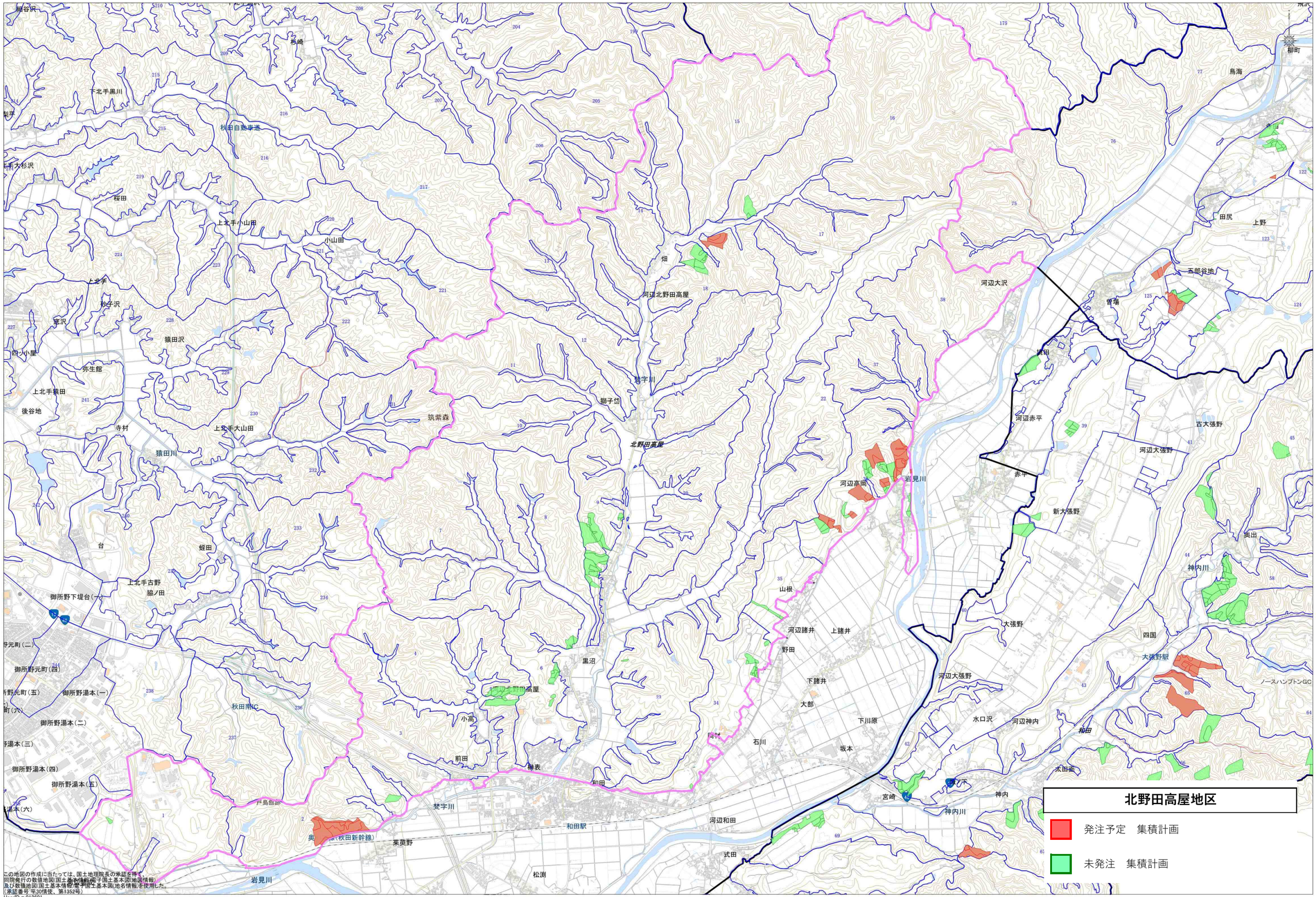
北野田高屋地区
発注予定　集積計画
未発注　集積計画
秋田自動車道
秋田新幹線
秋田南IC
和田駅
北野田高屋
河辺北野田高屋
河辺大沢
河辺赤平
河辺大張野
新大張野
大張野
河辺諸井
上諸井
下諸井
河辺和田
岩見川
猿田川
梵字川
筑紫森
獅子岱
黒沼
小高
前田
和田
石川
坂本
下川原
大部
野田
山根
河辺高岡
宮崎
神内
神内川
水口沢
河辺神内
太田面
四国
奥出
古大張野
赤平
田尻
上野
五郎谷地
曽場
鳥海
柳町
ノースハンプトンGC
大張野駅
上北手猿田
上北手小山田
上北手大山田
上北手古野
下北手黒川
上北手
小山田
猿田沢
弥生館
後谷地
寺村
台
蛭田
御所野下堤台(一)
御所野元町(二)
御所野元町(四)
御所野元町(五)
御所野湯本(一)
御所野湯本(二)
御所野湯本(三)
御所野湯本(四)
御所野湯本(五)
御所野湯本(六)
戸島館跡
栗巣野
松渕
式田
畑
桜田
杉崎
細谷沢
0
1
5km
1/13000
UserID = 012601
この地図の作成に当たっては、国土地理院長の承認を得て、同院発行の数値地図(国土基本情報)電子国土基本図(地図情報)及び数値地図(国土基本情報)電子国土基本図(地名情報)を使用した。
(承認番号 平30情使、第1352号)