

買 い 物 環 境 に 関 す る
ア ン ケ ー ト 調 査

平 成 2 2 年 3 月
秋 田 市

「買い物環境に関するアンケート」に関する実態調査

目 次

1	「買い物環境に関するアンケート」調査結果の概要・・・・・・・・・・・・・・・・	1
2	「買い物環境に関するアンケート」調査結果	
(1)	有効回答者の基本属性・・・・・・・・・・・・・・・・	2
(2)	調査結果の概要・・・・・・・・・・・・・・・・	5
(3)	調査結果集計表・・・・・・・・・・・・・・・・	40
	<資料編>・・・・・・・・・・・・・・・・	64

「買い物環境に関するアンケート」調査結果の概要

1 「買い物環境に関するアンケート」調査の目的

高齢化の進展に伴い、移動手段が徒歩に限られ、お住まいの近隣でしか買い物ができないかたが増えています。

こうした中、地域商店街の衰退や店舗の廃業などにより、食料品など日用必需品を購入することができる、地域に根ざしたお店が減少しており、今後日常の買い物に困るかたが高齢者を中心に増加することが予想されます。

本市では、こうした人々を「買い物難民」と称し、問題の解決に向けた対応策を検討していきたいと考えています。

そのためには、まずは現状を把握し、課題を整理する必要があることから、「買い物環境に関するアンケート」を実施しました。

2 「買い物難民」に関する実態調査の実施状況

(1) 実施期間

平成 21 年 9 月 7 日（月）～平成 21 年 9 月 25 日（金）

(2) 調査対象者

65 歳以上の市民から無作為に抽出した 1,800 人（平成 21 年 8 月 1 日現在）

（単位：人）

年齢層	中央	東	西	南	北	河辺	雄和	合計
65～69歳	100	100	100	100	100	50	50	600
70～74歳	100	100	100	100	100	50	50	600
75歳以上	100	100	100	100	100	50	50	600
合計	300	300	300	300	300	150	150	1800

(3) 実施方法

郵送による無記名アンケート

(4) 有効回答者数

1,192 人（回答率 66.2%）

2 「買い物環境に関するアンケート」調査結果

(1) 有効回答者の基本属性

属性		有効回答者	
		客対数	構成比
		(人)	(%)
合計		1,192	100.0
性別	男	403	33.8
	女	754	63.3
年代	65～69歳	438	36.7
	70～74歳	390	32.7
	75歳以上	328	27.5
居住地域	中央地域	219	18.4
	東部地域	198	16.6
	西部地域	186	15.6
	南部地域	190	15.9
	北部地域	183	15.4
	河辺地域	79	6.6
	雄和地域	73	6.1
居住形態	単身	155	13.0
	夫婦のみ	507	42.5
	2世帯同居	296	24.8
	3世帯同居	86	7.2
	その他	110	9.2
運転状況	する	446	37.4
	しない	705	59.1

※ 属性未回答のものがあるため、各所属の合計は有効回答数と一致しない。

①性別

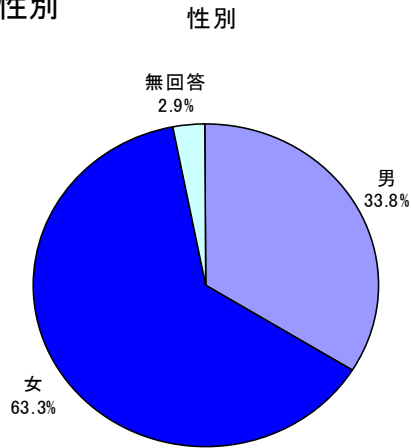

②年代（平成 21 年 8 月 1 日現在の満年齢）

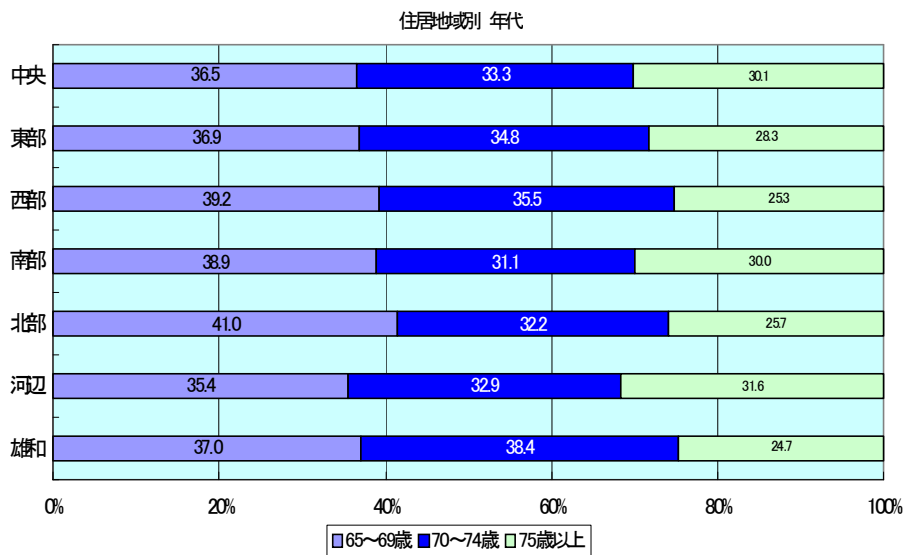
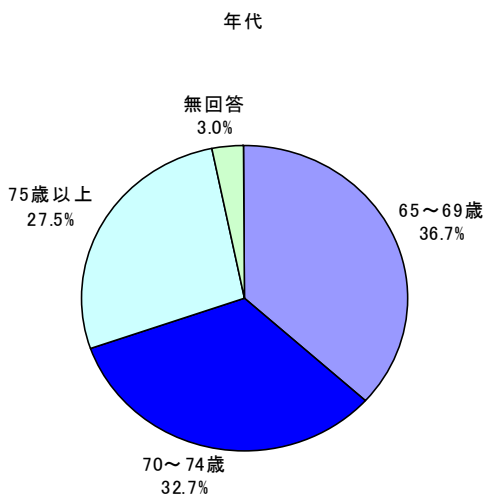

③居住地域

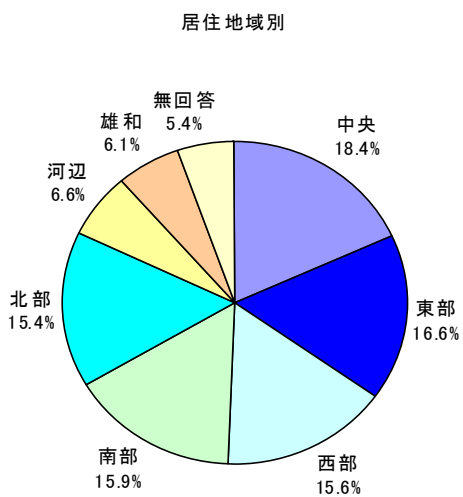

④ 居住形態

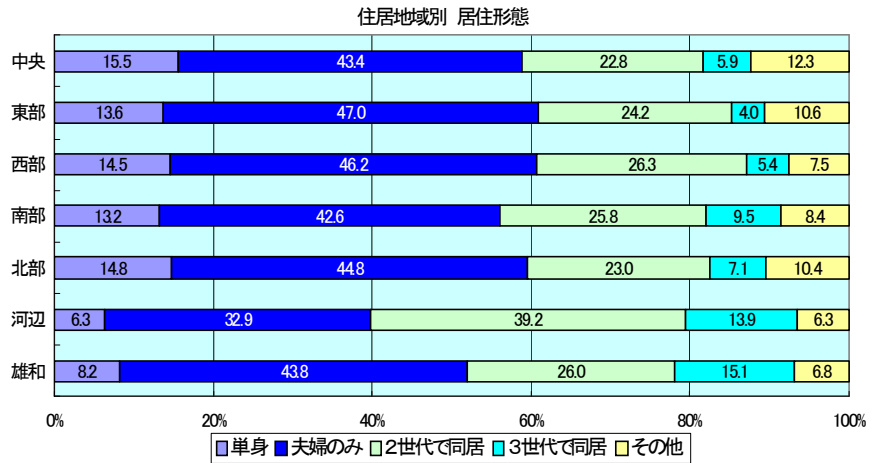
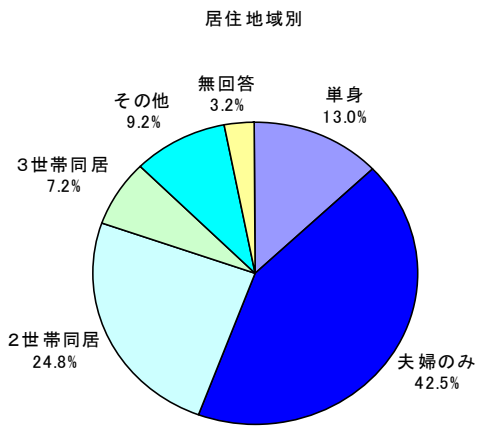

年代別 居住形態

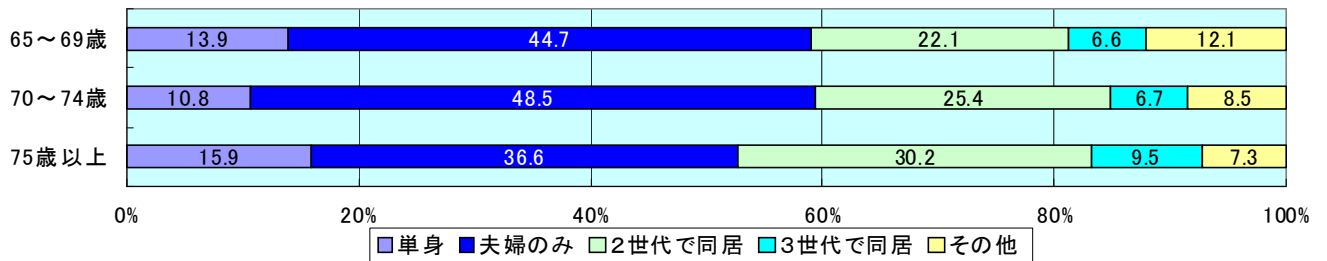

⑤ 運転状況

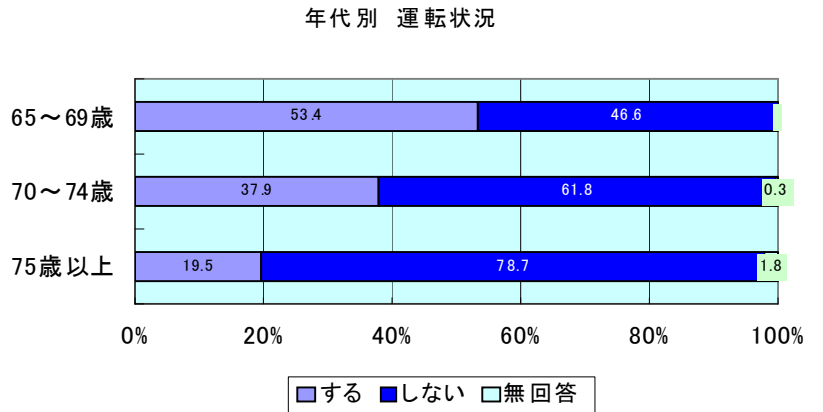
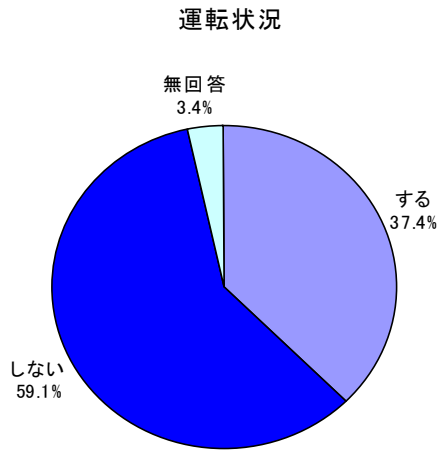

居住地域別 運転状況

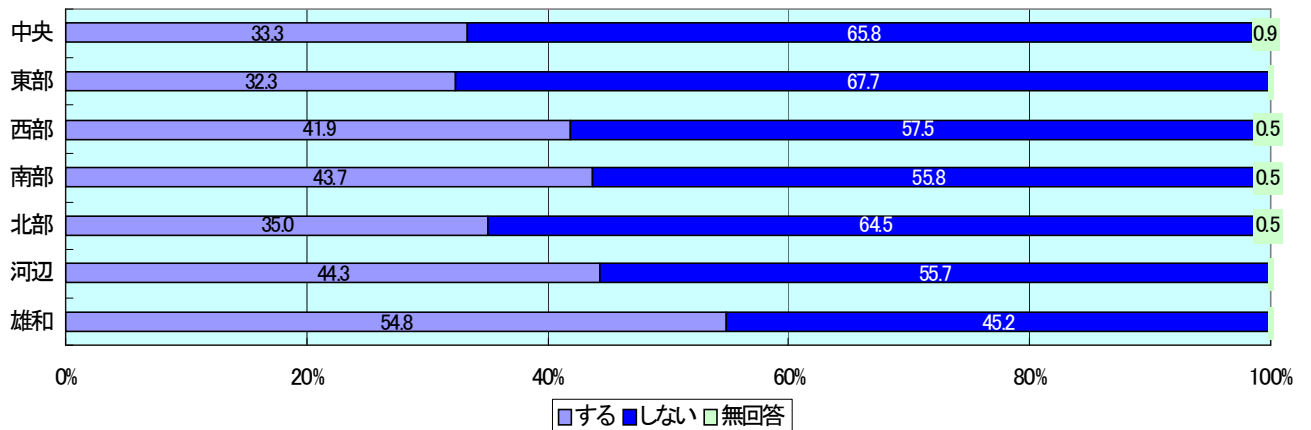

(2) 調査結果の概要

問1 (自宅周辺の店舗の立地および公共交通機関の状況)

問1では、自宅周辺の店舗の立地および公共交通機関の状況を聞いており、①では自宅から最も近くにある食料品店の業態、②ではそのお店へ行くまでの徒歩に要する時間、③では自宅から最も近くにあるバス停・鉄道駅までの徒歩に要する時間を聞いている。

① (最寄り店舗の業態)

あなたのお住まいから最も近くにある食料品店は次のうちどれですか。

- 1 個人商店 2 スーパー 3 コンビニエンスストア 4 百貨店・総合スーパー
5 ドラッグストア 6 その他 ()

全体集計では、「個人商店」17.4%、「スーパー」52.9%、「コンビニエンスストア」18.2%、百貨店・総合スーパー9.3%、ドラッグストア0.3%、その他2.0%となり、回答の半分以上が「スーパー」となった。

居住地域別集計では、「中央」、「東部」、「西部」、「南部」、「北部」は「スーパー」の割合が最も高く、次いで「コンビニエンスストア」となっている。また、「河辺」、「雄和」は「個人商店」の割合が最も高く、次いで「スーパー」となっている。

① 全体

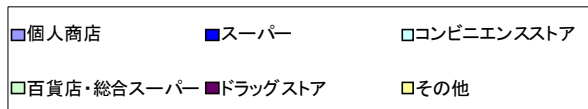
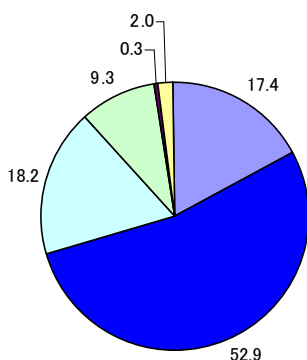

① 居住地域別

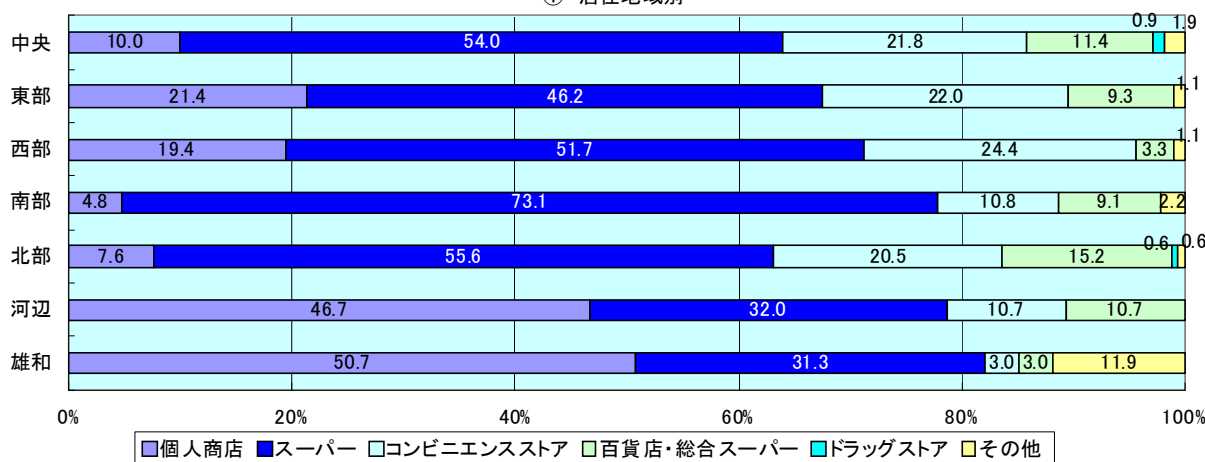

②（最寄り店舗までの徒歩時間）

①で選んだお店まで、徒歩でどのくらいの時間がかかりますか。

- 1 5分以内 2 10分以内 3 15分以内 4 20分以内 5 21分以上

全体集計では、「5分以内」27.1%、「10分以内」29.9%、「15分以内」16.8%、「20分以内」11.0%、「21分以上」15.2%となった。高齢者の日常生活範囲は、一般的には徒歩10分圏内（約500m）程度と言われているが、「5分以内」、「10分以内」の合計は57.0%と、日常生活圏内に食料品店があるとの回答は半数を超えた。

居住地域別集計では、「5分以内」、「10分以内」の合計が最も高かった地域は、「中央」の68.4%で、次いで「北部」が60.5%、「東部」が60.1%、「河辺」53.4%となっており、それ以外の地域では50%を下回る結果となった。

また、「21分以上」の割合をみると、「河辺」が28.8%と最も高く、次いで「雄和」が22.4%となっており、河辺・雄和地域においては、他の地域と比較して厳しい買い物環境であると考えられる。

② 全体

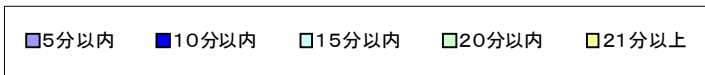
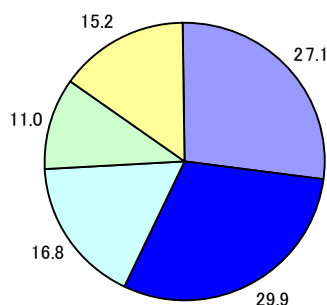

② 居住地域別

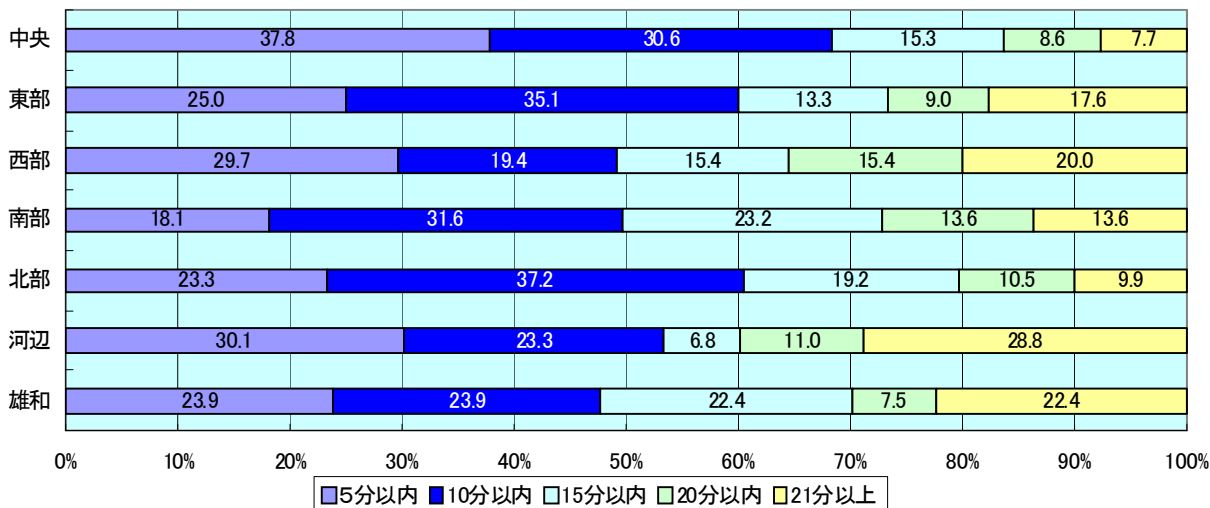

③（最寄りのバス停・鉄道駅等までの徒歩時間）

あなたのお住まいから最も近くにあるバス停又は鉄道駅まで、徒歩でどのくらいの時間がかかりますか。

1 5分以内 2 10分以内 3 15分以内 4 20分以内 5 21分以上

全体集計では、「5分以内」55.2%、「10分以内」25.0%、「15分以内」9.6%、「20分以内」4.5%、「21分以上」5.7%となった。「5分以内」、「10分以内」の合計は80.2%と、徒歩圏内にバス停・鉄道駅があることが多いようである。

居住地域別集計では、全ての地域で「5分以内」が最も多く、次いで「10分以内」となった。「5分以内」と「10分以内」の合計を地域別にみると、「中央」82.5%、「東部」83.8%、「西部」84.7%、「南部」80.8%、「北部」75.0%、「河辺」64.9%、「雄和」79.4%であった。また、「21分以上」の割合は、「中央」、「東部」、「西部」、「南部」、「北部」では3~7%であったのに対し、「河辺」12.2%、「雄和」11.8%と、地域によって公共交通機関の利便性に違いがみられる。

③ 全体

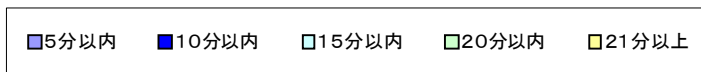
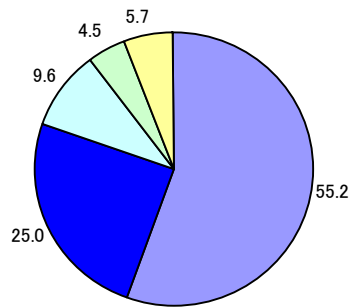

③ 居住地域別

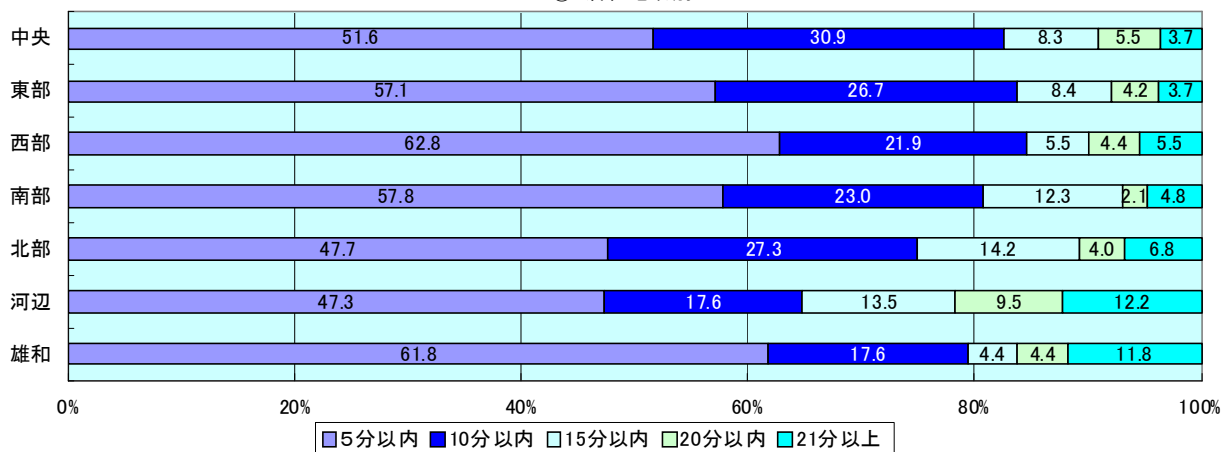

問2（世帯における買い物状況）

問2では、世帯における日常に必要な商品の買い物状況について聞いており、①では購入先の業態、②では利用頻度、③では主な交通手段、④では自動車で購入する場合の同伴者等について聞いている。

問2①（日常必需品の購入先）

日常的に必要な商品は、主にどんなお店で購入していますか。各項目について3つまで選んで○をつけてください。

【選択肢】

- | | | |
|---------------|--------|-----------|
| 1 近隣の商店街などのお店 | 2 スーパー | 3 ドラッグストア |
| 4 コンビニエンスストア | 5 百貨店 | 6 総合スーパー |
| 7 通信販売・宅配 | 8 その他 | 9 購入しない |

【項目】

- | | | | |
|---------|-----------|----------|-----------|
| 1 生鮮食料品 | 2 その他の食料品 | 3 日用品・雑貨 | 4 医療品・化粧品 |
|---------|-----------|----------|-----------|

この設問では、食料品や日用品など日常生活に欠かせない商品の購入先を業態別に聞いている。

「生鮮食品」、「その他食料品」、「日用品・雑貨」の購入先で最も多い業態は「スーパー」、「医療品・化粧品」では「ドラッグストア」という結果となった。また、「総合スーパー」が全ての商品において2番目に多い回答となっているのは、複数の種類の品物を豊富に取り揃え、ワンストップショッピングが可能であるなど、多様な消費者ニーズに対応しているためと思われる。

一方、「通信販売・宅配」での購入割合は、どの商品においても相対的に低く、最も高かった「医療品・化粧品」でも9.4%であった。現在、インターネット等を活用した宅配等のニーズが高まっているものの、日常必需品の購入については、依然店舗での購入が主流であるといえる。

なお、「コンビニエンスストア」での購入割合は、全ての商品とも中下位であったが、「その他食料品」については「スーパー」、「総合スーパー」に次ぐ購入割合となっており、インスタント食品や弁当、総菜など調理不要な食品の購入に利用されていると思われる。

居住地域別では、「生鮮食品」、「その他食料品」、「日用品・雑貨」の購入先で最も多い業態は、全ての地域において「スーパー」となり、「医療品・化粧品」でも「雄和」を除く全ての地域で「ドラッグストア」となるなど、購入先の業態に地域差はほとんどないという結果となった。

問2①（全体—日常必需品の購入先）

問2①（生鮮食料品）

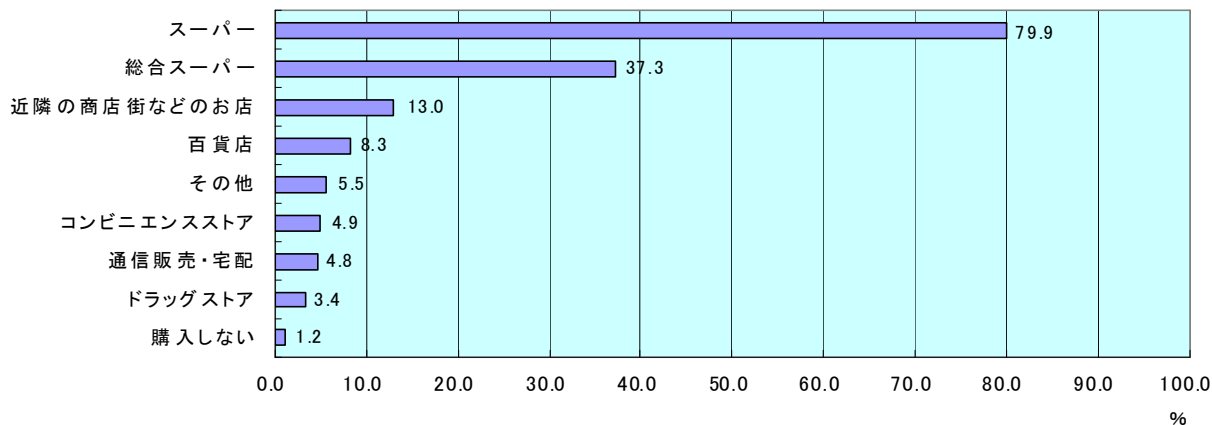

問2①（医療品・化粧品）

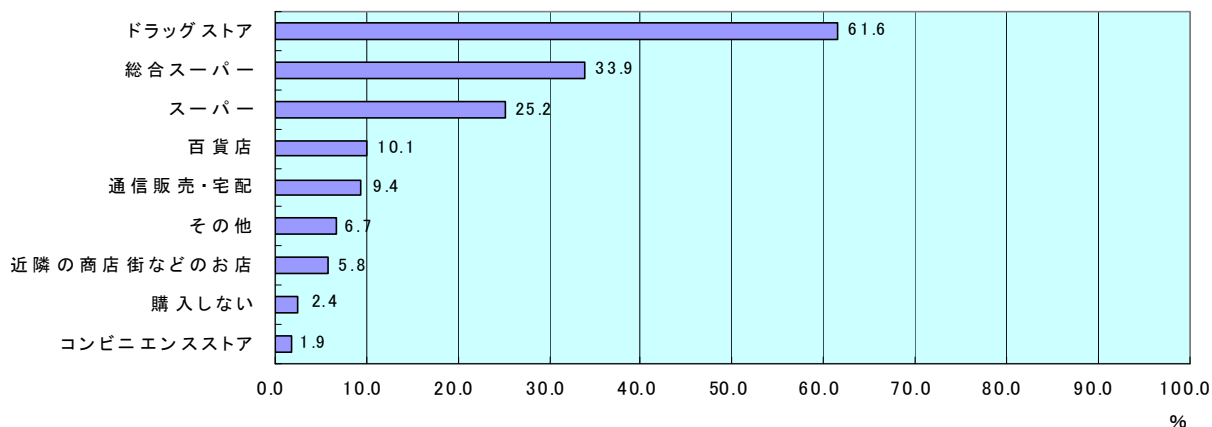

問2①（日用品・雑貨）

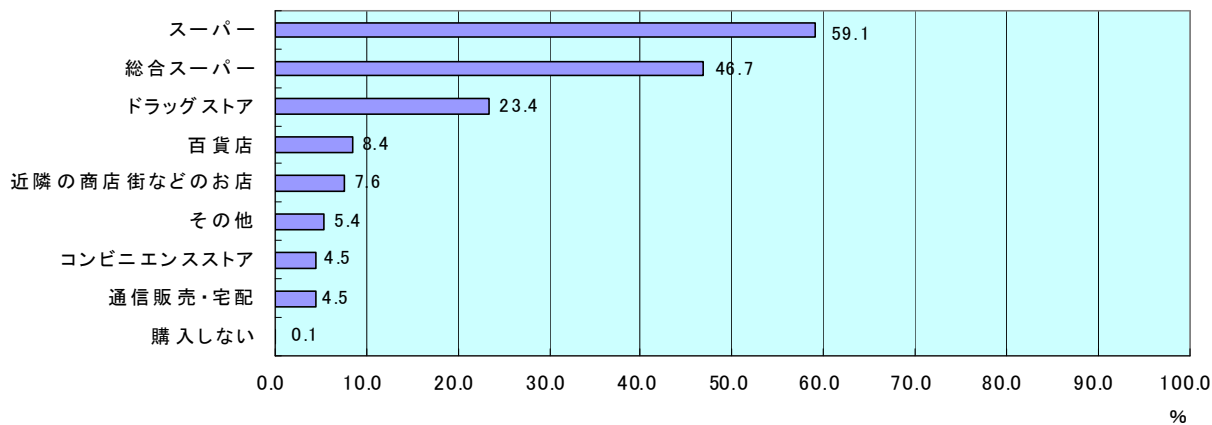

問2①（医療品・化粧品）

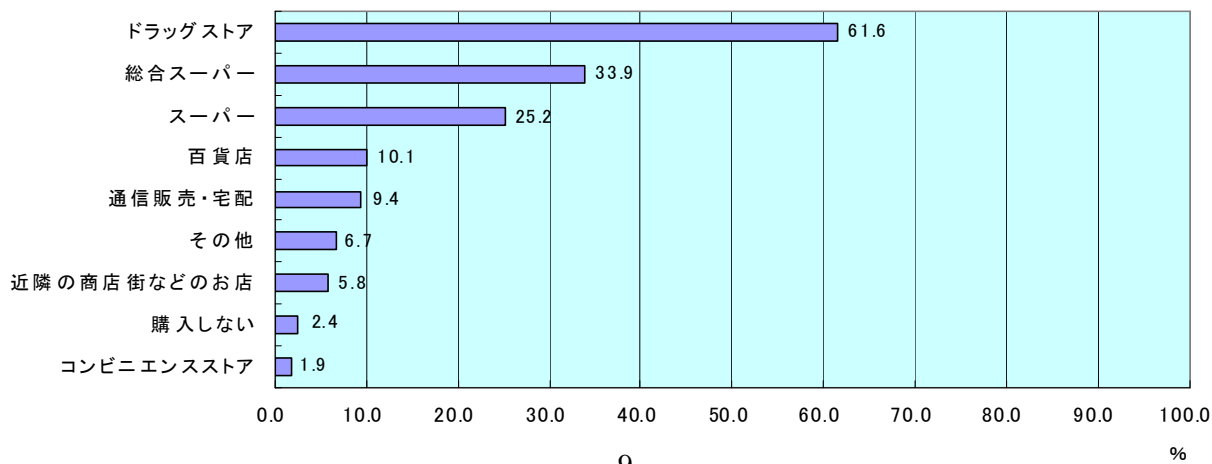

問2①（居住地域別—生鮮食料品の購入先）

問2①（中央地域）

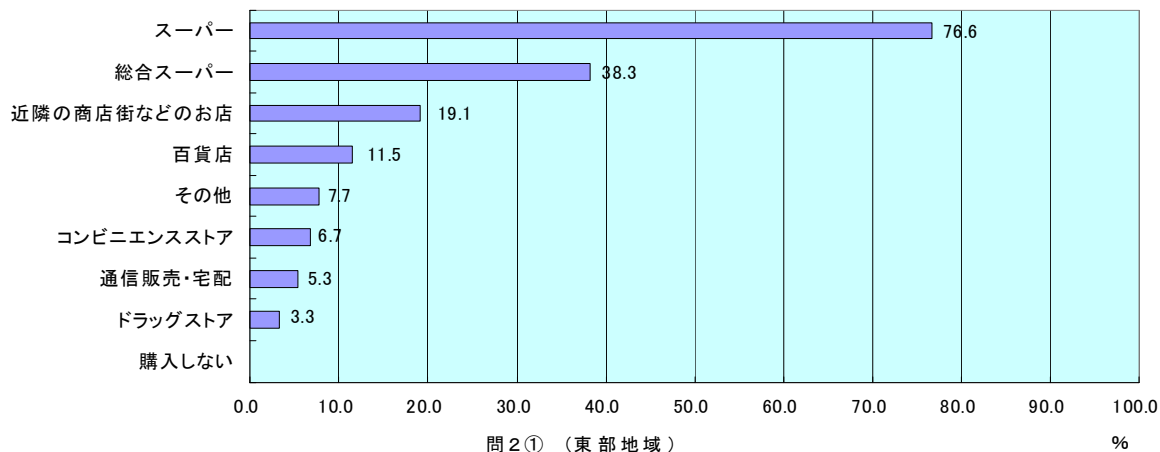

問2①（東部地域）

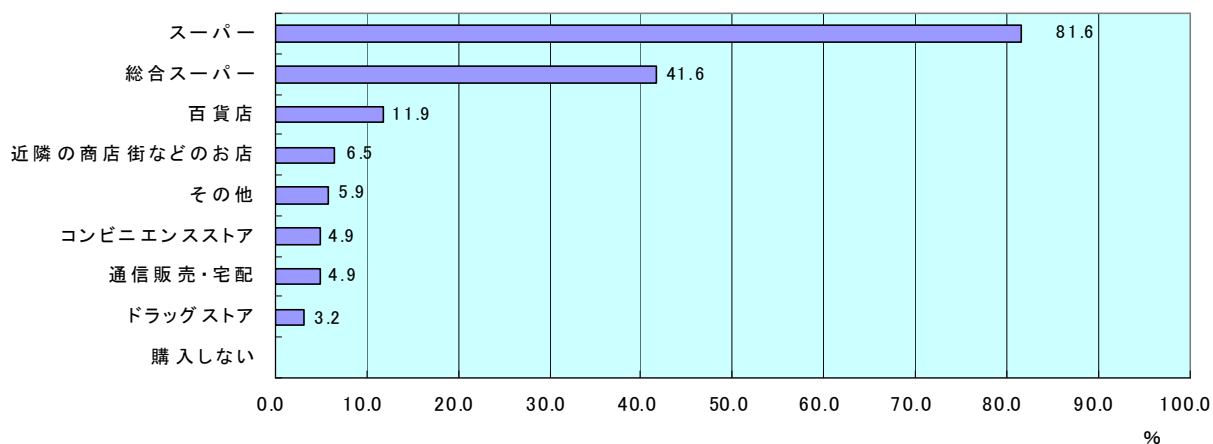

問2①（西部地域）

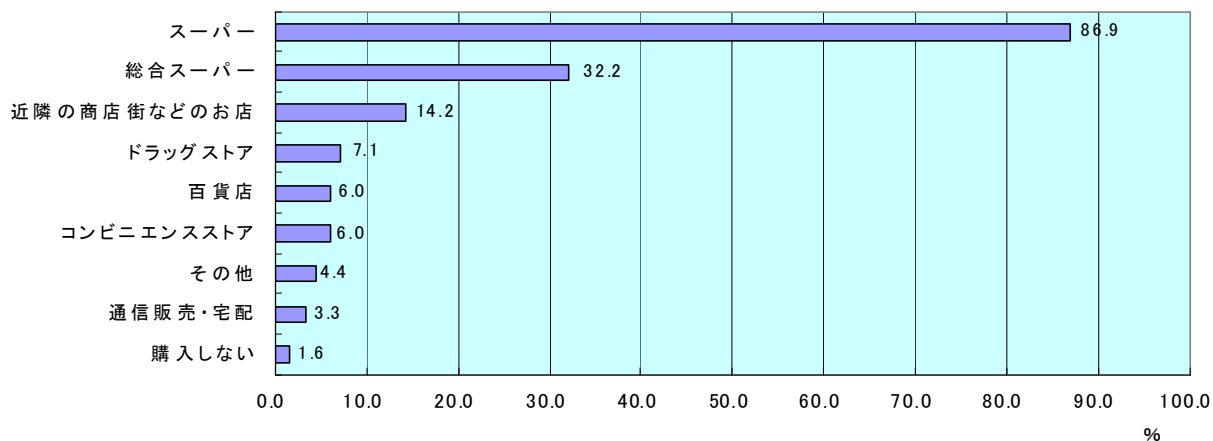

問2①（南部地域）

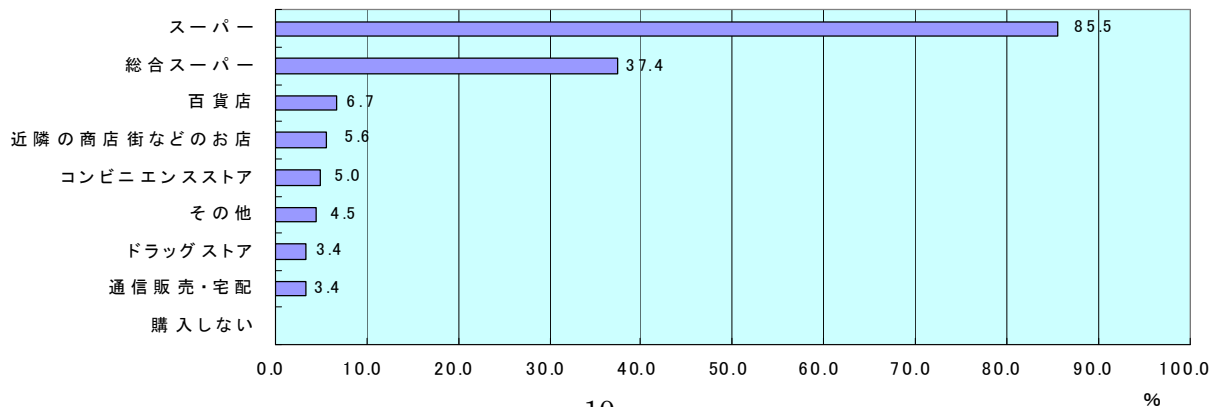

問2①（北部地域）

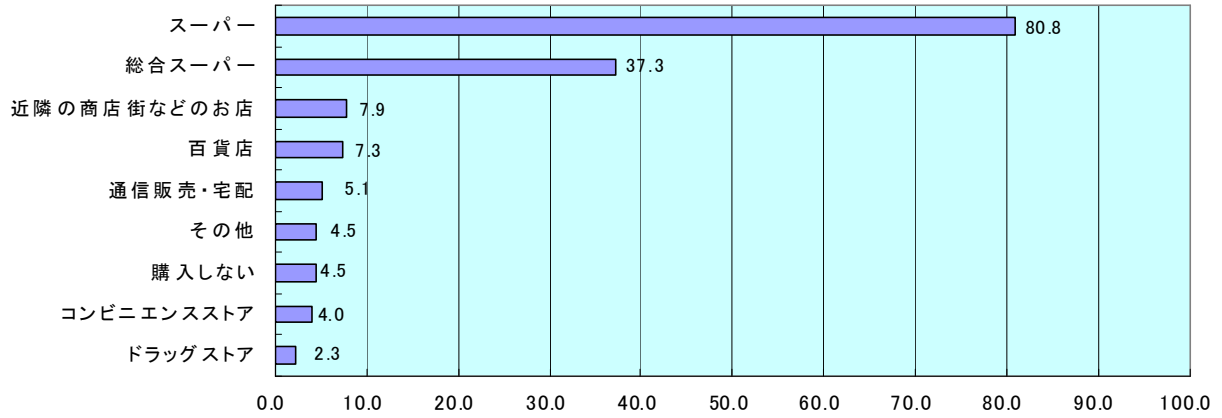

問2①（河辺地域）

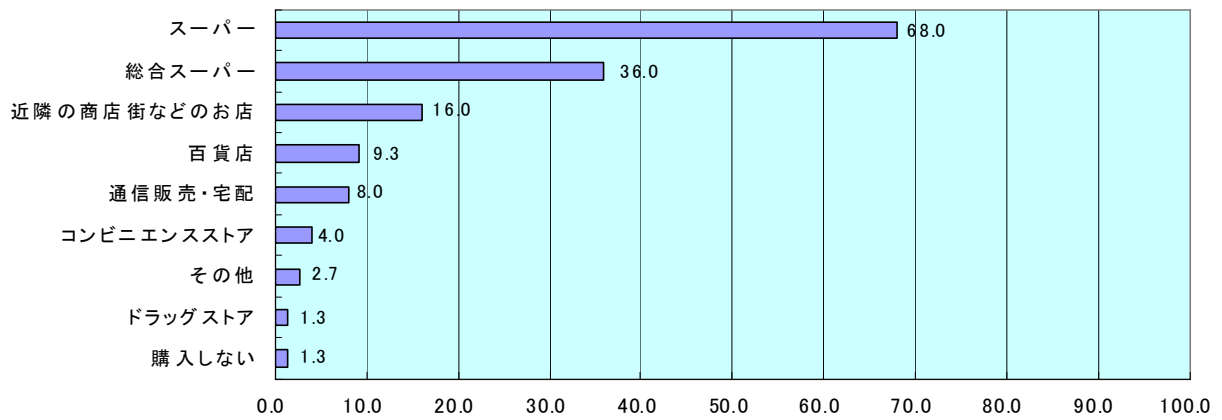

問2①（雄和地域）

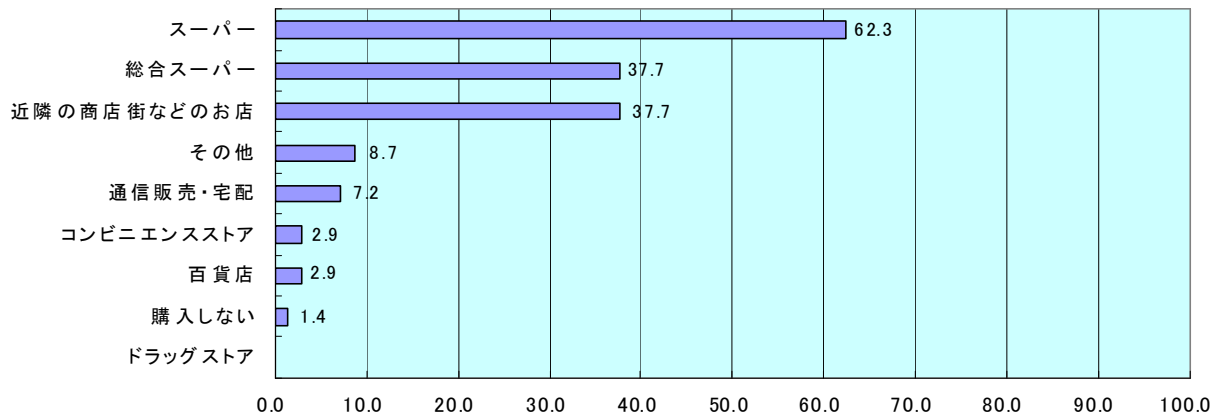

問2①（居住地域別—その他の食料品の購入先）

問2①（中央地域）

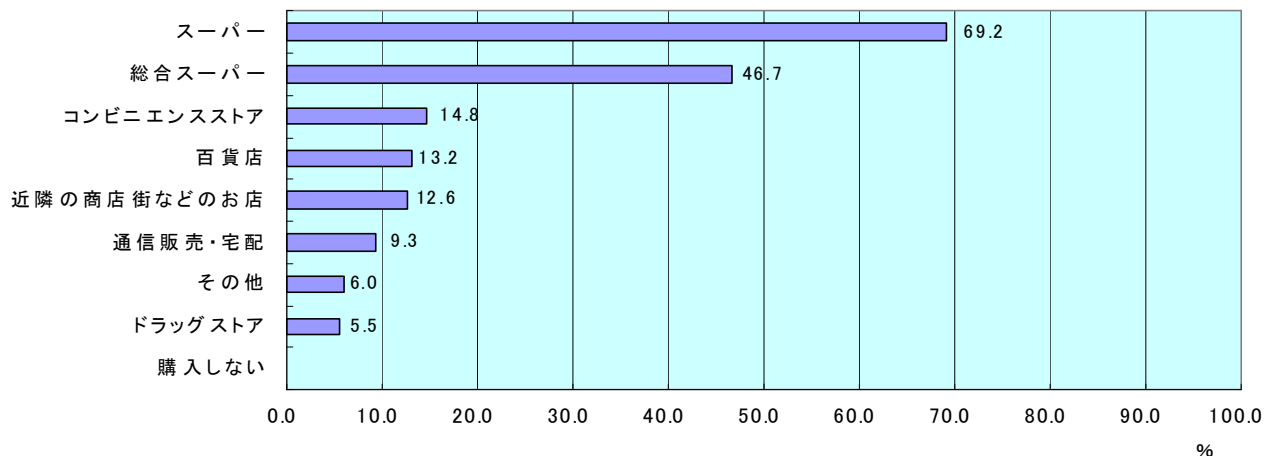

問2①（東部地域）

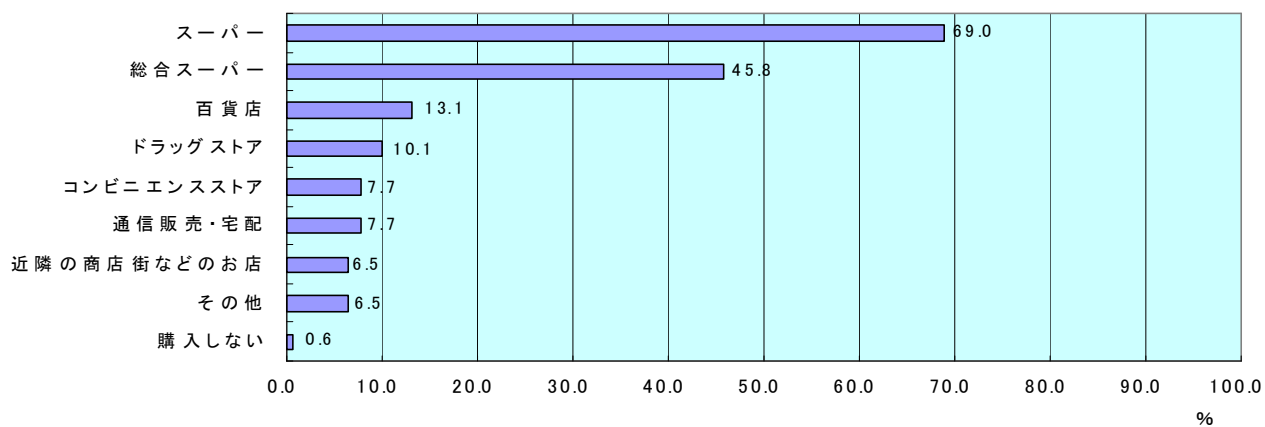

問2①（西部地域）

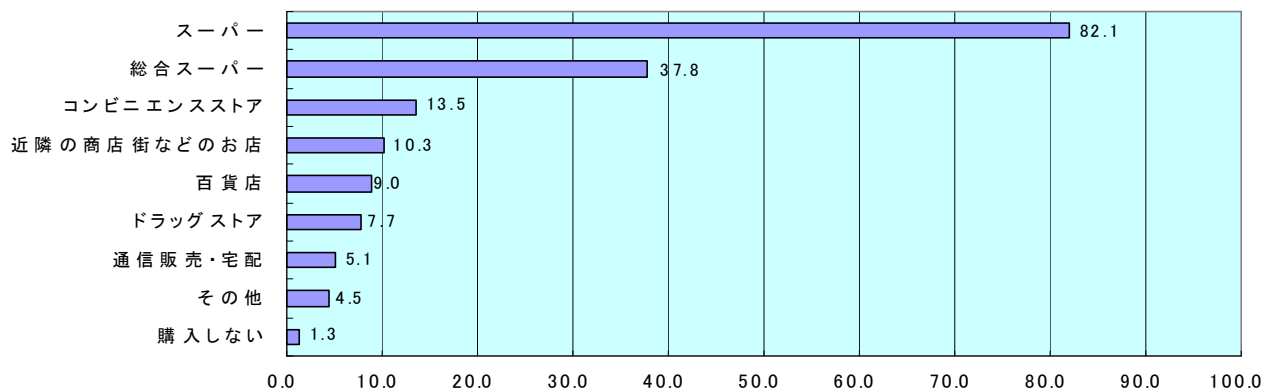

問2①（南部地域）

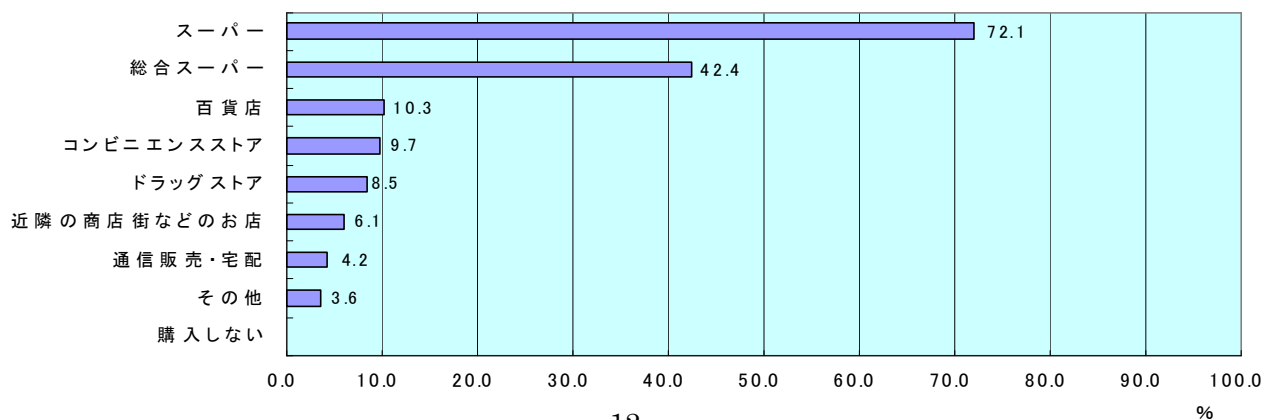

問2①（北部地域）

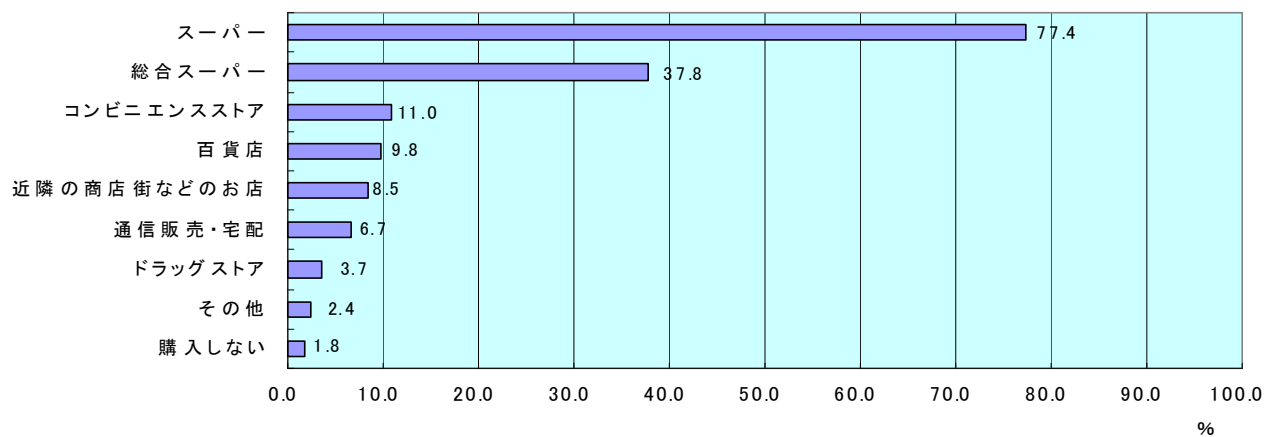

問2①（河辺地域）

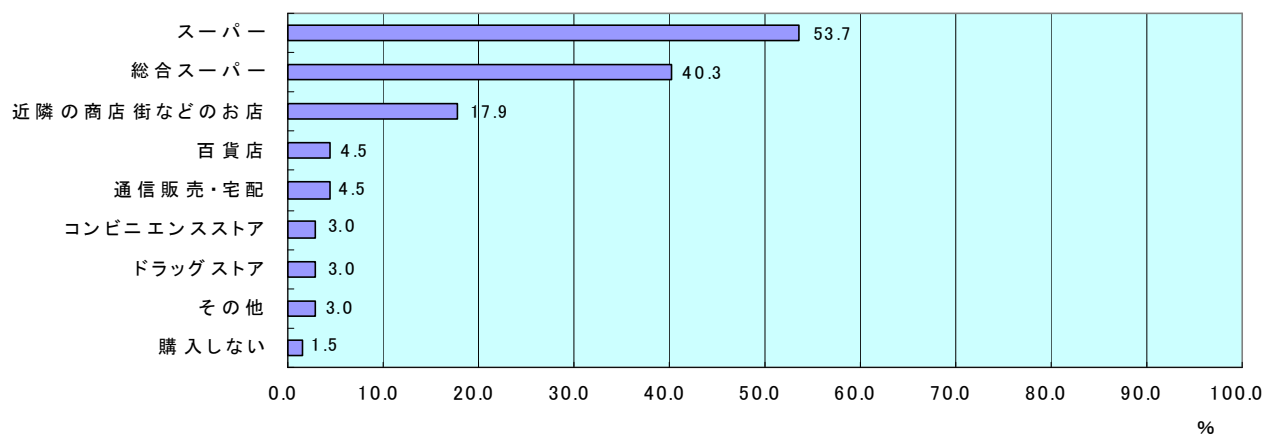

問2①（雄和地域）

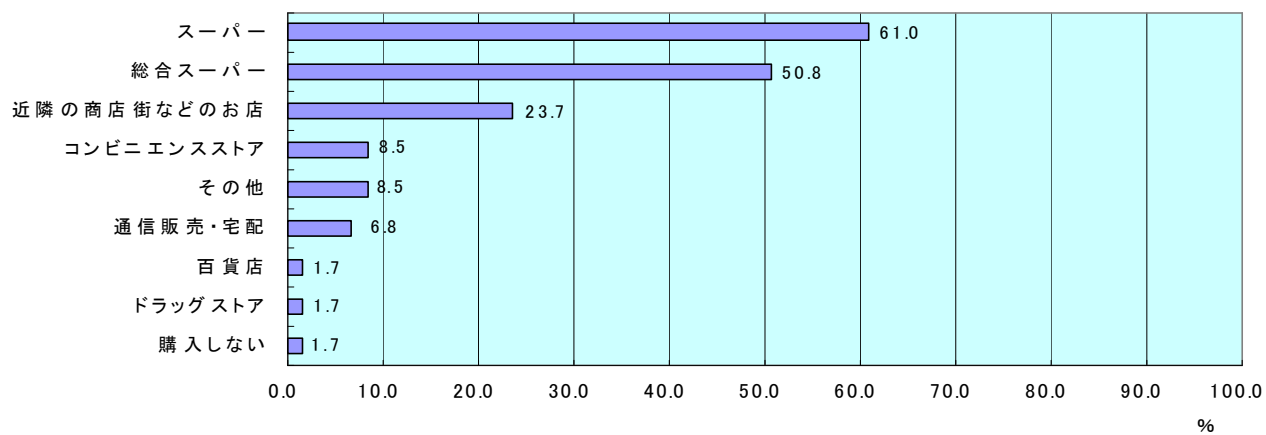

問2①（居住地域別一日用品・雑貨の購入先）

問2①（中央地域）

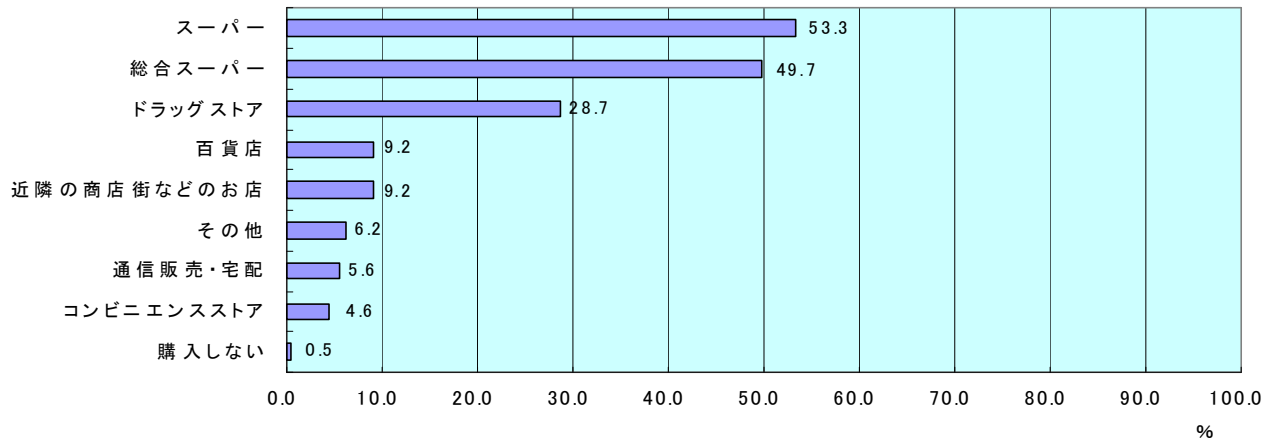

問2①（東部地域）

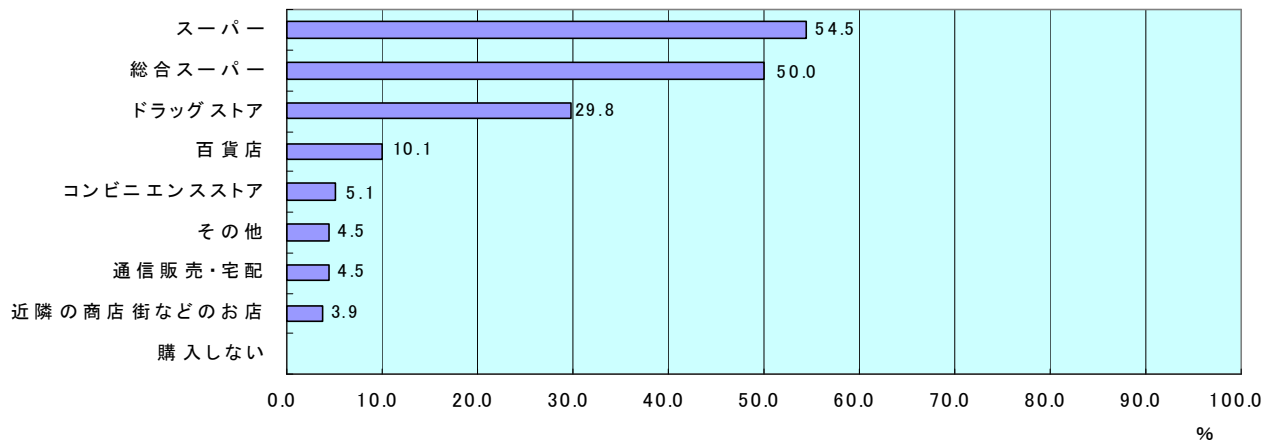

問2①（西部地域）

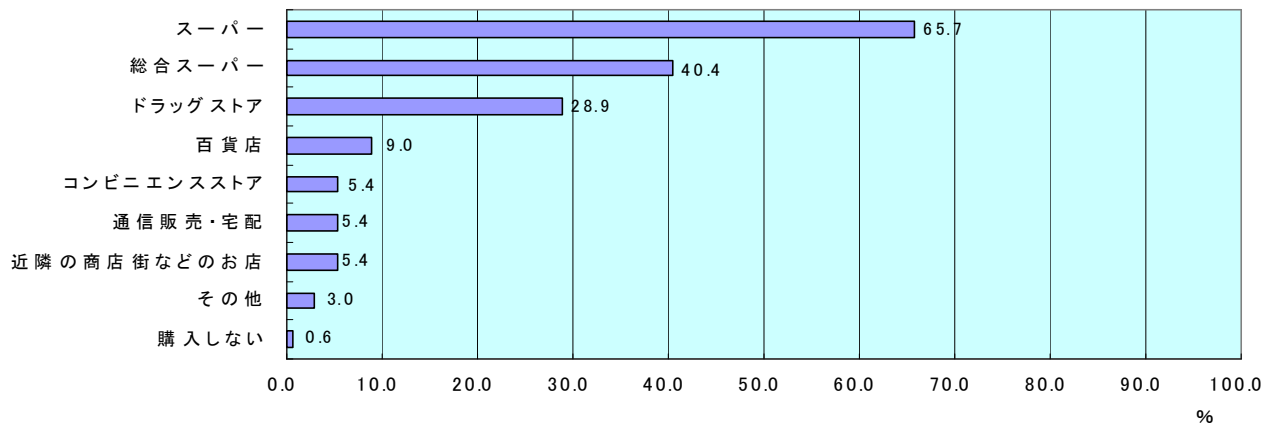

問2①（南部地域）

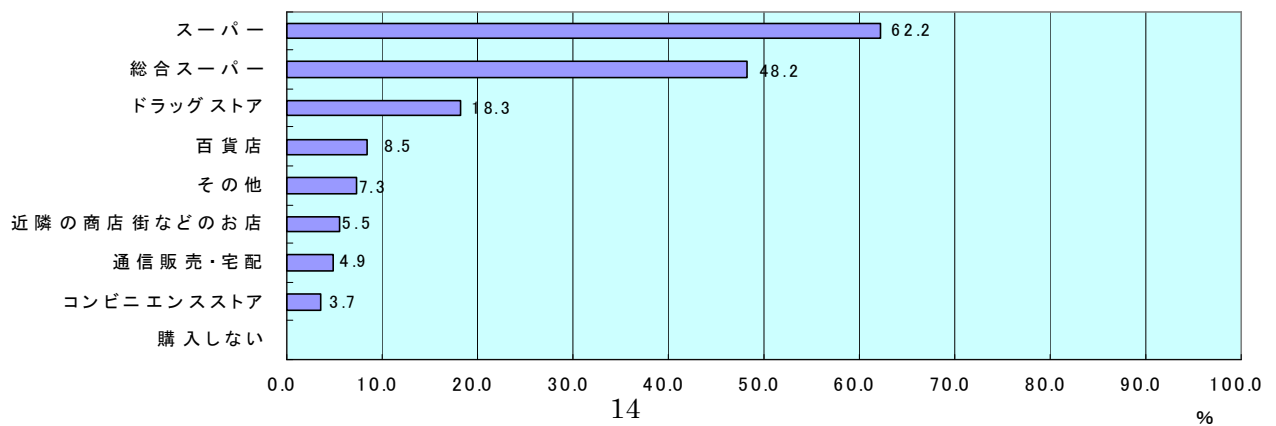

問2①(北部地域)

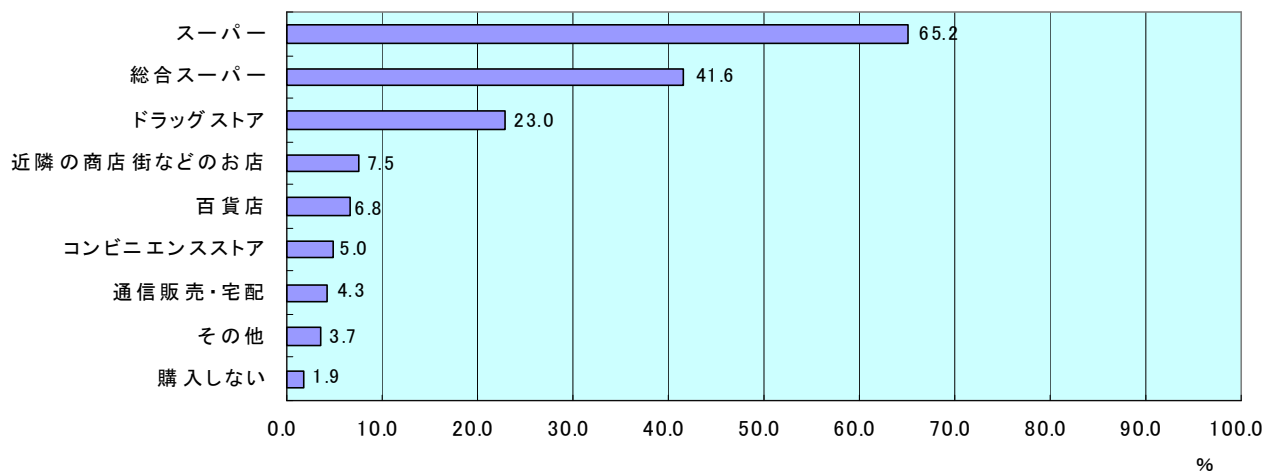

問2①(河辺地域)

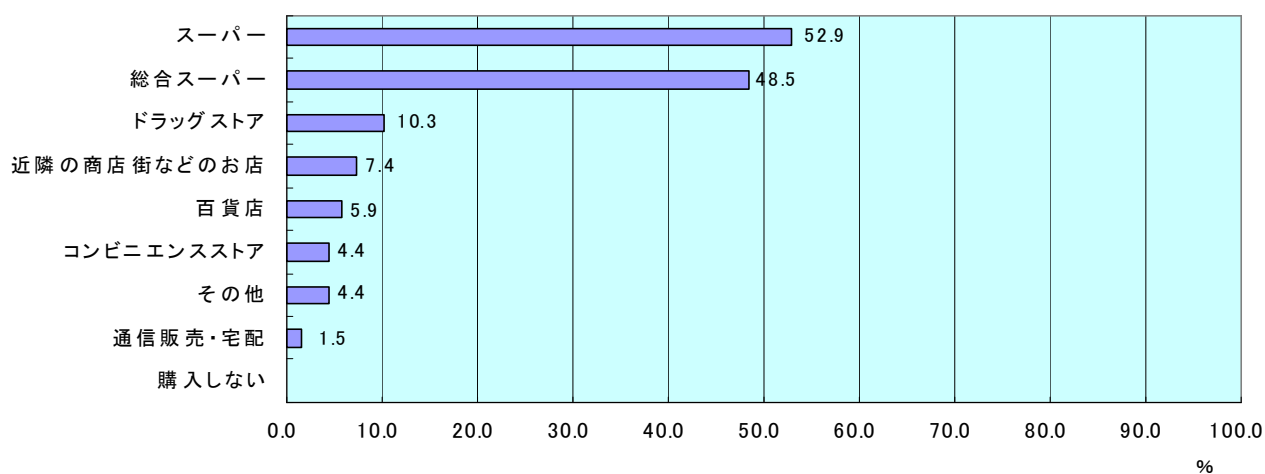

問2①(雄和地域)

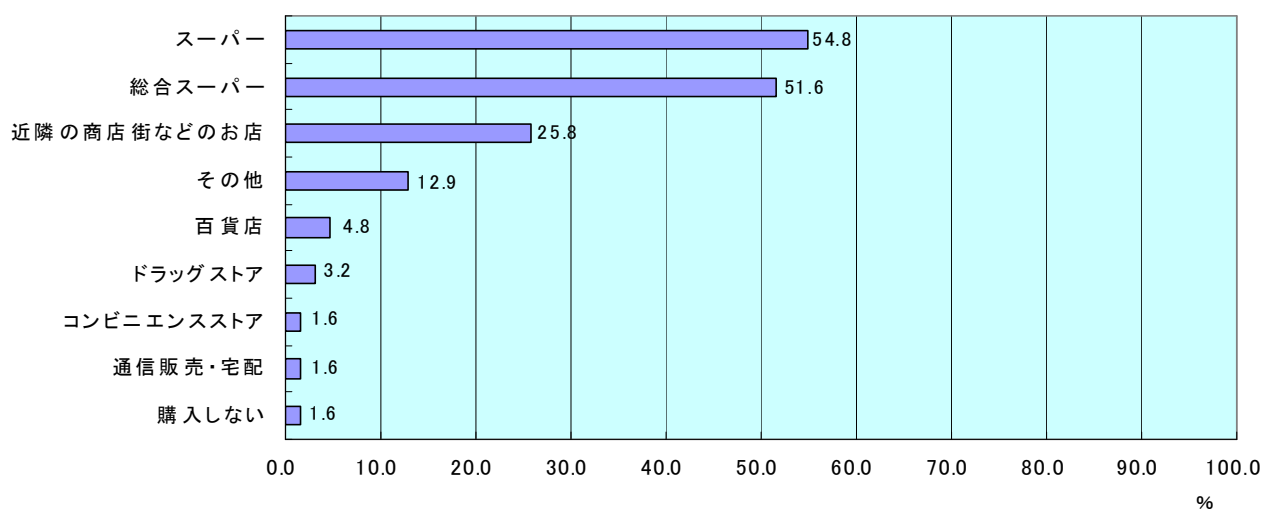

問2①（居住地域別—医療品・化粧品の購入先）

問2①（中央地域）

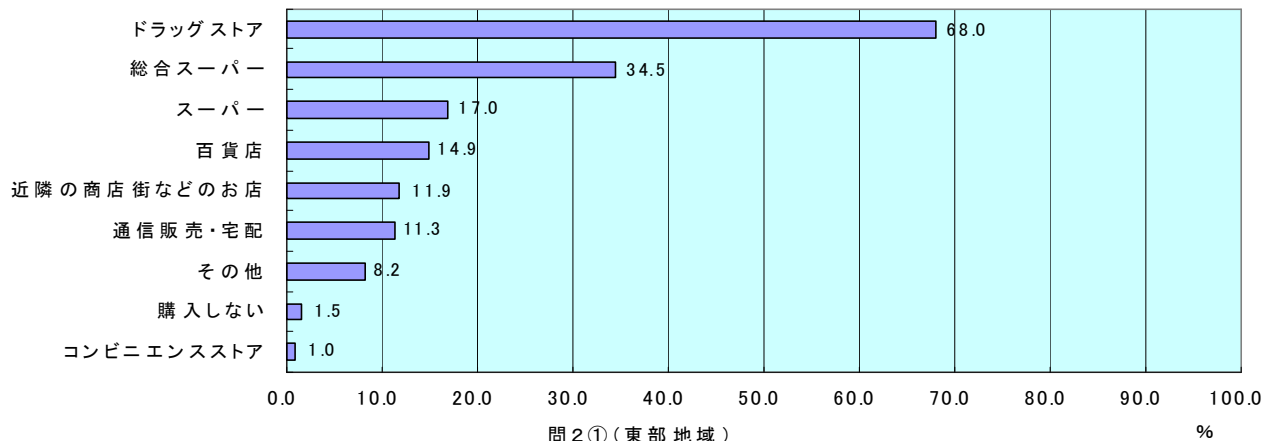

問2①（東部地域）

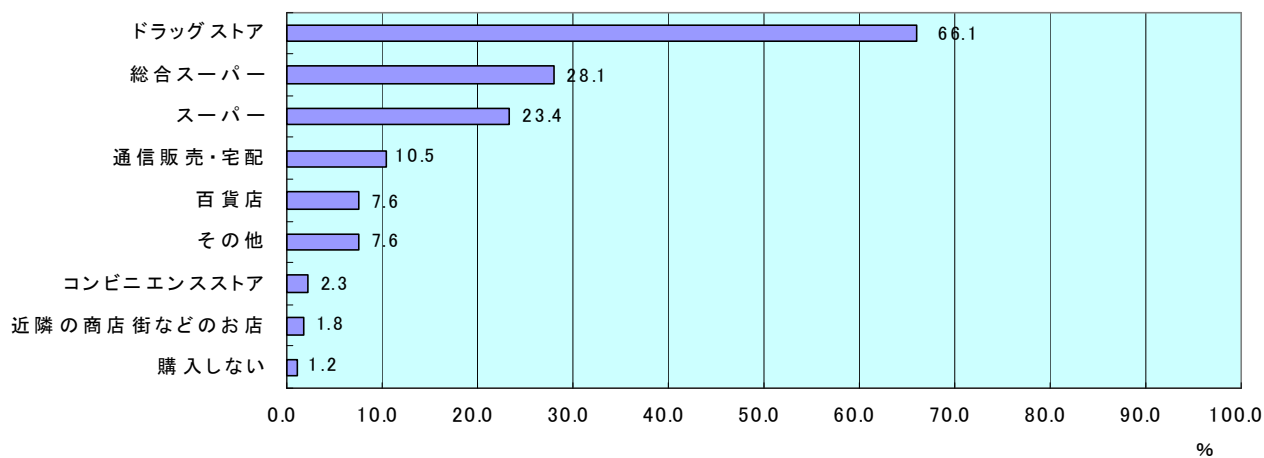

問2①（西部地域）

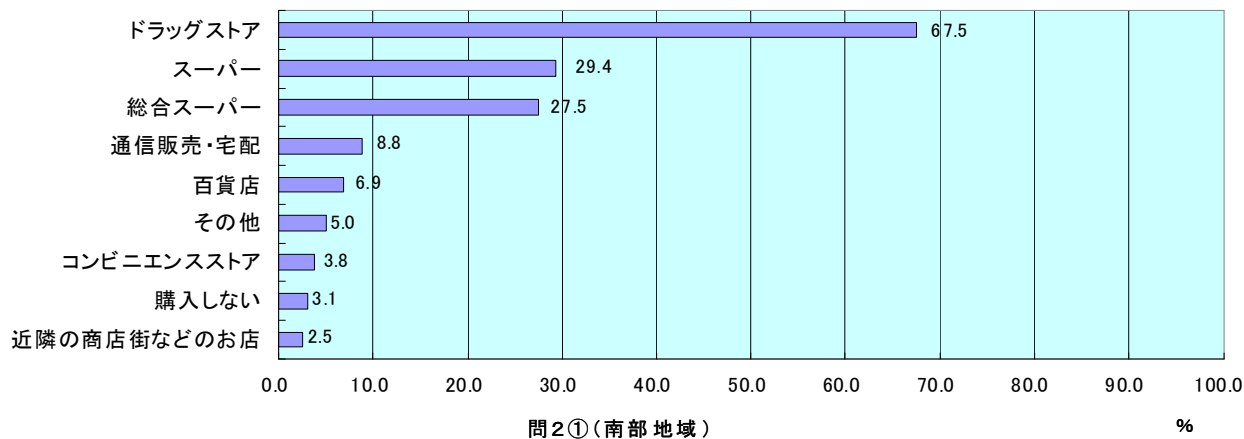

問2①（南部地域）

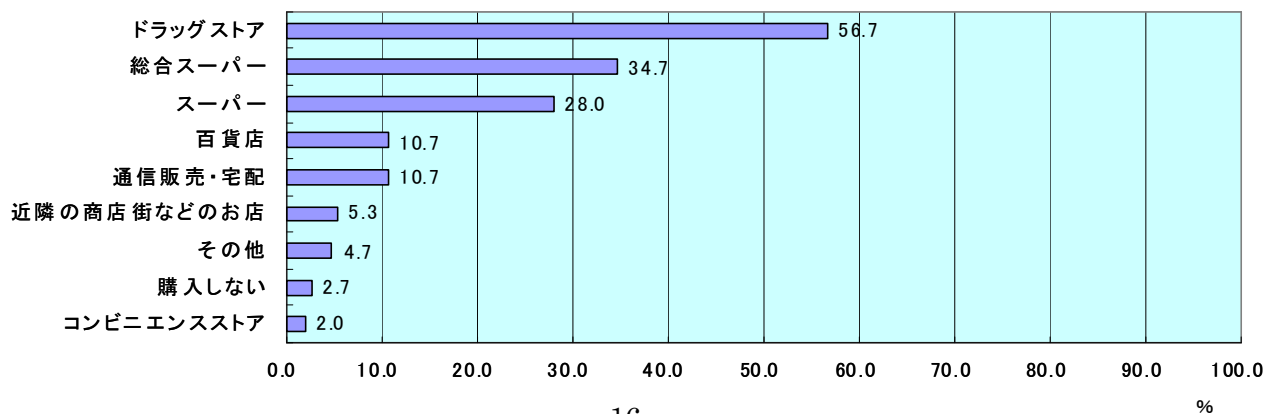

問2①(北部地域)

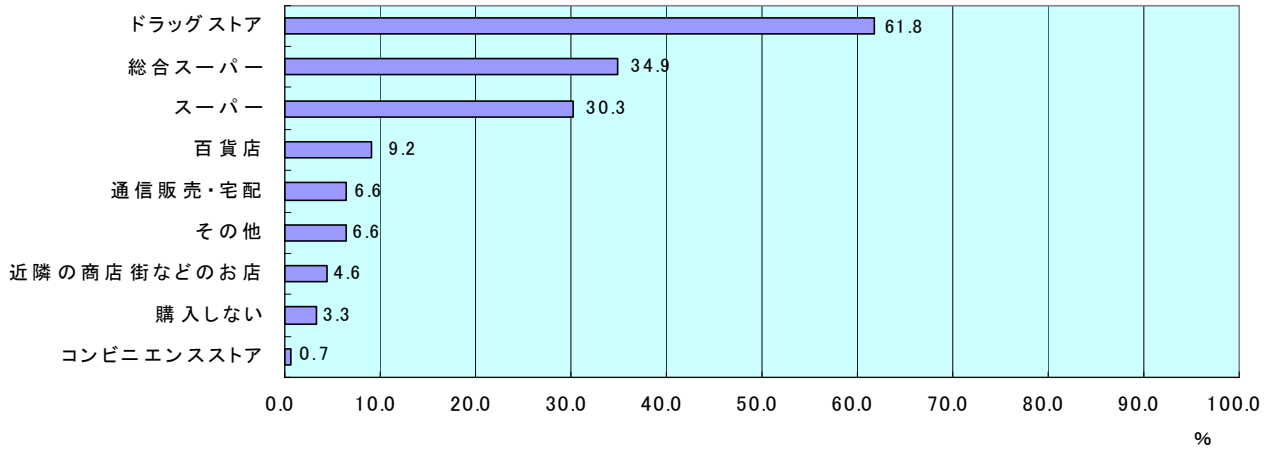

問2①(河辺地域)

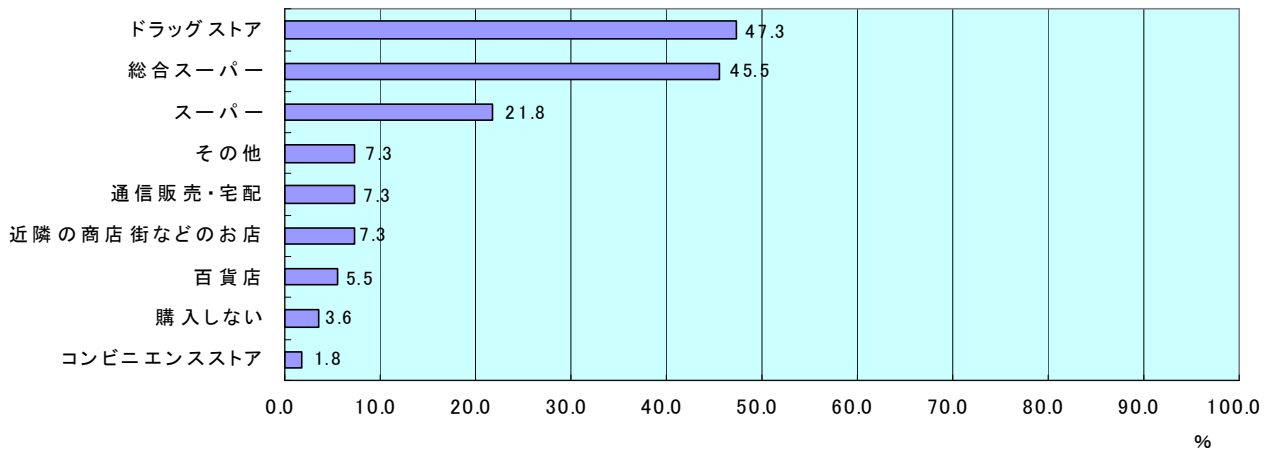

問2①(雄和地域)

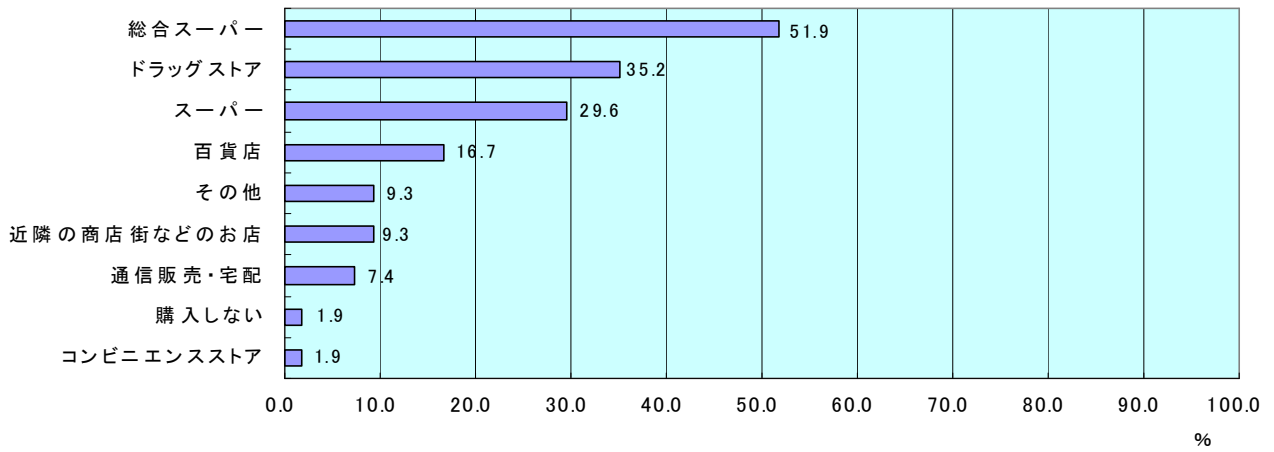

問2②（店舗の利用頻度）

次のお店は、どのくらいの頻度で利用していますか。

【選択肢】

- | | | | |
|---------|----------|---------|----------|
| 1 ほぼ毎日 | 2 週に2、3回 | 3 週1回程度 | 4 月に2、3回 |
| 5 月1回程度 | 6 数ヶ月に1回 | 7 行かない | |

【項目】

- | | | |
|---------------|--------|-----------|
| 1 近隣の商店街などのお店 | 2 スーパー | 3 ドラッグストア |
| 4 コンビニエンスストア | 5 百貨店 | 6 総合スーパー |
| 7 通信販売・宅配 | 8 その他 | |

この設問では、店舗の利用頻度を業態別に聞いている。

全体集計では、「ほぼ毎日」、「週に2、3回」、「週1回程度」の合計が最も高い業態は、「スーパー」87.8%で、次いで「総合スーパー」41.7%、「近隣の商店街などのお店」33.0%、「コンビニエンスストア」22.8%となった。一方「行かない」の割合が最も高かった（「その他」を除く）のは、「通信販売・宅配」43.4%で、次いで「近隣の商店街などのお店」39.3%、「コンビニエンスストア」27.6%となった。

業態ごとの利用頻度を居住地域別にみると、「中央」、「東部」、「西部」、「南部」、「北部」では、「スーパー」の利用頻度が高く「近隣の商店街などのお店」の利用頻度が低いという傾向がみられた。

「雄和」、「河辺」では、他の地域と比較して「近隣の商店街などのお店」の利用頻度が高いという結果となった。

問2② (店舗の利用頻度)

～近隣の商店街などのお店～

② 全体

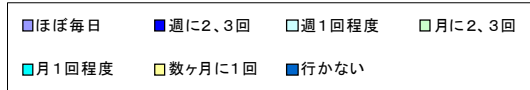
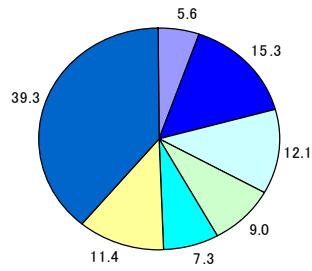

②-居住地域別

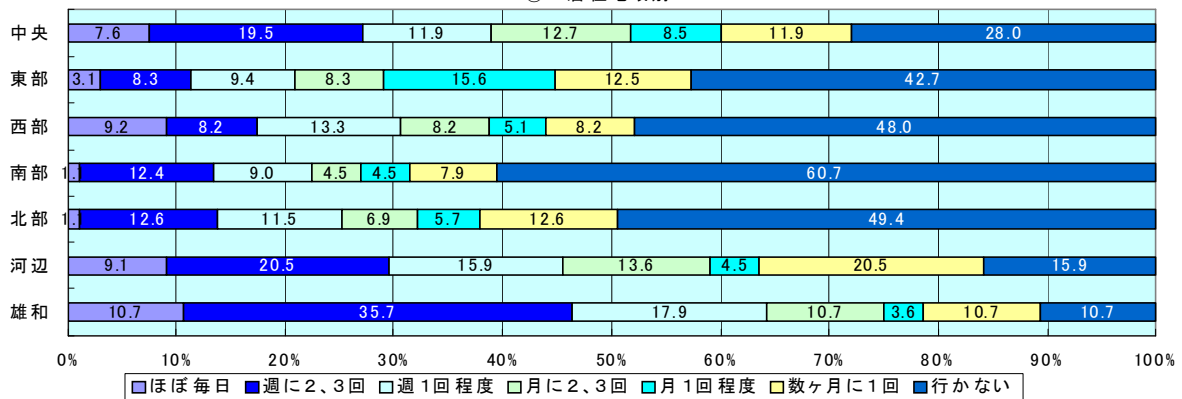

～スーパー

② 全体

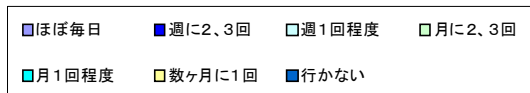
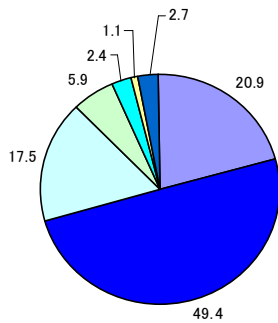

②-居住地域別

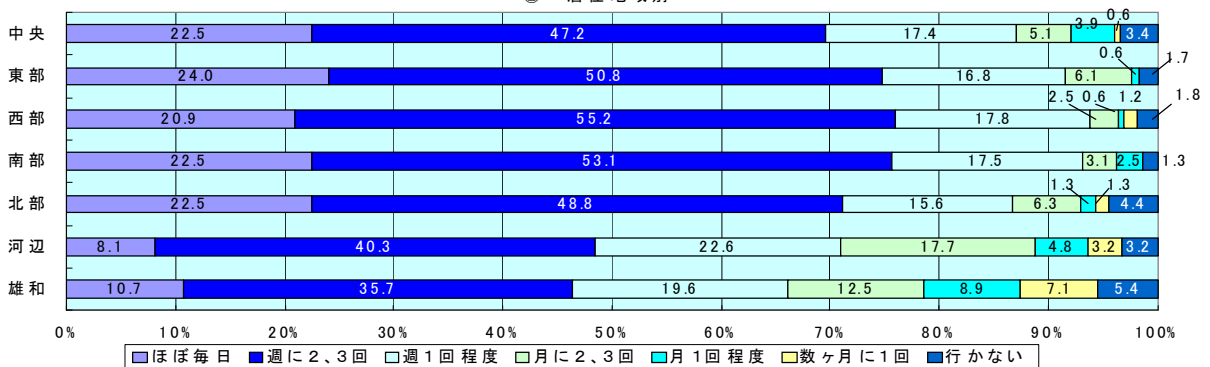

～ドラッグストア～

② 全体

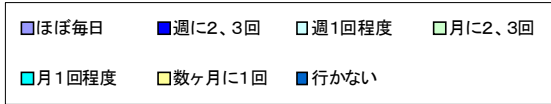
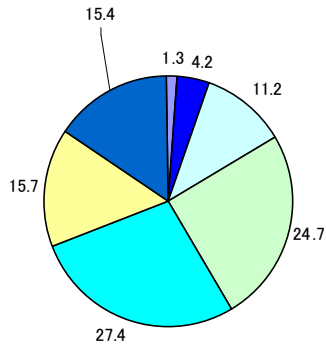

② - 居住地域別

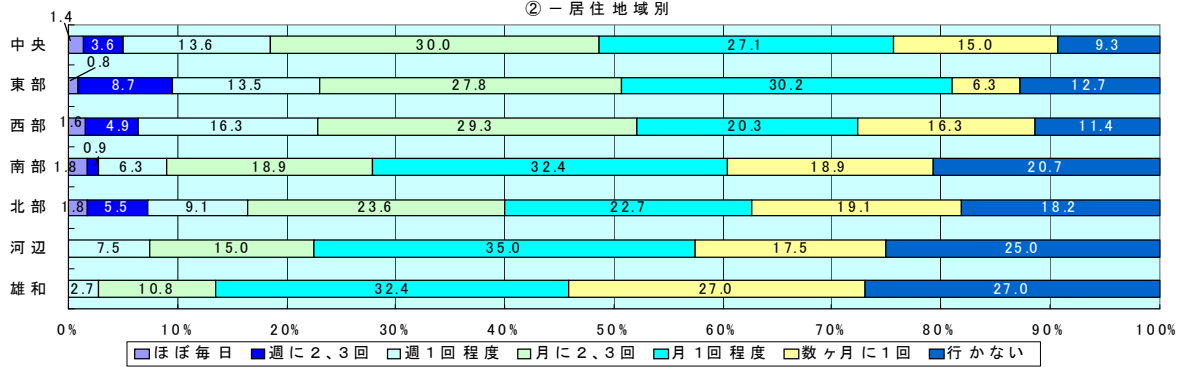

～コンビニストア～

② 全体

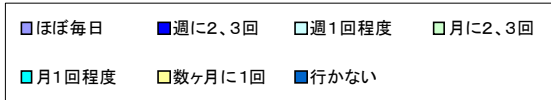
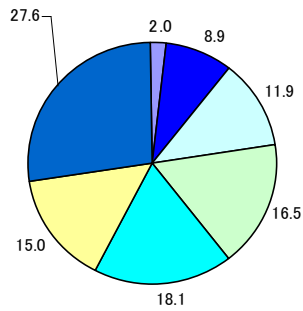

② - 居住地域別

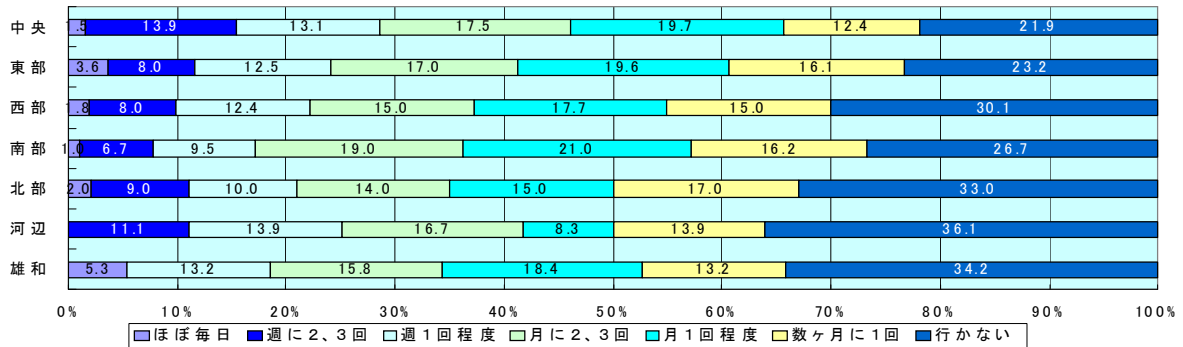

～百貨店～

② 全体

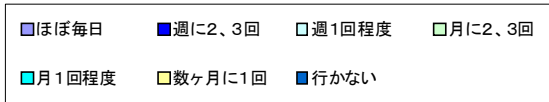
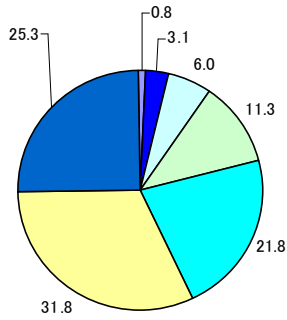

② - 居住地域別

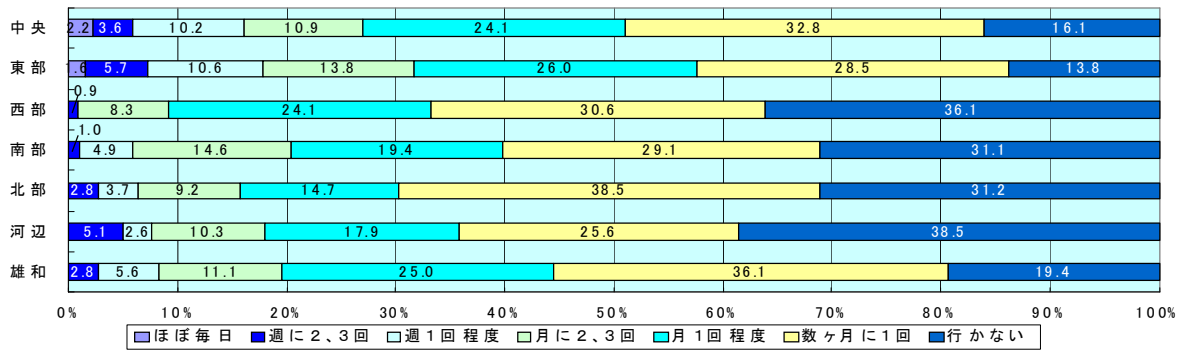

～総合スーパー～

② 全体

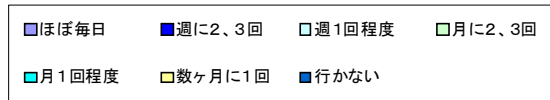
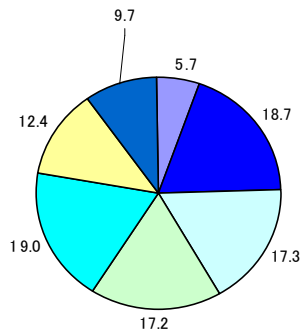

② - 居住地域別

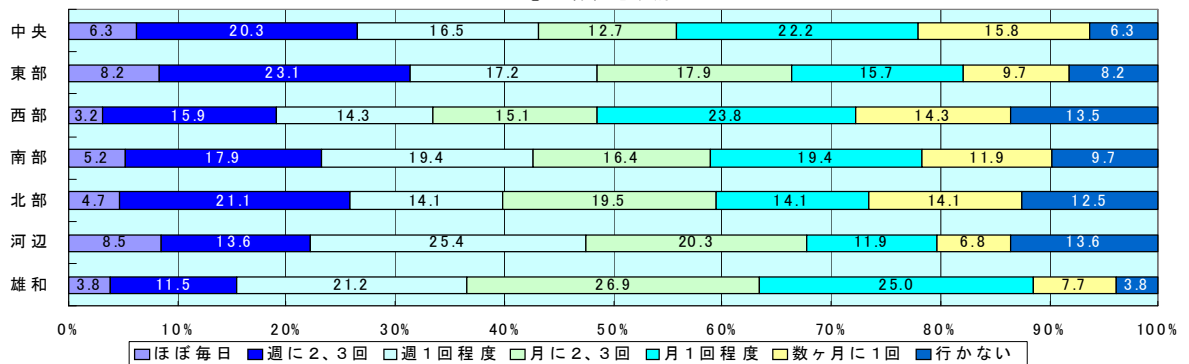

～通信販売・宅配～

② 全体

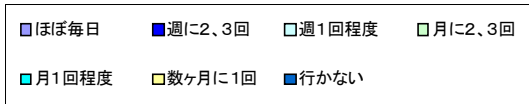
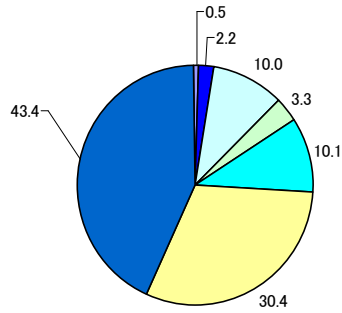

② - 居住地域別

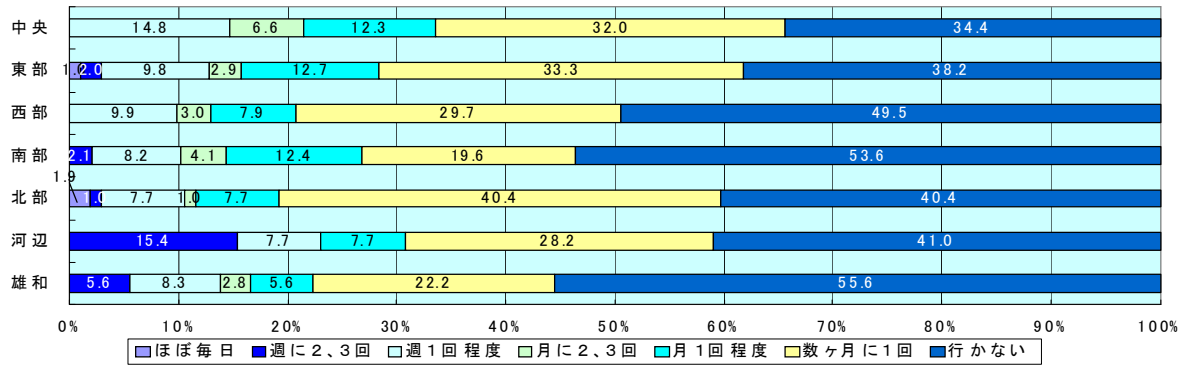

～その他～

② 全体

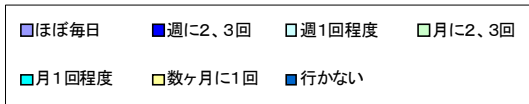
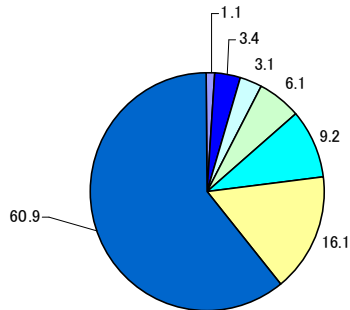

② - 居住地域別

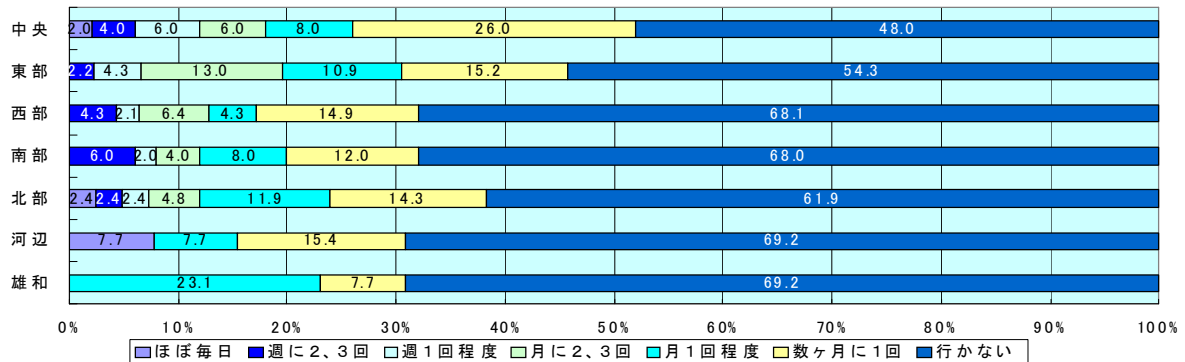

問2③（お店までの交通手段）

次のお店に行くために最も利用する交通手段を1つ選んで○をつけてください。

【選択肢】

- 1 徒歩 2 自転車 3 バイク・スクーター 4 車 5 バス 6 鉄道

【項目】

- 1 近隣の商店街などのお店 2 スーパー 3 ドラッグストア
4 コンビニエンスストア 5 百貨店 6 総合スーパー
7 その他

この設問では、お店までの交通手段を業態別に聞いている。

全体集計をみると、お店までの交通手段として、「近隣の商店街などのお店」を除く全ての業態において「車」の割合が最も高く、「近隣の商店街などのお店」へは「徒歩」で行くという割合が最も高かった。

居住地域別にみると、「中央」は、「その他」を除く全ての業態において、「徒歩」、「自転車」の合計が市内7地域の中で最も高かった。「東部」、「西部」、「南部」、「北部」においては、交通手段に特徴的な違いはみられなかった。「河辺」は、「車」を交通手段としている割合は「中央」、「東部」、「西部」、「南部」、「北部」と比較すると高く、「雄和」と比較すると低かった。

「雄和」は、全ての業態において、交通手段を「徒歩」としている割合が市内7地域の中で最も低く、「その他」を除く全ての業態において、「車」を交通手段としている割合が市内7地域の中で最も高かった。

問2③（お店までの交通手段）

～隣の商店街などのお店～

問2③（全体）

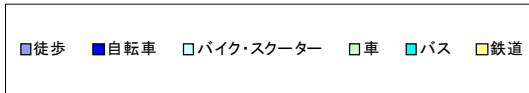
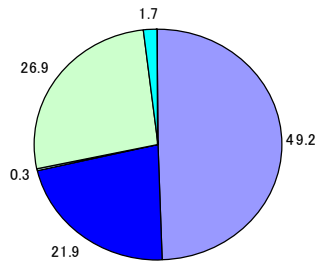

問2③（居住地域別）

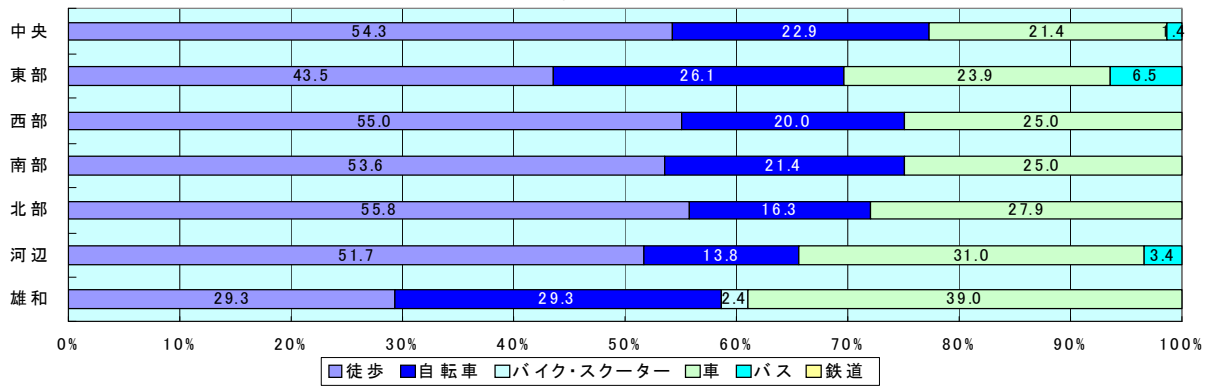

～スーパー～

問2③（全体）

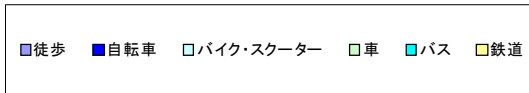
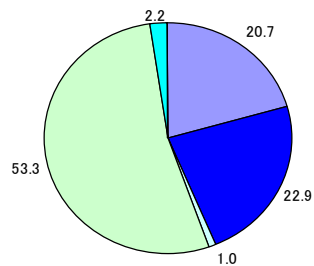

問2③（居住地域別）

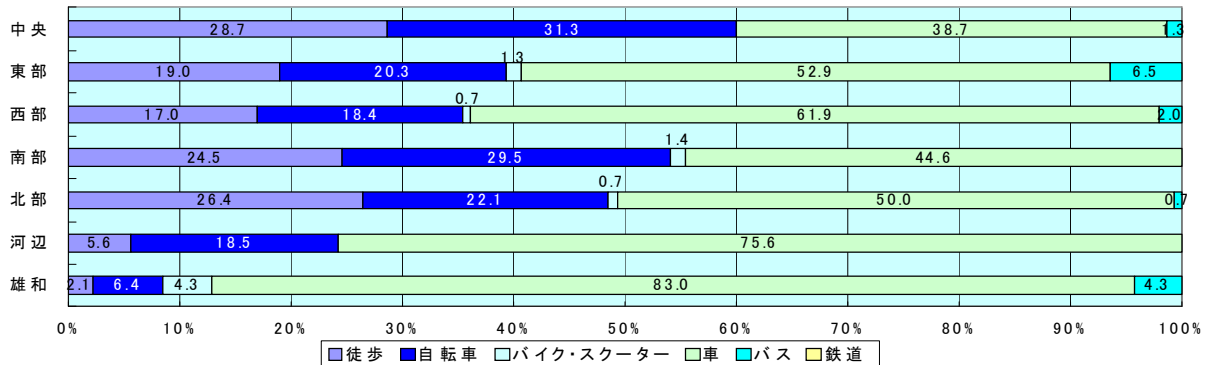

～ドラッグストア～

問2③(全体)

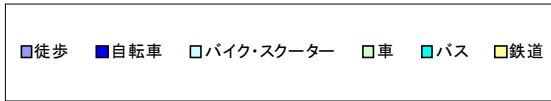
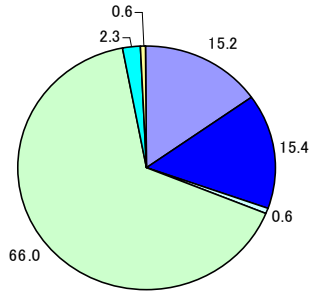

問2③(居住地域別)

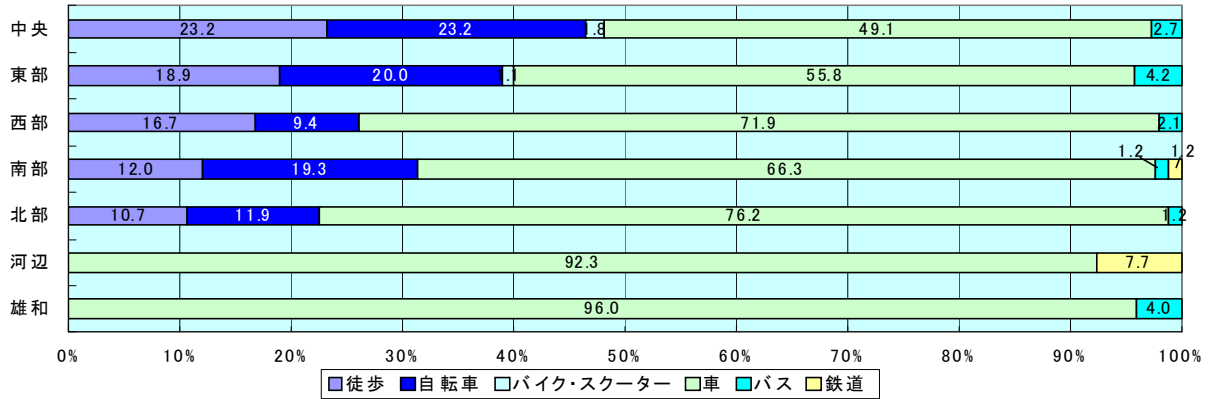

～コンビニエンスストア～

問2③(全体)

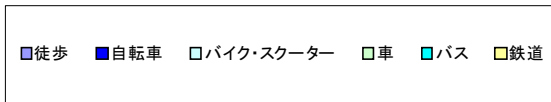
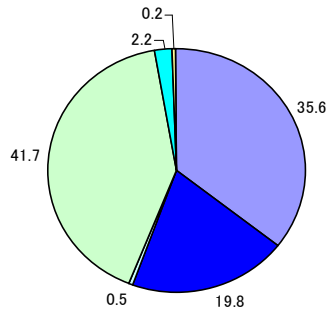

問2③(居住地域別)

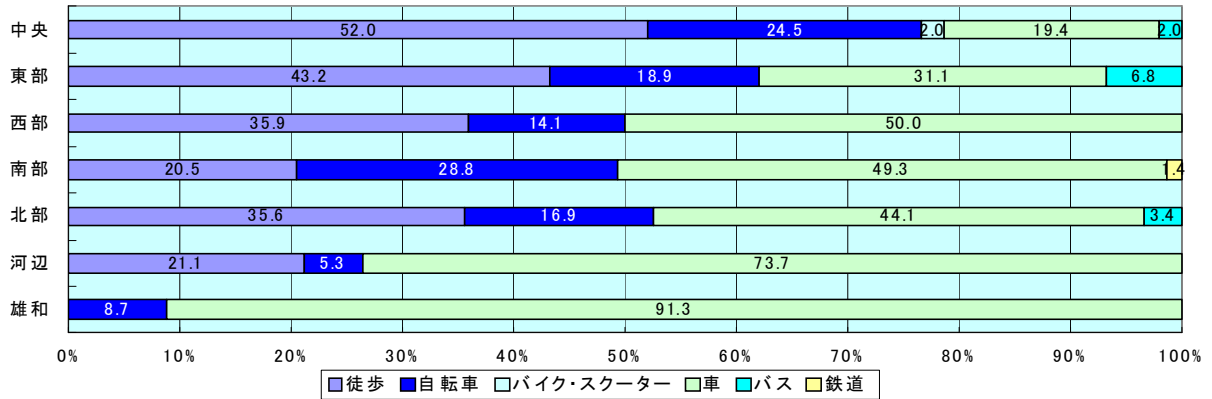

～百貨店～

問2③(全体)

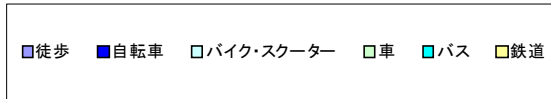
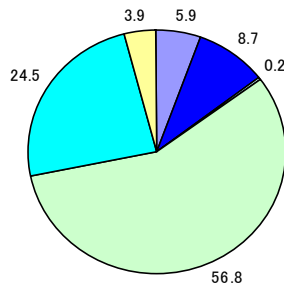

問2③(居住地域別)

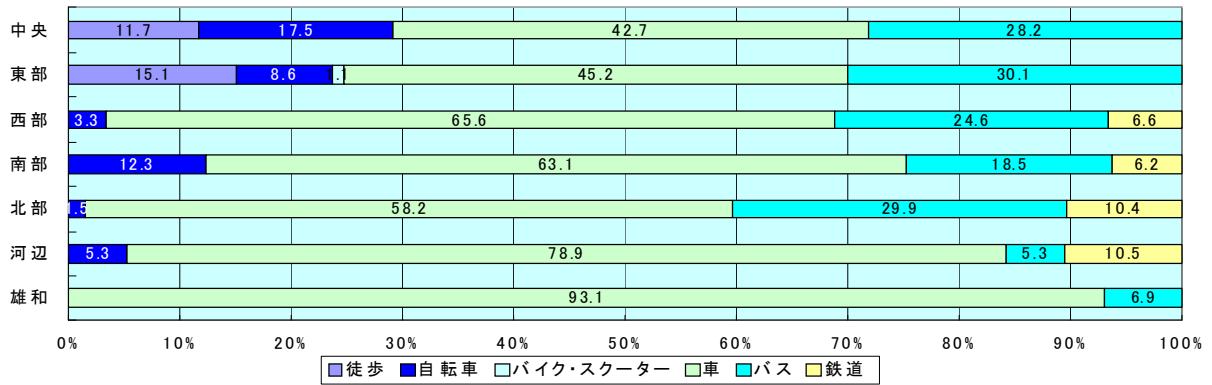

～総合スーパー～

問2③(全体)

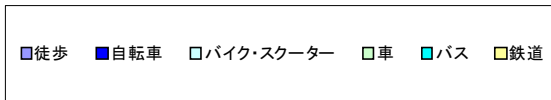
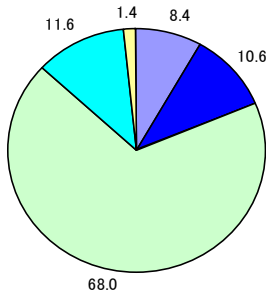

問2③(居住地域別)

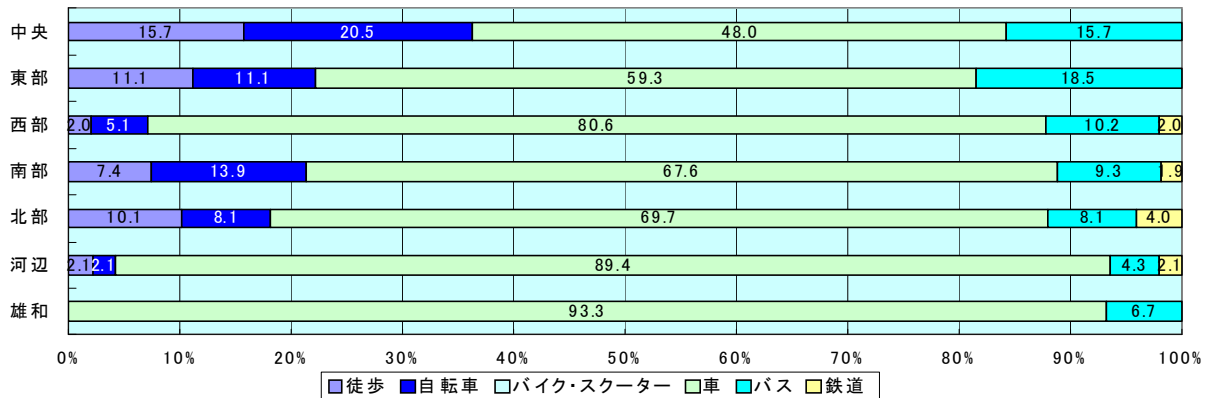

～その他～

問2③(全体)

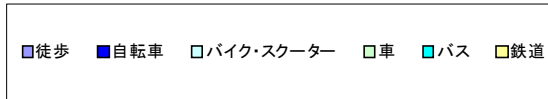
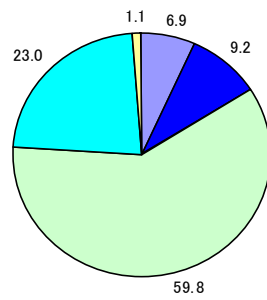

問2③(居住地域別)

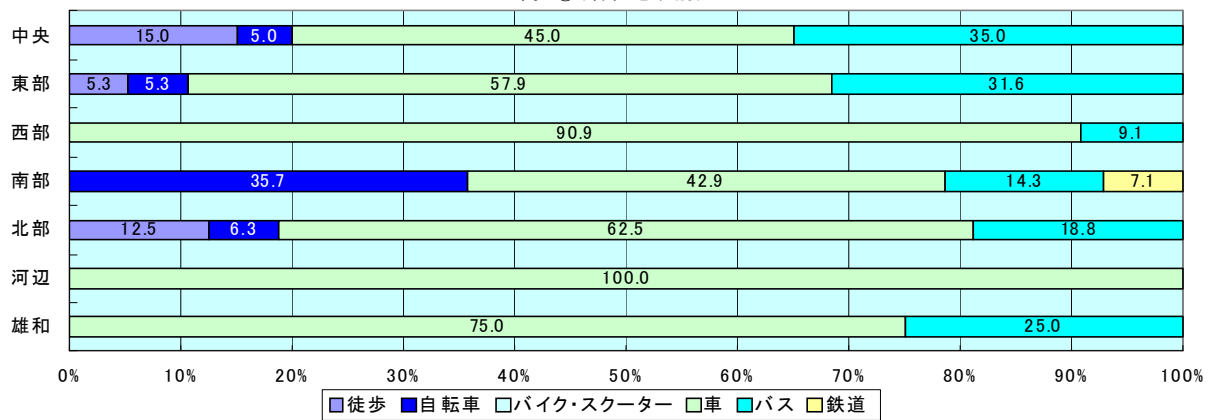

問2④（買い物時の同伴者）

下記のお店には、誰と行きますか。最もあてはまるものを1つ選んで○をつけてください。

【選択肢】

- 1 単身 2 家族 3 友人

【項目】

- 1 近隣の商店街などのお店 2 スーパー 3 ドラッグストア
4 コンビニエンスストア 5 百貨店 6 総合スーパー
7 その他

この設問では、買い物時の同伴者等を業態別に聞いている。

全体集計をみると、「コンビニエンスストア」は「単身」の割合が高く、それ以外の業態では「家族」の割合が高かった。

問2④（買い物時の同伴者）

～近隣の商店街などのお店～

問2④（全体）

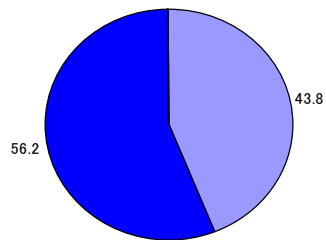

問2④（居住地域別）

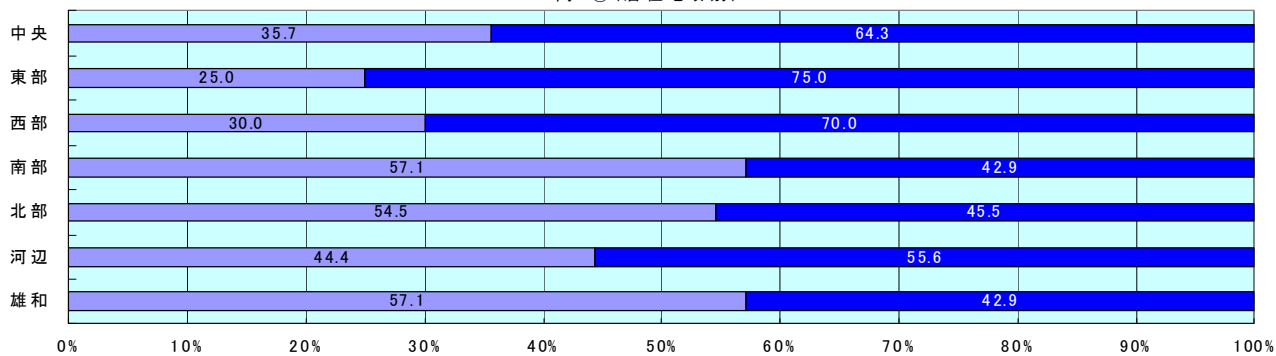

～スーパー～

問2④（全体）

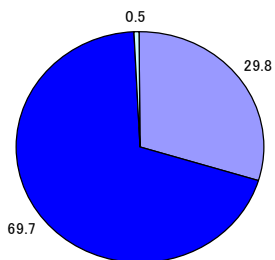

問2④（居住地域別）

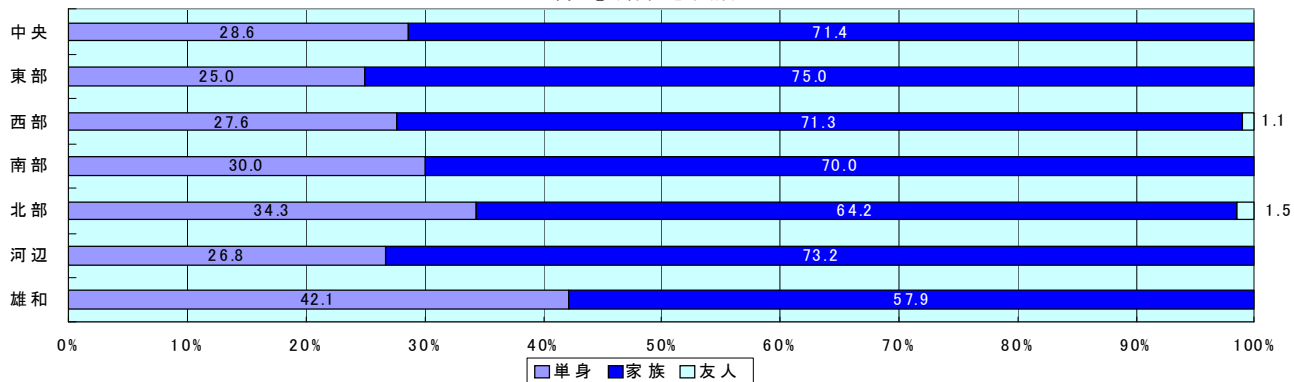

～ドラッグストア～

問2④(全体)

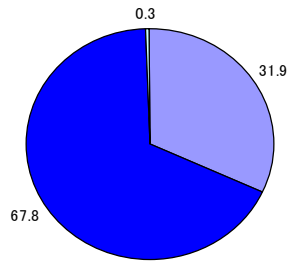

問2④(居住地域別)

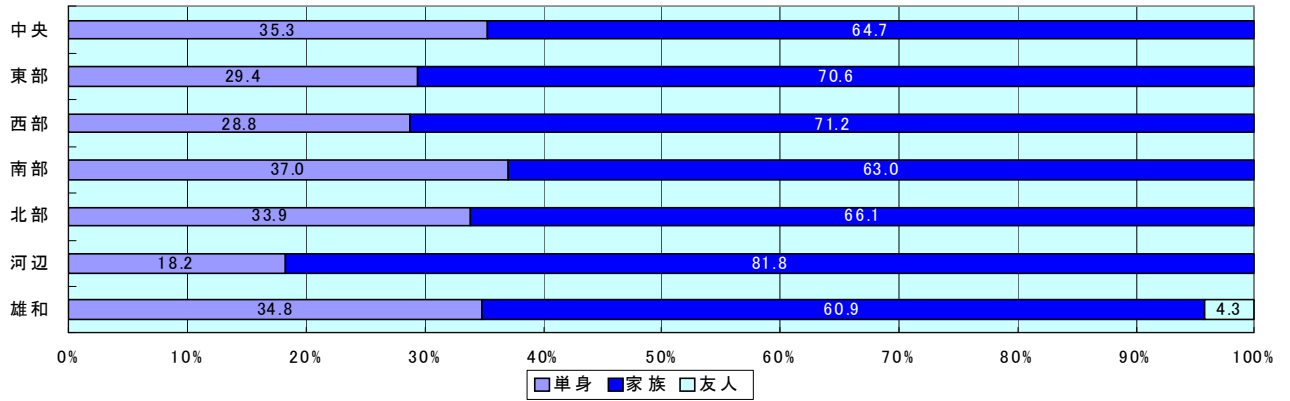

～コンビニエンスストア～

問2④(全体)

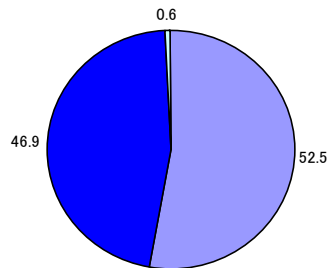

問2④(居住地域別)

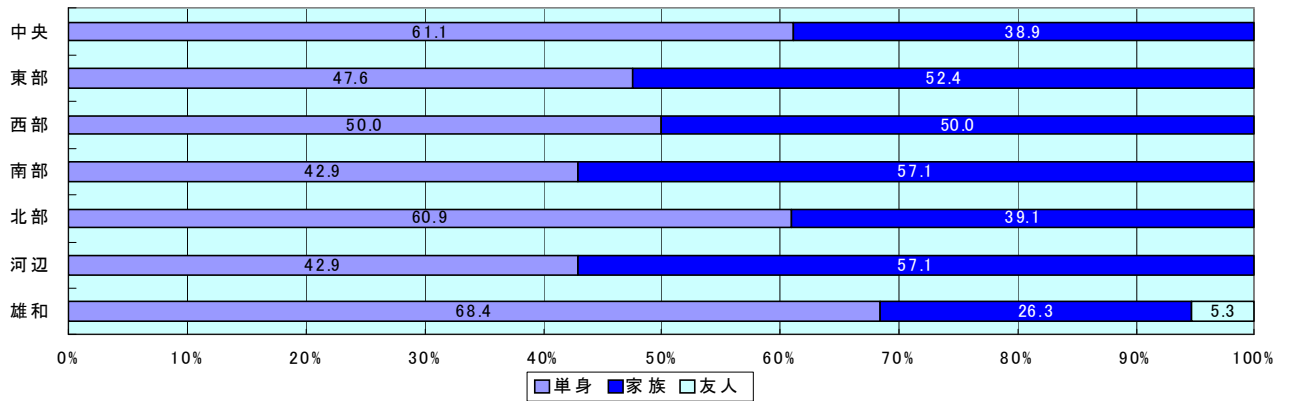

～百貨店～

問2④(全体)

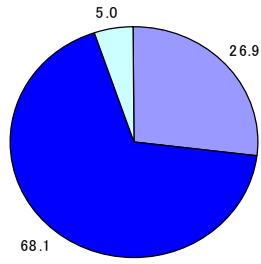

問2④(居住地域別)

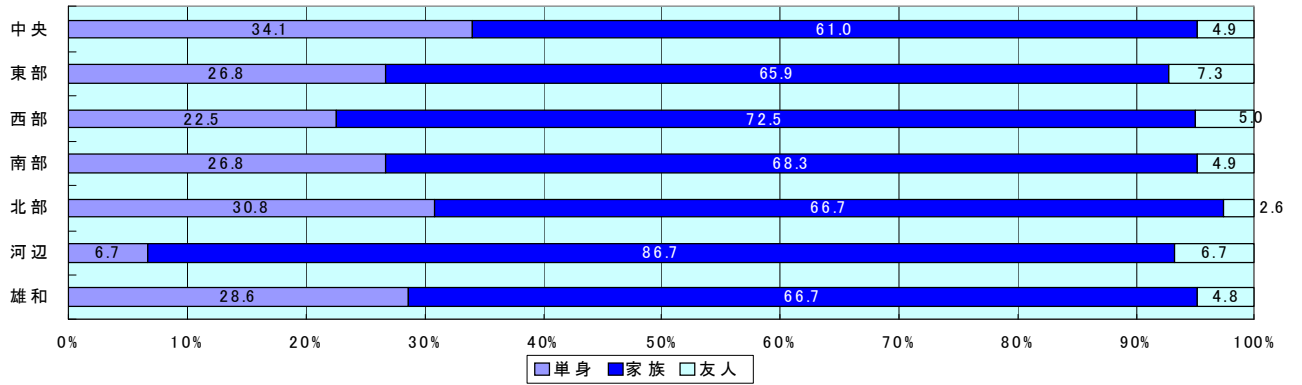

～総合スーパー～

問2④(全体)

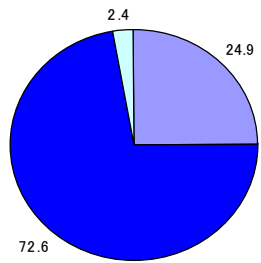

問2④(居住地域別)

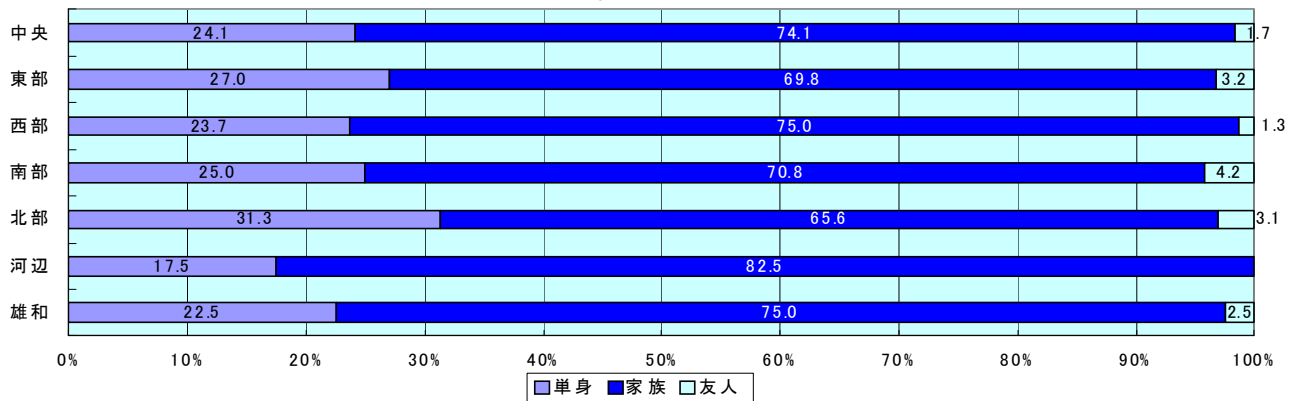

～その他～

問2④全体

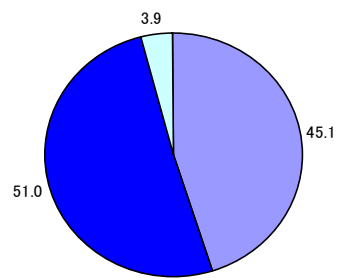

問2④(居住地域別)

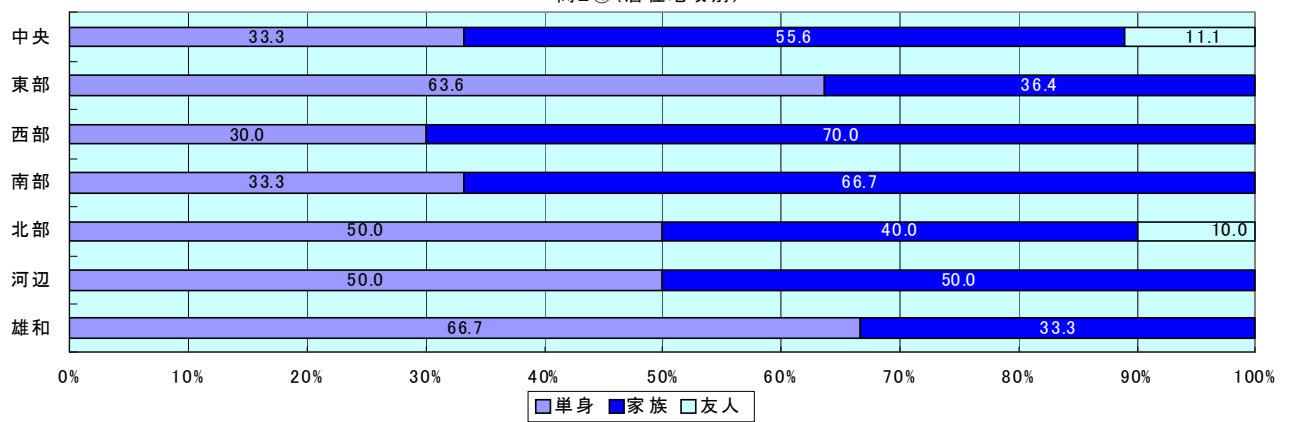

問3①（買い物の際に困っていること）

問3①（全体）

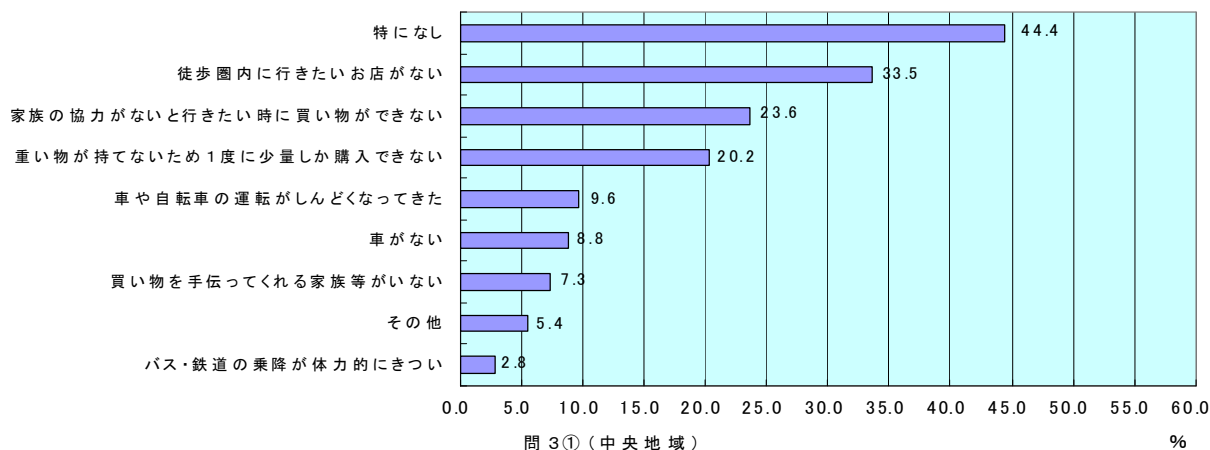

問3①（中央地域）

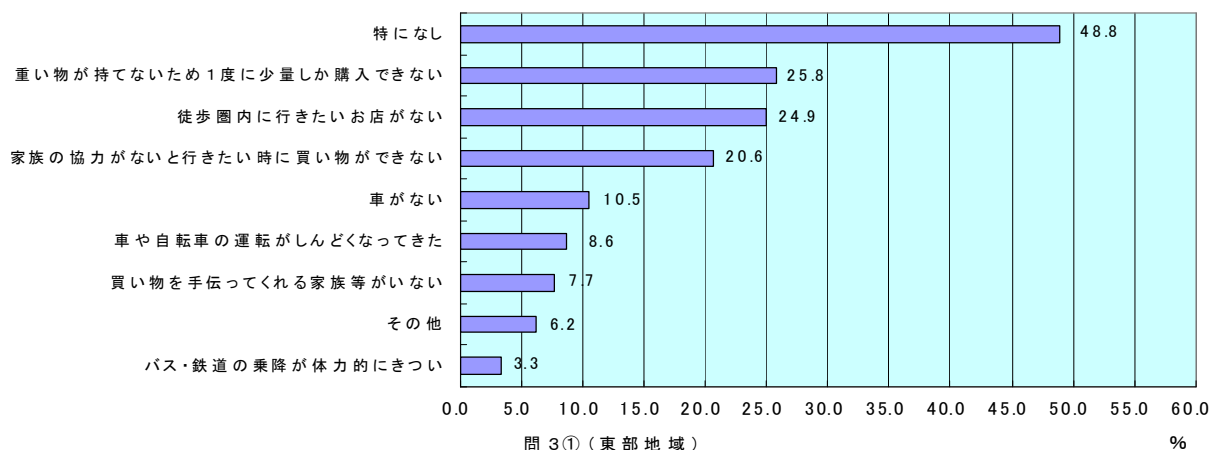

問3①（東部地域）

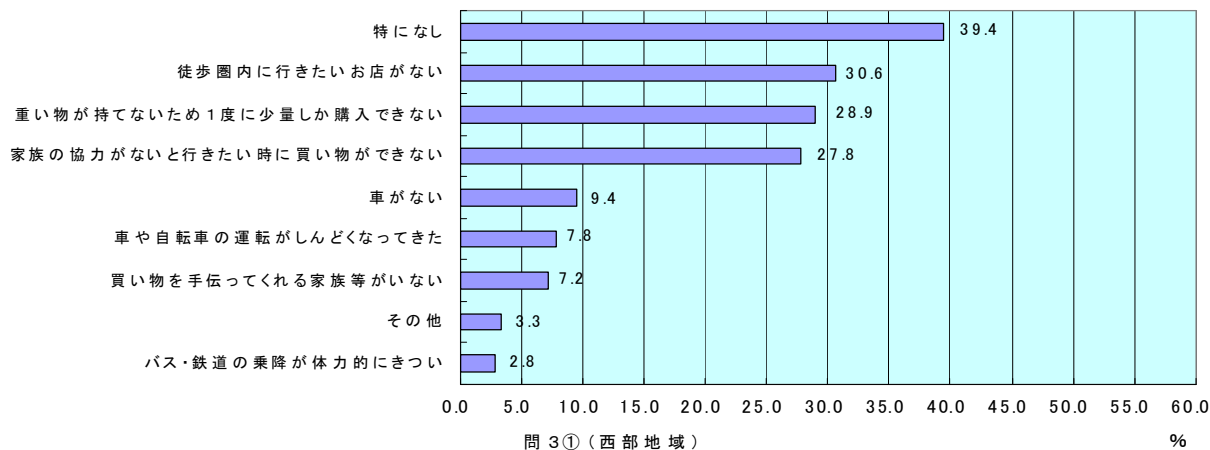

問3①（西部地域）

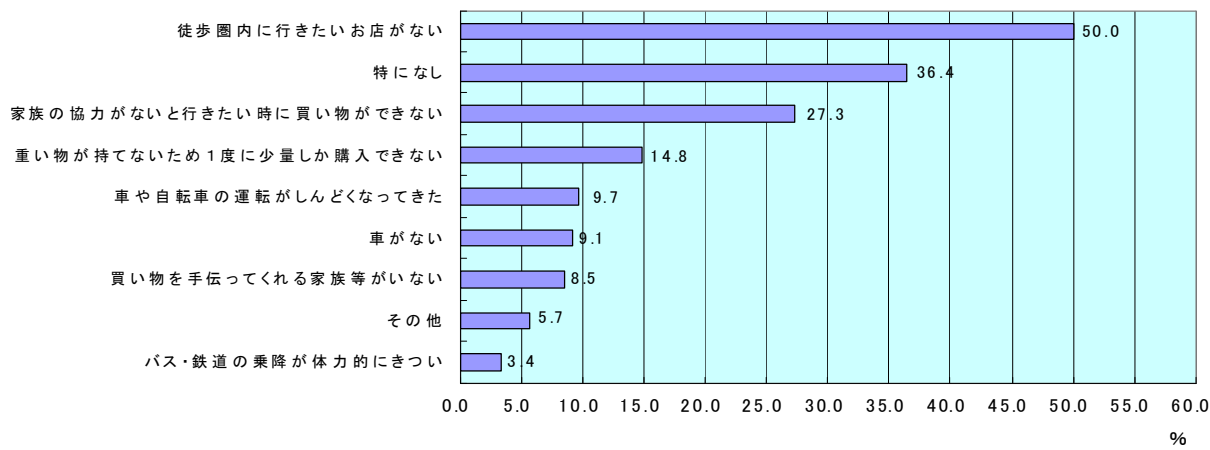

%

問3①(南部地域)

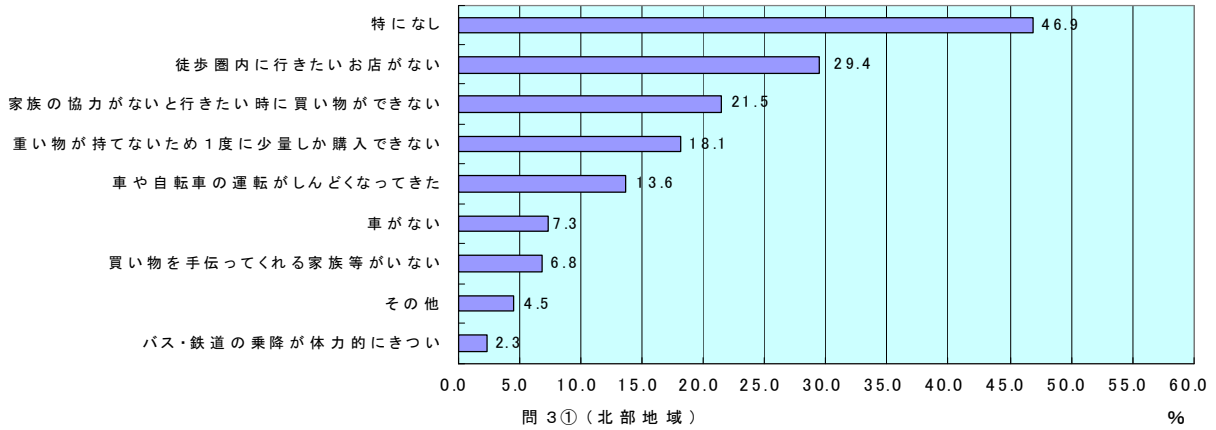

問3①(北部地域)

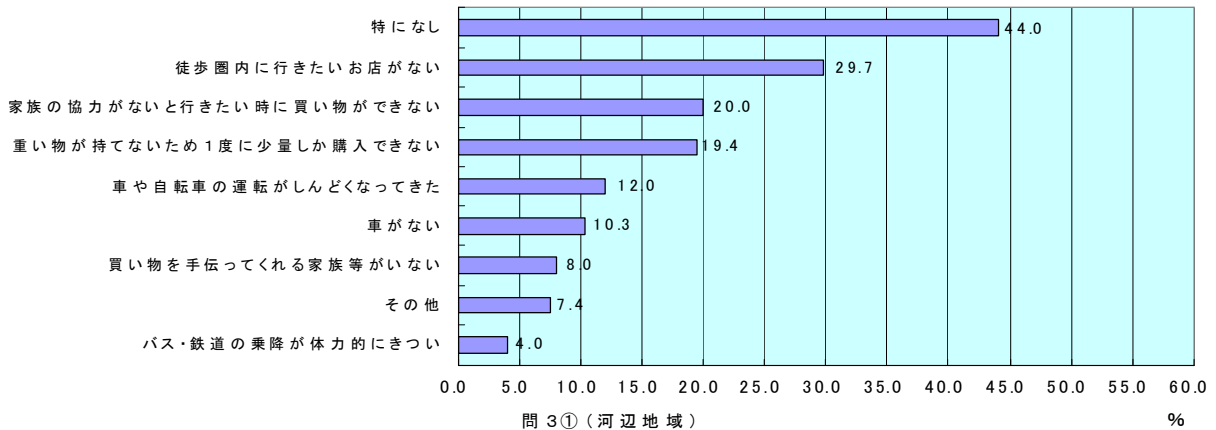

問3①(河辺地域)

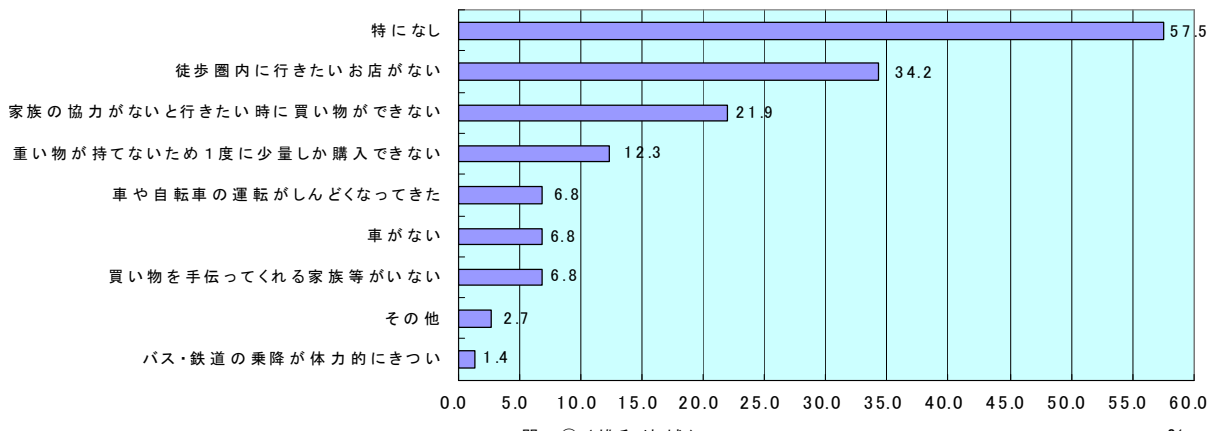

問3①(雄和地域)

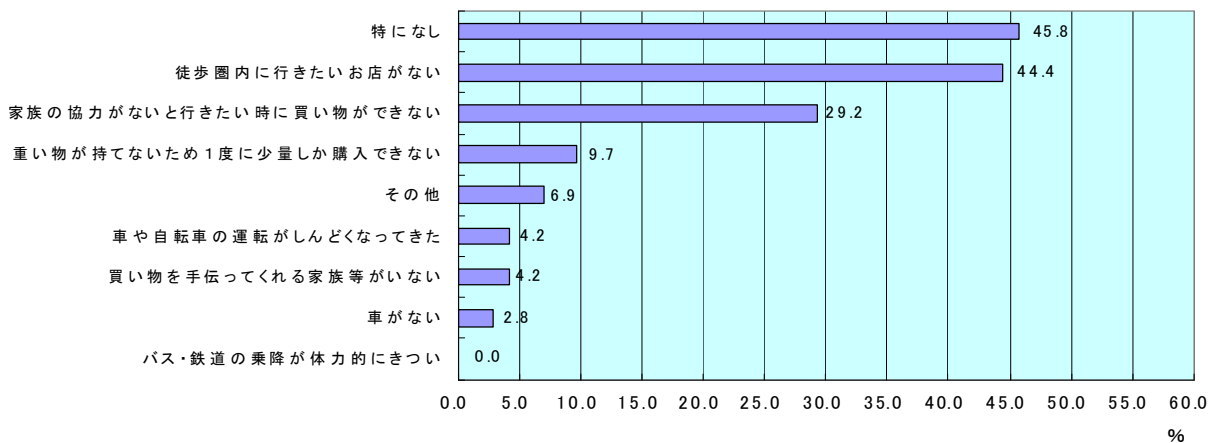

問3②（買い物環境の改善に必要なこと）

問3②(全体)

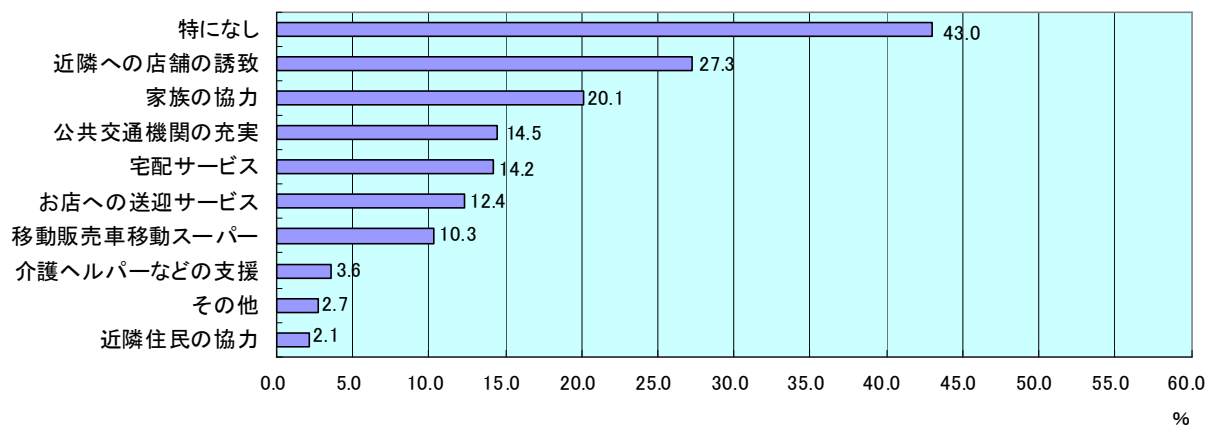

問3②(中央地域)

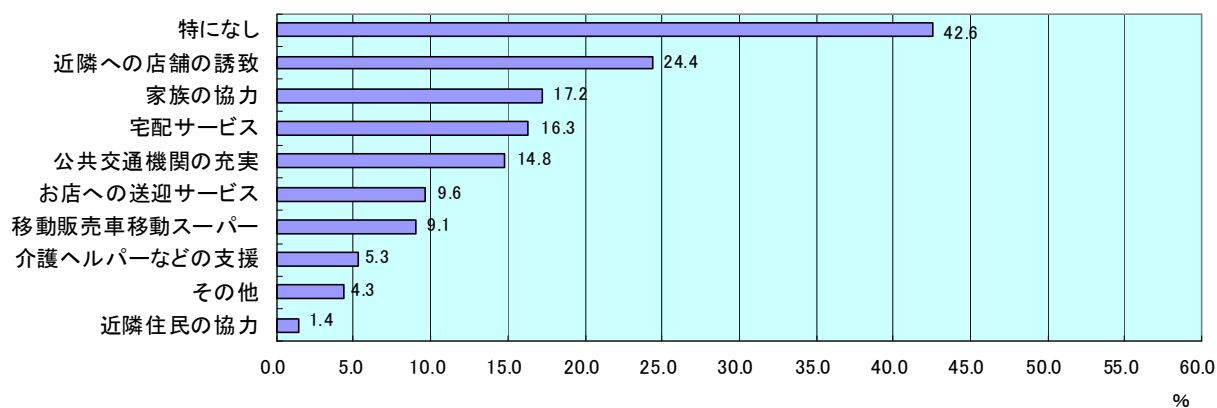

問3②(東部地域)

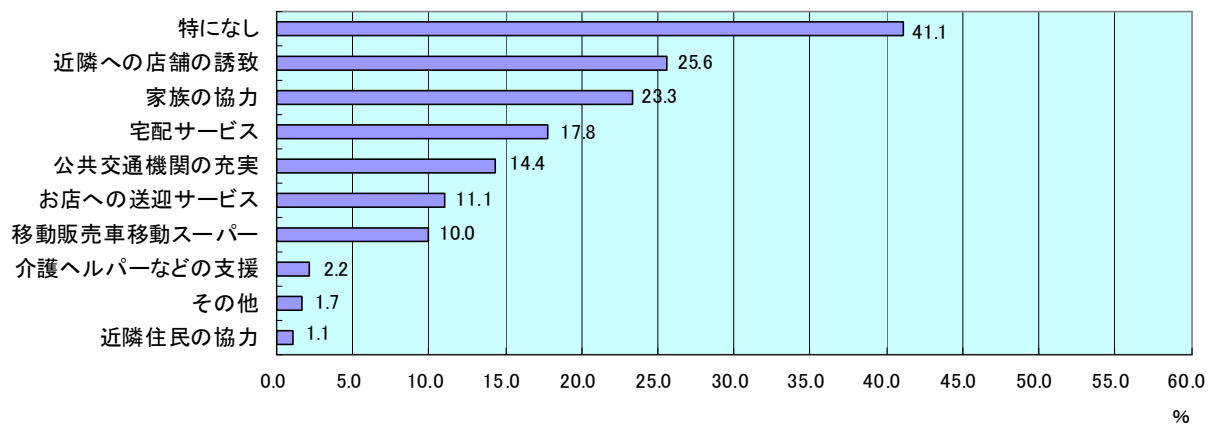

問3②(西部地域)

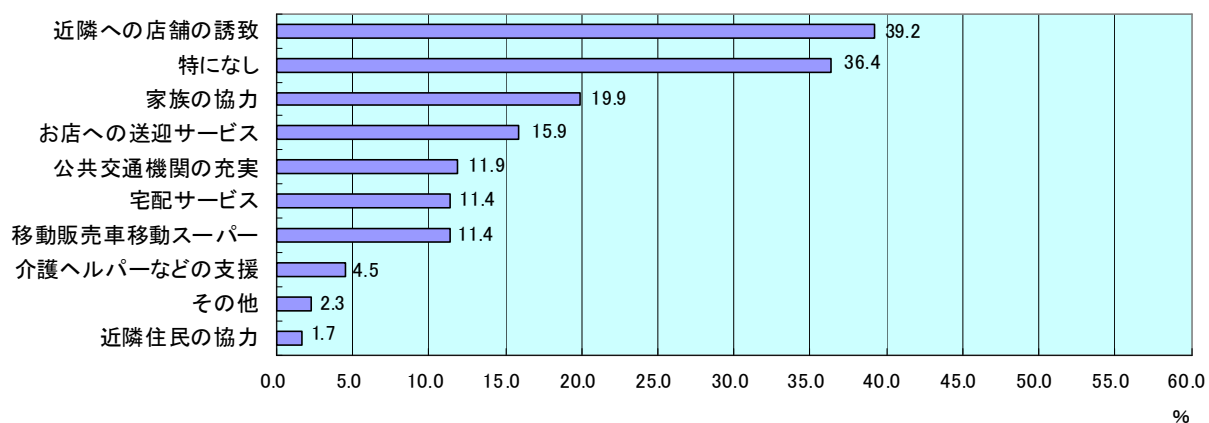

問3②(南部地域)

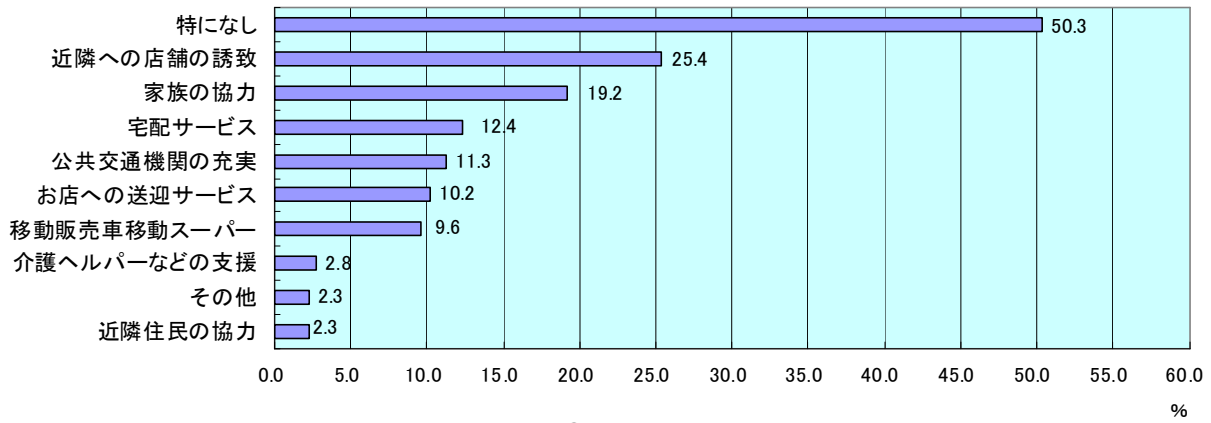

問3②(北部地域)

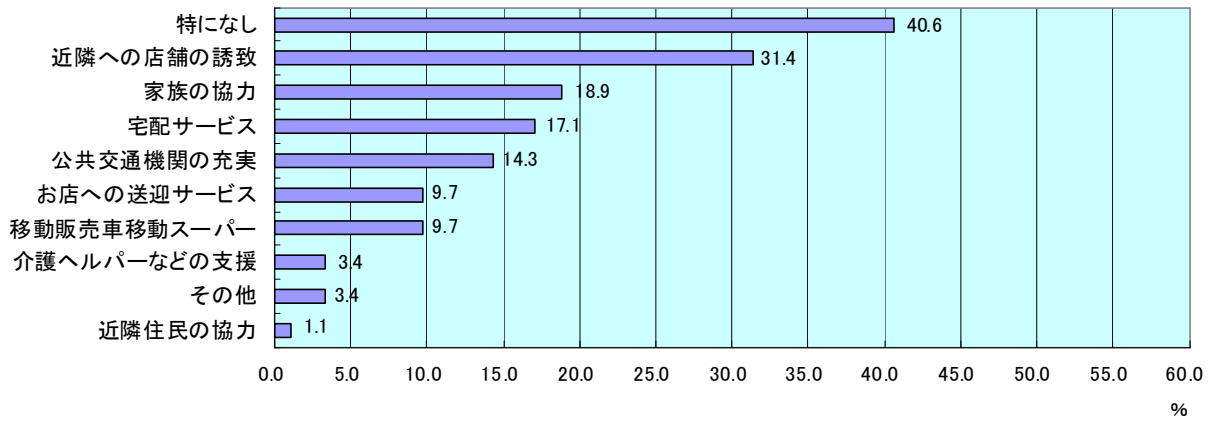

問3②(河辺地域)

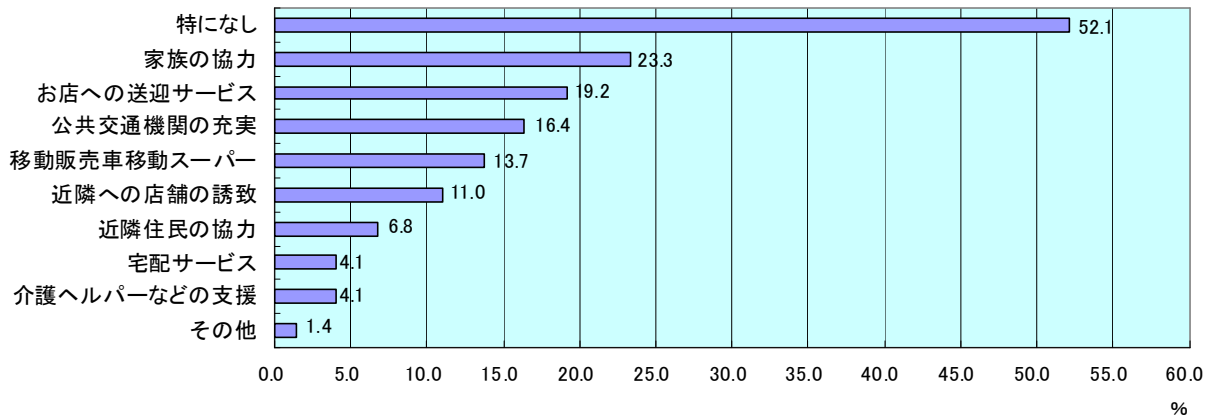

問3②(雄和地域)

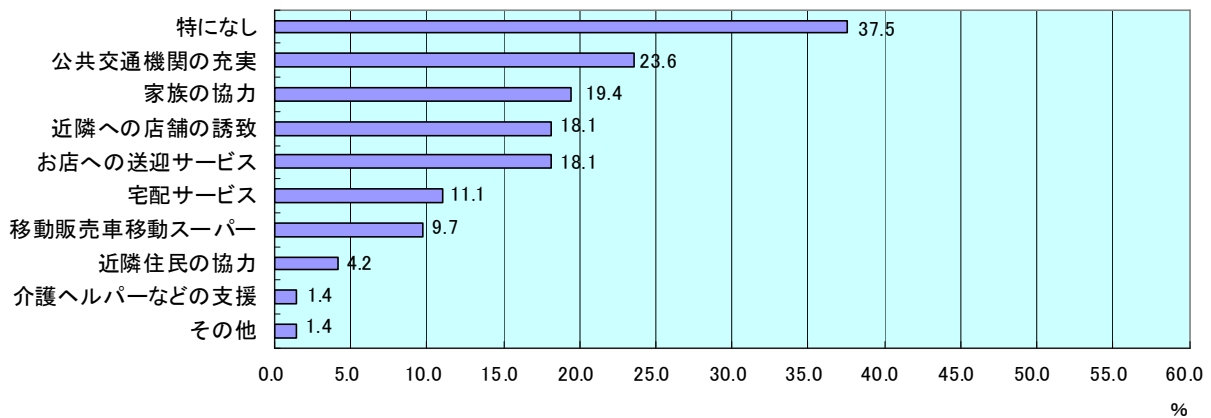

問4（買い物環境の向上についての自由回答）

買い物環境の向上について、ご意見・ご感想などございましたら、ご自由にお書きください。

買い物環境の向上について自由な意見記載を求めたところ、371名から記載があり、記載率は31.1%であった。

記載内容によっておおよその分類をしたところ、以下のようになった。

おおよその記載内容区分	件数
店舗の立地に関すること	107
今は特に不自由はない	96
交通に関すること（バス、鉄道、自転車など）	42
お店のサービス内容に関すること	39
宅配サービスに関すること	22
道路等の環境整備に関すること	18
家族の協力や介護サービスに関すること	15
現状に関すること	14
まちづくり全般に関すること	12
移動販売に関すること	11
駐車場に関すること	11
その他	11
	398

※複数回答があるため、記載者数と件数は一致しない

上記のおおよその記載内容区分上では、「店舗の立地に関すること」（107件）が最も多く、ほとんどが徒歩圏内にお店がないことについてであった。特にスーパーマーケットの撤退や個人商店の廃業などにより買い物環境が激変した地域から、不満を訴える意見が多かった。

次いで、「今は特に不自由はない」（96件）となったが、そのうち54件は運転ができなくなった時や歩けなくなった時のことを心配していることについても記載しており、将来に不安を感じている人は少なくないといえる。

そのほか、公共交通機関における路線網や本数の充実や地域商店街や個人商店における品質・品揃え等の充実を求める意見が目立った。

宅配や移動販売などについては、すでに利用している人が多いようであるが、無料化や品揃えの充実など更なるサービスの向上を求めているようである。

具体的な意見の主な例を以下に示す。

- ・バス料金が高い。増便してほしい。
- ・中心市街地内に循環バスを走らせてほしい。
- ・市内の主な商業施設をまわるバス路線が出来ないものか。
- ・どこへでも駐輪（自転車）できるまちにしてほしい。特に秋田駅周辺。
- ・近所のスーパーマーケットが撤退してしまい、徒歩圏内で食料品を購入できるお店がなくなってしまった。
- ・団地内に住んでいるのだが、お店がどんどんなくなり買い物が不便だ。団地内にスーパーマーケットがほしい。
- ・近くに高齢者向けのサービス・品揃えを行うコンビニエンスストアがほしい。
- ・個人商店は鮮度や品揃えが悪く、値段も高い。
- ・秋田駅周辺に無料駐車場がほしい。
- ・今は運転できるからいいが、年々運転に自信がなくなってきた。運転出来なくなったときに日常の買い物が満足にできるのか心配だ。
- ・現在お店で購入した商品を宅配してもらっているが、お店に行かず電話やFAXだけで注文できるようになると嬉しい。

(3) 調査結果集計表

問1 あなたのお住まい付近の状況についてお伺いします。

① あなたのお住まいから最も近くにある食料品店は次のうちどれですか。

項目	全体	性別		年齢			中央	東部	
		男	女	65～69歳	70～74歳	75歳以上			
1 個人商店	186	54	132	68	63	55	21	39	
	17.4%	14.1%	19.2%	16.2%	17.1%	19.3%	10.0%	21.4%	
2 スーパー	567	204	363	225	201	141	114	84	
	52.9%	53.3%	52.7%	53.7%	54.6%	49.5%	54.0%	46.2%	
3 コンビニエンスストア	195	86	109	86	56	53	46	40	
	18.2%	22.5%	15.8%	20.5%	15.2%	18.6%	21.8%	22.0%	
4 百貨店・総合スーパー	100	30	70	33	39	28	24	17	
	9.3%	7.8%	10.2%	7.9%	10.6%	9.8%	11.4%	9.3%	
5 ドラッグストア	3	1	2	3	0	0	2	0	
	0.3%	0.3%	0.3%	0.7%	0.0%	0.0%	0.9%	0.0%	
6 その他	21	8	13	4	9	8	4	2	
	2.0%	2.1%	1.9%	1.0%	2.4%	2.8%	1.9%	1.1%	
有効回答数		1072	383	689	419	368	285	211	182
%		100.0%	100.0%	100.0%	100.0%	100.0%	100.0%	100.0%	100.0%

問1 あなたのお住まい付近の状況についてお伺いします。

② ①で選んだお店まで、徒歩でどのくらいの時間がかかりますか。

項目	全体	性別		年齢			中央	東部	
		男	女	65～69歳	70～74歳	75歳以上			
1 5分以内	288	112	176	117	104	67	79	47	
	27.1%	29.0%	26.1%	28.4%	28.5%	23.6%	37.8%	25.0%	
2 10分以内	317	126	191	134	95	88	64	66	
	29.9%	32.6%	28.3%	32.5%	26.0%	31.0%	30.6%	35.1%	
3 15分以内	178	66	112	61	72	45	32	25	
	16.8%	17.1%	16.6%	14.8%	19.7%	15.8%	15.3%	13.3%	
4 20分以内	117	35	82	43	38	36	18	17	
	11.0%	9.1%	12.1%	10.4%	10.4%	12.7%	8.6%	9.0%	
5 21分以上	161	47	114	57	56	48	16	33	
	15.2%	12.2%	16.9%	13.8%	15.3%	16.9%	7.7%	17.6%	
有効回答数		1061	386	675	412	365	284	209	188
%		100.0%	100.0%	100.0%	100.0%	100.0%	100.0%	100.0%	100.0%

問1 あなたのお住まい付近の状況についてお伺いします。

③ あなたのお住まいから最も近くにあるバス停又は鉄道駅まで、徒歩でどのくらいの時間がかかりますか。

項目	全体	性別		年齢			中央	東部	
		男	女	65～69歳	70～74歳	75歳以上			
1 5分以内	605	238	367	248	206	151	112	109	
	55.2%	60.4%	52.3%	57.7%	54.9%	51.9%	51.6%	57.1%	
2 10分以内	274	87	187	103	95	76	67	51	
	25.0%	22.1%	26.6%	24.0%	25.3%	26.1%	30.9%	26.7%	
3 15分以内	105	34	71	35	34	36	18	16	
	9.6%	8.6%	10.1%	8.1%	9.1%	12.4%	8.3%	8.4%	
4 20分以内	49	14	35	16	18	15	12	8	
	4.5%	3.6%	5.0%	3.7%	4.8%	5.2%	5.5%	4.2%	
5 21分以上	63	21	42	28	22	13	8	7	
	5.7%	5.3%	6.0%	6.5%	5.9%	4.5%	3.7%	3.7%	
有効回答数		1096	394	702	430	375	291	217	191
%		100.0%	100.0%	100.0%	100.0%	100.0%	100.0%	100.0%	100.0%

上 段 有効回答数
下 段 (%)

居 住 地 域					居 住 形 態					車 の 運 転	
西部	南部	北部	河 辺	雄 和	単 身	夫 婦 の み	2 世 帯 同 居	3 世 帯 同 居	そ の 他	す る	し な い
35	9	13	35	34	23	71	48	27	17	67	119
19.4%	4.8%	7.6%	46.7%	50.7%	15.6%	14.7%	16.9%	33.3%	21.8%	15.8%	18.4%
93	136	95	24	21	72	275	152	30	38	227	340
51.7%	73.1%	55.6%	32.0%	31.3%	49.0%	57.1%	53.5%	37.0%	48.7%	53.5%	52.5%
44	20	35	8	2	35	82	52	12	14	90	105
24.4%	10.8%	20.5%	10.7%	3.0%	23.8%	17.0%	18.3%	14.8%	17.9%	21.2%	16.2%
6	17	26	8	2	15	42	27	8	8	30	70
3.3%	9.1%	15.2%	10.7%	3.0%	10.2%	8.7%	9.5%	9.9%	10.3%	7.1%	10.8%
0	0	1	0	0	1	1	0	0	1	2	1
0.0%	0.0%	0.6%	0.0%	0.0%	0.7%	0.2%	0.0%	0.0%	1.3%	0.5%	0.2%
2	4	1	0	8	1	11	5	4	0	8	13
1.1%	2.2%	0.6%	0.0%	11.9%	0.7%	2.3%	1.8%	4.9%	0.0%	1.9%	2.0%
180	186	171	75	67	147	482	284	81	78	424	648
100.0%	100.0%	100.0%	100.0%	100.0%	100.0%	100.0%	100.0%	100.0%	100.0%	100.0%	100.0%

居 住 地 域					居 住 形 態					車 の 運 転	
西部	南部	北部	河 辺	雄 和	単 身	夫 婦 の み	2 世 帯 同 居	3 世 帯 同 居	そ の 他	す る	し な い
52	32	40	22	16	33	142	75	21	17	130	158
29.7%	18.1%	23.3%	30.1%	23.9%	22.4%	29.8%	26.6%	25.9%	23.0%	31.5%	24.4%
34	56	64	17	16	44	131	85	27	30	118	199
19.4%	31.6%	37.2%	23.3%	23.9%	29.9%	27.5%	30.1%	33.3%	40.5%	28.6%	30.7%
27	41	33	5	15	24	82	37	17	18	69	109
15.4%	23.2%	19.2%	6.8%	22.4%	16.3%	17.2%	13.1%	21.0%	24.3%	16.7%	16.8%
27	24	18	8	5	23	55	32	4	3	35	82
15.4%	13.6%	10.5%	11.0%	7.5%	15.6%	11.5%	11.3%	4.9%	4.1%	8.5%	12.7%
35	24	17	21	15	23	67	53	12	6	61	100
20.0%	13.6%	9.9%	28.8%	22.4%	15.6%	14.0%	18.8%	14.8%	8.1%	14.8%	15.4%
175	177	172	73	67	147	477	282	81	74	413	648
100.0%	100.0%	100.0%	100.0%	100.0%	100.0%	100.0%	100.0%	100.0%	100.0%	100.0%	100.0%

居 住 地 域					居 住 形 態					車 の 運 転	
西部	南部	北部	河 辺	雄 和	単 身	夫 婦 の み	2 世 帯 同 居	3 世 帯 同 居	そ の 他	す る	し な い
115	108	84	35	42	76	281	153	52	43	248	357
62.8%	57.8%	47.7%	47.3%	61.8%	50.3%	56.5%	52.9%	63.4%	55.8%	57.3%	53.8%
40	43	48	13	12	33	124	82	16	19	96	178
21.9%	23.0%	27.3%	17.6%	17.6%	21.9%	24.9%	28.4%	19.5%	24.7%	22.2%	26.8%
10	23	25	10	3	22	43	26	5	9	46	59
5.5%	12.3%	14.2%	13.5%	4.4%	14.6%	8.7%	9.0%	6.1%	11.7%	10.6%	8.9%
8	4	7	7	3	9	24	8	4	4	17	32
4.4%	2.1%	4.0%	9.5%	4.4%	6.0%	4.8%	2.8%	4.9%	5.2%	3.9%	4.8%
10	9	12	9	8	11	25	20	5	2	26	37
5.5%	4.8%	6.8%	12.2%	11.8%	7.3%	5.0%	6.9%	6.1%	2.6%	6.0%	5.6%
183	187	176	74	68	151	497	289	82	77	433	663
100.0%	100.0%	100.0%	100.0%	100.0%	100.0%	100.0%	100.0%	100.0%	100.0%	100.0%	100.0%

問2 あなたのご家庭の買い物状況についてお伺いします。

- ① 日常的に必要な商品は、主にどんなお店で購入していますか。
～生鮮食料品～

項目	全体	性別		年齢			中央	東部
		男	女	65～69歳	70～74歳	75歳以上		
1 近隣の商店街などのお店	140 13.0%	50 12.8%	90 12.2%	45 10.5%	58 15.3%	37 11.7%	40 19.1%	12 6.5%
2 スーパー	860 79.9%	307 78.3%	553 74.9%	346 80.5%	283 74.7%	231 73.1%	160 76.6%	151 81.6%
3 ドラッグストア	37 3.4%	19 4.8%	18 2.4%	11 2.6%	20 5.3%	6 1.9%	7 3.3%	6 3.2%
4 コンビニエンスストア	53 4.9%	22 5.6%	31 4.2%	22 5.1%	21 5.5%	10 3.2%	14 6.7%	9 4.9%
5 百貨店	89 8.3%	26 6.6%	63 8.5%	37 8.6%	36 9.5%	16 5.1%	24 11.5%	22 11.9%
6 総合スーパー	402 37.3%	137 34.9%	265 35.9%	175 40.7%	134 35.4%	93 29.4%	80 38.3%	77 41.6%
7 通信販売・宅配	52 4.8%	10 2.6%	42 5.7%	19 4.4%	13 3.4%	20 6.3%	11 5.3%	9 4.9%
8 その他	59 5.5%	20 5.1%	39 5.3%	19 4.4%	24 3.4%	16 6.3%	16 7.7%	11 5.9%
9 購入しない	13 1.2%	4 1.0%	9 1.2%	2 0.5%	3 0.8%	8 2.5%	0 0.0%	0 0.0%
有効回答数 %	1705 158.3%	595 151.8%	1110 150.4%	676 157.2%	592 156.2%	437 138.3%	352 168.4%	297 160.5%

問2 あなたのご家庭の買い物状況についてお伺いします。

- ① 日常的に必要な商品は、主にどんなお店で購入していますか。
～その他の食料品～

項目	全体	性別		年齢			中央	東部
		男	女	65～69歳	70～74歳	75歳以上		
1 近隣の商店街などのお店	100 10.4%	40 10.2%	60 8.1%	27 6.3%	45 11.9%	28 8.9%	23 12.6%	11 6.5%
2 スーパー	688 71.6%	254 64.8%	434 58.8%	279 64.9%	224 59.1%	185 58.5%	126 69.2%	116 69.0%
3 ドラッグストア	62 6.5%	20 5.1%	42 5.7%	27 6.3%	26 6.9%	9 2.8%	10 5.5%	17 10.1%
4 コンビニエンスストア	102 10.6%	41 10.5%	61 8.3%	41 9.5%	43 11.3%	18 5.7%	27 14.8%	13 7.7%
5 百貨店	97 10.1%	33 8.4%	64 8.7%	39 9.1%	37 9.8%	21 6.6%	24 13.2%	22 13.1%
6 総合スーパー	410 42.7%	141 36.0%	269 36.4%	187 43.5%	132 34.8%	91 28.8%	85 46.7%	77 45.8%
7 通信販売・宅配	63 6.6%	15 3.8%	48 6.5%	18 4.2%	19 5.0%	26 8.2%	17 9.3%	13 7.7%
8 その他	46 4.8%	12 3.8%	34 4.0%	19 4.4%	15 4.6%	12 3.1%	11 6.0%	11 6.5%
9 購入しない	8 0.8%	4 1.0%	4 0.5%	1 0.2%	1 0.3%	6 1.9%	0 0.0%	1 0.6%
有効回答数 %	1576 164.0%	560 142.9%	1016 137.7%	638 148.4%	542 143.0%	396 125.3%	323 177.5%	281 167.3%

上 段 有効回答数
下 段 (%)

居 住 地 域					居 住 形 態					車 の 運 転	
西部	南部	北部	河 辺	雄 和	単 身	夫 婦 の み	2 世 帯 同 居	3 世 帯 同 居	そ の 他	す る	し な い
26	10	14	12	26	20	62	39	13	6	54	86
14.2%	5.6%	7.9%	16.0%	37.7%	13.2%	12.5%	13.5%	15.5%	5.6%	12.4%	12.5%
159	153	143	51	43	104	401	233	66	56	342	518
86.9%	85.5%	80.8%	68.0%	62.3%	68.9%	81.0%	80.9%	78.6%	52.3%	78.3%	75.5%
13	6	4	1	0	3	12	15	4	3	17	20
7.1%	3.4%	2.3%	1.3%	0.0%	2.0%	2.4%	5.2%	4.8%	2.8%	3.9%	2.9%
11	9	7	3	2	6	19	15	6	7	21	32
6.0%	5.0%	4.0%	4.0%	2.9%	4.0%	3.8%	5.2%	7.1%	6.5%	4.8%	4.7%
11	12	13	7	2	14	38	21	7	9	35	54
6.0%	6.7%	7.3%	9.3%	2.9%	9.3%	7.7%	7.3%	8.3%	8.4%	8.0%	7.9%
59	67	66	27	26	63	172	100	37	30	168	234
32.2%	37.4%	37.3%	36.0%	37.7%	41.7%	34.7%	34.7%	44.0%	28.0%	38.4%	34.1%
6	6	9	6	5	6	20	15	7	4	13	39
3.3%	3.4%	5.1%	8.0%	7.2%	4.0%	4.0%	5.2%	8.3%	3.7%	3.0%	5.7%
8	8	8	2	6	6	27	19	4	3	22	37
4.4%	4.5%	4.5%	2.7%	8.7%	4.0%	5.5%	6.6%	4.8%	2.8%	5.0%	5.4%
3	0	8	1	1	2	1	4	2	4	2	11
1.6%	0.0%	4.5%	1.3%	1.4%	1.3%	0.2%	1.4%	2.4%	3.7%	0.5%	1.6%
296	271	272	106	111	224	752	461	146	122	674	1031
161.7%	151.4%	153.7%	141.3%	160.9%	148.3%	151.9%	160.1%	173.8%	114.0%	154.2%	150.3%

居 住 地 域					居 住 形 態					車 の 運 転	
西部	南部	北部	河 辺	雄 和	単 身	夫 婦 の み	2 世 帯 同 居	3 世 帯 同 居	そ の 他	す る	し な い
16	10	14	12	14	11	41	28	12	8	37	63
10.3%	6.1%	8.5%	17.9%	23.7%	7.3%	8.3%	9.7%	14.3%	7.5%	8.5%	9.2%
128	119	127	36	36	76	316	199	50	47	284	404
82.1%	72.1%	77.4%	53.7%	61.0%	50.3%	63.8%	69.1%	59.5%	43.9%	65.0%	58.9%
12	14	6	2	1	4	29	15	6	8	23	39
7.7%	8.5%	3.7%	3.0%	1.7%	2.6%	5.9%	5.2%	7.1%	7.5%	5.3%	5.7%
21	16	18	2	5	19	31	31	10	11	41	61
13.5%	9.7%	11.0%	3.0%	8.5%	12.6%	6.3%	10.8%	11.9%	10.3%	9.4%	8.9%
14	17	16	3	1	12	43	27	5	10	38	59
9.0%	10.3%	9.8%	4.5%	1.7%	7.9%	8.7%	9.4%	6.0%	9.3%	8.7%	8.6%
59	70	62	27	30	50	188	107	35	30	182	228
37.8%	42.4%	37.8%	40.3%	50.8%	33.1%	38.0%	37.2%	41.7%	28.0%	41.6%	33.2%
8	7	11	3	4	11	29	14	6	3	20	43
5.1%	4.2%	6.7%	4.5%	6.8%	7.3%	5.9%	4.9%	7.1%	2.8%	4.6%	6.3%
7	6	4	2	5	6	19	13	5	3	18	28
4.5%	3.6%	2.4%	3.0%	8.5%	4.0%	3.8%	4.5%	6.0%	2.8%	4.1%	4.1%
2	0	3	1	1	1	3	2	1	1	2	6
1.3%	0.0%	1.8%	1.5%	1.7%	0.7%	0.6%	0.7%	1.2%	0.9%	0.5%	0.9%
267	259	261	88	97	190	699	436	130	121	645	931
171.2%	157.0%	159.1%	131.3%	164.4%	125.8%	141.2%	151.4%	154.8%	113.1%	147.6%	135.7%

問2 あなたのご家庭の買い物状況についてお伺いします。

- ① 日常的に必要な商品は、主にどんなお店で購入していますか。
～日用品・雑貨～

項目	全体	性別		年齢			中央	東部
		男	女	65～69歳	70～74歳	75歳以上		
1 近隣の商店街などのお店	76	34	42	21	31	24	18	7
	7.6%	8.7%	5.7%	4.9%	8.2%	7.6%	9.2%	3.9%
2 スーパー	587	211	376	233	191	163	104	97
	59.1%	53.8%	50.9%	54.2%	50.4%	51.6%	53.3%	54.5%
3 ドラッグストア	233	72	161	111	81	41	56	53
	23.4%	18.4%	21.8%	25.8%	21.4%	13.0%	28.7%	29.8%
4 コンビニエンスストア	45	26	19	18	18	9	9	9
	4.5%	6.6%	2.6%	4.2%	4.7%	2.8%	4.6%	5.1%
5 百貨店	83	37	46	34	33	16	18	18
	8.4%	9.4%	6.2%	7.9%	8.7%	5.1%	9.2%	10.1%
6 総合スーパー	464	156	308	197	152	115	97	89
	46.7%	39.8%	41.7%	45.8%	40.1%	36.4%	49.7%	50.0%
7 通信販売・宅配	45	17	28	12	16	17	11	8
	4.5%	4.3%	3.8%	2.8%	4.2%	5.4%	5.6%	4.5%
8 その他	54	20	34	25	19	10	12	8
	5.4%	5.1%	4.6%	5.8%	5.0%	3.2%	6.2%	4.5%
9 購入しない	6	1	5	1	3	2	1	0
	0.1%	0.3%	0.7%	0.2%	0.8%	0.6%	0.5%	0.0%
有効回答数	1593	574	1019	652	544	397	326	289
%	160.3%	146.4%	138.1%	151.6%	143.5%	125.6%	167.2%	162.2%

問2 あなたのご家庭の買い物状況についてお伺いします。

- ① 日常的に必要な商品は、主にどんなお店で購入していますか。
～医療品・化粧品～

項目	全体	性別		年齢			中央	東部
		男	女	65～69歳	70～74歳	75歳以上		
1 近隣の商店街などのお店	54	21	33	17	18	19	23	3
	5.8%	5.4%	4.5%	4.0%	4.7%	6.0%	11.9%	1.8%
2 スーパー	236	91	145	92	82	62	33	40
	25.2%	23.2%	19.6%	21.4%	21.6%	19.6%	17.0%	23.4%
3 ドラッグストア	577	216	361	260	204	113	132	113
	61.6%	55.1%	48.9%	60.5%	53.8%	35.8%	68.0%	66.1%
4 コンビニエンスストア	18	10	8	7	7	4	2	4
	1.9%	2.6%	1.1%	1.6%	1.8%	1.3%	1.0%	2.3%
5 百貨店	95	35	60	35	30	30	29	13
	10.1%	8.9%	8.1%	8.1%	7.9%	9.5%	14.9%	7.6%
6 総合スーパー	317	106	211	141	102	74	67	48
	33.9%	27.0%	28.6%	32.8%	26.9%	23.4%	34.5%	28.1%
7 通信販売・宅配	88	21	67	26	42	20	22	18
	9.4%	5.4%	9.1%	6.0%	11.1%	6.3%	11.3%	10.5%
8 その他	63	26	37	28	19	16	16	13
	6.7%	6.6%	5.0%	6.5%	5.0%	5.1%	8.2%	7.6%
9 購入しない	22	9	13	4	8	10	3	2
	2.4%	2.3%	1.8%	0.9%	2.1%	3.2%	1.5%	1.2%
有効回答数	1470	535	935	610	512	348	327	254
%	157.1%	136.5%	126.7%	141.9%	135.1%	110.1%	168.6%	148.5%

上 段 有効回答数
下 段 (%)

居 住 地 域					居 住 形 態					車 の 運 転	
西部	南部	北部	河 辺	雄 和	単 身	夫 婦 の み	2 世 帯 同 居	3 世 帯 同 居	そ の 他	す る	し な い
9	9	12	5	16	5	38	24	5	4	33	43
5.4%	5.5%	7.5%	7.4%	25.8%	3.3%	7.7%	8.3%	6.0%	3.7%	7.6%	6.3%
109	102	105	36	34	72	267	161	46	41	233	354
65.7%	62.2%	65.2%	52.9%	54.8%	47.7%	53.9%	55.9%	54.8%	38.3%	53.3%	51.6%
48	30	37	7	2	21	88	76	28	20	94	139
28.9%	18.3%	23.0%	10.3%	3.2%	13.9%	17.8%	26.4%	33.3%	18.7%	21.5%	20.3%
9	6	8	3	1	6	19	15	3	2	21	24
5.4%	3.7%	5.0%	4.4%	1.6%	4.0%	3.8%	5.2%	3.6%	3.7%	8.5%	6.7%
15	14	11	4	3	13	46	17	3	4	37	46
9.0%	8.5%	6.8%	5.9%	4.8%	8.6%	9.3%	5.9%	3.6%	3.7%	8.5%	6.7%
67	79	67	33	32	62	199	128	43	32	197	267
40.4%	48.2%	41.6%	48.5%	51.6%	41.1%	40.2%	44.4%	51.2%	29.9%	45.1%	38.9%
9	8	7	1	1	5	18	12	6	4	15	30
5.4%	4.9%	4.3%	1.5%	1.6%	3.3%	3.6%	4.2%	7.1%	3.7%	3.4%	4.4%
5	12	6	3	8	5	21	19	4	5	24	30
3.0%	7.3%	3.7%	4.4%	12.9%	3.3%	4.2%	6.6%	4.8%	4.7%	5.5%	4.4%
1	0	3	0	1	1	1	2	1	1	1	5
0.6%	0.0%	1.9%	0.0%	1.6%	0.7%	0.2%	0.7%	1.2%	0.9%	0.2%	0.7%
272	260	256	92	98	190	697	454	139	113	655	938
163.9%	158.9%	159.0%	135.3%	158.1%	125.8%	140.8%	157.6%	165.5%	105.6%	149.9%	136.7%

居 住 地 域					居 住 形 態					車 の 運 転	
西部	南部	北部	河 辺	雄 和	単 身	夫 婦 の み	2 世 帯 同 居	3 世 帯 同 居	そ の 他	す る	し な い
4	8	7	4	5	5	29	15	2	3	18	36
2.5%	5.3%	4.6%	7.3%	9.3%	3.3%	5.9%	5.2%	2.4%	2.8%	4.1%	5.2%
47	42	46	12	16	35	101	68	18	14	93	143
29.4%	28.0%	30.3%	21.8%	29.6%	23.2%	20.4%	23.6%	21.4%	13.1%	21.3%	20.8%
108	85	94	26	19	58	264	163	47	45	242	335
67.5%	56.7%	61.8%	47.3%	35.2%	38.4%	53.3%	56.6%	56.0%	42.1%	55.4%	48.8%
6	3	1	1	1	2	7	9	0	0	8	10
3.8%	2.0%	0.7%	1.8%	1.9%	1.3%	1.4%	3.1%	0.0%	0.0%	1.8%	1.5%
11	16	14	3	9	15	46	21	4	9	42	53
6.9%	10.7%	9.2%	5.5%	16.7%	9.9%	9.3%	7.3%	4.8%	8.4%	9.6%	7.7%
44	52	53	25	28	41	134	86	30	26	129	188
27.5%	34.7%	34.9%	45.5%	51.9%	27.2%	27.1%	29.9%	35.7%	24.3%	29.5%	27.4%
14	16	10	4	4	4	49	22	5	8	26	62
8.8%	10.7%	6.6%	7.3%	7.4%	2.6%	9.9%	7.6%	6.0%	7.5%	5.9%	9.0%
8	7	10	4	5	7	26	15	7	8	27	36
5.0%	4.7%	6.6%	7.3%	9.3%	4.6%	5.3%	5.2%	8.3%	7.5%	6.2%	5.2%
5	4	5	2	1	5	4	8	4	1	6	16
3.1%	2.7%	3.3%	3.6%	1.9%	3.3%	0.8%	2.8%	4.8%	0.9%	1.4%	2.3%
247	233	240	81	88	172	660	407	117	114	591	879
154.4%	155.3%	157.9%	147.3%	163.0%	113.9%	133.3%	141.3%	139.3%	106.5%	135.2%	128.1%

問2 あなたのご家庭の買い物状況についてお伺いします。

② 次のお店は、どのくらいの頻度で利用していますか。
～近隣の商店街などのお店～

項目	全体	性別		年齢			中央	東部	
		男	女	65～69歳	70～74歳	75歳以上			
1 ほぼ毎日	33	19	14	9	19	5	9	3	
	5.6%	8.3%	3.9%	3.6%	9.6%	3.5%	7.6%	3.1%	
2 週に2、3回	90	34	56	28	38	24	23	8	
	15.3%	14.8%	15.6%	11.2%	19.3%	17.0%	19.5%	8.3%	
3 週1回程度	71	24	47	30	22	19	14	9	
	12.1%	10.5%	13.1%	12.0%	11.2%	13.5%	11.9%	9.4%	
4 月に2、3回	53	19	34	16	24	13	15	8	
	9.0%	8.3%	9.5%	6.4%	12.2%	9.2%	12.7%	8.3%	
5 月1回程度	43	16	27	19	12	12	10	15	
	7.3%	7.0%	7.5%	7.6%	6.1%	8.5%	8.5%	15.6%	
6 数ヶ月に1回	67	27	40	37	23	7	14	12	
	11.4%	11.8%	11.1%	14.8%	11.7%	5.0%	11.9%	12.5%	
7 行かない	231	90	141	111	59	61	33	41	
	39.3%	39.3%	39.3%	44.4%	29.9%	43.3%	28.0%	42.7%	
有効回答数		588	229	359	250	197	141	118	96
%		100.0%	100.0%	100.0%	100.0%	100.0%	100.0%	100.0%	100.0%

問2 あなたのご家庭の買い物状況についてお伺いします。

② 次のお店は、どのくらいの頻度で利用していますか。
～スーパー～

項目	全体	性別		年齢			中央	東部	
		男	女	65～69歳	70～74歳	75歳以上			
1 ほぼ毎日	200	82	118	89	72	39	40	43	
	20.9%	23.5%	19.4%	22.9%	21.6%	16.5%	22.5%	24.0%	
2 週に2、3回	473	172	301	202	161	110	84	91	
	49.4%	49.3%	49.4%	51.9%	48.3%	46.6%	47.2%	50.8%	
3 週1回程度	168	58	110	63	57	48	31	30	
	17.5%	16.6%	18.1%	16.2%	17.1%	20.3%	17.4%	16.8%	
4 月に2、3回	57	20	37	18	21	18	9	11	
	5.9%	5.7%	6.1%	4.6%	6.3%	7.6%	5.1%	6.1%	
5 月1回程度	23	8	15	9	7	7	7	1	
	2.4%	2.3%	2.5%	2.3%	2.1%	3.0%	3.9%	0.6%	
6 数ヶ月に1回	11	4	7	3	5	3	1	0	
	1.1%	1.1%	1.1%	0.8%	1.5%	1.3%	0.6%	0.0%	
7 行かない	26	5	21	5	10	11	6	3	
	2.7%	1.4%	3.4%	1.3%	3.0%	4.7%	3.4%	1.7%	
有効回答数		958	349	609	389	333	236	178	179
%		100.0%	100.0%	100.0%	100.0%	100.0%	100.0%	100.0%	100.0%

問2 あなたのご家庭の買い物状況についてお伺いします。

② 次のお店は、どのくらいの頻度で利用していますか。
～ドラッグストア～

項目	全体	性別		年齢			中央	東部	
		男	女	65～69歳	70～74歳	75歳以上			
1 ほぼ毎日	9	4	5	5	2	2	2	1	
	1.3%	1.5%	1.2%	1.6%	0.9%	1.3%	1.4%	0.8%	
2 週に2、3回	29	12	17	15	10	4	5	11	
	4.2%	4.5%	4.0%	4.8%	4.5%	2.6%	3.6%	8.7%	
3 週1回程度	77	36	41	42	19	16	19	17	
	11.2%	13.5%	9.7%	13.5%	8.6%	10.3%	13.6%	13.5%	
4 月に2、3回	170	73	97	79	63	28	42	35	
	24.7%	27.4%	23.0%	25.5%	28.5%	17.9%	30.0%	27.8%	
5 月1回程度	188	67	121	88	57	43	38	38	
	27.4%	25.2%	28.7%	28.4%	25.8%	27.6%	27.1%	30.2%	
6 数ヶ月に1回	108	43	65	52	36	20	21	8	
	15.7%	16.2%	15.4%	16.8%	16.3%	12.8%	15.0%	6.3%	
7 行かない	106	31	75	29	34	43	13	16	
	15.4%	11.7%	17.8%	9.4%	15.4%	27.6%	9.3%	12.7%	
有効回答数		687	266	421	310	221	156	140	126
%		100.0%	100.0%	100.0%	100.0%	100.0%	100.0%	100.0%	100.0%

上段 有効回答数
下段 (%)

居住地域					居住形態					車の運転	
西部	南部	北部	河辺	雄和	単身	夫婦のみ	2世帯同居	3世帯同居	その他	する	しない
9	1	1	4	6	2	15	11	1	4	18	15
9.2%	1.1%	1.1%	9.1%	10.7%	2.7%	5.9%	6.8%	1.8%	9.3%	7.0%	4.5%
8	11	11	9	20	9	45	28	8	0	36	54
8.2%	12.4%	12.6%	20.5%	35.7%	12.0%	17.7%	17.4%	14.5%	0.0%	14.1%	16.3%
13	8	10	7	10	11	33	16	7	4	28	43
13.3%	9.0%	11.5%	15.9%	17.9%	14.7%	13.0%	9.9%	12.7%	9.3%	10.9%	13.0%
8	4	6	6	6	3	23	19	4	4	18	35
8.2%	4.5%	6.9%	13.6%	10.7%	4.0%	9.1%	11.8%	7.3%	9.3%	7.0%	10.5%
5	4	5	2	2	8	17	14	3	1	19	24
5.1%	4.5%	5.7%	4.5%	3.6%	10.7%	6.7%	8.7%	5.5%	2.3%	7.4%	7.2%
8	7	11	9	6	8	27	18	8	6	34	33
8.2%	7.9%	12.6%	20.5%	10.7%	10.7%	10.6%	11.2%	14.5%	14.0%	13.3%	9.9%
47	54	43	7	6	34	94	55	24	24	103	128
48.0%	60.7%	49.4%	15.9%	10.7%	45.3%	37.0%	34.2%	43.6%	55.8%	40.2%	38.6%
98	89	87	44	56	75	254	161	55	43	256	332
100.0%	100.0%	100.0%	100.0%	100.0%	100.0%	100.0%	100.0%	100.0%	100.0%	100.0%	100.0%

居住地域					居住形態					車の運転	
西部	南部	北部	河辺	雄和	単身	夫婦のみ	2世帯同居	3世帯同居	その他	する	しない
34	36	36	5	6	14	82	66	21	17	84	116
20.9%	22.5%	22.5%	8.1%	10.7%	10.9%	18.7%	26.1%	30.0%	25.0%	21.5%	20.5%
90	85	78	25	20	69	238	109	27	30	211	262
55.2%	53.1%	48.8%	40.3%	35.7%	53.5%	54.3%	43.1%	38.6%	44.1%	54.0%	46.2%
29	28	25	14	11	21	76	49	10	12	64	104
17.8%	17.5%	15.6%	22.6%	19.6%	16.3%	17.4%	19.4%	14.3%	17.6%	16.4%	18.3%
4	5	10	11	7	13	27	9	5	3	21	36
2.5%	3.1%	6.3%	17.7%	12.5%	10.1%	6.2%	3.6%	7.1%	4.4%	5.4%	6.3%
1	4	2	3	5	6	7	6	4	0	5	18
0.6%	2.5%	1.3%	4.8%	8.9%	4.7%	1.6%	2.4%	5.7%	0.0%	1.3%	3.2%
2	0	2	2	4	1	5	3	0	2	3	8
1.2%	0.0%	1.3%	3.2%	7.1%	0.8%	1.1%	1.2%	0.0%	2.9%	0.8%	1.4%
3	2	7	2	3	5	3	11	3	4	3	23
1.8%	1.3%	4.4%	3.2%	5.4%	3.9%	0.7%	4.3%	4.3%	5.9%	0.8%	4.1%
163	160	160	62	56	129	438	253	70	68	391	567
100.0%	100.0%	100.0%	100.0%	100.0%	100.0%	100.0%	100.0%	100.0%	100.0%	100.0%	100.0%

居住地域					居住形態					車の運転	
西部	南部	北部	河辺	雄和	単身	夫婦のみ	2世帯同居	3世帯同居	その他	する	しない
2	2	2	0	0	0	2	6	0	1	3	6
1.6%	1.8%	1.8%	0.0%	0.0%	0.0%	0.6%	3.2%	0.0%	1.8%	1.0%	1.5%
6	1	6	0	0	0	13	8	3	5	11	18
4.9%	0.9%	5.5%	0.0%	0.0%	0.0%	4.2%	4.2%	5.7%	8.8%	3.8%	4.5%
20	7	10	3	1	4	29	24	12	8	42	35
16.3%	6.3%	9.1%	7.5%	2.7%	5.0%	9.4%	12.7%	22.6%	14.0%	14.4%	8.8%
36	21	26	6	4	9	87	54	7	13	78	92
29.3%	18.9%	23.6%	15.0%	10.8%	11.3%	28.2%	28.6%	13.2%	22.8%	26.8%	23.2%
25	36	25	14	12	31	92	46	9	10	78	110
20.3%	32.4%	22.7%	35.0%	32.4%	38.8%	29.9%	24.3%	17.0%	17.5%	26.8%	27.8%
20	21	21	7	10	16	43	29	9	11	52	56
16.3%	18.9%	19.1%	17.5%	27.0%	20.0%	14.0%	15.3%	17.0%	19.3%	17.9%	14.1%
14	23	20	10	10	20	42	22	13	9	27	79
11.4%	20.7%	18.2%	25.0%	27.0%	25.0%	13.6%	11.6%	24.5%	15.8%	9.3%	19.9%
123	111	110	40	37	80	308	189	53	57	291	396
100.0%	100.0%	100.0%	100.0%	100.0%	100.0%	100.0%	100.0%	100.0%	100.0%	100.0%	100.0%

問2 あなたのご家庭の買い物状況についてお伺いします。

② 次のお店は、どのくらいの頻度で利用していますか。
～コンビニエンスストア～

項目	全体	性別		年齢			中央	東部
		男	女	65～69歳	70～74歳	75歳以上		
1 ほぼ毎日	13	9	4	9	2	2	2	4
	2.0%	3.7%	1.0%	3.1%	1.0%	1.3%	1.5%	3.6%
2 週に2、3回	57	27	30	21	21	15	19	9
	8.9%	11.1%	7.5%	7.1%	10.9%	9.8%	13.9%	8.0%
3 週1回程度	76	35	41	38	20	18	18	14
	11.9%	14.4%	10.3%	12.9%	10.4%	11.8%	13.1%	12.5%
4 月に2、3回	106	44	62	55	36	15	24	19
	16.5%	18.1%	15.6%	18.6%	18.7%	9.8%	17.5%	17.0%
5 月1回程度	116	46	70	53	36	27	27	22
	18.1%	18.9%	17.6%	18.0%	18.7%	17.6%	19.7%	19.6%
6 数ヶ月に1回	96	30	66	49	31	16	17	18
	15.0%	12.3%	16.6%	16.6%	16.1%	10.5%	12.4%	16.1%
7 行かない	177	52	125	70	47	60	30	26
	27.6%	21.4%	31.4%	23.7%	24.4%	39.2%	21.9%	23.2%
有効回答数	641	243	398	295	193	153	137	112
%	100.0%	100.0%	100.0%	100.0%	100.0%	100.0%	100.0%	100.0%

問2 あなたのご家庭の買い物状況についてお伺いします。

② 次のお店は、どのくらいの頻度で利用していますか。
～百貨店～

項目	全体	性別		年齢			中央	東部
		男	女	65～69歳	70～74歳	75歳以上		
1 ほぼ毎日	5	1	4	1	2	2	3	2
	0.8%	0.4%	1.0%	0.3%	1.0%	1.3%	2.2%	1.6%
2 週に2、3回	20	6	14	9	7	4	5	7
	3.1%	2.5%	3.4%	3.1%	3.3%	2.6%	3.6%	5.7%
3 週1回程度	39	12	27	18	11	10	14	13
	6.0%	5.0%	6.5%	6.2%	5.3%	6.5%	10.2%	10.6%
4 月に2、3回	74	20	54	25	29	20	15	17
	11.3%	8.3%	13.0%	8.6%	13.9%	13.0%	10.9%	13.8%
5 月1回程度	143	61	82	69	48	26	33	32
	21.8%	25.4%	19.8%	23.6%	23.0%	16.9%	24.1%	26.0%
6 数ヶ月に1回	208	76	132	99	68	41	45	35
	31.8%	31.7%	31.8%	33.9%	32.5%	26.6%	32.8%	28.5%
7 行かない	166	64	102	71	44	51	22	17
	25.3%	26.7%	24.6%	24.3%	21.1%	33.1%	16.1%	13.8%
有効回答数	655	240	415	292	209	154	137	123
%	100.0%	100.0%	100.0%	100.0%	100.0%	100.0%	100.0%	100.0%

問2 あなたのご家庭の買い物状況についてお伺いします。

② 次のお店は、どのくらいの頻度で利用していますか。
～総合スーパー～

項目	全体	性別		年齢			中央	東部
		男	女	65～69歳	70～74歳	75歳以上		
1 ほぼ毎日	45	12	33	22	17	6	10	11
	5.7%	4.1%	6.6%	6.5%	6.5%	3.2%	6.3%	8.2%
2 週に2、3回	148	50	98	67	50	31	32	31
	18.7%	17.1%	19.7%	19.7%	19.1%	16.4%	20.3%	23.1%
3 週1回程度	137	55	82	56	52	29	26	23
	17.3%	18.8%	16.5%	16.5%	19.8%	15.3%	16.5%	17.2%
4 月に2、3回	136	58	78	54	52	30	20	24
	17.2%	19.8%	15.7%	15.9%	19.8%	15.9%	12.7%	17.9%
5 月1回程度	150	53	97	70	44	36	35	21
	19.0%	18.1%	19.5%	20.6%	16.8%	19.0%	22.2%	15.7%
6 数ヶ月に1回	98	37	61	49	27	22	25	13
	12.4%	12.6%	12.2%	14.4%	10.3%	11.6%	15.8%	9.7%
7 行かない	77	28	49	22	20	35	10	11
	9.7%	9.6%	9.8%	6.5%	7.6%	18.5%	6.3%	8.2%
有効回答数	791	293	498	340	262	189	158	134
%	100.0%	100.0%	100.0%	100.0%	100.0%	100.0%	100.0%	100.0%

上 段 有効回答数
下 段 (%)

居 住 地 域					居 住 形 態					車 の 運 転	
西部	南部	北部	河 辺	雄 和	単 身	夫 婦 の み	2 世 帯 同 居	3 世 帯 同 居	そ の 他	す る	し な い
2	1	2	0	2	3	3	4	2	1	4	9
1.8%	1.0%	2.0%	0.0%	5.3%	3.7%	1.1%	2.2%	3.6%	2.0%	1.5%	2.4%
9	7	9	4	0	9	23	18	3	4	31	26
8.0%	6.7%	9.0%	11.1%	0.0%	11.1%	8.4%	9.9%	5.5%	8.0%	11.4%	7.0%
14	10	10	5	5	9	33	23	4	7	33	43
12.4%	9.5%	10.0%	13.9%	13.2%	11.1%	12.0%	12.7%	7.3%	14.0%	12.1%	11.7%
17	20	14	6	6	15	47	25	9	10	54	52
15.0%	19.0%	14.0%	16.7%	15.8%	18.5%	17.2%	13.8%	16.4%	20.0%	19.9%	14.1%
20	22	15	3	7	15	55	32	7	7	61	55
17.7%	21.0%	15.0%	8.3%	18.4%	18.5%	20.1%	17.7%	12.7%	14.0%	22.4%	14.9%
17	17	17	5	5	10	41	28	8	9	35	61
15.0%	16.2%	17.0%	13.9%	13.2%	12.3%	15.0%	15.5%	14.5%	18.0%	12.9%	16.5%
34	28	33	13	13	20	72	51	22	12	54	123
30.1%	26.7%	33.0%	36.1%	34.2%	24.7%	26.3%	28.2%	40.0%	24.0%	19.9%	33.3%
113	105	100	36	38	81	274	181	55	50	272	369
100.0%	100.0%	100.0%	100.0%	100.0%	100.0%	100.0%	100.0%	100.0%	100.0%	100.0%	100.0%

居 住 地 域					居 住 形 態					車 の 運 転	
西部	南部	北部	河 辺	雄 和	単 身	夫 婦 の み	2 世 帯 同 居	3 世 帯 同 居	そ の 他	す る	し な い
0	0	0	0	0	1	1	2	0	1	1	4
0.0%	0.0%	0.0%	0.0%	0.0%	1.1%	0.3%	1.1%	0.0%	2.0%	0.4%	1.0%
1	1	3	2	1	4	5	5	1	5	7	13
0.9%	1.0%	2.8%	5.1%	2.8%	4.5%	1.7%	2.8%	2.0%	10.0%	2.6%	3.4%
0	5	4	1	2	6	13	13	2	5	14	25
0.0%	4.9%	3.7%	2.6%	5.6%	6.8%	4.5%	7.3%	3.9%	10.0%	5.2%	6.5%
9	15	10	4	4	8	44	12	4	6	26	48
8.3%	14.6%	9.2%	10.3%	11.1%	9.1%	15.2%	6.8%	7.8%	12.0%	9.7%	12.4%
26	20	16	7	9	18	75	38	6	6	69	74
24.1%	19.4%	14.7%	17.9%	25.0%	20.5%	26.0%	21.5%	11.8%	12.0%	25.7%	19.1%
33	30	42	10	13	23	92	61	22	10	89	119
30.6%	29.1%	38.5%	25.6%	36.1%	26.1%	31.8%	34.5%	43.1%	20.0%	33.2%	30.7%
39	32	34	15	7	28	59	46	16	17	62	104
36.1%	31.1%	31.2%	38.5%	19.4%	31.8%	20.4%	26.0%	31.4%	34.0%	23.1%	26.9%
108	103	109	39	36	88	289	177	51	50	268	387
100.0%	100.0%	100.0%	100.0%	100.0%	100.0%	100.0%	100.0%	100.0%	100.0%	100.0%	100.0%

居 住 地 域					居 住 形 態					車 の 運 転	
西部	南部	北部	河 辺	雄 和	単 身	夫 婦 の み	2 世 帯 同 居	3 世 帯 同 居	そ の 他	す る	し な い
4	7	6	5	2	6	14	18	4	3	15	30
3.2%	5.2%	4.7%	8.5%	3.8%	5.7%	4.1%	8.3%	6.2%	4.8%	4.4%	6.6%
20	24	27	8	6	25	57	44	13	9	68	80
15.9%	17.9%	21.1%	13.6%	11.5%	23.8%	16.6%	20.4%	20.0%	14.5%	20.1%	17.7%
18	26	18	15	11	21	64	27	11	14	66	71
14.3%	19.4%	14.1%	25.4%	21.2%	20.0%	18.7%	12.5%	16.9%	22.6%	19.5%	15.7%
19	22	25	12	14	11	68	36	8	13	65	71
15.1%	16.4%	19.5%	20.3%	26.9%	10.5%	19.8%	16.7%	12.3%	21.0%	19.2%	15.7%
30	26	18	7	13	18	70	41	11	10	63	87
23.8%	19.4%	14.1%	11.9%	25.0%	17.1%	20.4%	19.0%	16.9%	16.1%	18.6%	19.2%
18	16	18	4	4	10	51	21	11	5	43	55
14.3%	11.9%	14.1%	6.8%	7.7%	9.5%	14.9%	9.7%	16.9%	8.1%	12.7%	12.2%
17	13	16	8	2	14	19	29	7	8	19	58
13.5%	9.7%	12.5%	13.6%	3.8%	13.3%	5.5%	13.4%	10.8%	12.9%	5.6%	12.8%
126	134	128	59	52	105	343	216	65	62	339	452
100.0%	100.0%	100.0%	100.0%	100.0%	100.0%	100.0%	100.0%	100.0%	100.0%	100.0%	100.0%

問2 あなたのご家庭の買い物状況についてお伺いします。

- ② 次のお店は、どのくらいの頻度で利用していますか。
 ~通信販売・宅配~

項目	全体	性別		年齢			中央	東部
		男	女	65~69歳	70~74歳	75歳以上		
1 ほぼ毎日	3	1	2	1	1	1	0	1
	0.5%	0.5%	0.5%	0.4%	0.5%	0.7%	0.0%	1.0%
2 週に2、3回	13	3	10	6	4	3	0	2
	2.2%	1.4%	2.6%	2.3%	2.1%	2.0%	0.0%	2.0%
3 週1回程度	60	13	47	24	15	21	18	10
	10.0%	6.1%	12.1%	9.1%	7.9%	14.3%	14.8%	9.8%
4 月に2、3回	20	7	13	10	6	4	8	3
	3.3%	3.3%	3.4%	3.8%	3.1%	2.7%	6.6%	2.9%
5 月1回程度	61	22	39	27	22	12	15	13
	10.1%	10.3%	10.1%	10.3%	11.5%	8.2%	12.3%	12.7%
6 数ヶ月に1回	183	65	118	73	72	38	39	34
	30.4%	30.5%	30.4%	27.8%	37.7%	25.9%	32.0%	33.3%
7 行かない	261	102	159	122	71	68	42	39
	43.4%	47.9%	41.0%	46.4%	37.2%	46.3%	34.4%	38.2%
有効回答数		601	213	388	263	191	147	102
%		100.0%	100.0%	100.0%	100.0%	100.0%	100.0%	100.0%

問2 あなたのご家庭の買い物状況についてお伺いします。

- ② 次のお店は、どのくらいの頻度で利用していますか。
 ~その他~

項目	全体	性別		年齢			中央	東部
		男	女	65~69歳	70~74歳	75歳以上		
1 ほぼ毎日	3	1	2	1	0	2	1	0
	1.1%	1.0%	1.3%	0.9%	0.0%	3.2%	2.0%	0.0%
2 週に2、3回	9	3	6	1	6	2	2	1
	3.4%	2.9%	3.8%	0.9%	7.1%	3.2%	4.0%	2.2%
3 週1回程度	8	4	4	4	3	1	3	2
	3.1%	3.8%	2.6%	3.5%	3.6%	1.6%	6.0%	4.3%
4 月に2、3回	16	9	7	7	2	7	3	6
	6.1%	8.6%	4.5%	6.1%	2.4%	11.3%	6.0%	13.0%
5 月1回程度	24	11	13	10	13	1	4	5
	9.2%	10.5%	8.3%	8.7%	15.5%	1.6%	8.0%	10.9%
6 数ヶ月に1回	42	19	23	20	18	4	13	7
	16.1%	18.1%	14.7%	17.4%	21.4%	6.5%	26.0%	15.2%
7 行かない	159	58	101	72	42	45	24	25
	60.9%	55.2%	64.7%	62.6%	50.0%	72.6%	48.0%	54.3%
有効回答数		261	105	156	115	84	62	46
%		100.0%	100.0%	100.0%	100.0%	100.0%	100.0%	100.0%

上 段 有効回答数
下 段 (%)

居 住 地 域					居 住 形 態					車 の 運 転	
西部	南部	北部	河 辺	雄 和	単 身	夫 婦 の み	2 世 帯 同 居	3 世 帯 同 居	そ の 他	す る	し な い
0	0	2	0	0	0	0	1	0	2	2	1
0.0%	0.0%	1.9%	0.0%	0.0%	0.0%	0.0%	0.6%	0.0%	3.8%	0.8%	0.3%
0	2	1	6	2	0	3	5	3	2	5	8
0.0%	2.1%	1.0%	15.4%	5.6%	0.0%	1.1%	3.1%	6.0%	3.8%	2.1%	2.2%
10	8	8	3	3	5	33	14	7	1	18	42
9.9%	8.2%	7.7%	7.7%	8.3%	6.8%	12.5%	8.6%	14.0%	1.9%	7.4%	11.7%
3	4	1	0	1	1	10	7	1	1	9	11
3.0%	4.1%	1.0%	0.0%	2.8%	1.4%	3.8%	4.3%	2.0%	1.9%	3.7%	3.1%
8	12	8	3	2	8	31	15	3	4	26	35
7.9%	12.4%	7.7%	7.7%	5.6%	11.0%	11.7%	9.3%	6.0%	7.7%	10.7%	9.8%
30	19	42	11	8	19	85	45	12	22	79	104
29.7%	19.6%	40.4%	28.2%	22.2%	26.0%	32.2%	27.8%	24.0%	42.3%	32.5%	29.1%
50	52	42	16	20	40	102	75	24	20	104	157
49.5%	53.6%	40.4%	41.0%	55.6%	54.8%	38.6%	46.3%	48.0%	38.5%	42.8%	43.9%
101	97	104	39	36	73	264	162	50	52	243	358
100.0%	100.0%	100.0%	100.0%	100.0%	100.0%	100.0%	100.0%	100.0%	100.0%	100.0%	100.0%

居 住 地 域					居 住 形 態					車 の 運 転	
西部	南部	北部	河 辺	雄 和	単 身	夫 婦 の み	2 世 帯 同 居	3 世 帯 同 居	そ の 他	す る	し な い
0	0	1	1	0	0	0	1	1	1	1	2
0.0%	0.0%	2.4%	7.7%	0.0%	0.0%	0.0%	1.5%	4.2%	3.2%	0.9%	1.4%
2	3	1	0	0	0	3	2	0	4	3	6
4.3%	6.0%	2.4%	0.0%	0.0%	0.0%	2.8%	3.0%	0.0%	12.9%	2.6%	4.1%
1	1	1	0	0	1	5	1	1	0	4	4
2.1%	2.0%	2.4%	0.0%	0.0%	3.0%	4.7%	1.5%	4.2%	0.0%	3.4%	2.8%
3	2	2	0	0	3	7	3	2	1	7	9
6.4%	4.0%	4.8%	0.0%	0.0%	9.1%	6.6%	4.5%	8.3%	3.2%	6.0%	6.2%
2	4	5	1	3	3	12	3	1	5	15	9
4.3%	8.0%	11.9%	7.7%	23.1%	9.1%	11.3%	4.5%	4.2%	16.1%	12.9%	6.2%
7	6	6	2	1	6	21	9	3	3	25	17
14.9%	12.0%	14.3%	15.4%	7.7%	18.2%	19.8%	13.4%	12.5%	9.7%	21.6%	11.7%
32	34	26	9	9	20	58	48	16	17	61	98
68.1%	68.0%	61.9%	69.2%	69.2%	60.6%	54.7%	71.6%	66.7%	54.8%	52.6%	67.6%
47	50	42	13	13	33	106	67	24	31	116	145
100.0%	100.0%	100.0%	100.0%	100.0%	100.0%	100.0%	100.0%	100.0%	100.0%	100.0%	100.0%

問2 あなたのご家庭の買い物状況についてお伺いします。

- ③ 次のお店に行くために最も利用する交通手段を1つ選んで○をつけてください。
～近隣の商店街などのお店～

項目	全体	性別		年齢			中央	東部	
		男	女	65～69歳	70～74歳	75歳以上			
1 徒歩	146	45	101	52	53	41	38	20	
	49.2%	38.5%	56.1%	44.8%	46.1%	62.1%	54.3%	43.5%	
2 自転車	65	25	40	33	23	9	16	12	
	21.9%	21.4%	22.2%	28.4%	20.0%	13.6%	22.9%	26.1%	
3 バイク、スクーター	1	0	1	0	1	0	0	0	
	0.3%	0.0%	0.6%	0.0%	0.9%	0.0%	0.0%	0.0%	
4 車	80	47	33	31	35	14	15	11	
	26.9%	40.2%	18.3%	26.7%	30.4%	21.2%	21.4%	23.9%	
5 バス	5	0	5	0	3	2	1	3	
	1.7%	0.0%	2.8%	0.0%	2.6%	3.0%	1.4%	6.5%	
6 鉄道	0	0	0	0	0	0	0	0	
	0.0%	0.0%	0.0%	0.0%	0.0%	0.0%	0.0%	0.0%	
有効回答数		297	117	180	116	115	66	70	46
%		100.0%	100.0%	100.0%	100.0%	100.0%	100.0%	100.0%	100.0%

問2 あなたのご家庭の買い物状況についてお伺いします。

- ③ 次のお店に行くために最も利用する交通手段を1つ選んで○をつけてください。
～スーパー～

項目	全体	性別		年齢			中央	東部	
		男	女	65～69歳	70～74歳	75歳以上			
1 徒歩	172	43	129	44	70	58	43	29	
	20.7%	13.6%	25.1%	12.7%	24.1%	30.1%	28.7%	19.0%	
2 自転車	190	65	125	90	57	43	47	31	
	22.9%	20.5%	24.4%	26.0%	19.6%	22.3%	31.3%	20.3%	
3 バイク、スクーター	8	3	5	0	5	3	0	2	
	1.0%	0.9%	1.0%	0.0%	1.7%	1.6%	0.0%	1.3%	
4 車	442	203	239	209	153	80	58	81	
	53.3%	64.0%	46.6%	60.4%	52.6%	41.5%	38.7%	52.9%	
5 バス	18	3	15	3	6	9	2	10	
	2.2%	0.9%	2.9%	0.9%	2.1%	4.7%	1.3%	6.5%	
6 鉄道	0	0	0	0	0	0	0	0	
	0.0%	0.0%	0.0%	0.0%	0.0%	0.0%	0.0%	0.0%	
有効回答数		830	317	513	346	291	193	150	153
%		100.0%	100.0%	100.0%	100.0%	100.0%	100.0%	100.0%	100.0%

問2 あなたのご家庭の買い物状況についてお伺いします。

- ③ 次のお店に行くために最も利用する交通手段を1つ選んで○をつけてください。
～ドラッグストア～

項目	全体	性別		年齢			中央	東部	
		男	女	65～69歳	70～74歳	75歳以上			
1 徒歩	79	20	59	24	29	26	26	18	
	15.2%	9.4%	19.1%	9.3%	17.6%	26.3%	23.2%	18.9%	
2 自転車	80	32	48	44	23	13	26	19	
	15.4%	15.1%	15.5%	17.1%	13.9%	13.1%	23.2%	20.0%	
3 バイク、スクーター	3	3	0	2	1	0	2	1	
	0.6%	1.4%	0.0%	0.8%	0.6%	0.0%	1.8%	1.1%	
4 車	344	155	189	184	107	53	55	53	
	66.0%	73.1%	61.2%	71.6%	64.8%	53.5%	49.1%	55.8%	
5 バス	12	1	11	2	4	6	3	4	
	2.3%	0.5%	3.6%	0.8%	2.4%	6.1%	2.7%	4.2%	
6 鉄道	3	1	2	1	1	1	0	0	
	0.6%	0.5%	0.6%	0.4%	0.6%	1.0%	0.0%	0.0%	
有効回答数		521	212	309	257	165	99	112	95
%		100.0%	100.0%	100.0%	100.0%	100.0%	100.0%	100.0%	100.0%

上 段 有効回答数
下 段 (%)

居 住 地 域					居 住 形 態					車 の 運 転	
西部	南部	北部	河 辺	雄 和	単 身	夫 婦 の み	2 世 帯 同 居	3 世 帯 同 居	そ の 他	す る	し な い
22	15	24	15	12	14	66	44	11	11	46	100
55.0%	53.6%	55.8%	51.7%	29.3%	46.7%	48.5%	51.8%	44.0%	52.4%	37.1%	57.8%
8	6	7	4	12	8	24	18	8	7	23	42
20.0%	21.4%	16.3%	13.8%	29.3%	26.7%	17.6%	21.2%	32.0%	33.3%	18.5%	24.3%
0	0	0	0	1	0	1	0	0	0	0	1
0.0%	0.0%	0.0%	0.0%	2.4%	0.0%	0.7%	0.0%	0.0%	0.0%	0.0%	0.6%
10	7	12	9	16	6	43	23	5	3	55	25
25.0%	25.0%	27.9%	31.0%	39.0%	20.0%	31.6%	27.1%	20.0%	14.3%	44.4%	14.5%
0	0	0	1	0	2	2	0	1	0	0	5
0.0%	0.0%	0.0%	3.4%	0.0%	6.7%	1.5%	0.0%	4.0%	0.0%	0.0%	2.9%
0	0	0	0	0	0	0	0	0	0	0	0
0.0%	0.0%	0.0%	0.0%	0.0%	0.0%	0.0%	0.0%	0.0%	0.0%	0.0%	0.0%
40	28	43	29	41	30	136	85	25	21	124	173
100.0%	100.0%	100.0%	100.0%	100.0%	100.0%	100.0%	100.0%	100.0%	100.0%	100.0%	100.0%

居 住 地 域					居 住 形 態					車 の 運 転	
西部	南部	北部	河 辺	雄 和	単 身	夫 婦 の み	2 世 帯 同 居	3 世 帯 同 居	そ の 他	す る	し な い
25	34	37	3	1	33	81	43	10	5	32	140
17.0%	24.5%	26.4%	5.6%	2.1%	30.0%	21.0%	20.1%	16.1%	8.5%	9.1%	29.2%
27	41	31	10	3	31	83	48	10	18	40	150
18.4%	29.5%	22.1%	18.5%	6.4%	28.2%	21.6%	22.4%	16.1%	30.5%	11.4%	31.3%
1	2	1	0	2	3	1	4	0	0	1	7
0.7%	1.4%	0.7%	0.0%	4.3%	2.7%	0.3%	1.9%	0.0%	0.0%	0.3%	1.5%
91	62	70	41	39	39	209	118	42	34	277	165
61.9%	44.6%	50.0%	75.6%	83.0%	35.5%	54.3%	55.1%	67.7%	57.6%	78.9%	34.4%
3	0	1	0	2	4	11	1	0	2	1	17
2.0%	0.0%	0.7%	0.0%	4.3%	3.6%	2.9%	0.5%	0.0%	3.4%	0.3%	3.5%
0	0	0	0	0	0	0	0	0	0	0	0
0.0%	0.0%	0.0%	0.0%	0.0%	0.0%	0.0%	0.0%	0.0%	0.0%	0.0%	0.0%
147	139	140	54	47	110	385	214	62	59	351	479
100.0%	100.0%	100.0%	100.0%	100.0%	100.0%	100.0%	100.0%	100.0%	100.0%	100.0%	100.0%

居 住 地 域					居 住 形 態					車 の 運 転	
西部	南部	北部	河 辺	雄 和	単 身	夫 婦 の み	2 世 帯 同 居	3 世 帯 同 居	そ の 他	す る	し な い
16	10	9	0	0	10	44	20	3	2	12	67
16.7%	12.0%	10.7%	0.0%	0.0%	18.5%	18.9%	12.9%	7.9%	4.9%	5.0%	23.9%
9	16	10	0	0	8	35	24	4	9	19	61
9.4%	19.3%	11.9%	0.0%	0.0%	14.8%	15.0%	15.5%	10.5%	22.0%	7.9%	21.8%
0	0	0	0	0	1	1	1	0	0	3	0
0.0%	0.0%	0.0%	0.0%	0.0%	1.9%	0.4%	0.6%	0.0%	0.0%	1.2%	0.0%
69	55	64	24	24	30	147	107	30	30	207	137
71.9%	66.3%	76.2%	92.3%	96.0%	55.6%	63.1%	69.0%	78.9%	73.2%	85.9%	48.9%
2	1	1	0	1	5	4	2	1	0	0	12
2.1%	1.2%	1.2%	0.0%	4.0%	9.3%	1.7%	1.3%	2.6%	0.0%	0.0%	4.3%
0	1	0	2	0	0	2	1	0	0	0	3
0.0%	1.2%	0.0%	7.7%	0.0%	0.0%	0.9%	0.6%	0.0%	0.0%	0.0%	1.1%
96	83	84	26	25	54	233	155	38	41	241	280
100.0%	100.0%	100.0%	100.0%	100.0%	100.0%	100.0%	100.0%	100.0%	100.0%	100.0%	100.0%

問2 あなたのご家庭の買い物状況についてお伺いします。

③ 次のお店に行くために最も利用する交通手段を1つ選んで○をつけてください。
～コンビニエンスストア～

項目	全体	性別		年齢			中央	東部	
		男	女	65～69歳	70～74歳	75歳以上			
1 徒歩	146	50	96	64	48	34	51	32	
	35.6%	29.1%	40.3%	31.2%	39.0%	41.5%	52.0%	43.2%	
2 自転車	81	37	44	46	19	16	24	14	
	19.8%	21.5%	18.5%	22.4%	15.4%	19.5%	24.5%	18.9%	
3 バイク、スクーター	2	2	0	2	0	0	2	0	
	0.5%	1.2%	0.0%	1.0%	0.0%	0.0%	2.0%	0.0%	
4 車	171	81	90	91	51	29	19	23	
	41.7%	47.1%	37.8%	44.4%	41.5%	35.4%	19.4%	31.1%	
5 バス	9	2	7	2	5	2	2	5	
	2.2%	1.2%	2.9%	1.0%	4.1%	2.4%	2.0%	6.8%	
6 鉄道	1	0	1	0	0	1	0	0	
	0.2%	0.0%	0.4%	0.0%	0.0%	1.2%	0.0%	0.0%	
有効回答数		410	172	238	205	123	82	98	74
%		100.0%	100.0%	100.0%	100.0%	100.0%	100.0%	100.0%	100.0%

問2 あなたのご家庭の買い物状況についてお伺いします。

③ 次のお店に行くために最も利用する交通手段を1つ選んで○をつけてください。
～百貨店～

項目	全体	性別		年齢			中央	東部	
		男	女	65～69歳	70～74歳	75歳以上			
1 徒歩	26	8	18	5	12	9	12	14	
	5.9%	5.0%	6.5%	2.5%	8.5%	9.7%	11.7%	15.1%	
2 自転車	38	12	26	19	11	8	18	8	
	8.7%	7.5%	9.4%	9.4%	7.8%	8.6%	17.5%	8.6%	
3 バイク、スクーター	1	0	1	1	0	0	0	1	
	0.2%	0.0%	0.4%	0.5%	0.0%	0.0%	0.0%	1.1%	
4 車	248	112	136	141	71	36	44	42	
	56.8%	69.6%	49.3%	69.5%	50.4%	38.7%	42.7%	45.2%	
5 バス	107	25	82	30	42	35	29	28	
	24.5%	15.5%	29.7%	14.8%	29.8%	37.6%	28.2%	30.1%	
6 鉄道	17	4	13	7	5	5	0	0	
	3.9%	2.5%	4.7%	3.4%	3.5%	5.4%	0.0%	0.0%	
有効回答数		437	161	276	203	141	93	103	93
%		100.0%	100.0%	100.0%	100.0%	100.0%	100.0%	100.0%	100.0%

問2 あなたのご家庭の買い物状況についてお伺いします。

③ 次のお店に行くために最も利用する交通手段を1つ選んで○をつけてください。
～総合スーパー～

項目	全体	性別		年齢			中央	東部	
		男	女	65～69歳	70～74歳	75歳以上			
1 徒歩	53	10	43	20	19	14	20	12	
	8.4%	4.2%	10.9%	6.8%	9.0%	10.9%	15.7%	11.1%	
2 自転車	67	24	43	32	20	15	26	12	
	10.6%	10.0%	10.9%	10.9%	9.5%	11.6%	20.5%	11.1%	
3 バイク、スクーター	0	0	0	0	0	0	0	0	
	0.0%	0.0%	0.0%	0.0%	0.0%	0.0%	0.0%	0.0%	
4 車	430	194	236	216	144	70	61	64	
	68.0%	81.2%	60.1%	73.7%	68.6%	54.3%	48.0%	59.3%	
5 バス	73	9	64	21	25	27	20	20	
	11.6%	3.8%	16.3%	7.2%	11.9%	20.9%	15.7%	18.5%	
6 鉄道	9	2	7	4	2	3	0	0	
	1.4%	0.8%	1.8%	1.4%	1.0%	2.3%	0.0%	0.0%	
有効回答数		632	239	393	293	210	129	127	108
%		100.0%	100.0%	100.0%	100.0%	100.0%	100.0%	100.0%	100.0%

上 段 有効回答数
下 段 (%)

居 住 地 域					居 住 形 態					車 の 運 転	
西部	南部	北部	河 辺	雄 和	単 身	夫 婦 の み	2 世 帯 同 居	3 世 帯 同 居	そ の 他	す る	し な い
23	15	21	4	0	24	73	30	12	7	53	93
35.9%	20.5%	35.6%	21.1%	0.0%	43.6%	42.0%	26.5%	38.7%	18.9%	27.0%	43.5%
9	21	10	1	2	11	28	26	4	12	26	55
14.1%	28.8%	16.9%	5.3%	8.7%	20.0%	16.1%	23.0%	12.9%	32.4%	13.3%	25.7%
0	0	0	0	0	1	0	1	0	0	2	0
0.0%	0.0%	0.0%	0.0%	0.0%	1.8%	0.0%	0.9%	0.0%	0.0%	1.0%	0.0%
32	36	26	14	21	16	69	54	15	17	115	56
50.0%	49.3%	44.1%	73.7%	91.3%	29.1%	39.7%	47.8%	48.4%	45.9%	58.7%	26.2%
0	0	2	0	0	3	4	1	0	1	0	9
0.0%	0.0%	3.4%	0.0%	0.0%	5.5%	2.3%	0.9%	0.0%	2.7%	0.0%	4.2%
0	1	0	0	0	0	0	1	0	0	0	1
0.0%	1.4%	0.0%	0.0%	0.0%	0.0%	0.0%	0.9%	0.0%	0.0%	0.0%	0.5%
64	73	59	19	23	55	174	113	31	37	196	214
100.0%	100.0%	100.0%	100.0%	100.0%	100.0%	100.0%	100.0%	100.0%	100.0%	100.0%	100.0%

居 住 地 域					居 住 形 態					車 の 運 転	
西部	南部	北部	河 辺	雄 和	単 身	夫 婦 の み	2 世 帯 同 居	3 世 帯 同 居	そ の 他	す る	し な い
0	0	0	0	0	5	12	7	0	2	7	19
0.0%	0.0%	0.0%	0.0%	0.0%	9.4%	5.8%	5.7%	0.0%	7.4%	3.7%	7.7%
2	8	1	1	0	8	11	9	2	8	8	30
3.3%	12.3%	1.5%	5.3%	0.0%	15.1%	5.3%	7.4%	6.9%	29.6%	4.2%	12.1%
0	0	0	0	0	0	0	1	0	0	0	1
0.0%	0.0%	0.0%	0.0%	0.0%	0.0%	0.0%	0.8%	0.0%	0.0%	0.0%	0.4%
40	41	39	15	27	18	121	73	23	13	159	89
65.6%	63.1%	58.2%	78.9%	93.1%	34.0%	58.7%	59.8%	79.3%	48.1%	83.7%	36.0%
15	12	20	1	2	19	52	28	4	4	13	94
24.6%	18.5%	29.9%	5.3%	6.9%	35.8%	25.2%	23.0%	13.8%	14.8%	6.8%	38.1%
4	4	7	2	0	3	10	4	0	0	3	14
6.6%	6.2%	10.4%	10.5%	0.0%	5.7%	4.9%	3.3%	0.0%	0.0%	1.6%	5.7%
61	65	67	19	29	53	206	122	29	27	190	247
100.0%	100.0%	100.0%	100.0%	100.0%	100.0%	100.0%	100.0%	100.0%	100.0%	100.0%	100.0%

居 住 地 域					居 住 形 態					車 の 運 転	
西部	南部	北部	河 辺	雄 和	単 身	夫 婦 の み	2 世 帯 同 居	3 世 帯 同 居	そ の 他	す る	し な い
2	8	10	1	0	14	19	15	2	3	10	43
2.0%	7.4%	10.1%	2.1%	0.0%	17.3%	6.6%	8.9%	4.0%	7.1%	3.4%	12.6%
5	15	8	1	0	16	27	15	3	6	14	53
5.1%	13.9%	8.1%	2.1%	0.0%	19.8%	9.3%	8.9%	6.0%	14.3%	4.8%	15.5%
0	0	0	0	0	0	0	0	0	0	0	0
0.0%	0.0%	0.0%	0.0%	0.0%	0.0%	0.0%	0.0%	0.0%	0.0%	0.0%	0.0%
79	73	69	42	42	40	203	114	42	31	263	167
80.6%	67.6%	69.7%	89.4%	93.3%	49.4%	70.0%	67.5%	84.0%	73.8%	90.4%	49.0%
10	10	8	2	3	10	36	23	2	2	4	69
10.2%	9.3%	8.1%	4.3%	6.7%	12.3%	12.4%	13.6%	4.0%	4.8%	1.4%	20.2%
2	2	4	1	0	1	5	2	1	0	0	9
2.0%	1.9%	4.0%	2.1%	0.0%	1.2%	1.7%	1.2%	2.0%	0.0%	0.0%	2.6%
98	108	99	47	45	81	290	169	50	42	291	341
100.0%	100.0%	100.0%	100.0%	100.0%	100.0%	100.0%	100.0%	100.0%	100.0%	100.0%	100.0%

問2 あなたのご家庭の買い物状況についてお伺いします。

③ 次のお店に行くために最も利用する交通手段を1つ選んで○をつけてください。
 ~その他~

項目	全体	性別		年齢			中央	東部	
		男	女	65～69歳	70～74歳	75歳以上			
1 徒歩	6	2	4	2	1	3	3	1	
	6.9%	4.9%	8.7%	5.4%	2.8%	21.4%	15.0%	5.3%	
2 自転車	8	6	2	2	4	2	1	1	
	9.2%	14.6%	4.3%	5.4%	11.1%	14.3%	5.0%	5.3%	
3 バイク、スクーター	0	0	0	0	0	0	0	0	
	0.0%	0.0%	0.0%	0.0%	0.0%	0.0%	0.0%	0.0%	
4 車	52	25	27	29	21	2	9	11	
	59.8%	61.0%	58.7%	78.4%	58.3%	14.3%	45.0%	57.9%	
5 バス	20	8	12	4	9	7	7	6	
	23.0%	19.5%	26.1%	10.8%	25.0%	50.0%	35.0%	31.6%	
6 鉄道	1	0	1	0	1	0	0	0	
	1.1%	0.0%	2.2%	0.0%	2.8%	0.0%	0.0%	0.0%	
有効回答数		87	41	46	37	36	14	20	19
%		100.0%	100.0%	100.0%	100.0%	100.0%	100.0%	100.0%	100.0%

上 段 有効回答数
 下 段 (%)

居 住 地 域					居 住 形 態					車 の 運 転	
西部	南部	北部	河 辺	雄 和	単 身	夫 婦 の み	2 世 帯 同 居	3 世 帯 同 居	そ の 他	す る	し な い
0	0	2	0	0	1	4	1	0	0	2	4
0.0%	0.0%	12.5%	0.0%	0.0%	9.1%	9.3%	6.7%	0.0%	0.0%	4.1%	10.5%
0	5	1	0	0	0	5	2	0	1	5	3
0.0%	35.7%	6.3%	0.0%	0.0%	0.0%	11.6%	13.3%	0.0%	9.1%	10.2%	7.9%
0	0	0	0	0	0	0	0	0	0	0	0
0.0%	0.0%	0.0%	0.0%	0.0%	0.0%	0.0%	0.0%	0.0%	0.0%	0.0%	0.0%
10	6	10	3	3	7	25	7	5	8	37	15
90.9%	42.9%	62.5%	100.0%	75.0%	63.6%	58.1%	46.7%	71.4%	72.7%	75.5%	39.5%
1	2	3	0	1	3	9	5	1	2	5	15
9.1%	14.3%	18.8%	0.0%	25.0%	27.3%	20.9%	33.3%	14.3%	18.2%	10.2%	39.5%
0	1	0	0	0	0	0	0	1	0	0	1
0.0%	7.1%	0.0%	0.0%	0.0%	0.0%	0.0%	0.0%	14.3%	0.0%	0.0%	2.6%
11	14	16	3	4	11	43	15	7	11	49	38
100.0%	100.0%	100.0%	100.0%	100.0%	100.0%	100.0%	100.0%	100.0%	100.0%	100.0%	100.0%

問2 あなたのご家庭の買い物状況についてお伺いします。

④ ③のいずれかの項目において「車」を選択した方にお伺いします。(車を選択した項目のみ回答)下記のお店には、誰～近隣の商店街などのお店～

項目		全体	性別		年齢			中央	東部
			男	女	65～69歳	70～74歳	75歳以上		
1	単身	32	22	10	13	11	8	5	2
		43.8%	52.4%	32.3%	44.8%	34.4%	66.7%	35.7%	25.0%
2	家族	41	20	21	16	21	4	9	6
		56.2%	47.6%	67.7%	55.2%	65.6%	33.3%	64.3%	75.0%
3	友人	0	0	0	0	0	0	0	0
		0.0%	0.0%	0.0%	0.0%	0.0%	0.0%	0.0%	0.0%
有効回答数		73	42	31	29	32	12	14	8
%		100.0%	100.0%	100.0%	100.0%	100.0%	100.0%	100.0%	100.0%

問2 あなたのご家庭の買い物状況についてお伺いします。

④ ③のいずれかの項目において「車」を選択した方にお伺いします。(車を選択した項目のみ回答)下記のお店には、誰～スーパー～

項目		全体	性別		年齢			中央	東部
			男	女	65～69歳	70～74歳	75歳以上		
1	単身	128	58	70	77	38	13	16	20
		29.8%	29.7%	29.9%	37.7%	26.0%	16.5%	28.6%	25.0%
2	家族	299	137	162	127	106	66	40	60
		69.7%	70.3%	69.2%	62.3%	72.6%	83.5%	71.4%	75.0%
3	友人	2	0	2	0	2	0	0	0
		0.5%	0.0%	0.9%	0.0%	1.4%	0.0%	0.0%	0.0%
有効回答数		429	195	234	204	146	79	56	80
%		100.0%	100.0%	100.0%	100.0%	100.0%	100.0%	100.0%	100.0%

問2 あなたのご家庭の買い物状況についてお伺いします。

④ ③のいずれかの項目において「車」を選択した方にお伺いします。(車を選択した項目のみ回答)下記のお店には、誰～ドラッグストア～

項目		全体	性別		年齢			中央	東部
			男	女	65～69歳	70～74歳	75歳以上		
1	単身	104	51	53	65	30	9	18	15
		31.9%	34.9%	29.4%	36.7%	29.7%	18.8%	35.3%	29.4%
2	家族	221	95	126	112	70	39	33	36
		67.8%	65.1%	70.0%	63.3%	69.3%	81.3%	64.7%	70.6%
3	友人	1	0	1	0	1	0	0	0
		0.3%	0.0%	0.6%	0.0%	1.0%	0.0%	0.0%	0.0%
有効回答数		326	146	180	177	101	48	51	51
%		100.0%	100.0%	100.0%	100.0%	100.0%	100.0%	100.0%	100.0%

問2 あなたのご家庭の買い物状況についてお伺いします。

④ ③のいずれかの項目において「車」を選択した方にお伺いします。(車を選択した項目のみ回答)下記のお店には、誰～コンビニエンスストア～

項目		全体	性別		年齢			中央	東部
			男	女	65～69歳	70～74歳	75歳以上		
1	単身	84	47	37	49	25	10	11	10
		52.5%	62.7%	43.5%	56.3%	52.1%	40.0%	61.1%	47.6%
2	家族	75	28	47	38	22	15	7	11
		46.9%	37.3%	55.3%	43.7%	45.8%	60.0%	38.9%	52.4%
3	友人	1	0	1	0	1	0	0	0
		0.6%	0.0%	1.2%	0.0%	2.1%	0.0%	0.0%	0.0%
有効回答数		160	75	85	87	48	25	18	21
%		100.0%	100.0%	100.0%	100.0%	100.0%	100.0%	100.0%	100.0%

と行きますか。

上 段 有効回答数
下 段 (%)

居 住 地 域					居 住 形 態					車 の 運 転	
西部	南部	北部	河 辺	雄 和	単 身	夫 婦 の み	2 世 帯 同 居	3 世 帯 同 居	そ の 他	す る	し な い
3	4	6	4	8	3	15	9	3	2	29	3
30.0%	57.1%	54.5%	44.4%	57.1%	60.0%	38.5%	42.9%	60.0%	66.7%	58.0%	13.0%
7	3	5	5	6	2	24	12	2	1	21	20
70.0%	42.9%	45.5%	55.6%	42.9%	40.0%	61.5%	57.1%	40.0%	33.3%	42.0%	87.0%
0	0	0	0	0	0	0	0	0	0	0	0
0.0%	0.0%	0.0%	0.0%	0.0%	0.0%	0.0%	0.0%	0.0%	0.0%	0.0%	0.0%
10	7	11	9	14	5	39	21	5	3	50	23
100.0%	100.0%	100.0%	100.0%	100.0%	100.0%	100.0%	100.0%	100.0%	100.0%	100.0%	100.0%

と行きますか。

居 住 地 域					居 住 形 態					車 の 運 転	
西部	南部	北部	河 辺	雄 和	単 身	夫 婦 の み	2 世 帯 同 居	3 世 帯 同 居	そ の 他	す る	し な い
24	18	23	11	16	33	46	26	11	12	122	6
27.6%	30.0%	34.3%	26.8%	42.1%	84.6%	22.8%	22.6%	27.5%	36.4%	45.7%	3.7%
62	42	43	30	22	4	156	89	29	21	145	154
71.3%	70.0%	64.2%	73.2%	57.9%	10.3%	77.2%	77.4%	72.5%	63.6%	54.3%	95.1%
1	0	1	0	0	2	0	0	0	0	0	2
1.1%	0.0%	1.5%	0.0%	0.0%	5.1%	0.0%	0.0%	0.0%	0.0%	0.0%	1.2%
87	60	67	41	38	39	202	115	40	33	267	162
100.0%	100.0%	100.0%	100.0%	100.0%	100.0%	100.0%	100.0%	100.0%	100.0%	100.0%	100.0%

と行きますか。

居 住 地 域					居 住 形 態					車 の 運 転	
西部	南部	北部	河 辺	雄 和	単 身	夫 婦 の み	2 世 帯 同 居	3 世 帯 同 居	そ の 他	す る	し な い
19	20	20	4	8	24	44	24	6	6	99	5
28.8%	37.0%	33.9%	18.2%	34.8%	85.7%	31.4%	23.3%	23.1%	20.7%	50.3%	3.9%
47	34	39	18	14	4	95	79	20	23	98	123
71.2%	63.0%	66.1%	81.8%	60.9%	14.3%	67.9%	76.7%	76.9%	79.3%	49.7%	95.3%
0	0	0	0	1	0	1	0	0	0	0	1
0.0%	0.0%	0.0%	0.0%	4.3%	0.0%	0.7%	0.0%	0.0%	0.0%	0.0%	0.8%
66	54	59	22	23	28	140	103	26	29	197	129
100.0%	100.0%	100.0%	100.0%	100.0%	100.0%	100.0%	100.0%	100.0%	100.0%	100.0%	100.0%

と行きますか。

居 住 地 域					居 住 形 態					車 の 運 転	
西部	南部	北部	河 辺	雄 和	単 身	夫 婦 の み	2 世 帯 同 居	3 世 帯 同 居	そ の 他	す る	し な い
15	15	14	6	13	14	35	21	4	10	78	6
50.0%	42.9%	60.9%	42.9%	68.4%	87.5%	52.2%	44.7%	28.6%	62.5%	71.6%	11.8%
15	20	9	8	5	2	32	26	9	6	31	44
50.0%	57.1%	39.1%	57.1%	26.3%	12.5%	47.8%	55.3%	64.3%	37.5%	28.4%	86.3%
0	0	0	0	1	0	0	0	1	0	0	1
0.0%	0.0%	0.0%	0.0%	5.3%	0.0%	0.0%	0.0%	7.1%	0.0%	0.0%	2.0%
30	35	23	14	19	16	67	47	14	16	109	51
100.0%	100.0%	100.0%	100.0%	100.0%	100.0%	100.0%	100.0%	100.0%	100.0%	100.0%	100.0%

問2 あなたのご家庭の買い物状況についてお伺いします。

④ ③のいずれかの項目において「車」を選択した方にお伺いします。(車を選択した項目のみ回答)下記のお店には、誰～百貨店～

項目		全体	性別		年齢			中央	東部
			男	女	65～69歳	70～74歳	75歳以上		
1	単身	64	23	41	41	16	7	14	11
		26.9%	21.5%	31.3%	30.8%	22.5%	20.6%	34.1%	26.8%
2	家族	162	83	79	83	53	26	25	27
		68.1%	77.6%	60.3%	62.4%	74.6%	76.5%	61.0%	65.9%
3	友人	12	1	11	9	2	1	2	3
		5.0%	0.9%	8.4%	6.8%	2.8%	2.9%	4.9%	7.3%
有効回答数		238	107	131	133	71	34	41	41
%		100.0%	100.0%	100.0%	100.0%	100.0%	100.0%	100.0%	100.0%

問2 あなたのご家庭の買い物状況についてお伺いします。

④ ③のいずれかの項目において「車」を選択した方にお伺いします。(車を選択した項目のみ回答)下記のお店には、誰～総合スーパー～

項目		全体	性別		年齢			中央	東部
			男	女	65～69歳	70～74歳	75歳以上		
1	単身	103	43	60	65	27	11	14	17
		24.9%	23.4%	26.2%	31.1%	19.9%	16.2%	24.1%	27.0%
2	家族	300	140	160	137	107	56	43	44
		72.6%	76.1%	69.9%	65.6%	78.7%	82.4%	74.1%	69.8%
3	友人	10	1	9	7	2	1	1	2
		2.4%	0.5%	3.9%	3.3%	1.5%	1.5%	1.7%	3.2%
有効回答数		413	184	229	209	136	68	58	63
%		100.0%	100.0%	100.0%	100.0%	100.0%	100.0%	100.0%	100.0%

問2 あなたのご家庭の買い物状況についてお伺いします。

④ ③のいずれかの項目において「車」を選択した方にお伺いします。(車を選択した項目のみ回答)下記のお店には、誰～その他～

項目		全体	性別		年齢			中央	東部
			男	女	65～69歳	70～74歳	75歳以上		
1	単身	23	12	11	14	8	1	3	7
		45.1%	50.0%	40.7%	48.3%	38.1%	100.0%	33.3%	63.6%
2	家族	26	12	14	14	12	0	5	4
		51.0%	50.0%	51.9%	48.3%	57.1%	0.0%	55.6%	36.4%
3	友人	2	0	2	1	1	0	1	0
		3.9%	0.0%	7.4%	3.4%	4.8%	0.0%	11.1%	0.0%
有効回答数		51	24	27	29	21	1	9	11
%		100.0%	100.0%	100.0%	100.0%	100.0%	100.0%	100.0%	100.0%

と行きますか。

上 段 有効回答数
下 段 (%)

居 住 地 域					居 住 形 態					車 の 運 転	
西部	南部	北部	河 辺	雄 和	単 身	夫 婦 の み	2 世 帯 同 居	3 世 帯 同 居	そ の 他	す る	し な い
9	11	12	1	6	11	26	16	6	5	49	15
22.5%	26.8%	30.8%	6.7%	28.6%	61.1%	22.8%	22.2%	27.3%	41.7%	32.2%	17.4%
29	28	26	13	14	4	85	52	14	7	96	66
72.5%	68.3%	66.7%	86.7%	66.7%	22.2%	74.6%	72.2%	63.6%	58.3%	63.2%	76.7%
2	2	1	1	1	3	3	4	2	0	7	5
5.0%	4.9%	2.6%	6.7%	4.8%	16.7%	2.6%	5.6%	9.1%	0.0%	4.6%	5.8%
40	41	39	15	21	18	114	72	22	12	152	86
100.0%	100.0%	100.0%	100.0%	100.0%	100.0%	100.0%	100.0%	100.0%	100.0%	100.0%	100.0%

と行きますか。

居 住 地 域					居 住 形 態					車 の 運 転	
西部	南部	北部	河 辺	雄 和	単 身	夫 婦 の み	2 世 帯 同 居	3 世 帯 同 居	そ の 他	す る	し な い
18	18	20	7	9	31	33	24	8	7	91	12
23.7%	25.0%	31.3%	17.5%	22.5%	77.5%	16.9%	22.2%	20.0%	23.3%	36.4%	7.4%
57	51	42	33	30	8	157	83	30	22	155	145
75.0%	70.8%	65.6%	82.5%	75.0%	20.0%	80.5%	76.9%	75.0%	73.3%	62.0%	89.0%
1	3	2	0	1	1	5	1	2	1	4	6
1.3%	4.2%	3.1%	0.0%	2.5%	2.5%	2.6%	0.9%	5.0%	3.3%	1.6%	3.7%
76	72	64	40	40	40	195	108	40	30	250	163
100.0%	100.0%	100.0%	100.0%	100.0%	100.0%	100.0%	100.0%	100.0%	100.0%	100.0%	100.0%

と行きますか。

居 住 地 域					居 住 形 態					車 の 運 転	
西部	南部	北部	河 辺	雄 和	単 身	夫 婦 の み	2 世 帯 同 居	3 世 帯 同 居	そ の 他	す る	し な い
3	2	5	1	2	6	7	3	4	3	20	3
30.0%	33.3%	50.0%	50.0%	66.7%	85.7%	29.2%	42.9%	80.0%	37.5%	55.6%	20.0%
7	4	4	1	1	1	16	4	1	4	14	12
70.0%	66.7%	40.0%	50.0%	33.3%	14.3%	66.7%	57.1%	20.0%	50.0%	38.9%	80.0%
0	0	1	0	0	0	1	0	0	1	2	0
0.0%	0.0%	10.0%	0.0%	0.0%	0.0%	4.2%	0.0%	0.0%	12.5%	5.6%	0.0%
10	6	10	2	3	7	24	7	5	8	36	15
100.0%	100.0%	100.0%	100.0%	100.0%	100.0%	100.0%	100.0%	100.0%	100.0%	100.0%	100.0%

問3 あなたのご家庭の買い物環境についてお伺いします。

① あなたのご家庭において買い物の際に困っていることは何ですか。

項目	全体	性別		年齢			中央	東部
		男	女	65～69歳	70～74歳	75歳以上		
1 徒歩圏内に行きたいお店がない	356 33.5%	134 34.2%	222 30.1%	161 37.4%	116 30.6%	79 25.0%	52 24.9%	55 30.6%
2 車がない	93 8.8%	28 7.1%	65 8.8%	22 5.1%	36 9.5%	35 11.1%	22 10.5%	17 9.4%
3 車や自転車の運転がしんどくなってきた	102 9.6%	46 11.7%	56 7.6%	24 5.6%	38 10.0%	40 12.7%	18 8.6%	14 7.8%
4 重い物が持てないため1度に少量しか購入できない	214 20.2%	33 8.4%	181 24.5%	60 14.0%	88 23.2%	66 20.9%	54 25.8%	52 28.9%
5 バス・鉄道の乗降が体力的にきつい	30 2.8%	11 2.8%	19 2.6%	8 1.9%	13 3.4%	9 2.8%	7 3.3%	5 2.8%
6 家族の協力がないと行きたい時に買い物できない	251 23.6%	55 14.0%	196 26.6%	75 17.4%	89 23.5%	87 27.5%	43 20.6%	50 27.8%
7 買い物を手伝ってくれる家族等がない	78 7.3%	23 5.9%	55 7.5%	27 6.3%	28 7.4%	23 7.3%	16 7.7%	13 7.2%
8 特になし	472 44.4%	212 54.1%	260 35.2%	223 51.9%	156 41.2%	93 29.4%	102 48.8%	71 39.4%
9 その他	57 5.4%	22 5.6%	35 4.7%	19 4.4%	26 6.9%	12 3.8%	13 6.2%	6 3.3%
有効回答数	1653	564	1089	619	590	444	327	283
%	155.6%	143.9%	147.6%	144.0%	155.7%	140.5%	156.5%	157.2%

問3 あなたのご家庭の買い物環境についてお伺いします。

② あなたのご家庭の買い物環境を改善するためには何が必要ですか。

項目	全体	性別		年齢			中央	東部
		男	女	65～69歳	70～74歳	75歳以上		
1 宅配サービス	149 14.2%	51 13.0%	98 13.3%	46 10.7%	58 15.3%	45 14.2%	34 16.3%	32 17.8%
2 お店への送迎サービス	130 12.4%	43 11.0%	87 11.8%	39 9.1%	47 12.4%	44 13.9%	20 9.6%	20 11.1%
3 近隣への店舗の誘致	287 27.3%	95 24.2%	192 26.0%	134 31.2%	98 25.9%	55 17.4%	51 24.4%	46 25.6%
4 移動販売車・移動スーパー	108 10.3%	28 7.1%	80 10.8%	37 8.6%	43 11.3%	28 8.9%	19 9.1%	18 10.0%
5 家族の協力	211 20.1%	51 13.0%	160 21.7%	59 13.7%	79 20.8%	73 23.1%	36 17.2%	42 23.3%
6 近隣住民の協力	22 2.1%	6 1.5%	16 2.2%	9 2.1%	8 2.1%	5 1.6%	3 1.4%	2 1.1%
7 介護ヘルパーなどの支援	38 3.6%	16 4.1%	22 3.0%	5 1.2%	11 2.9%	22 7.0%	11 5.3%	4 2.2%
8 公共交通機関の充実	152 14.5%	62 15.8%	90 12.2%	59 13.7%	52 13.7%	41 13.0%	31 14.8%	26 14.4%
9 特になし	452 43.0%	189 48.2%	263 35.6%	207 48.1%	152 40.1%	93 29.4%	89 42.6%	74 41.1%
10 その他	28 2.7%	9 2.3%	19 2.6%	8 1.9%	11 2.9%	9 2.8%	9 4.3%	3 1.7%
有効回答数	1577	550	1027	603	559	415	303	267
%	150.2%	140.3%	139.2%	140.2%	147.5%	131.3%	145.0%	148.3%

上 段	有効回答数
下 段	(%)

居 住 地 域					居 住 形 態					車 の 運 転	
西部	南部	北部	河 辺	雄 和	単 身	夫 婦 の み	2 世 帯 同 居	3 世 帯 同 居	そ の 他	す る	し な い
88	52	52	25	32	49	152	103	34	18	168	188
50.0%	29.4%	29.7%	34.2%	44.4%	32.5%	30.7%	35.8%	40.5%	16.8%	38.4%	27.4%
16	13	18	5	2	17	50	18	2	6	5	88
9.1%	7.3%	10.3%	6.8%	2.8%	11.3%	10.1%	6.3%	2.4%	5.6%	1.1%	12.8%
17	24	21	5	3	17	47	26	5	7	43	59
9.7%	13.6%	12.0%	6.8%	4.2%	11.3%	9.5%	9.0%	6.0%	6.5%	9.8%	8.6%
26	32	34	9	7	42	87	58	12	15	30	184
14.8%	18.1%	19.4%	12.3%	9.7%	27.8%	17.6%	20.1%	14.3%	14.0%	6.9%	26.8%
6	4	7	1	0	3	17	7	0	3	8	22
3.4%	2.3%	4.0%	1.4%	0.0%	2.0%	3.4%	2.4%	0.0%	2.8%	1.8%	3.2%
48	38	35	16	21	13	111	88	26	13	34	217
27.3%	21.5%	20.0%	21.9%	29.2%	8.6%	22.4%	30.6%	31.0%	12.1%	7.8%	31.6%
15	12	14	5	3	37	33	5	2	1	27	51
8.5%	6.8%	8.0%	6.8%	4.2%	24.5%	6.7%	1.7%	2.4%	0.9%	6.2%	7.4%
64	83	77	42	33	45	216	127	37	47	268	204
36.4%	46.9%	44.0%	57.5%	45.8%	29.8%	43.6%	44.1%	44.0%	43.9%	61.3%	29.7%
10	8	13	2	5	11	27	7	3	9	21	36
5.7%	4.5%	7.4%	2.7%	6.9%	7.3%	5.5%	2.4%	3.6%	8.4%	4.8%	5.2%
290	266	271	110	106	234	740	439	121	119	604	1049
164.8%	150.3%	154.9%	150.7%	147.2%	155.0%	149.5%	154.2%	144.0%	111.2%	138.2%	152.9%

居 住 地 域					居 住 形 態					車 の 運 転	
西部	南部	北部	河 辺	雄 和	単 身	夫 婦 の み	2 世 帯 同 居	3 世 帯 同 居	そ の 他	す る	し な い
20	22	30	3	8	25	73	34	8	9	47	102
11.4%	12.4%	17.1%	4.1%	11.1%	16.6%	14.7%	11.8%	9.5%	8.4%	10.8%	14.9%
28	18	17	14	13	18	58	33	10	11	35	95
15.9%	10.2%	9.7%	19.2%	18.1%	11.9%	11.7%	11.5%	11.9%	10.3%	8.0%	13.8%
69	45	55	8	13	34	134	79	18	22	121	166
39.2%	25.4%	31.4%	11.0%	18.1%	22.5%	27.1%	27.4%	21.4%	20.6%	27.7%	24.2%
20	17	17	10	7	12	51	27	11	7	39	69
11.4%	9.6%	9.7%	13.7%	9.7%	7.9%	10.3%	9.4%	13.1%	6.5%	8.9%	10.1%
35	34	33	17	14	15	84	79	19	14	39	172
19.9%	19.2%	18.9%	23.3%	19.4%	9.9%	17.0%	27.4%	22.6%	13.1%	8.9%	25.1%
3	4	2	5	3	6	6	7	1	2	5	17
1.7%	2.3%	1.1%	6.8%	4.2%	4.0%	1.2%	2.4%	1.2%	1.9%	1.1%	2.5%
8	5	6	3	1	18	12	4	2	2	10	28
4.5%	2.8%	3.4%	4.1%	1.4%	11.9%	2.4%	1.4%	2.4%	1.9%	2.3%	4.1%
21	20	25	12	17	16	68	49	12	7	55	97
11.9%	11.3%	14.3%	16.4%	23.6%	10.6%	13.7%	17.0%	14.3%	6.5%	12.6%	14.1%
64	89	71	38	27	53	209	112	38	40	229	223
36.4%	50.3%	40.6%	52.1%	37.5%	35.1%	42.2%	38.9%	45.2%	37.4%	52.4%	32.5%
4	4	6	1	1	7	16	3	1	1	9	19
2.3%	2.3%	3.4%	1.4%	1.4%	4.6%	3.2%	1.0%	1.2%	0.9%	2.1%	2.8%
272	258	262	111	104	204	711	427	120	115	589	988
154.5%	145.8%	149.7%	152.1%	144.4%	135.1%	143.6%	148.3%	142.9%	107.5%	134.8%	144.0%

< 資 料 編 >

買い物環境に関するアンケートについて

《調査へのご協力をお願い》

このアンケートは、車での来店を前提とした店舗の増加や食料品など日用品必需品を購入できる地域に根ざしたお店の減少などにより、日常の買い物に困る高齢者等が今後増加することが予想されることから、市民の皆様の買い物環境の向上を図るための対応策を検討するために行います。

お手数をおかけしますが、ご協力をお願いいたします。

平成 21 年 9 月

秋田市商工部商業観光課

- ・市内に住む 65 歳以上の方から 1,800 人を無作為に選び、調査票をお送りしました。
- ・調査は無記名です。回答者が特定されることはありません。
- ・質問は 5 問です。調査票にお答えいただき、返信用封筒に入れて郵送してください。
- ・締め切りは 9 月 25 日（金）です。切手は不要です。

お問い合わせ先

秋田市商工部商業観光課

TEL 018-866-2429

FAX 018-866-2425

E-mail ro-incm@city.akita.akita.jp

② 次のお店は、どのくらいの頻度で利用していますか。

項 目	ほぼ毎日	週に 2、3回	週1回 程度	月に 2、3回	月1回 程度	数ヶ月に 1回	行かない
近隣の商店街などのお店	1	2	3	4	5	6	7
スーパー	1	2	3	4	5	6	7
ドラッグストア	1	2	3	4	5	6	7
コンビニエンスストア	1	2	3	4	5	6	7
百貨店	1	2	3	4	5	6	7
総合スーパー	1	2	3	4	5	6	7
通信販売・宅配	1	2	3	4	5	6	7
その他	1	2	3	4	5	6	7

③ 次のお店に行くために最も利用する交通手段を1つ選んで○をつけてください。(②で「行かない」を選択した項目は回答不要です。)

項 目	徒歩	自転車	バイク スクーター	車	バス	鉄道
近隣の商店街などのお店	1	2	3	4	5	6
スーパー	1	2	3	4	5	6
ドラッグストア	1	2	3	4	5	6
コンビニエンスストア	1	2	3	4	5	6
百貨店	1	2	3	4	5	6
総合スーパー	1	2	3	4	5	6
その他	1	2	3	4	5	6

④ 下記のお店には、誰と行きますか。最もあてはまるものを1つ選んで○をつけてください。

(「車」を選択した項目のみ回答してください。)

項 目	単身	家族	友人
近隣の商店街などのお店	1	2	3
スーパー	1	2	3
ドラッグストア	1	2	3
コンビニエンスストア	1	2	3
百貨店	1	2	3
総合スーパー	1	2	3
その他	1	2	3

