

令和8年度版

福祉の概要

Public Health and Welfare Division



秋田市

目次	秋田市の福祉部門の変遷	1
	福祉部門の機構と主な事務分掌	3
	福祉部門の職員数の状況	4
	福祉関係予算の状況	5
	令和8年度の主な事業と当初予算額	6
	福祉関係の法定計画	10
	高齢者福祉	11
	介護保険	26
	児童福祉	33
	母子・父子福祉	43
	障がい者福祉	44
	福祉医療	64
	生活保護	65
	生活支援	72
	指導監査	74
	地域福祉	76
	その他の援護	81
	参考	83
	秋田市社会福祉協議会	83
市内の福祉施設等一覧	100	

秋田市の福祉部門の変遷

昭和26年10月 秋田市福祉事務所発足

秋田市の社会福祉行政の第一線機関として、秋田市福祉事務所は昭和26年10月1日に発足。当初は、福祉三法に定める「援護」、「育成」、「更生」の業務を行っていた。

昭和45年 民生課、福祉課の2課制がスタート 昭和49年 保護課を新設、3課制がスタート

昭和30年代半ばから40年代にかけての高度成長期になると、福祉の課題がますます複雑多岐にわたるようになったため、昭和45年4月に、福祉事務所の組織を、民生課、福祉課の2課制として機能の充実を図った。

高度経済成長にかけりが見えた昭和48年、政府は経済優先から福祉優先への転換を図り、いわゆる「福祉元年」を唱え始めた。オイルショックに端を発した不況、物価上昇は深刻な財政危機を招き、福祉の見直しを迫られるに至ったが、市では低成長時代にこそ真の福祉が必要であるとの考えに立ち、昭和49年に福祉事務所の組織を改め、保護課を新設し、民生課、福祉課とあわせ3課制とした。

平成2年 福祉事務所5課制のスタート 平成12年 介護保険課の設置 平成15年 医療福祉室の設置

急速に進む少子高齢化に対応するために、昭和63年に高齢者対策室を設置するとともに、平成2年には、福祉事務所の組織を大幅に変え、企画課、社会福祉課、児童家庭課、高齢福祉課、保護課の5課制とした。広範囲にわたる福祉の仕事を、効率よく連携させるとともに、企画課においては、秋田市独自の福祉のあり方を考え、新しい福祉施策などを積極的に検討した。

平成9年には、中核市移行に伴い、社会福祉法人の設立認可・指導監査の担当を新たに設けた。また、少子化対策として子育て支援の充実を図るため、児童家庭課の中に子育てと家庭の総合相談窓口となる子育て総合センターを設けた。平成10年には、介護保険制度の円滑な導入に向け福祉保健部内に介護保険準備室を設置し、平成12年4月の制度施行と同時に介護保険課を設置した。

また、平成14年1月には、新たに福祉棟が完成し、本庁舎の各窓口からの移動の利便性が向上した。なお、障害者福祉に対する窓口を明確にするため、平成14年4月に社会福祉課を障害福祉課に改めた。平成15年4月には、業務量の増大に対応するため、障害福祉課内に医療福祉室を設置した(※平成20年4月後期高齢医療課の新設に伴い医療福祉室を廃止)。

平成16年 監査指導室・子ども未来センターの設置 平成17年 地域福祉推進室・保護第一課・第二課の設置 平成19年 介護・高齢福祉課の設置 平成22年 障がい福祉課へ名称変更

平成16年4月には、社会福祉施設等の指導監査機能を強化するため、福祉総務課内に監査指導室を設置した。また、子育て総合センターを子ども未来センターと改め、7月に秋田拠点センター「アルヴェ」内に移設した。

平成17年4月には、福祉総務課の課内から監査指導室を独立させるとともに、福祉総務課内に地域福祉推進室を設置した。また、増加する業務量に対応するため保護課を保護第一課、保護第二課とした。

平成19年4月には、介護保険制度改革に伴う地域支援事業の拡大などに適切に対応するため、介護保険課と高齢福祉課を統合再編し、介護・高齢福祉課を設置した。

平成22年4月には、「障害」の「害」を不快と感じる障がい者に配慮し、「障がい」に表記変更することに伴い、「障害福祉課」の課名を「障がい福祉課」とした。

平成23年4月 子ども未来部の設置

平成23年4月には、子どもの健全育成と子育て支援の総合的かつ効果的な推進を図るため、子ども未来部を新設し、子ども未来センターの事務を移管するとともに、児童家庭課の事務のうち、助産施設および母子生活支援施設に関する事務を子ども総務課へ、保育所に関する事務を子ども育成課へ移管した。

平成24年4月 介護・高齢福祉課を廃止 長寿福祉課、介護保険課を設置

平成24年4月には、エイジフレンドリーシティ構想の推進、介護保険の適正運営等を図るため、介護・高齢福祉課を廃止し、長寿福祉課および介護保険課を設置した。

平成24年10月 病院法人移行準備室の設置

平成24年10月には、市立秋田総合病院の地方独立行政法人への移行に関する事務を処理するため、病院法人移行準備室を福祉保健部の所属機関として設置した。

平成26年4月 病院法人移行準備室の廃止

平成26年4月には、市立秋田総合病院が地方独立行政法人へ移行したことから、病院法人移行準備室を廃止した。

平成27年4月 生活支援担当、施設指導室の設置

平成27年4月には、生活困窮者自立支援法が施行されたことから、福祉総務課内に生活支援担当を設置した。また、子ども・子育て支援新制度の導入に伴い、教育・保育施設の認可等の業務を行うため、子ども未来部に施設指導室を設置した。

平成28年4月 ねんりんピック推進室の設置

平成28年4月には、平成29年9月に秋田県で開催される「第30回全国健康福祉祭あきた大会（ねんりんピック秋田2017）」に係る準備体制を強化するため、福祉総務課内にねんりんピック推進室を設置した。

平成30年4月 ねんりんピック推進室の廃止

第30回全国健康福祉祭あきた大会（ねんりんピック秋田2017）の終了に伴い、ねんりんピック推進室を廃止した。

令和6年4月 子ども家庭センター、子ども福祉課、 子育て相談支援課の設置 施設指導室の廃止

児童福祉法の一部改正に伴い子ども家庭センターを設置し、同センターに現行の子ども健康課および子ども未来センターを改称した子育て相談支援課を設置した。

また、新たに子ども福祉課を設置し、子ども総務課から児童手当や福祉医療等に関する業務、子ども育成課から放課後児童等に関する業務を移管したほか、施設指導室が所管する指導監査に関する業務を子ども総務課へ、教育・保育給付に関する業務を子ども育成課へそれぞれ移管し、同室を廃止した。

福祉部門の機構と主な事務分掌

令和8年4月1日現在

福祉部門の機構と主な事務分掌

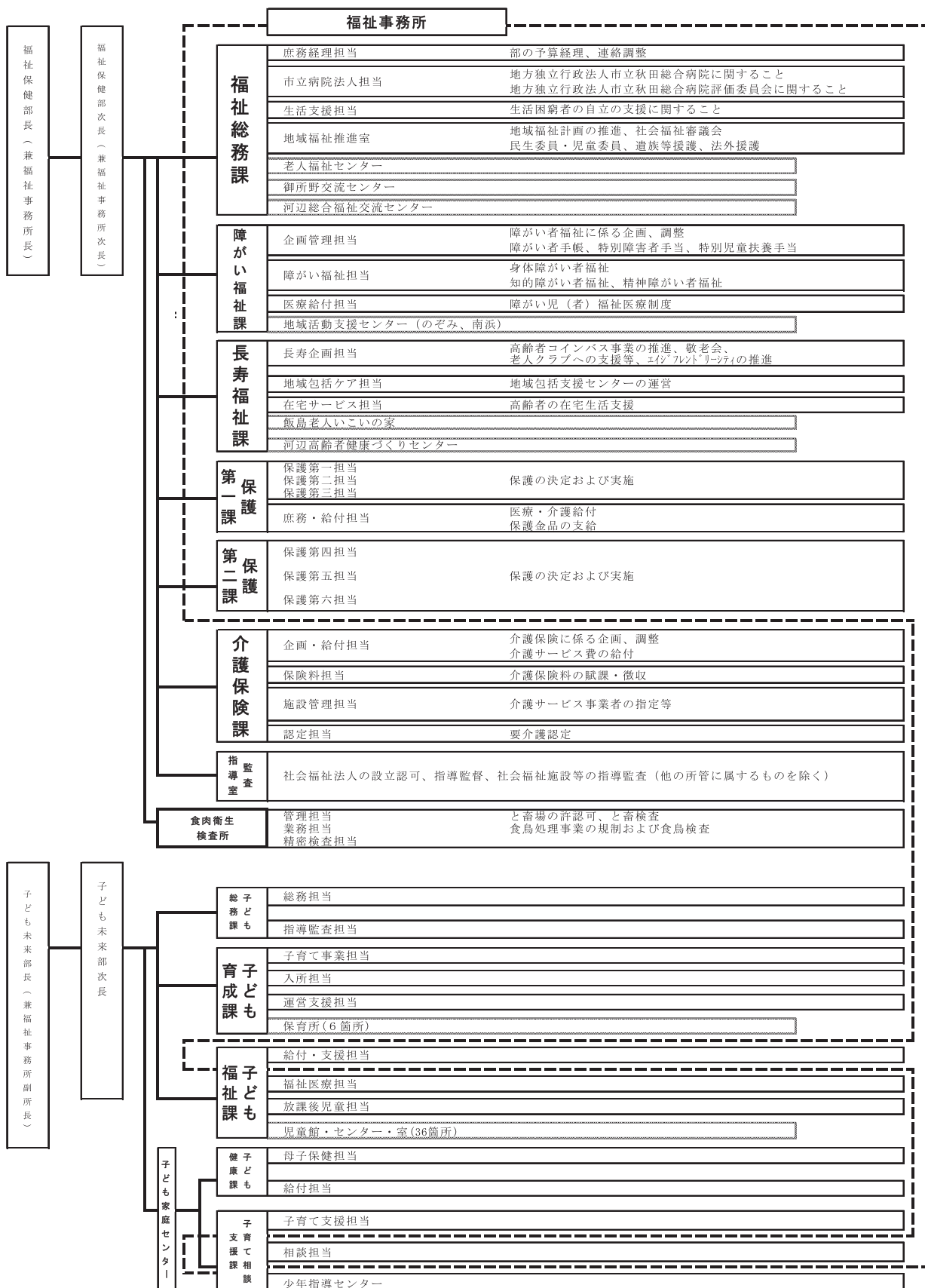

福祉保健部長（兼福祉事務所長）

福祉保健部次長（兼福祉事務所次長）

子ども未来部長（兼福祉事務所副所長）

子ども未来部次長

福祉関係予算の状況

福祉関係の一般会計経費の決算額推移を見ると、昭和40年度に約5億4千万円だったのが、昭和50年度は7倍の約37億8千万円、昭和60年度は18倍の約100億6千万円、平成10年度は41倍の約220億3千万円、平成20年度は45倍の約245億1千万円、平成30年度は45倍の約240億5千万円となっている。なお、福祉関係の特別会計として、病院事業債管理会計、母子父子寡婦福祉資金貸付事業会計、介護保険事業会計（保険事業勘定）が設置されている。

単位：千円、%

区 分	令和8年度			令和7年度			前年度比較 増減率
	当初予算額	構成比率		当初予算額	構成比率		
		一般会計	部門別		一般会計	部門別	
秋田市一般会計総額	144,180,000	100.0		148,390,000	100.0		
民生費（福祉関係）	26,924,252	18.7	100.0	26,711,131	18.0	100.0	0.8
社会福祉費	18,144,224	12.6	67.4	17,601,314	11.9	65.9	3.1
社会福祉総務費	966,414	0.7	3.6	999,297	0.7	3.7	△3.3
障害者福祉費	9,764,543	6.8	36.3	9,464,992	6.4	35.4	3.2
老人福祉費	1,258,639	0.9	4.7	1,057,928	0.7	4.0	19.0
医療給付費	1,320,701	0.9	4.9	1,308,415	0.9	4.9	0.9
社会福祉施設費	100,876	0.1	0.4	100,760	0.1	0.4	0.1
介護保険費	4,733,051	3.3	17.6	4,669,922	3.1	17.5	1.4
生活保護費	8,779,328	6.1	32.6	9,088,660	6.1	34.0	△3.4
生活保護総務費	430,901	0.3	1.6	400,127	0.3	1.5	7.7
扶助費	8,348,427	5.8	31.0	8,688,533	5.9	32.5	△3.9
災害救助費	700	0.0	0.0	21,157	0.0	0.1	△96.7
災害救助費	700	0.0	0.0	21,157	0.0	0.1	△96.7
衛生費（福祉関係）	1,871,023	1.3	100.0	1,802,925	1.2	100.0	3.8
病院費	1,871,023	1.3	100.0	1,802,925	1.2	100.0	3.8
病院費	1,871,023	1.3	100.0	1,802,925	1.2	100.0	3.8
衛生費（食肉衛生検査所関係）	194,641	0.1	100.0	178,300	0.1	100.0	9.2
食肉衛生検査所費	194,641	0.1	100.0	178,300	0.1	100.0	9.2
食肉衛生検査所費	194,641	0.1	100.0	178,300	0.1	100.0	9.2
民生費（保健所関係）	782	0.0	100.0	783	0.0	100.0	△0.1
社会福祉費	782	0.0	100.0	783	0.0	100.0	△0.1
介護保険費	782	0.0	100.0	783	0.0	100.0	△0.1
衛生費（保健所関係）	2,006,333	1.4	100.0	2,362,416	1.6	100.0	△15.1
保健所費	2,006,333	1.4	100.0	2,362,416	1.6	100.0	△15.1
保健所総務費	858,504	0.6	42.8	828,764	0.6	35.1	3.6
健康増進事業費	251,747	0.2	12.5	274,449	0.2	11.6	△8.3
予防費	886,423	0.6	44.2	1,249,023	0.8	52.9	△29.0
結核対策費	9,659	0.0	0.5	10,180	0.0	0.4	△5.1
民生費（子ども未来部関係）	21,023,622	14.6	100.0	21,943,440	14.8	100.0	△4.2
社会福祉費	1,013,772	0.7	4.8	993,681	0.7	4.5	2.0
社会福祉総務費	31,348	0.0	0.1	30,314	0.0	0.1	3.4
医療給付費	982,424	0.7	4.7	963,367	0.6	4.4	2.0
児童福祉費	20,009,850	13.9	95.2	20,949,759	14.1	95.5	△4.5
児童福祉総務費	11,776,249	8.2	56.0	12,697,319	8.6	57.9	△7.3
児童措置費	6,109,867	4.2	29.1	6,226,711	4.2	28.4	△1.9
母子福祉費	19,413	0.0	0.1	18,453	0.0	0.1	5.2
児童福祉施設費	2,073,796	1.4	9.9	1,974,650	1.3	9.0	5.0
次世代育成支援費	30,525	0.0	0.1	32,626	0.0	0.1	△6.4
衛生費（子ども未来部関係）	831,472	0.6	100.0	792,517	0.5	100.0	4.9
母子衛生費	831,472	0.6	100.0	792,517	0.5	100.0	4.9
母子保健費	831,472	0.6	100.0	792,517	0.5	100.0	4.9
教育費（子ども未来部関係）	409,000	0.3	100.0	348,492	0.2	100.0	17.4
幼稚園費	400,223	0.3	97.9	340,075	0.2	97.6	17.7
幼稚園費	400,223	0.3	97.9	340,075	0.2	97.6	17.7
社会教育費	8,777	0.0	2.1	8,417	0.0	2.4	4.3
社会教育総務費	8,777	0.0	2.1	8,417	0.0	2.4	4.3
特別会計							
病院事業債管理会計	1,732,593			1,722,654			0.6
母子父子寡婦福祉資金貸付事業会計	17,757			24,774			△28.3
介護保険事業会計	31,743,811			31,574,535			0.5

※構成比率=小数点以下第2位四捨五入（端数の関係で項目ごとの数値と計が合致しない場合がある。）

令和8年度の主な事業と当初予算額

■福祉保健部

◆福祉総務課

単位：千円

NO	事業名	令和8年度	令和7年度
1	ボランティアセンター運営事業	4,015	4,156
2	秋田市社会福祉協議会福祉活動費補助金等	61,584	63,036
3	民生委員活動推進事業	60,369	60,736
4	地域福祉計画推進経費	318	320
5	要援護者支援体制整備事業	7,126	3,321
6	特別弔慰金支給経費	229	697
7	生活困窮者自立支援事業（自立相談支援事業）	23,378	22,159
8	生活困窮者自立支援事業（住居確保給付金支給事業）	3,354	4,842
9	生活困窮者自立支援事業（子どもの学習・生活支援事業）	14,857	15,117
10	生活困窮者自立支援事業（家計改善支援事業）	—	—
11	生活困窮者自立支援事業（就労準備支援事業）	2,281	2,187

◆障がい福祉課

単位：千円

NO	事業名	令和8年度	令和7年度
1	地域活動支援センター運営事業	41,161	36,874
2	障がい者交通費補助事業	84,284	76,634
3	障がい者社会参加促進事業	2,562	2,757
4	障がい者相談支援等事業	65,961	63,183
5	身体障がい者訪問入浴サービス事業	11,495	8,594
6	障がい児者日常生活用具給付等事業	99,057	88,592
7	障がい福祉計画等策定経費	317	2,690
8	障害支援区分認定審査経費	13,639	12,831
9	意思疎通支援事業	18,459	17,595
10	障がい児者日中一時支援事業	1,268	1,749
11	成年後見制度利用支援事業	4,190	3,053
12	南浜地域活動支援センター改修経費	2,120	—
13	障がい者虐待防止事業	767	716
14	障がい者等自発的活動支援事業	1,200	900
15	障がい者アート活動支援事業	—	1,577
16	障がい者等日常生活支援事業	535	564
17	障がい児通所施設利用料無償化事業	774	701
18	移動支援事業	1,704	1,559
19	障がい者共生社会実現関連経費	197	332
20	障がい者保護費	7,803,924	7,743,581
21	特別障害者手当等給付費	136,028	136,608
22	障がい児通所給付費	1,298,099	1,223,719
23	障がい者福祉医療費給付事業	1,320,701	1,308,415

◆長寿福祉課

単位：千円

NO	事業名	令和8年度	令和7年度
1	成年後見制度利用促進体制整備事業	22,761	22,860
2	エイジフレンドリーシティ推進事業	—	5,911
3	エイジフレンドリーパートナーづくり推進事業	311	—
4	高齢者生活支援情報提供事業	—	1,681
5	高齢者コインバス事業	263,522	237,176
6	老人クラブ補助事業	8,814	9,478
7	敬老会補助事業	36,000	40,000
8	軽費老人ホーム事務費助成経費	294,865	294,412
9	いきいき長寿祝い事業	—	1,886
10	いきいき長寿はり・きゅう・マッサージ費助成事業	5,053	5,024
11	要保護高齢者等シェルター事業	6	6
12	高齢者雪寄せ・雪下ろし支援事業	2,760	2,772
13	高齢者健康づくりセンター管理運営委託経費	6,279	6,337
14	ふれあいプラザ管理運営委託経費	—	4,510
15	老人福祉管理費（いこいの家維持管理経費）	19,633	49,325
16	老人保護措置費	383,977	396,949
17	介護保険事業計画策定経費	677	2,706
18	介護予防・生活支援サービス事業	498,706	520,894
19	通所型介護予防事業	3,026	3,624
20	訪問型介護予防事業	7,929	7,722
21	介護予防ケアマネジメント事業	70,905	77,164
22	はつらつくらぶ事業	9,581	10,021
23	介護支援ボランティア制度運営経費	4,789	6,788
24	健康づくり・生きがいづくり支援事業	15,935	15,780
25	地域包括支援センター運営事業	435,373	443,525
26	成年後見制度利用支援事業	10,585	9,587
27	「食」の自立支援事業	19,386	19,464
28	認知症サポーター養成事業	443	466
29	緊急通報システム事業	9,300	8,001
30	在宅医療・介護連携推進事業	29,197	29,432
31	高齢者生活支援体制整備事業	70,038	70,616
32	認知症対策推進事業	6,521	9,553
33	認知症チームオレンジ推進事業	171	—
34	審査支払手数料	3,973	4,121
35	介護予防ケアマネジメント強化推進事業	17,800	17,518
36	介護予防セルフケア推進事業	1,513	1,173

◆保護第一課・保護第二課

単位：千円

NO	事業名	令和8年度	令和7年度
1	生活保護費	8,348,427	8,688,533

◆介護保険課

単位：千円

NO	事業名	令和8年度	令和7年度
1	要介護認定申請処理等経費	224,337	225,598
2	介護保険料徴収経費	27,245	26,865
3	介護サービス給付事業	27,305,617	27,431,627
4	介護予防サービス給付事業	753,997	752,204
5	高額介護サービス等給付事業	882,145	842,102
6	特定入所者介護サービス給付事業	866,685	870,363
7	審査支払手数料	38,187	37,494
8	地域密着型サービス運営協議会経費	270	318
9	家族介護継続支援事業（家族介護用品支給事業）	10,277	10,588
10	家族介護継続支援事業（家族介護慰労事業）	501	501
11	福祉用具・住宅改修支援事業	46	46
12	介護保険低所得利用者負担軽減事業	108	108
13	介護給付適正化事業	13,503	12,881

■子ども未来部

◆子ども育成課

単位：千円

NO	事業名	令和8年度	令和7年度
1	私立保育所等延長保育事業	92,816	95,017
2	私立保育所等障がい児保育事業	110,465	86,640
3	こども誰でも通園制度補助事業	—	6,541
4	私立保育施設一時預かり事業	63,099	102,603
5	認定こども園一時預かり事業	99,691	120,621
6	児童福祉施設等整備費補助金	145,671	52,759
7	病児・病後児保育事業（体調不良児対応型）	41,358	40,500
8	病児・病後児保育事業（病後児対応型）	15,920	13,993
9	病児・病後児保育事業（病児対応型）	30,248	30,206
10	医療的ケア児保育支援事業	24,006	23,666
11	子ども・子育て支援等システム更新経費	21,774	—
12	幼稚園運営委託事業	—	18,275
13	すこやか子育て支援事業	326,528	374,381
14	保育士資格・幼稚園教諭免許状取得支援事業	—	96
15	保育士人材確保推進事業	—	8,482
16	保育の魅力発信事業	96	—
17	第1子保育料無償化事業	206,576	240,910
18	奨学金返還助成事業	9,752	13,769
19	私立保育所等給付費	10,089,028	10,977,396
20	子育て支援施設等利用給付費	25,758	47,898
21	乳児等支援給付費	12,194	—
22	雄和地域公立保育所整備事業	—	15,535

◆子ども福祉課

単位：千円

NO	事業名	令和8年度	令和7年度
1	児童扶養手当費	1,062,893	1,074,638
2	児童保護措置費	245,789	212,633
3	こども食堂支援事業	1,440	—
4	児童夜間養護等事業	1,246	1,090
5	ひとり親家庭自立支援事業	9,093	6,470
6	子ども福祉医療費給付事業	982,424	963,367
7	放課後児童健全育成事業	701,864	607,488
8	放課後子ども教室推進事業	53,009	53,027
9	児童館等整備事業	—	31,743
10	放課後児童クラブ施設整備費補助金	—	6,315

◆子育て相談支援課

単位：千円

NO	事業名	令和8年度	令和7年度
1	ファミリー・サポート・センター運営事業	16,343	17,263
2	子育てサービス利用者支援事業	8,273	7,800
3	在宅子育てサポート事業	22,846	31,850
4	児童虐待防止推進事業	34,419	33,248
5	子ども広場運営事業	24,053	16,544
6	児童短期入所生活援助事業	745	1,950

福祉関係の法定計画

いわゆる社会福祉基礎構造改革の成果として平成12年に社会福祉事業法が社会福祉法へと改正され、「地域福祉の推進」が社会福祉の基本理念の一つに位置づけられました。

これにより、本市では、個人の尊厳を尊重する視点から、市民一人ひとりの生活全体に着目し、地域での自立した生活を支援するという基本的な考え方に基づいて、利用者主体・市町村中心の福祉サービスの基盤整備を進めています。

一方で、公的な福祉サービスだけでは対応できない様々な生活課題が社会の変化とともに顕在化しており、今後の人口減少社会・少子高齢社会においては、さらなる増加・多様化が見込まれる福祉ニーズへの対応が大きな課題となっています。

このようなことから、地域での自立した生活を支援するためには、基本的な福祉ニーズについては分野ごとの公的な福祉サービスを地域生活という視点で再編・統合して対応しつつ、公的な支援(公助)と市民による支え合いの取組み(共助)、市民一人ひとりの努力(自助)とを連携させ、協働しながら総合的に取り組んでいくことが必要です。

そこで、「秋田市地域福祉計画」を福祉保健部門の基本計画として位置づけ、他の法定計画を統合して福祉全体の共通理念と各計画の基本方向を示す計画としています。そして、「秋田市高齢者プラン」、「秋田市障がい者プラン」、「秋田市子ども計画」、「健康あきた市21」、「秋田市再犯防止推進計画」、「秋田市成年後見制度利用促進基本計画」を分野ごとの実施計画として位置づけ、それぞれの分野固有の施策、達成目標などを示す計画としています。

福祉関係の法定計画の位置づけ

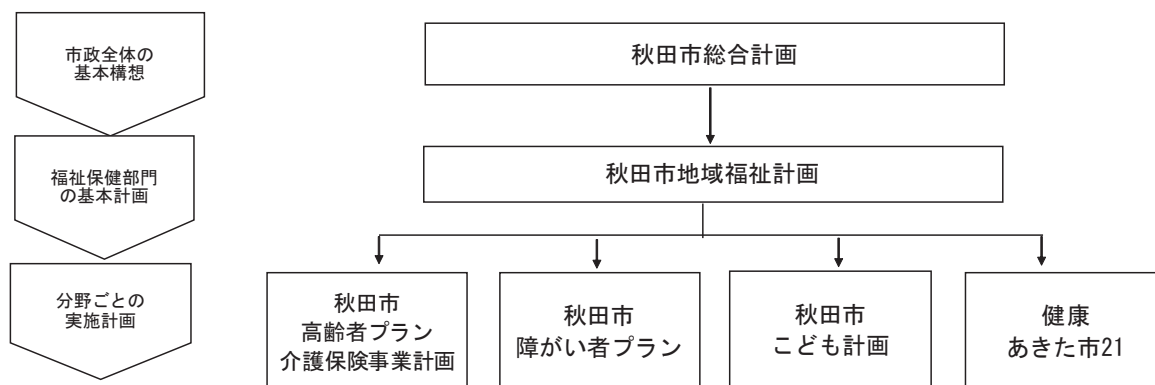

現行計画の名称	計画年度	策定の根拠
第5次秋田市地域福祉計画	R7～R10	社会福祉法第107条
(第2期秋田市再犯防止推進計画)	R7～R10	再犯防止推進法第8条
(第2期秋田市成年後見制度利用促進基本計画)	R7～R10	成年後見制度の利用の促進に関する法律第14条第1項
第11次秋田市高齢者プラン	R6～R8	老人福祉法第20条の8(市町村老人福祉計画)
(第9期秋田市介護保険事業計画)		介護保険法第117条(市町村介護保険事業計画)
第6次秋田市障がい者プラン	R6～R11	障害者基本法第11条第3項(市町村障害者計画)
(第7期秋田市障がい福祉計画)	R6～R8	障害者総合支援法第88条(市町村障害福祉計画)
(第3期秋田市障がい児福祉計画)		児童福祉法第33条の20(市町村障害児福祉計画)
秋田市子ども計画	R8～R11	子ども基本法第10条第2項(市町村子ども計画)
(第3期秋田市子ども・子育て支援事業計画)		子ども・子育て支援法第61条(市町村子ども・子育て支援事業計画)
第3次健康あきた市21	R6～R17	健康増進法第8条第2項(市町村健康増進計画)

高 齢 者 福 祉

■エイジフレンドリーシティの推進

急速に進む高齢化に対応するため、本市では、エイジフレンドリーシティ(高齢者にやさしい都市)を推進している。いくつになっても住み慣れた地域で役割や居場所を持ち、その人らしくいきいきと暮らせる「高齢者にやさしい都市」の実現に向けて、令和4年3月に策定した「第3次秋田市エイジフレンドリーシティ(高齢者にやさしい都市)行動計画」に基づいた取組を進める。

■65歳以上人口の推移

各年度10月1日現在

年度	総人口	65歳以上				70歳以上		75歳以上	
		人口(人)	比率(%)	県(%)	全国(%)	人口(人)	比率(%)	人口(人)	比率(%)
令和3年度	305,586	96,569	32.3	38.1	28.9	74,033	24.7	48,386	16.2
令和4年度	303,048	97,020	32.7	38.6	29.1	75,257	25.3	50,308	16.9
令和5年度	300,096	97,174	33.1	39.0	29.1	76,038	25.9	51,611	17.6
令和6年度	296,286	97,279	33.5	39.5	29.3	76,485	26.4	53,313	18.4
令和7年度	292,587	97,383	34.0	40.1	29.4	76,934	26.9	54,881	19.2

※総務省の統計、秋田県年齢別人口統計調査および秋田市年齢別人口による。

※比率については、年齢不詳を除いた人口で算出。

■65歳以上在宅要援護高齢者の推移

各年度10月1日現在

年 度	ひとり暮らし高齢者(人)	その他高齢者(人)
令和3年度	10,964	6,366
令和4年度	10,560	5,869
令和5年度	10,156	5,464
令和6年度	9,757	5,025
令和7年度	9,414	4,654

※「その他高齢者」とは、高齢者のみの世帯、日中独居世帯、同居者病弱世帯等で支援が必要な者、認知症状のある者のうち単独での避難が困難な者。

高齢者の生きがい支援

■老人クラブ活動支援

秋田市老人クラブ連合会および単位老人クラブが行う高齢者の健康づくりの向上、社会奉仕活動、地域交流活動等に助成する。

◆昭和36年6月：秋田市の老人クラブ発足

◆昭和37年：秋田市老人クラブ連合会結成

年 度	クラブ数(団体)	会 員 数(人)	60歳以上加入率(%)
令和3年度	131	4,208	3.6
令和4年度	122	3,700	3.1
令和5年度	116	3,322	2.8
令和6年度	115	3,043	2.6
令和7年度	111	2,882	2.5

※加入率は、10月1日現在の60歳以上人口で算出。

■いきいき長寿祝い事業（平成12年度～令和7年度）

満99歳の節目の年にお祝い品付き祝電を贈呈し、長寿を祝福するとともに市民の敬老思想の高揚を図る。（令和5年度まで祝い状と祝い金2万円を贈呈）

◆受給者数

年 度	満99歳（人）
令和3年度	165
令和4年度	156
令和5年度	183
令和6年度	188
令和7年度	199

令和7年度で終了

■高齢者コインバス事業（平成23年10月～）

満65歳以上の方が秋田中央交通株式会社が発行する「シニアアキカ」を使用して、市内の路線バス、マイタウン・バスを令和8年6月以降利用分は150円（令和8年5月利用分まで100円）で乗車できるよう助成する。

◆令和4年10月から高齢者コインバス専用ICカード「シニアアキカ」を導入。（令和5年3月末までは資格証明書との併用期間）

◆対象者の拡充について

平成23年10月から25年9月までは満70歳以上、25年10月から29年9月までは満68歳以上、29年10月から満65歳以上

◆コインバス資格証明書の交付人数

年 度	コインバス資格証明書交付人数(人)	交付率 (%)
令和3年度	61,223	64.49
令和4年度	59,923	62.82

◆シニアアキカの交付人数

年 度	交付者数(人)	交付率 (%)
令和5年度	64,250	67.23
令和6年度	66,770	69.57
令和7年度	69,685	72.40

■敬老会補助事業（昭和27年度～）

高齢者に敬愛と感謝の意を表するとともに、高齢者と地域とのつながりを支援するため、各地区社会福祉協議会主催の敬老会へ補助する。（75歳以上人口の割合により各地区へ配分する。）

年 度	75歳以上人口 (人)	1人当たり補助額(円)	交付総額 (円)
令和3年度	48,386	827	40,000,000
令和4年度	50,308	795	40,000,000
令和5年度	51,611	775	40,000,000
令和6年度	53,313	750	40,000,000
令和7年度	54,882	729	40,000,000

※75歳以上人口は、10月1日現在の人口。

■いきいき長寿はり・きゅう・マッサージ費助成事業（平成20年度～）

高齢者の健康の保持増進を図るため、はり・きゅう・マッサージ受療費の一部を助成する。

◆対 象 後期高齢者医療保険被保険者

◆助成内容 1回の受療につき800円を助成する受療券を、年間15枚を限度に交付する。

年 度	交付者数 (人)	使用枚数 (枚)
令和3年度	787(うち再交付1)	5,285
令和4年度	853(うち再交付2)	5,663
令和5年度	869(うち再交付1)	5,465
令和6年度	943(うち再交付5)	6,281
令和7年度	938(うち再交付1)	5,900

◆指定施術所 57か所

■老人いこいの家利用状況

◆指定管理者 (福)秋田市社会福祉協議会

年 度	八橋老人いこいの家 (昭和47年9月開所)			飯島老人いこいの家 (昭和50年5月開所)			大森山老人と子どもの家 (昭和55年4月開所)		
	開館日数 (日)	利用 者 数 (人)	1日平均 (人)	開館日数 (日)	利用 者 数 (人)	1日平均 (人)	開館日数 (日)	利用 者 数 (人)	1日平均 (人)
令和3年度	296	4,642	16	296	17,452	59	296	19,055	64
令和4年度	296	5,396	18	296	16,222	55	296	7,620	26
令和5年度	297	5,739	19	297	15,466	52	297	6,947	23
令和6年度	297	5,792	20	297	15,034	51	297	6,979	23
令和7年度	296	5,914	20	300	17,818	59	297	5,868	20

※八橋老人いこいの家および大森山老人と子どもの家は令和7年度に熊出没による休館日あり

※八橋老人いこいの家および大森山老人と子どもの家は、令和7年度末で閉所

■河辺高齢者健康づくりセンター利用状況

◆指定管理者 河辺地域振興(株)

年 度	開館日数(日)	利用者数(人)	1日平均(人)
令和3年度	359	11,012	31
令和4年度	360	12,617	35
令和5年度	359	14,327	40
令和6年度	359	15,421	43
令和7年度	359	16,004	45

■雄和ふれあいプラザ利用状況

◆指定管理者 (福)秋田市社会福祉協議会

年 度	開館日数(日)	利用者数(人)	1日平均(人)
令和3年度	242	2,138	9
令和4年度	243	2,259	9
令和5年度	243	2,226	9
令和6年度	244	2,263	9
令和7年度	243	2,127	9

※令和7年度末で閉館

■介護支援ボランティア制度(平成24年度～)

介護保険第1号被保険者で要介護認定を受けていない健康なかが介護保険施設等で行うボランティア活動について、活動時間に応じポイントを付与し、年間最大5,000円を交付する。

年 度	登録者数(人)	ポイント換金者数(人)
令和3年度	407	215
令和4年度	380	168
令和5年度	324	194
令和6年度	342	218
令和7年度	348	239

高齢者在宅福祉事業

■高齢者雪寄せ・雪下ろし支援事業（平成30年度～）

◆雪寄せ支援（軽度生活援助事業のサービスとして平成12年度から実施）

要介護認定の有無にかかわらず利用でき、シルバー人材センターから援助員を派遣する。

対 象 おおむね65歳以上のひとり暮らしなどで援助が必要なかた

内 容 冬期間における玄関から道路に出るまでの通路の雪寄せ

利用回数 1回1時間以内、週2回まで

委 託 先 （一社）秋田市シルバー人材センター

◆雪下ろし支援（高齢者雪下ろし支援事業として平成25年度から実施）

道路豪雪対策本部の設置時や積雪による住宅倒壊の恐れがある際、自力で雪下ろしをすることが困難な高齢者のみの世帯に対し、雪下ろしおよび排雪費用の一部を助成する。

対 象 65歳以上の高齢者のみ世帯のうち、市民税非課税世帯（生活保護世帯を除く）であり、かつ現に居住する持ち家を保有していること

助 成 額 雪下ろしのみ：1万円以内、雪下ろしと排雪：1万5千円以内

年 度	雪寄せ支援		雪下ろし支援
	実利用者数（人）	延利用回数（回）	利用世帯数（世帯）
令和3年度	964	8,056	6
令和4年度	904	6,117	0
令和5年度	873	3,388	0
令和6年度	741	5,707	0
令和7年度	748	4,840	0

■要保護高齢者等シェルター事業（平成29年度～）

特別養護老人ホーム等において、虐待等により緊急に保護が必要と判断されたかたを一時的に保護する。

◆対 象 要支援・要介護認定を受けていない、虐待等により緊急に保護が必要と判断された65歳以上のかた

◆利用回数 4月から翌年3月までの間に14日まで

◆委 託 先 社会福祉法人9か所

年 度	実利用者数（人）	延利用日数（日）
令和3年度	2	23
令和4年度	1	1
令和5年度	0	0
令和6年度	1	14
令和7年度	1	6

■養護老人ホームの入所措置状況

◆市内施設（令和8年4月1日現在）

NO	施設の名 称	所 在 地	電話番号	定員 (人)	秋田市からの 入所者(人)
1	秋 田 聖 徳 会	秋田市旭南一丁目5-6	862-3267	100	87
2	松 寿 園	秋田市浜田字陳ヶ原15-5	828-3618	50	42
3	松 峰 園	秋田市浜田字陳ヶ原15-8	828-6600	55	33
計				205	162

◆市外施設（令和8年4月1日現在）

NO	施設の名 称	所 在 地	電話番号	定員 (人)	秋田市からの 入所者(人)
1	森 山 荘	南秋田郡五城目町上樋口字樽沢187	852-3263	50	5
2	角 館 寿 楽 荘	仙北市角館町白岩上西野87-13	0187-53-2870	75	1
計				125	6

■介護予防・生活支援サービス事業、介護予防ケアマネジメント事業（平成29年度～）

要支援認定者等が、要介護状態等となることを予防するために提供される訪問・通所サービスと、サービス利用のために必須となるケアプランの作成に関する費用を負担する。

年 度	介護予防・生活支援サービス事業				介護予防 ケアマネジメント事業	
	訪問型サービス		通所型サービス		件数	市負担額(円)
	件数	市負担額(円)	件数	市負担額(円)		
令和3年度	14,350	215,942,154	18,659	483,422,286	21,317	95,408,970
令和4年度	13,268	181,498,082	16,910	363,126,942	18,810	84,569,210
令和5年度	12,749	171,946,107	16,516	349,208,829	17,470	79,037,484
令和6年度	12,489	168,916,017	16,329	343,826,994	16,688	76,108,463
令和7年度	12,053	164,013,836	15,870	332,886,202	15,707	71,456,160

（件数は再審査等調整後、市負担額は過誤調整前）

■通所型介護予防事業（平成19年度～）

デイサービスセンター等で、介護予防・日常生活支援総合事業の対象者となったかたに対し、短期集中型の介護予防プログラムを提供する。

◆プログラム 運動器の機能向上（有酸素運動、ストレッチ、簡易器具を用いた運動等）

栄養改善（個別の栄養相談や集団的な栄養教育等）

口腔機能の向上（食べかた・飲みかたの訓練、口腔清掃の自立支援等）

※地域包括支援センターが実施する介護予防ケアマネジメントに基づき実施する。

◆利用回数 3か月（12回）1コース

◆利用料金 1回1種類230円、複合260円

年 度	実利用者数（人）	延利用回数（回）
令和3年度	23	260
令和4年度	38	448
令和5年度	36	433
令和6年度	31	312
令和7年度	53	554

■訪問型介護予防事業（平成20年度～）

介護予防・日常生活支援総合事業の対象者のうち、次に該当するかたに対し、保健師等が訪問して必要な相談、指導等を実施する。3か月1コース。

※地域包括支援センターが実施する介護予防ケアマネジメントに基づき実施する。

- ◆対 象 ・心身の状況等により通所型介護予防事業への参加が困難なかた（3か月1コース）
- ・通所型介護予防事業の利用者（原則1コース利用時に1回）

◆利用料金 無料

年 度	実利用者数（人）	延利用回数（回）
令和3年度	22	29
令和4年度	35	40
令和5年度	35	66
令和6年度	36	43
令和7年度	44	50

■はつらつくらぶ事業（平成17年度～）

介護予防に役立つ基本的な知識の普及啓発のため、介護予防教室等を開催する。おおむね月2回の3か月コース。

- ◆会 場 クアドーム ザ・ブーン、ユフォーレ、秋田県中央地区老人福祉総合エリア
- ◆参加費 1回につき520円（実費分自己負担あり）
- ◆内 容 水中運動、筋力向上トレーニング等

年 度	クアドーム ザ・ブーン		ユフォーレ		秋田県中央地区 老人福祉総合エリア	
	実施回数 (回)	延利用者数 (人)	実施回数 (回)	延利用者数 (人)	実施回数 (回)	延利用者数 (人)
令和3年度	36	795	36	509	26	352
令和4年度	36	804	36	595	-	-
令和5年度	36	789	36	740	-	-
令和6年度	36	710	36	702	-	-
令和7年度	36	729	36	677	-	-

■地域型はつらつくらぶ事業（平成17年度～）

介護予防に役立つ基本的な知識の普及啓発のため、地域のコミュニティセンターや公民館等高齢者の身近な施設を会場に介護予防教室等を開催する。おおむね月1回の1年コース(令和7年から、おおむね月2回の3か月1クールを2回)。

- ◆会 場 地域の施設等
- ◆参加費 無料（実費分自己負担あり）
- ◆内 容 健康教室、筋力向上トレーニング等の介護予防教室

年 度	実施箇所数	実施回数（回）	延利用者数（人）
令和3年度	12か所	127	1,293
令和4年度	12か所	130	1,360
令和5年度	13か所	140	1,674
令和6年度	17か所	170	1,882
令和7年度	16か所	192	1,927

■郊外型はつらつくらぶ事業（平成24年度～令和6年度）

介護予防に役立つ基本的な知識の普及啓発のため、郊外へ講師を派遣し介護予防教室等を開催する。おおむね月2回。

- ◆会 場 秋田市郊外における地域の施設（自治会館等）
- ◆参加費 無料（実費分自己負担あり）
- ◆内 容 健康教室、筋力向上トレーニング等の介護予防教室
- ◆委託先 社会福祉法人 雄和福祉会

※平成23年度に雄和農林漁家高齢者センターが廃止されたことに伴い、郊外へ講師を派遣し開催。公共交通機関で他地域の教室へ参加することは高齢者にとって困難であるため、これまでと同様に地域の施設を会場に開催。

年 度	実施箇所数	実施回数（回）	延利用者数（人）
令和2年度	6か所	138	797
令和3年度	6か所	144	911
令和4年度	6か所	144	921
令和5年度	6か所	144	980
令和6年度	6か所	144	898

■セレクト型はつらつくらぶ事業（令和7年度～）

介護予防に役立つ基本的な知識の普及啓発のため、高い強度の運動、eスポーツ、栄養改善のための料理教室、口腔機能向上のための口腔ケアおよび認知症予防など、高齢者自身の興味関心に応じ内容を選択できる介護予防教室を開催する。おおむね月2回の3か月1クールを2回。

- ◆会 場 受託事業者が有する施設等
- ◆参加費 無料（実費分自己負担あり）
- ◆内 容 健康教室、筋力向上トレーニング等の介護予防教室

年 度	実施箇所数	実施回数（回）	延利用者数（人）
令和7年度	10か所	120	1,075

■介護予防セルフケア推進事業（令和4年度～）

高齢者が自ら介護予防に取り組めるよう、住民が主体的に運営する通いの場へ医療専門職を派遣し、効果的なセルフケアに関する知識等の取得を支援する。

年 度	派遣した通いの場
令和5年度	4か所
令和6年度	4か所
令和7年度	9か所

■いきいきサロン事業（平成13年度～）

老人いこいの家等を会場に健康教室等を開催し、高齢者が健康でいきいきとした生活を送ることができるよう支援する。

◆開催日 毎月1回

◆参加費 無料（実費分自己負担あり）

◆内 容 健康教室、ヨガ教室、軽スポーツ教室等

※平成30年度から、健康づくり・生きがいくくり支援事業と統合して実施

年 度	延利用者数(人)			
	八橋老人 いこいの家	飯島老人 いこいの家	大森山老人と 子ども家	雄和ふれあい プ ラ ザ
令和3年度	253	90	113	106
令和4年度	227	128	135	147
令和5年度	270	119	133	81
令和6年度	304	92	198	119
令和7年度	215	103	214	118

■介護予防活動支援事業（平成30年度～令和5年度）

運動を通じて介護予防活動に取り組む、地域の自主グループの普及・拡大を図り、高齢者が自主的かつ継続的に介護予防活動に取り組むことができるよう支援する。

◆支援対象数

年 度	新規支援グループ数	新規参加人数（人）	
令和元年度	12グループ	238	
令和2年度	1グループ	17	
令和3年度	3グループ	115	
令和4年度	3グループ	47	
令和5年度	8グループ	146	令和5年度で終了

■地域包括支援センター運営事業（平成19年度～）

地域で暮らす高齢者を、介護、福祉、保健、医療などさまざまな面から総合的に支えるために、地域包括支援センターを市内18か所に設置している。

年 度	※ 総合相談支援業務 (件)	※ 権利擁護業務 (件)	高齢者福祉サービスに かかる申請書の受理 および調査等 (件)	地域ケア会議開催数 (回)
令和3年度	15,706	899	3,636	98
令和4年度	16,708	920	3,975	116
令和5年度	17,813	874	3,954	99
令和6年度	17,890	682	3,826	86
令和7年度	16,796	883	3,996	87

※総合相談支援業務、権利擁護業務について、延数で集計

■高齢者虐待への対応（平成18年度～）

高齢者虐待の通報を、地域包括支援センターにおいて受理し、虐待の防止と保護のための措置を行うとともに、高齢者を支える養護者の負担の軽減を図る。

◆在宅の高齢者虐待に関する状況

単位：件

年 度	通報受理件数	虐待と判断	虐待でないと判断	判断に至らない	調査中
令和3年度	55	21	24	7	3
令和4年度	69	19	40	13	0
令和5年度	60	17	35	8	0
令和6年度	92	17	57	16	2
令和7年度	80	24	43	12	1

※65歳未満の者を含む。

■成年後見制度利用支援事業（平成16年度～）

介護保険サービス等を利用し、又は利用しようとする身寄りのない認知症高齢者等で、成年後見制度の利用が必要な者に対し、自己決定の尊重と権利の擁護を図るため必要と認めた場合、後見等開始申立ておよび申立経費の予納を行い、申立経費を負担可能な収入資産がある者からは、成年後見人等が選任された後に償還を受ける。

また、報酬付与の審判に基づき成年被後見人等が負担する成年後見人等への報酬（おおむね12か月ごと）について、支払い能力のない者に対して助成する。

単位：件

年 度	市長申立て	申立助成	報酬助成
令和3年度	10	0	32
令和4年度	9	1	23
令和5年度	9	0	27
令和6年度	11	3	30
令和7年度	14	2	39

■「食」の自立支援事業（平成12年度～）

栄養バランスのとれた食事の配達、安否確認を行う。

◆対 象 高齢者、身体障がい者（おおむね2級以上）

◆利用回数 1日1回、週3回まで

各年度3月31日現在

年 度	実利用者数（人）	延利用回数（回）
令和3年度	1,586	91,727
令和4年度	1,216	92,949
令和5年度	1,253	88,976
令和6年度	1,184	90,056
令和7年度	1,176	92,216

※身体障がい者を含む。

■認知症サポーター養成事業（平成21年度～）

地域や職域において、認知症に関する正しい知識を持ち、認知症の人や家族の見守り、支援を行う認知症サポーターを養成することにより、認知症の人や家族が安心して暮らし続けることのできる地域づくり（地域包括ケアの見守り体制づくり）を推進する。

◆対 象 住民、職域、学校等のグループ

◆参加費 無料

◆サポーター養成数

各年度3月31日現在

年 度	開催回数（回）	サポーター養成数（人）	サポーター延人数（人）
令和3年度	54	1,284	27,341
令和4年度	59	1,056	28,397
令和5年度	54	856	29,253
令和6年度	65	1,401	30,654
令和7年度	55	1,144	31,798

■緊急通報システム貸与事業（平成元年度～）

緊急通報装置の貸与、安否確認（月1回のお元気コール）

各年度3月31日現在 単位：件

区 分	令和3年度	令和4年度	令和5年度	令和6年度	令和7年度	
設 置 数(台)	431	413	396	438	475	
通 報 状 況 (件)	救急車手配	44	47	28	46	37
	救急車以外の搬送	0	0	0	0	0
	相談／連絡	1,341	1,187	1,354	681	641
	介護／介助	1	0	1	3	1
	計	1,386	1,234	1,383	730	679

※身体障がい者を含む。

■高齢者生活支援体制整備事業（平成27年度～）

高齢者を含めた地域住民の自助・互助やボランティア、NPO、民間企業体などの多様な主体による多様な生活支援サービスが提供される体制を整備するため、地域包括支援センターへ生活支援コーディネーター・協議体のを配置・設置するとともに、住民主体による「通いの場」づくりを促す。

年 度	生活支援コーディネーターの配置数
令和3年度	18か所
令和4年度	18か所
令和5年度	18か所
令和6年度	18か所
令和7年度	18か所

◆「通いの場」の状況

年 度	住民主体による「通いの場」の数	うち週1回以上開催
令和2年度	381	104
令和3年度	653	173
令和4年度	625	173
令和5年度	949	355
令和6年度	665	226

■認知症対策推進事業（平成27年度～）

認知症になってもできる限り住み慣れた地域のよい環境で暮らし続けることができるよう、医療と介護の連携強化など地域における認知症支援体制の構築を図る。

◆認知症地域支援推進員（平成28年度～）

認知症の人やその家族を地域で支える体制づくりを推進するため、地域包括支援センターに認知症地域支援推進員を配置する。

年 度	包括への配置数（人）
令和3年度	9
令和4年度	18
令和5年度	18
令和6年度	18
令和7年度	18

◆認知症初期集中支援チーム（平成29年度～）

認知症専門医の指導のもと、複数の専門職が認知症が疑われる人に対し、訪問、観察・評価・家族支援などの初期支援を包括的、集中的に行う。（医）久盛会、秋田緑ヶ丘病院へ委託。

年 度	新規支援ケース数（件）
令和3年度	5
令和4年度	9
令和5年度	6
令和6年度	1
令和7年度	6

■介護予防ケアマネジメント強化推進事業（令和2年度～）

介護予防ケアマネジメントの質の向上を図るため、地域包括支援センター職員が対象者宅を訪問する際にリハビリ専門職が同行し、日常生活上のアドバイスを行うほか、センター職員が作成する介護予防・支援計画書への助言等、利用者へのアセスメント業務の支援を行う。

年 度	リハビリ専門職の派遣件数（件）
令和3年度	8
令和4年度	19
令和5年度	18
令和6年度	5
令和7年度	11

■成年後見制度利用促進体制整備事業（令和3年度～）

成年後見制度の利用に関する施策を推進し、認知症、知的障がいその他精神上的障がいがあることにより財産の管理や日常生活に支障のあるかたの権利擁護を図る。

◆秋田市権利擁護センター（中核機関）

成年後見制度の普及や制度利用に関する支援などを行うほか、司法・福祉・医療等の関係団体間の連携を図るため、令和4年1月に設置。（福）秋田市社会福祉協議会へ委託。

年 度	相談受付数（件）	申立支援件数（件）
令和4年度	1,583	33
令和5年度	1,479	38
令和6年度	2,237	48
令和7年度	3,190	56

※中核機関業務のみ。

■中央地区老人福祉総合エリア

中央地区老人福祉総合エリア（愛称：中央シルバーエリア）は、各種の老人福祉施設をはじめ、地域住民との交流施設、生きがいのための施設などを効果的に配置し、入所者と住宅者が利用できる、総合的・複合的機能をもつ施設である。（秋田県と秋田市の共同事業）

◆所在地等

設置場所 秋田市御所野下堤五丁目1番

全体面積 26.37ha（秋田県：18.03ha、秋田市：8.34ha）

◆主要経緯

年 度	事業内容
平成3年度	基本構想策定
平成4年度	基本計画策定
平成5年度	建設用地取得（秋田県土地開発公社から）、第1期工事基本設計委託
平成6年度	社会福祉法人を運営主体に決定
平成7年度	社会福祉法人「秋田けやき会」設立、建設工事着工
平成8年度	建設工事竣工
平成9年度	運営開始

◆施設の概要

	施 設 名	施 設 内 容	定 員 等	延床面積	建設年次
秋 田 市	特別養護老人ホーム 「やすらぎホームけやき」	◆ホームヘルパー ◆ショートステイ ◆老人デイサービスセンター ◆地域包括支援センター	100人（うち 認知症40人） ショート 専用床20床	5,693㎡	平成 7、8 年 度
	ケアハウス 「ウエルハウス御所野」		100人	5,028㎡	平成 7、8 年 度
	秋田市御所野交流センター 「御所野ふれあいセンター」	◆多目的ホール ◆機能訓練室 ◆会議室 ◆親子プレイルーム ※	◆開館時間 9時～21時 ◆利用料 無 料	1,169㎡	平成 8年度
	特別養護老人ホーム 「ふらっとけやき」		29人	1,242㎡	令和 2年度
秋 田 県	コミュニティセンター ----- 総合相談センター ----- 生きがい活動施設 ----- 健康施設	◆大浴場 ◆宿泊室 ----- ◆介護実習・普及センター ----- ◆陶芸室 ----- ◆木工室 ----- ◆屋内運動広場 ◆屋内温水プール	◆開館時間 9時～17時 ◆休館日 毎週月曜日 年 末 年 始 ◆利用料 有 料	6,200㎡ ----- 1,700㎡ ----- 1,400㎡	平成 7、8 年 度
	指定障害者支援施設 「障害者支援センター御所野」		40人	2,382㎡	平成 29、30 年 度

※親子プレイルームの利用時間は18時45分まで。

◆利用状況

秋田市御所野交流センター

年 度	開館日数(日)	総入館者数(人)	一日当り入館者数(人)
令和3年度	359	5,037	14
令和4年度	359	6,747	19
令和5年度	360	6,048	17
令和6年度	359	8,363	23
令和7年度	359	12,042	34

■ふれあいセンター

老人福祉センターを核として、老人デイサービスセンターや地域包括支援センターのほか、各種福祉機能を付加した、総合的な福祉センターである。

◆所在地等

設置場所 秋田市八橋南一丁目8-2 (サンライフ秋田に隣接)

敷地面積 9,120.83㎡ 建築面積 1,817.03㎡ 延床面積 3,169.10㎡

オープン 平成3年4月10日

◆施設の概要

施 設 名	施設内容・利用時間等	延床面積	
老人福祉センター	<ul style="list-style-type: none"> ◆福祉の各種相談窓口 ◆健康教室、機能回復訓練 ◆教養講座、高齢者大学 ◆福祉関係団体の拠点施設 <ul style="list-style-type: none"> ○社会福祉協議会 ○シルバー人材センター ○老人クラブ連合会 ○身体障害者協会 ○母子寡婦福祉連合会 	<ul style="list-style-type: none"> ◆利用時間 9時～21時 (個人は17時まで) ◆休館日 日曜、祝日 (敬老の日除く) 年末年始 ◆利用料 無 料 	2,421.1㎡
老人デイサービスセンター	<ul style="list-style-type: none"> ◆利用時間 9時～16時 ◆休 館 日 日曜、祝日および年末年始 	620.3㎡	
地域包括支援センター	<ul style="list-style-type: none"> ◆地域包括支援センター <ul style="list-style-type: none"> ○介護予防ケアマネジメントや各種相談受付 ○高齢者福祉サービスの申請代行 	127.7㎡	

◆利用状況

老人福祉センター

年 度	開館日数(日)	総入館者数(人)	一日当り入館者数(人)
令和3年度	294	38,232	130
令和4年度	294	40,367	137
令和5年度	296	37,026	125
令和6年度	294	35,300	120
令和7年度	293	36,495	125

※老人デイサービスセンター利用者を含む。

■河辺総合福祉交流センター

福祉サービスの推進、市民の教養の向上および交流の促進等を図り、市民に自主的な健康の維持および地域福祉活動の場を提供するための、総合的な福祉交流センターである。

◆所在地

設置場所 秋田市河辺北野田高屋字上前田表66-1

◆施設の概要

施設名	施設の内容・利用時間等		延床面積
河辺総合福祉交流センター	<ul style="list-style-type: none"> ◆三世代交流ホール ◆高齢者カルチャールーム ◆調理実習室 ◆健康学習室 <p>講習会、イベント会場や各種予防接種・集団健診会場として利用されている。</p>	<ul style="list-style-type: none"> ◆利用時間 9時～21時 ◆休館日 国民の祝日 年末年始 ◆利用料（1時間） 三世代交流ホール 3,310円 高齢者カルチャールーム 800円 調理実習室 610円 健康学習室 550円 音響設備 (マイクを除く。) 3,430円 	2,110.7m ²

◆利用状況

河辺総合福祉交流センター

年度	開館日数(日)	総入館者数(人)	一日当り入館者数(人)
令和3年度	343	9,849	29
令和4年度	344	6,078	18
令和5年度	313	12,505	40
令和6年度	339	16,205	48
令和7年度	343	9,875	29

介 護 保 険

平成12年から始まった介護保険事業は、令和6年度から第9期事業計画に基づき、事業の円滑な実施のため、システムの適切な運用、事業者への情報提供、特別対策事業などを実施している。

■第1号被保険者（65歳以上）の保険料

段 階	対 象 者	保 険 料 年 額(円)		構成割合(%)
第1段階	生活保護受給者等	基準額×0.285	21,314	19.7
第2段階	世帯全員が市民税非課税で本人の公的年金収入額と合計所得金額の合計が120万円以下の者	基準額×0.45	33,653	9.4
第3段階	世帯全員が市民税非課税で本人の公的年金収入額と合計所得金額の合計が120万円を超える者	基準額×0.685	51,228	9.3
第4段階	本人が市民税非課税で公的年金収入額と合計所得金額の合計が82.65万円以下の者	基準額×0.90	67,306	11.8
第5段階	本人が市民税非課税で公的年金収入額と合計所得金額の合計が82.65万円を超える者	基準額	74,784	12.3
第6段階	市民税課税者（合計所得が120万円未満）	基準額×1.20	89,741	14.4
第7段階	市民税課税者 （合計所得が120万円以上150万円未満）	基準額×1.30	97,220	6.1
第8段階	市民税課税者 （合計所得が150万円以上180万円未満）	基準額×1.50	112,176	4.8
第9段階	市民税課税者 （合計所得が180万円以上250万円未満）	基準額×1.60	119,655	5.3
第10段階	市民税課税者 （合計所得が250万円以上300万円未満）	基準額×1.70	127,133	1.8
第11段階	市民税課税者 （合計所得が300万円以上400万円未満）	基準額×1.75	130,872	2.1
第12段階	市民税課税者 （合計所得が400万円以上720万円未満）	基準額×1.80	134,612	1.8
第13段階	市民税課税者 （合計所得が720万円以上）	基準額×1.90	142,090	1.3

※構成割合は第9期事業計画より

■第1号被保険者数（65歳以上）

単位：人

区 分	年 度	令和2年度	令和3年度	令和4年度	令和5年度	令和6年度	令和7年度
65歳以上75歳未満		48,342	47,599	46,297	44,998	43,346	42,180
75歳以上		48,357	49,627	51,265	52,708	54,500	55,886
合 計		96,699	97,226	97,562	97,706	97,846	98,066
人口に占める割合		(31.8%)	(32.2%)	(32.7%)	(33.1%)	(33.6%)	(34.1%)
(参考)人口 ※		304,334	301,573	298,587	295,065	291,412	287,738

※各年3月31日現在

■要介護（要支援）認定者数

単位：人

年 度	要 介 護 度							認 定 者 数 合 計	第2号再掲 (40歳～64歳)
	要支援1	要支援2	要介護1	要介護2	要介護3	要介護4	要介護5		
令和3年度	3,033	2,419	4,770	3,252	3,007	2,221	1,465	20,167	365
令和4年度	2,936	2,388	4,779	3,345	2,939	2,203	1,301	19,891	361
令和5年度	3,090	2,348	4,937	3,329	2,951	2,196	1,247	20,098	354
令和6年度	3,329	2,279	5,008	3,285	2,894	2,257	1,144	20,196	363
令和7年度	3,376	2,268	5,072	3,256	2,843	2,268	1,113	20,196	355

■要介護認定申請の内訳

単位：件

年 度 \ 区 分	新 規	更 新	※区分変更	転 入 等	合 計
令和3年度	4,005	7,897	2,824	104	14,830
令和4年度	4,385	8,820	2,683	138	16,026
令和5年度	4,291	5,653	2,927	98	12,969
令和6年度	4,465	5,539	3,170	98	13,272
令和7年度	4,270	7,423	2,942	109	14,744

※要支援者の要介護新規を含む

■居宅介護（介護予防）サービス受給者数

単位：人

区 分	年 度 \ 要介護度	令和5年度末	令和6年度末	令和7年度末
		受給者数	受給者数	受給者数
第1号被保険者 (65歳以上)	要支援1	901	1,072	1,143
	要支援2	1,087	1,106	1,159
	要介護1	3,733	3,779	3,820
	要介護2	2,626	2,502	2,492
	要介護3	1,841	1,753	1,729
	要介護4	1,172	1,187	1,116
	要介護5	512	431	417
	合 計	11,872	11,830	11,876
第2号被保険者 (40歳以上65歳未満)	要支援1	13	14	14
	要支援2	21	21	27
	要介護1	73	67	72
	要介護2	63	74	64
	要介護3	40	29	36
	要介護4	29	21	21
	要介護5	24	23	13
	合 計	263	249	247
合 計	要支援1	914	1,086	1,157
	要支援2	1,108	1,127	1,186
	要介護1	3,806	3,846	3,892
	要介護2	2,689	2,576	2,556
	要介護3	1,881	1,782	1,765
	要介護4	1,201	1,208	1,137
	要介護5	536	454	430
	合 計	12,135	12,079	12,123

■地域密着型（介護予防）サービス受給者数

単位：人

区 分	令和5年度末	令和6年度末	令和7年度末
第1号被保険者（65歳以上）	2,351	2,343	2,329
第2号被保険者（40歳以上65歳未満）	36	37	43
合 計	2,387	2,380	2,372

■施設介護サービス受給者数

単位：人

区 分	施設区分	年 度		
		令和5年度末	令和6年度末	令和7年度末
第1号被保険者 （65歳以上）	介護老人福祉施設	1,342	1,378	1,422
	介護老人保健施設	1,103	1,196	1,190
	介護療養型医療施設	0	0	0
	介護医療院	2	5	4
	合 計	2,447	2,579	2,616
第2号被保険者 （40歳以上65歳未満）	介護老人福祉施設	8	8	7
	介護老人保健施設	19	18	18
	介護療養型医療施設	0	0	0
	介護医療院	0	0	0
	合 計	27	26	25
合 計	介護老人福祉施設	1,350	1,386	1,429
	介護老人保健施設	1,122	1,214	1,208
	介護療養型医療施設	0	0	0
	介護医療院	2	5	4
	合 計 （実 人 数）	2,474 (2,470)	2,605 (2,605)	2,641 (2,639)

■介護保険円滑実施のための特別対策事業および家族介護支援事業

単位：千円

事 業 名	事業内容等	利用実績額		
		令和5年度	令和6年度	令和7年度
家族介護用品支給事業	◆対象者 要介護4・5で、所得段階1・2・3の高齢者の同居家族	9,577	9,448	8,509
	◆支給方法 紙おむつ等の介護用品、月額6,250円限度	(218人)	(202人)	(177人)
家族介護慰労事業	◆対象者 要介護4・5の市民税非課税世帯	300	500	200
	◆事業内容 1年間介護サービスの利用がない場合慰労金10万円支給	(3人)	(5人)	(2人)

※()内は実人数

■介護保険サービス利用状況

単位：件

サービス利用 延べ件数	サービス種類		年度	令和5年度	令和6年度	令和7年度
居	ホームヘルプサービス			33,970	32,592	31,989
	訪問入浴			1,884	1,984	1,813
	訪問看護			16,891	18,398	20,674
	訪問リハビリテーション			2,216	2,075	2,112
	居宅療養管理指導			14,009	14,400	15,118
	デイサービス			30,454	28,752	27,906
	通所リハビリテーション			13,036	13,105	13,796
	ショートステイ(療養含む)			29,429	28,264	26,625
	福祉用具貸与			73,469	75,215	77,140
	福祉用具購入			1,216	1,284	1,267
	住宅改修費			655	598	606
	特定施設入居者生活介護			13,183	13,674	13,526
宅	定期巡回・随時対応型訪問介護看護			230	268	283
	地域密着型デイサービス			14,506	14,969	14,989
	認知症デイサービス			798	616	245
	小規模多機能型居宅介護			5,781	5,729	5,683
	グループホーム			5,321	5,472	5,470
	地域密着型介護老人福祉施設			1,703	1,716	1,753
	看護小規模多機能型居宅介護			1,123	1,155	1,102
施設	介護老人福祉施設(特養)			16,449	16,448	17,328
	介護老人保健施設			14,408	14,365	14,412
	介護医療院			16	35	45

■介護保険サービス給付額

単位：千円

サービス 給付額	サービス種類		年度	令和5年度	令和6年度	令和7年度
居	ホームヘルプサービス			1,865,436	1,882,587	1,898,520
	訪問入浴			105,038	111,434	101,641
	訪問看護			566,262	630,877	707,136
	訪問リハビリテーション			63,498	59,849	61,000
	居宅療養管理指導			77,853	80,452	85,848
	デイサービス			1,871,285	1,773,489	1,736,444
	通所リハビリテーション			638,825	629,759	659,284
	ショートステイ(療養含む)			5,052,691	4,872,344	4,524,267
	福祉用具貸与			861,903	882,018	909,427
	福祉用具購入			37,794	39,678	41,060
	住宅改修費			55,729	50,294	49,747
	特定施設入居者生活介護			2,248,805	2,330,374	2,284,422
宅	定期巡回・随時対応型訪問介護看護			23,834	28,546	29,638
	地域密着型デイサービス			918,179	957,067	968,289
	認知症デイサービス			79,400	58,746	17,956
	小規模多機能型居宅介護			1,065,217	1,046,853	1,040,314
	グループホーム			1,374,412	1,438,842	1,450,228
	地域密着型介護老人福祉施設			485,737	506,729	520,533
	看護小規模多機能型居宅介護			263,958	277,849	283,283
施設	介護老人福祉施設(特養)			4,196,744	4,333,887	4,546,427
	介護老人保健施設			4,161,894	4,324,237	4,365,750
	介護医療院			6,509	12,665	17,890

■指定居宅介護支援事業者

令和8年4月1日現在

	事業所の名称	所在地	電話番号
中央 地 域	介護支援センターあるく	八橋イサノー丁目13-17	080-8895-8118
	秋田市社協居宅介護支援秋田事業所	八橋南一丁目8-2	883-1468
	秋田市医師会居宅介護支援事業所	八橋南一丁目8-5 秋田市医師会館内	896-7707
	ケアポート秋田居宅介護支援事業所	山王沼田町2-41	883-1578
	羽州人ヒーリングカンパニー	山王三丁目1-1 秋田県庁第二庁舎3階 創業支援室A-9	090-5187-3066
	NPOきらら居宅介護支援事業所	大町一丁目5-9 アペックスシティ朝日 プラザ秋田中央101	838-1081
	ゆきわり草ケアプランセンター	川元むつみ町3-32	874-8095
	きらら居宅介護支援事業所	川元開和町1-35 東和ビル1階	895-7277
	やさしい手秋田居宅介護支援事業所	川尻総社町7-1	896-0001
	ケアセンターゆめつむぎ	茨島四丁目5-10	863-2762
	ツクイ秋田茨島	茨島二丁目11-65	867-8801
	ケアプランセンターひばり	卸町五丁目14-10	893-3669
	リンデンバウムいずみケアプランセンター	泉菅野二丁目17-11	896-5850
	ケアプランセンター虹の街	泉中央四丁目2-8 T・Kビル1F	838-0301
	秋田介護の窓口	泉中央二丁目9-16 佐藤事務所3号室	827-3755
	桜の香りケアプラン	泉南三丁目20-19 AMY泉南A	838-1022
	有限会社ポプラ・ケアサービス	保戸野桜町15-10	896-5092
	秋田県看護協会立居宅介護支援事業所	保戸野千代田町16-16	853-4120
	ケアマネジャーのまちけあ	中通一丁目3-5 秋田キャッスルホテル3階 ホテルオフィス309	070-3160-4775
	介護支援センターほくと	中通四丁目3-23	874-8288
	中通ケアプランセンター	中通五丁目9-22	837-2502
	稲庭クリニック介護支援センター	南通亀の町2-21	835-8020
	指定居宅介護支援さくら家	榎山金照町1-32-2	853-7504
川口居宅介護支援事業所	榎山登町10-64	832-7506	
東 部 地 域	介護支援センターふるさと	手形字才ノ浜27-6	884-0350
	スマート・ケアプランセンター	手形新栄町4-1	874-8552
	ひだまり居宅介護支援事業所	東通仲町4-1 秋田拠点センターアルヴェ5階	884-1402
	ケアプランセンターwith	東通仲町5-40	050-8885-6318
	ケアプランセンターふく灯り	東通館ノ越13-36	070-3137-0085
	SOMPOケア 秋田旭川 居宅介護支援	旭川清澄町16-17	884-3284
	魁聖園居宅介護支援事業所	新藤田字治郎沢52-6	884-1077
	介護支援センター遊心苑	添川字境内川原196-1	831-3666
	はあと介護支援センター	添川字地ノ内143-5	884-1896
	光峰苑居宅介護支援センター	添川字矢坂16-1	868-1444
	ケアプランセンター花はな	添川字添川170-7	893-4646
	本道の街居宅介護支援事業所	柳田字川崎138	884-7727
	秋田ひまわりの家居宅介護支援事業所	下北手桜字新桜谷地85	887-5221
秋田在宅ケアセンター	下北手松崎字前谷地142-1	887-3886	

■指定居宅介護支援事業者

令和8年4月1日現在

	事業所の名称	所在地	電話番号
東 部 地 域	桜の園居宅介護支援事業所	下北手梨平字登館41-3	838-6112
	ひろおもて居宅介護支援センター	広面字家ノ下7-1	838-1088
	うぐいす城東在宅サポートセンター	広面字宮田32-1	838-0508
	ケアプラン支援センターふきのとう	広面字二階堤20-1	893-5422
	居宅介護支援事業所心音	広面字樋ノ沖35-2	838-6201
	ケアプランよこもり	横森一丁目20-30	853-8388
	アースサポート秋田	桜一丁目13-7	836-6811
	ファミリー園居宅介護支援事業所	桜一丁目4-21	825-0020
	ひかり居宅介護支援センター	桜二丁目17-30	874-8885
	河辺荘居宅介護支援事業所	河辺大張野字水口沢216	881-1181
	秋田市社協居宅介護支援河辺事業所	河辺北野田高屋字上前田表66-1	881-1203
	サポートセンターおぐら	河辺和田字坂本北470-1	893-4546
西 部 地 域	バイタルケア秋田南介護サービス	新屋松美ガ丘東町7-46	853-4546
	フォーエバーケアプランセンター	新屋大川町18-7	888-8688
	ケアプランセンターワズライフ	新屋大川町19-85	827-3557
	居宅介護支援事業所オモシェ	新屋日吉町45-3-1	827-7717
	ア・ラ・ヤでデイ	新屋比内町13-1	828-8170
	らいくケアプランセンター	新屋扇町12-49	838-4816
	新成園指定居宅介護支援事業所	浜田字元中村280-9	828-0022
	松寿会指定居宅介護支援事業所	浜田字陳ケ原35-31	828-7630
	ふれ愛の里居宅介護支援センター	豊岩小山字中山216-27	888-8201
南 部 地 域	ケアプランリンクス	牛島東五丁目1-13	827-5090
	牛島居宅介護支援事業所	牛島東六丁目5-17	893-5360
	南寿園居宅介護支援事業所	牛島東三丁目9-1	829-0991
	かみの里居宅介護支援センター	上北手百崎字ニタ子沢1-6	889-6294
	仁井田福祉センター居宅介護支援事業所	仁井田字切上240-1	829-3115
	ケアプラン工房	仁井田新田一丁目11-63	829-1307
	SOMPOケア 秋田仁井田 居宅介護支援	仁井田新田一丁目5-14	892-7876
	御野場病院ケアプランセンター	仁井田新田三丁目14-17	893-5331
	赤とんぼ居宅介護支援事業所	仁井田本町六丁目2-8 レジデンス関B棟102号室	853-7530
	黒子ケアラボ	御野場三丁目1-10	050-5364-3570
	御野場病院介護支援センター	御野場四丁目3-4	829-3281
	ごしょのの森	四ツ小屋末戸松本字地藏田266	853-8667
	コリウス居宅介護支援事業所	四ツ小屋字城下当场253-4	853-1556
	秋田けやき会居宅介護支援事業所	御所野下堤五丁目1-5	826-0588
	ななかまどの街居宅介護支援事業所	御所野下堤二丁目1-7-1	892-7880
	アースワン居宅介護支援事業所	御所野堤台二丁目2-19	829-0123
	みるくていーケアプランセンター	大住南二丁目8-19	853-0067
花の家居宅介護支援事業所	雄和石田字苗代沢18	881-3061	

	事業所の名称	所在地	電話番号
	寿光園居宅介護支援事業所	寺内後城6-41	893-5761
	ニチイケアセンターこうや	寺内字三千刈70-1	883-1030
	たんぽぽケアプランセンター	寺内字イサノ101 アルファコート1F	853-0550
	みそのホーム居宅介護支援事業所	寺内蛭根二丁目6-34	824-3341
	ラベンダーケアプラン	寺内蛭根二丁目9-10	863-6532
	悠悠ケアプランサービス	寺内油田三丁目12-6	880-5503
	プランケアこまち	将軍野南五丁目10-30 伊藤アパート202号室	807-5610
	スマイル居宅介護支援事業所	将軍野東一丁目4-38	846-6872
	ケアプランニング ふたば	将軍野東二丁目17-4 ニューハウス斉藤D棟201号	080-4736-6934
	介護支援いずみ	外旭川字三千刈114-1	866-3753
	ハレルヤ介護プラン	外旭川字山崎380-2	853-7827
	千秋苑指定居宅介護支援事業所	外旭川字神田592	869-7800
	外旭川介護支援センター	外旭川字中谷地46	869-9000
北 部 地 域	けあまね処グッと楽	土崎港東四丁目2-43	853-1903
	社会医療法人正和会五十嵐記念病院 居宅介護支援事業所	土崎港中央一丁目17-23	845-8105
	ケアプランセンターひなた	土崎港中央三丁目4-39	827-6570
	土崎居宅介護支援事業所	土崎港中央四丁目4-26	845-4123
	介護相談室だんだん	土崎港西五丁目12-17	893-6372
	居宅介護支援事業所 ホッとらっく	土崎港南三丁目9-30	847-3567
	ゆりかご指定居宅介護支援事業所	飯島字寄進田94-1	816-0065
	三楽園居宅介護支援事業所	飯島字堀川84-20	857-3101
	ケアプランセンターらいらっく	飯島松根西町7-28	853-4865
	福寿居宅介護支援事業所	飯島飯田二丁目9-28	880-5559
	ケアセンターみさご	飯島美砂町5-71	880-2525
	在宅介護サービスステーションたんぽぽ飯島居宅介護支援	飯島緑丘町18-19	847-0835
	幸楽園居宅介護支援事業所	上新城中字片野4	870-2226

児 童 福 祉

■認可保育所

令和8年4月1日現在

公私	施設名	定員	延長保育	一時預かり	誰でも通園	休日保育
公立	1 寺内保育所	120	○	○	○	
	2 岩見三内保育所	39	○	○	○	
	3 新波保育所※					
	4 川添保育所	89	○	○	○	
	5 雄和中央保育所※					
	6 河辺保育所	150	○	○	○	
	計	398	4	4	4	0
私立	7 第一ルンビニ園	120	○	○		○
	8 第二ルンビニ園	130	○	○		○
	9 城南園	60	○	○	○	○
	10 日新保育園	150	○	○		
	11 勝平保育園	150	○	○		
	12 あきた保育園	90	○	○		●
	13 はねかわ保育所	30	○	○		○
	14 こばと保育園	110	○	○	○	
	15 みつば保育園	40	○	○	○	
	16 大野保育園	140	○	○	○	
	17 北保育園	48	○			
	18 やまばと保育園	80	○	○	○	
	19 ひがし保育園	70	○	○		
	20 みどり保育園	70	○	○		
	21 さくら保育園	80	○	○		
	22 グリーンローズ保育園	50	○	○		
	23 こひつじ保育園	72	○	○		
	24 ごしょの保育園	120	○	○		
	25 こどものくに保育園	60	○	○		
	26 あさひ保育園	90	○	○		○
	27 上北手保育園	100	○	○		
	28 わかこま第一保育園	100	○	○	○	
	29 秋田駅東保育園	55	○	○		
	30 南通りすこやか保育園	60	○	○		
	31 こどものいえ保育園	28	○	○		
	32 こぐま保育園	30	○	○		
	33 かわしり保育園	60	○	○		○
	34 ほどの保育園	72	○	○		
	35 グリーンローズてがた保育園	70	○	○		
	36 牛島ルンビニ園	70	○	○		
	37 かわぐち保育園	60	○	○		
	38 くれよんハウス	50	○	○		
	39 めぐみ保育園	60	○	○	○	
	40 ニチキッズ秋田ひろおもて保育園	40	○	○	○	
	41 やどめ保育園	70	○	○		
	42 わかこま第二保育園	90	○	○	○	
	43 ぱんだ保育園	30	○			
	44 さくらんぼ保育園	36	○	○		
45 ナーサリー小鳥の木	90	○	○		●	
	計	2,931	39	37	9	8
	合 計	3,329	43	41	13	8

※新波保育所は、令和6年4月1日以降休止
 ※雄和中央保育所は、令和8年4月1日以降休止
 ※休日保育の●は、自園児のみを対象としている施設

■認定こども園

	施設名	定員	延長保育	一時預かり	誰でも通園	休日保育
1	ノースアジア大学附属こども園	135	○			
2	幼保連携型認定こども園にいだこども園	231	○	○		
3	こまどり幼稚園・保育園	170	○	○		
4	認定こども園四ツ小屋	90	○	○		
5	外旭川わんわんこども園	150	○	○		
6	幼保連携型認定こども園聖園幼稚園・保育園	110	○			
7	聖霊女子短期大学附属幼稚園・保育園	76		○		
8	認定こども園土崎幼稚園	45				
9	土崎カトリックこども園	120	○	○		
10	山王幼稚園・保育園	207	○	○	○	
11	秋田太陽幼稚園ベビー園	150	○	○		
12	けやき平こども園	60	○	○		
13	勝平幼稚園 ひよこ保育園	90	○	○		
14	あさひかわこども園	100	○	○		
15	あおぞら幼保連携型認定こども園	120	○	○	○	○
16	認定こども園ひかり幼稚園	80	○			
17	ルーテル愛児幼稚園	72	○	○		
18	ウェルビューいずみこども園	90	○	○		
19	認定こども園御所野幼稚園	100	○			
20	あきた中央こども園	110	○	○		
21	こども園あきた風の遊育舎	178	○	○	○	
22	こども園こうほく風の遊育舎	120	○	○	○	○
23	認定こども園サン・パティオこども園	90	○	○		
24	幼保連携型認定こども園あおぞらなないろ園	99	○	○	○	
25	秋田認定こども園	70	○	○		
26	ならやま認定こども園	90	○	○	○	
27	あきたこどもの森	7				
28	こども園いずみ風の遊育舎	90	○	○	○	
29	白百合いずみこども園	139	○	○		
30	あらやこども園	90	○	○		
31	幼保連携型認定こども園ふじ	120	○	○		
32	幼保連携型認定こども園ナーサリーふじ	129	○	○		
33	認定こども園秋田幼稚園	40	○	○		
34	かんば認定こども園	118	○	○	○	
35	幼保連携型認定こども園ナーサリー土崎	129	○	○		
36	幼稚園型認定こども園將軍野幼稚園・保育園	95	○			
37	わかば幼稚園・保育園	55	○	○		
38	白百合こども園	202	○	○	○	○
	合計	4,167	35	31	9	3

※定員は、2号、3号認定子どもの定員

■小規模保育事業

	施設名	定員	延長保育	一時預かり	誰でも通園	休日保育
1	大町子供の家	12		○		
2	エンジェルハウスかつひら	12	○	○		
3	秋田みなと園	19	○			
4	Kid'sPatio!あきたルーム	11				
5	きらきら保育園秋田駅前	12	○	○		○
6	豆の木保育園	19				
7	シエルアンジュ園	18	○	○		
8	チェリッシュ保育園	19	○	○		
9	シエル2号館	18	○	○		
10	こまどりリトル園	18	○	○		
11	ごしよのベビー園	18	○	○		
	計	176	8	8	0	1

■事業所内保育事業

	施設名	定員	延長保育	一時預かり	誰でも通園	休日保育
1	オレンジリー秋田第1保育園	15	○		○	
2	し～な保育園	9	○	○	○	
3	きらら保育園かんと通り	15	○	○		○
	計	39	3	2	2	1

※定員は、地域枠定員

■保育所入所児童の理由別入所状況

各年4月1日現在 単位：人

区分	年度	令和5年度	令和6年度	令和7年度	令和8年度		対前年度比	
					人数(人)	比率(%)	増減(人)	増減率(%)
就 労		6,480	6,490	6,398	6,106	94.9	▲292	▲4.6
母親の出産等		14	16	17	24	0.4	7	41.2
病人の介護等		17	11	8	14	0.2	6	75.0
その他		317	282	249	289	4.5	40	16.1
計		6,828	6,799	6,672	6,433	100.0	▲239	▲3.6

■保育所入所児童の年齢別入所状況

各年4月1日現在 単位：人

年度 年齢		令和5年度	令和6年度	令和7年度	令和8年度	構成比(%)		対前年度比	
						施設別	全体	増減(人)	増減率(%)
0歳	認可保育所	127	117	98	84	46.4	1.3	▲14	▲14.3
	認定こども園	91	85	70	86	47.5	1.3	16	22.9
	小規模保育	10	7	6	8	4.4	0.1	2	33.3
	事業所内保育	6	4	5	3	1.7	0.1	▲2	▲40.0
	小計	234	213	179	181	100.0	2.8	2	1.1
1～2歳	認可保育所	1,369	1,269	1,045	946	43.3	14.7	▲99	▲9.5
	認定こども園	1,064	1,153	1,243	1,128	51.7	17.5	▲115	▲9.3
	小規模保育	129	118	94	76	3.5	1.2	▲18	▲19.1
	事業所内保育	50	46	42	33	1.5	0.5	▲9	▲21.4
	小計	2,612	2,586	2,424	2,183	100.0	33.9	▲241	▲9.9
3歳	認可保育所	632	622	579	529	40.6	8.2	▲50	▲8.6
	認定こども園	641	688	775	770	59.2	12.0	▲5	▲0.6
	小規模保育	0	0	0	0	0.0	0.0	0	0.0
	事業所内保育	2	4	2	2	0.2	0.1	0	0.0
	小計	1,275	1,314	1,356	1,301	100.0	20.3	▲55	▲4.0
4～5歳	認可保育所	1,305	1,231	1,145	1,168	42.2	18.2	23	2.0
	認定こども園	1,395	1,452	1,566	1,596	57.7	24.7	30	1.9
	小規模保育	0	0	0	0	0.0	0.0	0	0.0
	事業所内保育	7	3	2	4	0.1	0.1	2	100.0
	小計	2,707	2,686	2,713	2,768	100.0	43.0	55	2.0
計	認可保育所	3,433	3,239	2,867	2,727	42.4	42.4	▲140	▲4.9
	認定こども園	3,191	3,378	3,654	3,580	55.6	55.6	▲74	▲2.0
	小規模保育	139	125	100	84	1.3	1.3	▲16	▲16.0
	事業所内保育	65	57	51	42	0.7	0.7	▲9	▲17.6
	小計	6,828	6,799	6,672	6,433	100.0	100.0	▲239	▲3.6

■認可外保育施設入所状況

各年4月1日現在 単位：人

NO	年度 施設名	令和	令和	令和	令和	令和	対前年度比 増減	備考 (認可等)
		3年度	4年度	5年度	6年度	7年度		
1	大町子供の家	13	4	6	9	10	1	
2	どんぐりホーム	15	12	10	6	-	▲6	R7.3.31廃園
3	愛護保育センター	1	0	-	-	-	-	R4.5.23休園
4	保育園すいとまむ	44	44	38	35	26	▲9	R8.3.31廃園
5	ちびっこランドにいだ園	9	7	8	8	-	▲8	R7.3.31廃園
6	森の幼稚舎	6	-	-	-	-	-	R4.3.31廃園
	計	88	67	62	58	36	▲22	

※対前年度比の計は、令和6年度計と令和7年度計の比較としている。

■事業所内保育施設入所状況

各年4月1日現在 単位：人

NO	年度 施設名	令和	令和	令和	令和	令和	対前年度比 増減	備考 (認可等)
		3年度	4年度	5年度	6年度	7年度		
1	千秋保育園	24	25	23	25	29	4	
2	医療法人久幸会今村病院院内保育所 わんぱく保育室	7	8	10	4	3	▲1	
3	明和会院内こども園	34	20	12	12	8	▲4	
4	市立秋田総合病院院内保育園こどもの国	21	28	18	6	4	▲2	
5	秋田ヤクルト泉センター託児所	0	1	3	0	-	0	R6.9.30廃園
6	秋田ヤクルト東通センター託児所	3	1	2	0	-	0	R6.4.11廃園
7	御所野ひかりクリニック法人内託児室	1	2	2	1	3	2	
	計	90	85	70	48	47	▲1	

※対前年度比の計は、令和6年度計と令和7年度計の比較としている。

■企業主導型保育事業

令和8年4月1日現在

NO	施設名	定員	誰でも通園	開設年月日
1	ニチイキッズ秋田はすぬま保育園	18		H29.4.1
2	ぽっぽランドこまち	10		H29.12.1
3	あさひかわベビー園※			H29.12.1
4	さんのうベビー園	12		H30.4.1
5	ゆめの樹保育園	18	○	H30.4.2
6	秋田赤十字病院院内保育園ちえの和	30		H30.4.1
7	オレンジリー秋田第2保育園	42		H30.8.1
8	ビーンズ保育園	19	○	R1.8.5

※あさひかわベビー園は、令和8年4月1日以降休園

■私立保育所等の給付費支出状況

単位：か所、千円

区分 年度	私立保育所		認定こども園		小規模保育		事業所内保育		幼稚園	
	施設	金額	施設	金額	施設	金額	施設	金額	施設	金額
令和3年度	46	5,042,115	31	4,203,987	16	461,748	4	139,877	4	208,733
令和4年度	44	4,857,706	34	4,581,647	15	429,689	3	134,594	3	137,195
令和5年度	43	4,951,547	34	4,948,728	15	404,898	3	153,624	7	395,374
令和6年度	41	4,972,615	35	5,417,868	15	349,812	3	137,519	7	410,638
令和7年度	39	4,569,737	38	6,026,974	12	306,855	3	128,855	6	294,960

■すこやか子育て支援事業（平成3年度～）

※令和3年度から第2子以降保育料無償化等事業と事業統合。

◆保育料助成

特定教育・保育施設等を利用する子どもの保護者に対し、所得等に応じ、保育料の助成を行い、子育て世帯の経済的負担を軽減することにより、子育て環境の向上を図る。

上段：実施人数（人）・下段：助成金額（千円）

施設区分	令和6年度				令和7年度			
	助成割合（69施設）				助成割合（70施設）			
	1/2	1/4	全額 ^(※2)	半額 ^(※3)	1/2	1/4	全額 ^(※2)	半額 ^(※3)
認定こども園等 （※1）	129 13,170	514 42,363	645 135,231	76 11,485	66 8,968	440 38,184	500 119,899	120 15,909

※1 認定こども園等には、認定こども園のほか、小規模保育施設、事業所内保育施設、認可外保育施設等を含む。

※2 第2子以降の保育料を全額助成。

※3 第3子以降が出生した世帯の第2子以降の保育料を半額助成。

◆副食費助成（令和2年度～）

特定教育・保育施設等を利用する子どもの保護者に対し、所得等に応じ、副食費の助成を行い、子育て世帯の経済的負担を軽減することにより、子育て環境の向上を図る。

上段：実施人数（人）・下段：助成金額（千円）

施設区分	令和6年度			令和7年度		
	助成割合（93施設）			助成割合（93施設）		
	1/2	1/4	全額 ^(※2)	1/2	1/4	全額 ^(※2)
認可保育所等 （※1）	1,090 29,166	832 11,492	1,939 104,865	911 26,668	1,116 13,694	2,143 113,478

※1 認可保育所等には、認可保育所のほか、認定こども園、事業所内保育施設、認可外保育施設等を含む。

※2 第2子以降の副食費を全額助成。

■第1子以降保育料無償化等事業（平成30年度～）

◆保育料助成

一定の所得制限のもと第1子の保育料を無償化し、子育て世帯の経済的負担を軽減することにより、子育て環境の向上を図る。

上段：実施人数（人）・下段：助成金額（千円）

施設区分	令和6年度		令和7年度	
	施設数	市制度	施設数	市制度
認可保育所等 （※1）	113	1,207 254,457	120	895 213,713

※1 認可保育所等には、認可保育所のほか、認定こども園、小規模保育施設、事業所内保育施設、認可外保育施設等を含む。

■在宅子育てサポート事業（平成17年9月～）

①子育てサポートクーポン券

就学前の児童を在宅で子育てしている世帯に、各種の子育てサービスの提供を受けることができる「子育てサポートクーポン券」を交付している。

【令和6年度事業実績】 交付人数2,220人 交付枚数48,840枚 使用枚数39,295枚

【令和7年度事業実績】 交付人数2,096人 交付枚数46,112枚 使用枚数37,510枚

サービス内容	令和6年度			令和7年度		
	延べ利用実績	使用枚数	使用枚数 比率(%)	延べ利用実績	使用枚数	使用枚数 比率(%)
わんぱくキッズのおでかけプラン	327世帯	1,072枚	2.7	307世帯	1,027枚	2.7
在宅ママ・パパのゆっくりプラン	885人	3,389枚	8.6	724人	2,694枚	7.2
親子の絵本プラン	1,901人	26,552枚	67.6	1,802人	26,247枚	70.0
なかよし親子でおでかけプラン	358人	1,513枚	3.9	387人	1,572枚	4.2
はいポーズ！プラン	294人	5,786枚	14.7	255人	5,095枚	13.6
急な病気でも安心プラン	0人	0枚	0.0	0人	0枚	0.0
いつでもお助けタクシープラン	223人	983枚	2.5	215人	875枚	2.3
親子でランチクッキングプラン	—	—	—	—	—	—
計		39,295枚	100.0		37,510枚	100.0

②多子世帯サポートクーポン券（平成30年6月～）

第3子以降の就学前児童を在宅で子育てしている世帯に、各種の子育てサービスの提供を受けることができる「多子世帯サポートクーポン券」を交付している。

【令和6年度事業実績】 交付人数422人 交付枚数12,660枚 使用枚数11,263枚

【令和7年度事業実績】 交付人数380人 交付枚数11,400枚 使用枚数9,994枚

サービス内容	令和6年度			令和7年度		
	延べ利用実績	使用枚数	使用枚数 比率(%)	延べ利用実績	使用枚数	使用枚数 比率(%)
わんぱくキッズのおでかけプラン	78世帯	268枚	2.4	56世帯	185枚	1.9
在宅ママ・パパのゆっくりプラン	308人	948枚	8.4	336人	1,089枚	10.9
親子の絵本プラン	344人	5,291枚	47.0	306人	4,987枚	49.9
なかよし親子でおでかけプラン	234人	932枚	8.3	256人	957枚	9.6
はいポーズ！プラン	140人	3,631枚	32.2	98人	2,643枚	26.4
急な病気でも安心プラン	0人	0枚	0.0	0人	0枚	0.0
いつでもお助けタクシープラン	47人	193枚	1.7	38人	133枚	1.3
親子でランチクッキングプラン	—	—	—	—	—	—
計		11,263枚	100.0		9,994枚	100.0

■児童数、留守家庭児童数推移

各年5月1日現在

年 度	令和4年度	令和5年度	令和6年度	令和7年度	前年度比
児 童 数 (A)	13,046人	12,753人	12,419人	12,043人	▲376人
留守家庭児童数 (B)	5,550人	5,776人	5,666人	5,684人	18人
留守家庭児童率 (B)/(A)	42.5%	45.3%	45.6%	47.2%	1.6ポイント

■児童館・児童センター・児童室利用者数の推移

各年度末現在

年 度	令和4年度	令和5年度	令和6年度	令和7年度	前年度比
施 設 数	42施設	40施設	40施設	38施設	▲2施設
年間延利用者数	380,415人	410,931人	427,012人	410,267人	▲16,745人
1日当利用者数(平日)	36.6人	42.0人	43.3人	44.3人	1.0人
利 用 率(平日)	11.8%	13.1%	13.9%	13.9%	0.0ポイント

■放課後児童クラブ登録児童数の推移

各年5月1日現在

年 度	令和4年度	令和5年度	令和6年度	令和7年度	前年度比
クラブ数 (A)	54クラブ	55クラブ	56クラブ	61クラブ	5クラブ
登録児童数 (B)	2,289人	2,338人	2,433人	2,532人	99人
1クラブ当登録児童数 (B)/(A)	42人	43人	43人	42人	▲1人

■助産施設利用者数の推移

各年度末現在 単位：人

NO	施 設 名	令和3年度	令和4年度	令和5年度	令和6年度	令和7年度
1	市立秋田総合病院	2	2	2	4	3
2	秋田厚生医療センター	0	0	1	0	2
3	中通総合病院	0	1	1	1	0
4	秋田赤十字病院	1	2	1	2	1
	計	3	5	5	7	6

■母子生活支援施設入所状況の推移

配偶者のない母とその子どもの自立支援施設

各年3月31日現在

区 分	年 度	令和4年度		令和5年度		令和6年度		令和7年度		対前年度比		
		世帯	人数	世帯	人数	世帯	人数	世帯	人数	増減	増減	
1	秋田婦人ホーム	私立	19	44	20	46	19	43	19	49	0	6
2	秋田わかばハイム	私立	15	40	19	53	15	43	19	46	4	3
3	聖徳会若草ハイム	私立	18	42	19	44	18	41	19	45	1	4
	計		52	126	58	143	52	127	57	140	5	13

■児童扶養手当受給状況

父(又は母)と生計を同じくしていない児童(18歳に達する日以後の最初の3月31日までの間の児童又は中程度の障がいのある20歳未満の者)を監護している母(又は父)、又は父母が監護等しない場合は当該児童の養育者に対して支給される。

各年度4月1日現在 単位：人

年 度	令和3年度	令和4年度	令和5年度	令和6年度	令和7年度
受給資格者数	2,495	2,388	2,315	2,258	2,242

◆支給額(令和8年4月～) 単位：円

区 分	金額(月額)
全部支給	48,050
一部支給	48,040～11,340
2人目以降加算額1人につき	11,350～5,680

■子育て相談支援課

市民協働による子育て支援拠点として、子どもが自由に遊べ、親同士が交流できる場を提供しているほか、次の事業等を行っている。

◆相談事業

子ども家庭相談、児童虐待、女性の悩み等の相談に対応している(日曜日は休み)。

単位：件

年 度	令和3年度	令和4年度	令和5年度	令和6年度	令和7年度
子ども家庭相談 (子育て、教育相談等)	837	918	739	713	702
うち児童虐待※	227	252	246	269	298
女性相談	1,162	1,174	1,235	1,654	1,618
合 計	1,999	2,092	1,974	2,367	2,320

※児童虐待として受理した件数(継続含む)

◆地域の子育て支援

親子のふれあい広場・育児講座等の子育てイベントの開催、子育てボランティアの育成、地域の子育て支援活動団体(親子のつどい)への訪問支援等を行っている。

単位：人、回、団体

年 度	令和3年度	令和4年度	令和5年度	令和6年度	令和7年度
子育て交流室利用者	20,040	33,026	39,861	34,945	34,533
よちよち・びよんびよん・びよびよ 広場・育児講座等開催回数	33	50	52	41	53
参加者数	629	925	1,277	1,453	2,298
訪問支援実施回数	11	21	23	18	15
参加者数	112	175	186	189	211
子育てボランティア延べ動員数	106	92	306	243	376
育児サークル登録数	8	7	7	6	0
親子のつどい登録数	37	33	35	30	30

◆ファミリー・サポート・センター運営事業（平成12年度～）

一時的に子どもを預けたい利用会員と預かってくれる協力会員の調整を行っており、平成22年度からは病児、早朝・夜間および宿泊の預かりにも対応している。

会員登録者数

単位：人

年 度	令和3年度	令和4年度	令和5年度	令和6年度	令和7年度
利用会員	2,212	2,164	2,230	2,191	2,259
協力会員	429	425	424	415	415
合 計	2,641	2,589	2,654	2,606	2,674

活動件数

単位：件

年 度	令和3年度	令和4年度	令和5年度	令和6年度	令和7年度
活動件数	3,026	2,419	2,282	2,140	1,905
月 平 均	252	202	190	178	159

◆子育てサービス利用者支援事業（平成27年度～）

子育て家庭が、市や市内各地域の子育て支援事業、幼稚園等の施設などから、必要な支援を選択して利用できるよう、利用者支援相談員（子育てナビゲーター）が、子育て家庭のニーズに合わせて、情報提供、相談等のサポートを行っている。



子育てナビゲーター

窓口対応および個別相談の件数

単位：件

区分	令和3年度	令和4年度	令和5年度	令和6年度	令和7年度
窓口対応	1,018	1,039	828	661	664
個別相談	1,538	2,063	2,050	1,764	1,783
合計	2,556	3,102	2,878	2,425	2,447
（再掲）電話相談	(185)	(303)	(319)	(256)	(189)
（再掲）電子メール	(0)	(0)	(0)	(0)	(1)

相談内容およびその件数

単位：件

相談内容	令和3年度	令和4年度	令和5年度	令和6年度	令和7年度
教育・保育施設等	1,466	1,974	1,876	1,477	1,464
市の情報	1,490	2,047	2,007	1,670	1,668
地域の情報	1,063	1,681	1,504	1,288	1,069
子育て情報	91	160	153	239	245
その他	0	0	2	0	1
合計	4,110	5,862	5,542	4,674	4,447

母子・父子福祉

■母子・父子自立支援員の相談内容別受付状況

単位：件

区分	年度	令和	令和	令和	令和	令和	構成比	対前年度比	
		3年度	4年度	5年度	6年度	7年度		増減	増減率
生活一般		36	38	26	18	29	4.3%	11	161%
生活援護		12	15	20	48	15	2.3%	▲33	31%
児童問題		20	20	6	17	26	3.9%	9	153%
母子父子寡婦福祉資金		569	632	681	617	598	89.5%	▲19	97%
計		637	705	733	700	668	100.0%	▲32	95%

■母子父子福祉資金の貸付状況

単位：千円

区分	年度	令和3年度		令和4年度		令和5年度		令和6年度		令和7年度	
		件数	金額	件数	金額	件数	金額	件数	金額	件数	金額
事業開始資金		-	-	-	-	-	-	-	-	-	-
事業継続資金		-	-	-	-	-	-	-	-	-	-
修学資金・高校		2	492	-	-	2	447	1	156	2	874
修学資金・大学		-	-	1	425	1	601	1	718	-	-
技能習得資金		1	84	1	168	1	168	-	-	-	-
修業資金		1	204	-	-	-	-	1	299	-	-
就職支度資金		-	-	-	-	-	-	-	-	-	-
医療介護資金		-	-	-	-	-	-	-	-	-	-
生活資金		-	-	-	-	-	-	-	-	-	-
住宅資金		-	-	-	-	-	-	-	-	-	-
転宅資金		-	-	-	-	-	-	-	-	-	-
結婚資金		-	-	-	-	-	-	-	-	-	-
就学支度資金		1	310	4	1,234	3	777	5	1,985	3	989
計		5	1,090	6	1,827	7	1,993	8	3,158	5	1,863

■寡婦福祉資金の貸付状況

令和3年度～令和7年度実績なし

◆母子父子寡婦福祉資金の貸付条件

対象者 ひとり親家庭の父又は母、寡婦

保証人 1人

償還方法 償還期間内に年賦・半年賦又は月賦で返還

障がい者福祉

■障がい者数の推移

各年度末現在 単位：人

区分	令和3年度	令和4年度	令和5年度	令和6年度	令和7年度
身体障がい児（者）	13,793	13,137	12,873	12,633	12,122
知的障がい児（者）	2,433	2,529	2,523	2,553	2,587
精神障がい者	10,167	10,382	10,699	10,035	10,064

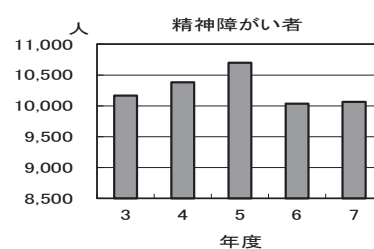
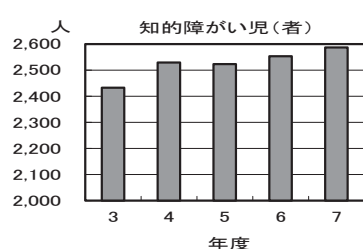
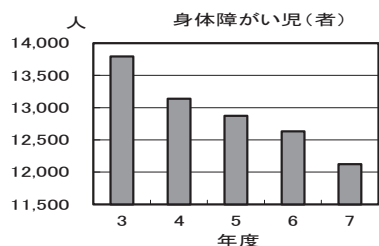

身体・知的障がい児（者）福祉

■身体障がい児（者）数の障がい別の推移

各年度末現在 単位：人

区分 年度	視覚		聴覚		平衡機能		音声言語 そしゃく		肢体		内部		計	
	者	児	者	児	者	児	者	児	者	児	者	児	者	児
令和3年度	772	10	1,160	26	17	0	204	1	6,988	109	4,449	57	13,590	203
令和4年度	763	8	1,129	28	18	0	179	1	6,586	106	4,265	54	12,940	197
令和5年度	775	5	1,111	27	21	0	171	1	6,350	107	4,249	56	12,677	196
令和6年度	765	5	1,105	27	26	0	165	1	6,219	102	4,166	52	12,446	187
令和7年度	736	5	1,109	27	35	0	153	1	5,807	90	4,108	51	11,948	174

■身体障がい児（者）の等級別・障がい別の状況

令和7年度末現在 単位：人

等級	視覚	聴覚	平衡機能	音声言語、そしゃく	肢体	内部	計
1級	247	72	0	1	1,057	2,413	3,790
2級	247	193	1	6	1,256	50	1,753
3級	54	127	29	74	1,250	825	2,359
4級	71	358	0	73	1,341	871	2,714
5級	85	2	5	0	659	0	751
6級	37	384	0	0	334	0	755
計	741	1,136	35	154	5,897	4,159	12,122

■身体障がい児（者）の年齢別の状況

各年度末現在

単位：人

区分	年 度	年 齢 階 層					計
		0歳～5歳	6歳～14歳	15歳～17歳	18歳～64歳	65歳以上	
視 覚	令和3年度	0	4	6	196	576	782
	令和4年度	0	3	5	197	566	771
	令和5年度	0	3	2	197	578	780
	令和6年度	0	3	2	199	566	770
	令和7年度	0	4	1	194	542	741
聴 覚	令和3年度	7	13	6	202	958	1,186
	令和4年度	7	17	4	194	935	1,157
	令和5年度	7	15	5	195	916	1,138
	令和6年度	10	14	3	192	913	1,132
	令和7年度	10	13	4	180	929	1,136
平 衡 機 能	令和3年度	0	0	0	7	10	17
	令和4年度	0	0	0	7	11	18
	令和5年度	0	0	0	7	14	21
	令和6年度	0	0	0	8	18	26
	令和7年度	0	0	0	11	24	35
音 声 言 語	令和3年度	0	1	0	55	149	205
	令和4年度	0	1	0	44	135	180
	令和5年度	0	1	0	40	131	172
	令和6年度	0	0	1	45	120	166
	令和7年度	0	0	1	35	118	154
肢 体	令和3年度	26	64	19	1,635	5,353	7,097
	令和4年度	26	59	21	1,544	5,042	6,692
	令和5年度	22	62	23	1,477	4,873	6,457
	令和6年度	20	56	26	1,444	4,775	6,321
	令和7年度	11	56	23	1,373	4,434	5,897
内 部	令和3年度	7	37	13	835	3,614	4,506
	令和4年度	7	34	13	806	3,459	4,319
	令和5年度	11	29	16	806	3,443	4,305
	令和6年度	13	27	12	814	3,352	4,218
	令和7年度	15	22	14	782	3,326	4,159

■身体障がい児（者）の等級別の推移

各年度末現在

単位：人

等級	年 度	令和3年度	令和4年度	令和5年度	令和6年度	令和7年度
1級		4,450	4,200	4,124	3,981	3,790
2級		2,004	1,898	1,853	1,837	1,753
3級		2,670	2,542	2,483	2,427	2,359
4級		2,989	2,869	2,813	2,876	2,714
5級		839	834	811	821	751
6級		841	794	789	781	755
計		13,793	13,137	12,873	12,633	12,122

■知的障がい児（者）の程度別の状況

各年度末現在 単位：人

年度	程度	軽度	中度	重度	最重度・重症心身	計
令和3年度		845	381	816	391	2,433
令和4年度		713	561	711	544	2,529
令和5年度		700	576	706	541	2,523
令和6年度		742	564	712	535	2,553
令和7年度		765	576	720	526	2,587

■知的障がい児（者）の年齢別の状況

各年度末現在 単位：人

年度	年齢	0～6歳	7～12歳	13～17歳	18～64歳	65歳以上	計
令和3年度		56	161	189	1,739	288	2,433
令和4年度		59	155	201	1,815	299	2,529
令和5年度		56	180	205	1,805	277	2,523
令和6年度		67	163	213	1,830	280	2,553
令和7年度		71	165	210	1,857	284	2,587

■療育手帳所持者数

各年度末現在 単位：人

年度	区分	療育手帳A	療育手帳B	計
令和3年度		1,207	1,226	2,433
令和4年度		1,252	1,277	2,529
令和5年度		1,247	1,276	2,523
令和6年度		1,245	1,308	2,553
令和7年度		1,247	1,340	2,587

■知的障がい児（者）の状況

各年度末現在 単位：人

年度	区分	施設利用者	在宅者	施設利用児	在宅児	計
令和3年度		1,423	604	273	133	2,433
令和4年度		1,438	676	307	108	2,529
令和5年度		1,506	576	319	122	2,523
令和6年度		1,483	627	345	98	2,553
令和7年度		1,501	640	342	104	2,587

■知的障がい児（者）の程度別の状況

令和7年度末現在 単位：人

区分	程度	軽度	中度	重度	最重度・重症心身	計
施設利用	者	220	335	565	381	1,501
	児	148	57	68	69	342
在宅	者	330	165	80	65	640
	児	67	19	7	11	104
総数	者	550	500	645	446	2,141
	児	215	76	75	80	446

■精神障害者保健福祉手帳所持者数

各年度末現在 単位：人

年度	区分	1級	2級	3級	計
令和3年度		681	1,674	588	2,943
令和4年度		750	1,793	594	3,137
令和5年度		820	1,874	612	3,306
令和6年度		831	1,874	612	3,318
令和7年度		870	1,949	621	3,440

■障害福祉サービスの給付状況

単位：人、円

区分	サービス種別	令和6年度		令和7年度	
		延人員(※)	給付額	延人員(※)	給付額
訪問系	居宅介護	7,536	609,657,061	7,195	550,988,818
	重度訪問介護	343	305,618,490	390	320,591,040
	同行援護	347	10,462,413	329	8,999,091
	行動援護	12	1,246,810	12	1,280,490
	就労定着支援	21	683,029	45	960,166
日中活動系	短期入所	1,210	76,184,266	1,419	91,185,848
	療養介護	968	249,855,152	936	239,781,485
	療養介護医療	1,500	94,305,447	1,447	90,056,266
	生活介護	12,017	2,483,460,992	12,032	2,521,445,307
	自立訓練	700	69,470,203	533	53,600,549
	就労移行支援	338	46,073,188	420	54,890,012
	就労継続支援	14,454	1,850,911,497	15,099	1,993,755,425
居住系	施設入所支援	5,951	785,477,707	5,898	815,118,370
	特定障害者特別給付費（施設入所）	5,213	57,651,284	5,119	52,456,945
	共同生活援助	3,333	379,648,853	3,264	380,236,078
	GH家賃助成	3,303	32,863,282	3,313	32,481,228
その他	高額障害福祉サービス	111	490,780	43	352,574
	地域定着支援	7	36,640	5	15,750
	計画相談支援給付費	8,373	129,047,408	8,948	142,041,216
合計		65,737	7,183,144,502	66,447	7,350,236,658

※延人員は、月ごとのサービス利用請求明細書数の1年間の合計

■障害児通所支援の給付状況

単位：人、円

サービス種別	年度	令和6年度		令和7年度	
		延人員(※)	給付額	延人員(※)	給付額
児童発達支援		3,216	227,006,516	3,681	263,170,568
医療型児童発達支援		7	94,292	0	0
放課後等デイサービス		10,825	916,865,425	12,330	1,063,589,270
保育所等訪問支援		125	2,119,533	140	2,760,358
合計		14,173	1,146,085,766	16,151	1,329,520,196

※延人員は、月ごとのサービス利用請求明細書数の1年間の合計

■更生医療の給付状況

単位：件(人)、円

区分 年度	肢体・言語等		内 部				計	
	件数	金額	心臓・小腸等		腎 臓		件数	金額
			件数	金額	件数	金額		
令和3年度	36	1,934,788	9	3,343,839	239	293,754,328	284	299,032,955
令和4年度	32	3,720,713	10	4,915,776	234	291,152,644	276	299,789,133
令和5年度	22	1,269,455	11	6,254,260	230	274,700,433	263	282,224,148
令和6年度	26	1,102,317	13	5,136,674	233	294,121,665	272	300,360,656
令和7年度	27	869,954	14	5,520,979	241	288,312,353	282	294,703,286

■育成医療の給付状況

単位：件(人)、円

区分 年度	一 般 (肢体、視覚、聴覚、音声・言語)		内 部 (心臓、腎臓等)		計	
	件数	金額	件数	金額	件数	金額
令和3年度	24	971,944	16	2,560,791	40	3,851,677
令和4年度	27	1,241,386	15	2,018,503	42	3,259,889
令和5年度	22	1,072,561	9	3,079,612	31	4,152,173
令和6年度	14	1,120,329	5	1,244,073	19	2,364,402
令和7年度	13	753,155	4	800,994	17	1,554,149

■補装具の交付・修理

単位：件

区分 年度	補聴器	義肢		装具	補助 え	車いす			歩 行 器	眼鏡				視 覚 障 害 者 安 全 つ え	義 眼	そ の 他	計	
		手	足			電 動	普 通 型	そ の 他		矯 正 眼 鏡	コ ン タ ク ト レ ン ズ	弱 視 眼 鏡	遮 光 眼 鏡					
令 和 3 年 度	交付者	119	3	4	78	2	3	16	14	12	3	0	0	4	8	2	2	270
	交付児	12	0	0	6	0	2	6	8	9	0	0	1	0	0	0	11	55
	修理者	54	3	8	61	0	13	80	11	0	0	0	0	0	1	0	6	237
	修理児	17	1	0	0	0	0	6	4	1	0	0	0	0	0	0	9	38
令 和 4 年 度	計者	173	6	12	139	2	16	96	25	12	3	0	0	4	9	2	8	507
	計児	29	1	0	6	0	2	12	12	10	0	0	1	0	0	0	20	93
	交付者	143	2	13	59	6	3	14	6	6	5	0	0	9	19	2	5	292
	交付児	13	0	10	7	0	1	8	12	10	0	0	1	1	1	0	25	89
令 和 5 年 度	修理者	56	1	0	54	0	9	55	12	2	0	0	0	0	0	0	21	210
	修理児	10	0	0	0	0	2	5	7	0	0	0	0	0	0	0	19	43
	計者	199	3	13	113	6	12	69	18	8	5	0	0	9	19	2	26	502
	計児	23	0	10	7	0	3	13	19	10	0	0	1	1	1	0	44	132
令 和 6 年 度	交付者	143	2	6	75	12	1	27	8	2	1	0	1	12	13	2	8	313
	交付児	8	0	0	6	0	1	11	12	8	0	0	1	1	2	0	24	74
	修理者	63	1	10	63	0	16	63	23	2	2	0	0	0	0	0	8	251
	修理児	16	0	0	1	0	1	6	10	0	0	0	0	0	0	0	21	55
令 和 7 年 度	計者	206	3	16	138	12	17	90	31	4	3	0	1	12	13	2	16	564
	計児	24	0	0	7	0	2	17	22	8	0	0	1	1	2	0	45	129
	交付者	155	4	9	66	6	0	19	9	5	2	0	1	13	18	0	7	314
	交付児	4	1	0	5	0	3	10	12	4	0	0	0	0	3	0	32	74
令 和 7 年 度	修理者	34	0	12	62	1	18	66	2	1	2	0	0	0	0	0	14	212
	修理児	5	0	0	0	0	1	10	0	0	0	0	0	0	0	0	19	35
	計者	189	4	21	128	7	18	85	11	6	4	0	1	13	18	0	21	526
	計児	9	1	0	5	0	4	20	12	4	0	0	0	0	3	0	51	109
令 和 7 年 度	交付者	151	3	3	59	4	0	25	10	1	4	0	0	13	16	2	9	300
	交付児	2	0	0	2	0	2	11	13	5	0	0	2	3	0	0	19	59
	修理者	48	3	13	49	0	13	48	12	2	0	0	0	0	0	0	13	201
	修理児	22	0	0	0	0	1	10	5	0	0	0	0	0	0	0	17	55
計	者	199	6	16	108	4	13	73	22	3	4	0	0	13	16	2	22	501
	児	24	0	0	2	0	3	21	18	5	0	0	2	3	0	0	36	114

■日常生活用具の給付状況

単位：件

区分 年度	歩行支 援用具	入浴補 助用具	視覚障害 者用拡大 読書器	情報・通信 支援用具	視覚障害者 用ポータブル レコーダー	電気式たん 吸引器	人工喉頭 (電気式)	住宅改 修費	ストーブ 用装具	その他
令和3年度	14	19	14	7	8	17	5	7	7,787	128
令和4年度	15	20	10	9	11	18	2	7	7,928	106
令和5年度	19	20	5	7	9	15	5	4	8,079	95
令和6年度	12	10	10	9	6	15	2	6	8,099	103
令和7年度	9	16	7	6	6	15	2	6	8,144	88

■障害者相談員の配置状況（2年ごとに改選）

単位：人

改選年度	身体障害者相談員	知的障害者相談員
令和3年度	28	5
令和5年度	26	5
令和7年度	26	5

■福祉特別乗車証の交付状況

バス運賃助成事業（身障：昭和49年度～、知的：平成3年度～）

各年度末現在 単位：人

区分 年度	身体障がい者		知的障がい者	
	総数	うち介護者割引付(※)	総数	うち介護者割引付(※)
令和3年度	3,486	1,729	1,079	329
令和4年度	3,380	1,686	1,065	314
令和5年度	3,192	1,646	1,055	312
令和6年度	3,054	1,489	1,079	293
令和7年度	2,926	1,533	1,079	314

※介護者割引対象者…第1種身体障害者手帳所持者又は療育手帳A所持者

身体障害者手帳又は療育手帳の交付を受けた12歳未満の児童

■身体障がい者（通院用）タクシー利用券交付状況

通院移送費給付事業（昭和53年度～）

単位：件、枚、%

年 度	件 数	交付枚数	利用枚数	利用割合
令和3年度	2,386	133,636	44,081	33.0
令和4年度	2,086	116,880	41,749	35.7
令和5年度	2,009	112,216	40,058	35.7
令和6年度	1,905	106,580	36,133	33.9
令和7年度	1,810	99,816	32,034	32.1

■手話奉仕員養成事業 単位：人

年 度	修了者数
令和3年度	16
令和4年度	17
令和5年度	28
令和6年度	20
令和7年度	24

■点字広報等発行事業

令和7年度末現在 単位：回、人

区 分	発行回数	登録者数
点 字 広 報	4	28
声 の 広 報	24	40

■自動車改造費助成事業

(昭和54年度～) 単位：件、円

年 度	件 数	金 額
令和3年度	7	700,000
令和4年度	5	499,000
令和5年度	7	622,380
令和6年度	9	829,975
令和7年度	3	205,478

■自動車運転免許取得費助成事業

(平成11年度～) 単位：件、円

年 度	件 数	金 額
令和3年度	8	800,000
令和4年度	13	1,300,000
令和5年度	4	400,000
令和6年度	8	800,000
令和7年度	3	300,000

■身体障がい者水泳教室（平成15年度～）

単位：回、人

年 度	回 数	参加人数
※令和3年度	-	-
令和4年度	7	10
令和5年度	8	10
令和6年度	8	12
令和7年度	8	14

■障がい者スポーツ大会開催事業

(昭和54年度～) 単位：人

年 度	参加人数
※令和3年度	-
令和4年度	24
令和5年度	27
令和6年度	20
令和7年度	20

※令和3年度の水泳教室および令和3年度のスポーツ大会は、新型コロナウイルス感染症により未実施

■意思疎通支援事業

- ◆設置場所 秋田市社会福祉協議会 1名
- 秋田市障がい福祉課 3名

手話通訳者・要約筆記者（奉仕員）派遣事業

- ◆事業委託 手話通訳者 12名
- 要約筆記者 27名

*手話通訳者・要約筆記奉仕員派遣事業は平成18年10月1日から実施

*令和7年度末現在

各年度末現在 単位：件

年 度	件 数		
	設置 ^(※)	手話派遣	要筆派遣
令和3年度	2,308	219	29
令和4年度	2,203	291	43
令和5年度	2,060	264	61
令和6年度	1,737	168	64
令和7年度	1,655	187	80

※設置…設置通訳者（秋田市社会福祉協議会・秋田市障がい福祉課）の対応実績件数

■相談支援事業（平成18年10月1日～）

◆事業委託 身体障がい：障がい者生活支援センター「ほくと」、知的障がい：「竹生寮」、精神障がい：指定相談支援事業所「クローバー」

各年度末現在 単位：人、件

障がい種別 年 度	基幹相談支援センター		身体障がい		知的障がい		精神障がい		合計	
	実人数	延べ件数	実人数	延べ件数	実人数	延べ件数	実人数	延べ件数	実人数	延べ件数
令和3年度	671	2,876	143	1,589	126	3,241	180	2,231	1,120	9,937
令和4年度	742	3,185	229	2,006	141	3,218	183	1,641	1,295	10,050
令和5年度	744	2,926	160	2,257	127	3,875	178	1,537	1,209	10,595
令和6年度	602	2,535	145	1,322	130	3,910	164	1,826	1,041	9,593
令和7年度	664	4,255	138	1,541	127	3,284	154	1,210	1,083	10,290

■障害児等療育支援事業（平成18年10月1日～）

◆事業委託 「竹生寮」「オリブ園」

各年度末現在 単位：人、件

療育支援内容別 年 度	令和3年度		令和4年度		令和5年度		令和6年度		令和7年度	
	実人数	延べ件数	実人数	延べ件数	実人数	延べ件数	実人数	延べ件数	実人数	延べ件数
療育指導(訪問)	17	109	6	111	10	151	13	118	8	83
療育指導(外来)	383	2,004	337	1,828	378	2,069	552	2,194	353	1,563
保育所等職員の指導	5	8	6	8	11	35	4	9	0	9
保育所等職員の支援	0	0	0	0	0	0	0	0	0	0
その他(調整等)	48	355	55	363	86	476	56	412	76	392

■移動支援事業（平成18年10月1日～）

各年度末現在 単位：人、件

年 度	利用人数	延べ利用件数
令和3年度	33	479
令和4年度	31	467
令和5年度	40	589
令和6年度	37	404
令和7年度	39	646

■訪問入浴サービス事業（平成12年度～）

単位：人、回

年 度	利用人数	延べ利用回数
令和3年度	12	766
令和4年度	10	759
令和5年度	10	610
令和6年度	10	543
令和7年度	12	781

■短期入所

単位：人、日

年 度	利用人数	延べ利用日数
令和3年度	186	4,895
令和4年度	164	4,412
令和5年度	288	6,240
令和6年度	221	6,415
令和7年度	267	7,557

■日中一時支援事業(短期入所型)

(平成18年10月1日～)

単位：人、日

年 度	利用人数	延べ利用日数
令和3年度	86	1,489
令和4年度	64	829
令和5年度	69	732
令和6年度	57	453
令和7年度	76	650

※宿泊を伴わない短期入所は、日中一時支援(短期入所型)として実施

■ 扶養共済保険加入および掛金補助

各年度末現在 単位：人

区分	年度	令和3年度	令和4年度	令和5年度	令和6年度	令和7年度
加入者数		78	76	74	67	60
補助対象者		1	2	0	1	2

障がい児・者手当

■ 特別児童扶養手当

各年度末現在 単位：人

区分	年度	令和3年度	令和4年度	令和5年度	令和6年度	令和7年度
対象児童	1級	238	250	248	238	224
	2級	615	665	700	803	797
手当額 (月額：円)	1級	52,500	52,400	53,700	55,350	56,800
	2級	34,970	34,900	35,760	36,860	37,830

■ 障害児福祉手当

各年度1月末現在 単位：人

区分	年度	令和3年度	令和4年度	令和5年度	令和6年度	令和7年度
受給資格者数		193	185	189	182	182
手当額(月額：円)		14,880	14,850	15,220	15,690	16,100
給付総額(円)		34,834,080	32,770,110	33,910,240	34,737,290	34,355,110

■ 特別障害者手当

各年度1月末現在 単位：人

区分	年度	令和3年度	令和4年度	令和5年度	令和6年度	令和7年度
受給資格者数		269	267	275	285	284
手当額(月額：円)		27,350	27,300	27,980	28,840	29,590
給付総額(円)		86,973,000	89,734,800	90,101,660	98,182,020	99,708,060

■ 福祉手当(経過措置)

各年度1月末現在 単位：人

区分	年度	令和3年度	令和4年度	令和5年度	令和6年度	令和7年度
受給資格者数		6	5	4	4	4
手当額(月額：円)		14,880	14,850	15,220	15,690	16,100
給付総額(円)		1,235,040	1,025,010	863,840	749,360	769,520

■ 障がい者福祉施設の利用状況

◆ 療養介護

令和8年4月1日現在 単位：人

NO	施設の名称	所在地	電話番号	定員	秋田市の利用者
1	独立行政法人国立病院機構あきた病院	由利本荘市岩城内道川字井戸ノ沢84-40	0184-73-2002	160	68
2	独立行政法人国立病院機構花巻病院	岩手県花巻市諏訪500	0198-24-0511	60	5
3	療育センター きぼう	群馬県みどり市大間々町大間々22-4	0277-73-2605	132	1

◆生活介護

NO	施設の名称	所在地	電話番号	定員	秋田市からの通所者
1	高清水園	秋田市上北手猿田字苗代沢14-1	829-3577	56	29
2	秋田ワークセンター	秋田市下北手柳館字前田面134	831-8010	40	21
3	障害者支援センター御所野	秋田市御所野下堤五丁目1-4	838-5607	40	27
4	秋田県立医療療育センター	秋田市南ヶ丘一丁目1-2	826-2401	20	21
5	障がい福祉サービス事業所 ほっとばんぶー	秋田市柳田字竹生168-1	837-1320	20	17
6	ウェルビューいずみ	秋田市泉菅野二丁目17-27	896-6277	15	20
7	らいふサポートほくと	秋田市下新城中野字街道端西11-1	873-7803	20	23
8	ひだまり	秋田市東通仲町4-1	884-1400	14	23
9	つどいの家	秋田市浜田字境川52	828-4472	20	14
10	杉の木園	秋田市山内字上台15-2	827-2310	20	19
11	ユートピアやまばと	秋田市新屋下川原町2-10	883-0711	10	11
12	とうふ屋丸木橋六兵衛	秋田市山内字丸木橋174-1	838-2271	7	7
13	愛心苑	秋田市金足浦山字岩崎174	873-7922	40	29
14	竹生寮	秋田市柳田字竹生168	834-2577	70	47
15	柳田新生寮	秋田市柳田字竹生197	835-3371	50	35
16	小又の里	秋田市上新城小又字落合85	870-2361	42	27
17	秋田聖徳会障がい福祉サ ポートセンター聖和	秋田市川元小川町1-8	874-8415	30	43
18	障がい者支援施設ほくと	秋田市下新城中野字街道端西11-1	873-7801	55	40
19	雄高園	秋田市四ツ小屋末戸松本字地蔵田268	829-3256	80	42
20	山手台いなほ	秋田市山手台二丁目17-1	829-4422	28	24
21	たかしみず園	秋田市上北手猿田字苗代沢14-1	829-3577	36	22
22	長岡ハウス	秋田市下新城長岡字毛無谷地255	827-7317	30	14
23	One memory	秋田市新屋船場町3-10	827-5064	10	8
24	多機能型ケアベース にのこ	秋田市牛島西二丁目3-18	838-6125	10	18
25	自閉症スペクトラム特化型 生活介護事業所 Kai	秋田市仁井田本町一丁目19-27	838-6090	30	28
26	指定障害福祉サービス事 業所 中野つくし苑	秋田市下新城中野字街道端西40	853-7792	25	23
27	夢・究塾明日葉	秋田市山王五丁目13-33	853-9851	8	5
28	生活支援作業所 きらっと	秋田市柳田字竹生173-1	837-1320	20	21
29	秋田聖徳会多機能型支援 センター第二聖和	秋田市外旭川字野村20-1	874-9616	30	25
30	生活介護事業所たけのこ	秋田市新屋比内町7-4	853-9176	10	12
31	リフレッシュコア茨島	秋田市茨島四丁目12-43	867-7211	18	7
32	デイサービス ひなたぼっこの家	秋田市茨島四丁目5-10	896-0071	45	11
33	ナチュラル・ハウス	秋田市外旭川字梶ノ目236	853-0402	20	20
34	小規模多機能型居宅介護 事業所太陽	秋田市高陽青柳町9-20	867-0106	15	-
35	デイサービス かどや	秋田市高陽幸町1-14	864-5708	15	4
36	アートリンク うちのあかり	秋田市新屋比内町11-16	838-4711	20	9
37	若美荘	男鹿市野石字大場沢下1-20	0185-47-2141	50	9
38	玉の池荘	男鹿市男鹿中滝川字寒風山横道124	0185-23-2871	80	15
39	東山学園	鹿角市花輪字案内58-8	0186-23-3021	40	4

◆生活介護

NO	施設の名称	所在地	電話番号	定員	秋田市からの通所者
40	更望園	鹿角郡小坂町小坂字大石平45	0186-29-3740	30	5
41	軽井沢福祉園	大館市軽井沢字鳶ヶ長根1-32	0186-52-3353	60	1
42	吉野更生園	北秋田市七日市字中道岱15	0186-66-2104	35	2
43	大野岱吉野学園	北秋田市七日市字家向46-1	0186-66-2104	35	1
44	森幸園	北秋田市阿仁前田字菅ノ沢73	0186-75-2141	80	3
45	愛生園	北秋田市上杉字金沢240	0186-78-3182	180	23
46	阿仁かざはり苑	北秋田市阿仁吉田字上ミ上野55-9	0186-82-2985	80	1
47	厚生園	北秋田市上杉金沢217	0186-78-3183	60	13
48	友生園	北秋田郡上小阿仁村福館字友倉79-11	0186-77-3051	80	1
49	虹のいえ	山本郡藤里町矢坂字下一の坂2-1	0185-79-1234	60	2
50	大日寮	山本郡三種町森岳字上台111-1	0185-83-3478	80	7
51	桐ヶ丘	南秋田郡井川町寺沢字綱木沢133-2	874-2272	78	13
52	南秋つくし苑	南秋田郡八郎潟町字中嶋282-1	875-2115	28	5
53	大潟つくし苑	南秋田郡大潟村字西3-3-1	0185-45-3599	20	2
54	潟上天王つくし苑	潟上市天王羽立片山254-1	878-6263	20	7
55	飯田川つくし苑	潟上市飯田川下蛇川八ツ口64-2	877-4701	10	1
56	柏の郷	大仙市強首字上野台23-18	0187-87-7300	52	4
57	かわ舟の里角間川	大仙市角間川町字町頭98	0187-65-3676	58	1
58	秋田県心身障害者コロニー	由利本荘市西目町出戸字孫七山3-2	0184-33-2255	350	51
59	由利本荘地域生活支援センター	由利本荘市二番堰25-1	0184-25-7077	20	2
60	はまなす園	由利本荘市岩城内道川字烏森150-297	0184-73-3447	20	6
61	金浦療護園	にかほ市前川字中ノ森20-2	0184-38-4123	45	5
62	やまばと園	湯沢市三梨町字飯田二ツ森43	0183-42-2141	50	2
63	愛光園	湯沢市字両神15-1	0183-72-8107	55	1
64	津麦園	青森県青森市西田沢字浜田379	017-788-7111	70	1
65	からまつ寮	青森県上北郡七戸町作田道52-2	0176-68-2601	50	2
66	光の家栄光園	東京都日野市旭が丘一丁目17-17	042-581-2340	70	1
67	道目木更生園	大館市道目木字陣場岱38	0186-52-2261	105	10
68	はなわワークセンター	鹿角市八幡平字玉内下2-2	0186-22-4700	28	1
69	二田つくし苑	潟上市天王字二田221-1	838-0098	20	12
70	弁天つくし苑	南秋田郡八郎潟町夜叉袋字松ノ木129-2	853-0455	20	5
71	宮城県船形の郷	宮城県黒川郡大和町吉田字上童子沢21	022-345-3282	256	1
72	伽羅	能代市河戸川字前山24	0185-74-5407	20	1
73	ひまわり苑	男鹿市野石字大場沢下1-11	0185-47-2311	80	3
74	はたらびーた	青森県五所川原市金木町朝日山85-4	0173-52-5867	20	1
75	潟上ひまわりの里	潟上市天王字細谷長根348-2	827-6167	10	6
76	大野岱吉野学園(さくら寮)	北秋田市七日市字家向46-1	0186-66-2104	30	2
77	UMU・イノベーション	能代市通町7-15	0185-74-5963	10	1
78	阿桜園	横手市赤坂字仁坂105	0182-32-6085	60	1
79	linkつくし	潟上市天王字二田222-1	838-5294	14	4
80	昭和つくし苑	潟上市昭和大久保字元木田204-1	853-0294	6	2
81	後三年鴻声の里	仙北郡美郷町飯詰字東西法寺258	0187-83-2035	60	1

◆施設入所支援

NO	施設の名称	所在地	電話番号	定員	秋田市からの通所者
1	高清水園	秋田市上北手猿田字苗代沢14-1	829-3577	44	27
2	秋田ワークセンター	秋田市下北手柳館字前田面134	831-8010	48	33
3	障害者支援センター御所野	秋田市御所野下堤五丁目1-4	838-5607	40	24
4	障がい者支援施設ほくと	秋田市下新城中野字街道端西11-1	873-7801	55	40
5	竹生寮	秋田市柳田字竹生168	834-2577	70	47
6	柳田新生寮	秋田市柳田字竹生197	835-3371	50	34
7	小又の里	秋田市上新城小又字落合85	870-2361	50	25
8	雄高園	秋田市四ツ小屋末戸松本字地藏田268	829-3256	80	42
9	たかしみず園	秋田市上北手猿田字苗代沢14-1	829-3577	34	22
10	秋田県心身障害者コロニー	由利本荘市西目町出戸字孫七山3-2	0184-33-2255	340	53
11	はまなす園	由利本荘市岩城内道川字烏森150-297	0184-73-3447	30	8
12	金浦療護園	にかほ市前川字中ノ森20-2	0184-38-4123	40	5
13	東山学園	鹿角市花輪字案内58-8	0186-23-3021	40	6
14	更望園	鹿角郡小坂町小坂字大石平45	0186-29-3740	30	1
15	軽井沢福祉園	大館市軽井沢字鳶ヶ長根1-32	0186-52-3353	58	5
16	道目木更生園	大館市道目木字陣場岱38	0186-52-2261	98	10
17	吉野更生園	北秋田市七日市字中道岱15	0186-66-2104	30	2
18	大野岱吉野学園	北秋田市七日市字家向46-1	0186-66-2104	30	1
19	森幸園	北秋田市阿仁前田字菅ノ沢73	0186-75-2141	70	3
20	愛生園	北秋田市上杉字金沢240	0186-78-3182	180	23
21	阿仁かざはり苑	北秋田市阿仁吉田字上ミ上野55-9	0186-82-2985	80	1
22	厚生園	北秋田市上杉金沢217	0186-78-3183	80	12
23	友生園	北秋田郡上小阿仁村福館字友倉79-11	0186-77-3051	80	1
24	虹のいえ	山本郡藤里町矢坂字下一の坂2-1	0185-79-1234	40	1
25	桐ヶ丘	南秋田郡井川町寺沢字綱木沢133-2	874-2272	78	13
26	玉の池荘	男鹿市男鹿中滝川字寒風山横道124	0185-23-2871	80	16
27	若美荘	男鹿市野石字大場沢下1-20	0185-47-2141	50	9
28	ひまわり苑	男鹿市野石字大場沢下1-11	0185-47-2311	80	3
29	柏の郷	大仙市強首字上野台23-18	0187-87-7300	52	4
30	かわ舟の里角間川	大仙市角間川町字町頭98	0187-65-3676	58	1
31	やまばと園	湯沢市三梨町字飯田二ツ森43	0183-42-2141	60	2
32	旭光園	青森県平川市猿賀字明堂255	0172-57-5155	40	1
33	津麦園	青森県青森市西田沢字浜田379	017-788-7111	50	1
34	光の家栄光園	東京都日野市旭が丘一丁目17-17	042-581-2340	60	1
35	からまつ寮	青森県上北郡七戸町作田道52-2	0176-68-2601	45	1
36	愛光園	湯沢市字両神15-1	0183-72-8107	45	1
37	大日寮指定障害者支援施設	山本郡三種町森岳字上台111-1	0185-83-3478	80	7
38	宮城県船形の郷	宮城県黒川郡大和町吉田字上童子沢21	022-345-3282	256	1
39	大野岱吉野学園(さくら寮)	北秋田市七日市字家向46-1	0186-66-2104	30	2
40	阿桜園	横手市赤坂字仁坂105	0182-32-6085	60	1

◆自立訓練（機能）

NO	施設の名称	所在地	電話番号	定員	秋田市からの通所者
1	ひだまり	秋田市東通仲町4-1	884-1400	6	-

◆自立訓練（生活）

NO	施設の名称	所在地	電話番号	定員	秋田市からの通所者
1	手形ハウス	秋田市手形字山崎164-2	893-6311	9	3
2	SOCIALSQUARE 秋田山王	秋田市山王六丁目2-16 アバンテ山王1F	090-8509-3151	12	22
3	とちだるくケアセンター	北海道帯広市西十二条北一丁目13	0155-67-0911	10	1

◆宿泊型自立訓練（生活）

NO	施設の名称	所在地	電話番号	定員	秋田市からの通所者
1	手形ハウス	秋田市手形字山崎164-2	893-6311	9	2

◆就労移行支援

NO	施設の名称	所在地	電話番号	定員	秋田市からの通所者
1	就労移行ジョブサポいずみ	秋田市泉菅野二丁目17-27	896-6277	10	7
2	ディーキャリア 秋田オフィス	秋田市中通一丁目3-5	838-7010	20	15
3	SOCIAL SQUARE 秋田山王	秋田市山王六丁目2-16 アバンテ山王1F	090-8509-3151	8	12

◆就労継続支援（A型）

NO	施設の名称	所在地	電話番号	定員	秋田市からの通所者
1	広面ハウス	秋田市広面字樋ノ沖69-1	853-1661	10	3
2	ちゃれんじ工房株式会社	秋田市新屋島木町1-73	838-6888	20	12
3	こまどり	秋田市八橋字イサノ10	866-1866	20	10
4	エバーグリーン	秋田市仁井田潟中町12-5	827-3443	20	16
5	スプラウト	秋田市中通五丁目11-8 秋田サフレッドビル1階	853-8106	20	26
6	Barrier Free 山王	秋田市旭北栄町1-49 GOWINビル2F	893-3181	20	17
7	Barrier Free 大町	秋田市大町三丁目5-8 ウイング・グラン2A	838-7082	20	17
8	スプレッド	男鹿市船川港船川字片田71-26	0185-27-8013	20	2
9	スプレッドクリーン	男鹿市船越字内子1-711	0185-47-7992	19	2
10	リスタル札幌	北海道札幌市中央区南一条西十七丁目1-10	011-215-6105	20	1

◆就労継続支援（B型）

NO	施設の名 称	所 在 地	電 話 番 号	定 員	秋 田 市 か ら の 通 所 者
1	秋田ワークセンター	秋田市下北手柳館字前田面134	831-8010	32	33
2	山手台いなほ	秋田市山手台二丁目17	829-4422	12	9
3	ドリームカンパニーあゆみ	秋田市仁井田本町五丁目12-45	829-2994	20	22
4	希望園	秋田市泉中央二丁目6-26	862-6072	20	21
5	ウェルビューいずみ	秋田市泉菅野二丁目17-27	896-6277	35	33
6	明成園	秋田市添川字地ノ内10-1	868-4868	40	40
7	緑光苑	秋田市下北手宝川字種ヶ崎81-17	889-7001	38	39
8	スクラム	秋田市飯島字穀丁大谷地1-33	893-3760	40	24
9	ユートピアやまばと	秋田市新屋下川原町2-10	883-0711	10	9
10	とうふ屋丸木橋六兵衛	秋田市山内字丸木橋174-1	827-2271	13	8
11	夢・究塾 明日葉	秋田市山王五丁目13-33	853-9851	12	10
12	サンハウス	秋田市上北手荒巻字荒巻312	892-6650	30	22
13	小又の里	秋田市上新城小又字落合85	870-2361	18	9
14	げんきハウス下新城	秋田市金足追分字海老穴222	872-1116	40	25
15	クローバー	秋田市飯島道東二丁目13-20	846-9608	40	37
16	手形ハウス	秋田市手形字山崎164-2	893-6311	20	19
17	広面ハウス	秋田市広面字樋ノ沖69-1	853-1661	20	20
18	ごろりんはうす	秋田市川元山下町2-3	893-6991	20	34
19	ごろりんはうすStory	秋田市山王一丁目4-10	893-6991	20	7
20	白樺	秋田市中通一丁目3-37	884-0051	40	24
21	自立支援センターほのぼの	秋田市大町二丁目5-1	866-8880	40	42
22	秋田のうさん	秋田市川尻町字大川反170-69	862-2522	20	16
23	スクールファーム河辺	秋田市河辺赤平字小曾根80	882-5128	20	23
24	家々	秋田市雄和平沢字大面2-1	874-8931	20	24
25	アキタネット	秋田市東通仲町2-12	893-5288	20	18
26	ダイバーシティあきた	秋田市山王六丁目16-11 ARCSビル	838-0295	20	14
27	協働ワークアップ	秋田市大町三丁目2-44	863-2111	20	10
28	自立支援センター ふ〜ら	秋田市山王五丁目7-22	853-6028	20	8
29	はっぴーわーきん	秋田市中通二丁目2-7 トランスビル21 4-D	838-0348	20	38
30	サポート スペース そう	秋田市泉字登木209-1 ナステージ登木108号室	090-5833-4271	20	12
31	やわらぎ	秋田市土崎港中央一丁目21-36	853-5701	20	16
32	One memory	秋田市新屋船場町3-10	827-5064	10	4
33	アトリエ・ローブ	秋田市手形字西谷地188-1 西村ビル西棟	838-7810	20	18
34	story cat	秋田市南通亀の町1-4	838-5450	20	11
35	インクル・ジョブ	秋田市山王沼田町11-11 山王沼田町オフィスビル1-B	802-0193	20	25
36	テラシア就労継続支援B型事業所	秋田市東通仲町20-16	893-3958	30	38
37	アポロン就労継続支援B型事業所	秋田市大町四丁目5-19	090-8615-8520	20	16
38	ごろりんはうす Being	秋田市山王沼田町3-35	893-6991	20	3
39	ビーハッピー	秋田市中通六丁目6-20 AMCビル4階	827-6537	20	38
40	One Team Akita	秋田市東通仲町9-11	838-6031	20	8
41	スノードロップ	秋田市東通一丁目23-1	884-1500	20	21
42	にじいろのカルテ	秋田市土崎港相染町字沖谷地153	838-7093	20	13
43	Next WORK	秋田市大住四丁目12-47	853-6463	20	22
44	就労継続支援B型事業所あゆむ	秋田市山王臨海町4-6 アナザーワンビル214号 313号	827-6535	20	8
45	ジョブタス秋田八橋事業所	秋田市八橋本町五丁目8-31 2F	838-7145	20	31
46	リ：ミックス	秋田市中通四丁目3-23	874-8864	20	24

◆就労継続支援（B型）

NO	施設の名称	所在地	電話番号	定員	秋田市からの通所者
47	めだかplus	秋田市山王三丁目4-1	853-0622	20	16
48	ハッピーシャムロック	秋田市保戸野八丁4-5	853-7507	20	20
49	ONEGAME秋田大町	秋田市大町三丁目2-47	080-3642-8195	20	24
50	就労継続支援B型事業所 わーくらボ	秋田市土崎港北二丁目22-12	090-3449-4285	20	1
51	チョコあきた	秋田市土崎港西三丁目2-12	838-4280	20	23
52	あおぞらワークス	秋田市泉中央五丁目2-4	827-6192	20	12
53	Moneワークス・こまち温泉	秋田市卸町一丁目2-3	838-1455	20	46
54	秋田県心身障害者コロニー	由利本荘市西目町出戸字孫七山3-2	0184-33-2255	60	5
55	はまなす園	由利本荘市岩城内道川字烏森150-297	0184-73-3447	20	2
56	はまなす会ゆうゆう	由利本荘市西目町出戸字浜山232	0184-33-3005	30	2
57	こまち	南秋田郡五城目町大川大川字大堤39-1	838-0206	20	6
58	やまどり	南秋田郡五城目町大川下樋口字関合13-1	874-8771	20	4
59	潟上天王つくし苑	潟上市天王羽立片山254-1	878-6263	13	3
60	飯田川つくし苑	潟上市飯田川下虻川八ツ口64-2	877-4701	16	2
61	玉の池ワークハウス	男鹿市男鹿中滝川字寒風山横通116	0185-24-5102	21	1
62	すまいる	男鹿市船川港金川字姫ヶ沢152-8	0185-27-8225	20	4
63	もくもく道場	仙北郡美郷町六郷字熊野121-1	0187-84-3708	20	1
64	日中活動事業所とむとむ	大館市十二所字後田34	0186-52-2080	20	3
65	茶場つくしんぼ	潟上市天王字棒沼台298-2	853-7080	20	3
66	吉野工場	北秋田市七日市字中道岱1-79	0186-66-2109	20	2
67	のあシップ	潟上市天王字追分西2-68	853-6535	20	13
68	フリー・ステーション青垣	鹿角市花輪字柳田41-1	0186-23-7773	20	1
69	いぶりん	大仙市協和境字野田4	893-5667	20	1
70	WORKみさと	仙北郡美郷町六郷字安楽寺294	0187-88-8299	20	1
71	旭光園	青森県平川市猿賀字明堂255	0172-57-5155	40	1
72	フラワーセンターあいご	岩手県奥州市水沢羽田町字水無沢487-3	0197-25-5091	20	1
73	能代地域生活支援センター	能代市鯨渕字古川反40-1	0185-58-5670	30	1
74	コバトのコトバ	男鹿市船越前野12-1	0185-27-8031	20	1
75	自立支援センターほのぼの岩城	由利本荘市岩城内道川字築防潟51-4	0184-74-7666	20	1
76	潟上ひまわりの里	潟上市天王字細谷長根348-2	827-6167	20	1
77	linkつくし	潟上市天王字二田222-1	838-5294	10	1
78	イーム盛岡	岩手県盛岡市若園町4-12	050-1721-6526	20	2
79	でじるみ岩手盛岡	岩手県盛岡市本宮四丁目1-10	019-681-3974	20	1
80	manabyCREATORS仙台	宮城県仙台市青葉区一番町二丁目5-1	022-302-7932	10	1
81	自立支援センターほのぼの本荘	由利本荘市石脇字田中124-1	874-8420	20	1
82	どじょっこハウス	北秋田市鷹巣字東中岱24-3	0186-62-5969	16	1

◆グループホーム

NO	施設の名称	所在地	電話番号	定員	秋田市からの入所者
1	結（女性のみ）	秋田市広面字樋ノ上34-1	834-6359	5	2
2	さくら（女性のみ）	秋田市広面字樋ノ上34-1	835-7116	5	1
3	みのり（男性のみ）	秋田市広面字樋ノ上34-1	836-7123	5	1
4	あおぞら（男性のみ）	秋田市広面字樋ノ上34-1	825-1836	5	2
5	こまち（女性のみ）	秋田市広面字樋ノ上34-1	839-4057	4	2
6	ささこやま	秋田市広面字大巻36-2	835-3371	5	4
7	なのはな	秋田市広面字谷内佐渡136-1	835-3371	5	4
8	雪やなぎ	秋田市柳田字佐渡端34-2	893-6711	5	3
9	ずっと	秋田市山内字上台15-1	827-2310	16	14
10	竹飛歩	秋田市桜二丁目24-17	837-7819	7	4
11	にぎやか倶楽部	秋田市横森二丁目2-22	836-6019	6	3
12	風和里	秋田市山内字田中311-2	827-2060	5	5
13	ぐっど	秋田市手形田中9-16-11	853-1240	5	5
14	あいしんホーム	秋田市飯島松根東町4-44	846-7682	6	4
15	あいしんホームみなと	秋田市土崎港北一丁目7-21	845-1770	5	3
16	あいしんホームあおやま	秋田市将軍野東二丁目16-13	857-0121	5	2
17	白樺	秋田市中通一丁目3-37	884-0051	7	4
18	花つぼみ	秋田市土崎港相染町字大谷地33-10	847-0011	5	1
19	絆	秋田市土崎港相染町字沖谷地151-2	846-7502	10	1
20	ほっと	秋田市上新城小又字陸市50	870-2361	5	5
21	まちなか	秋田市山王四丁目6-26 山王9Kビル	828-7750	8	7
22	まちなか2	秋田市土崎港東一丁目3-26 緑ヶ丘ボートイングハウス	828-7750	7	2
23	T u n e（ツネ）	秋田市桜三丁目14-10	874-7021	7	1
24	M a r i o	秋田市桜三丁目13-15	874-7021	3	2
25	福寿草（男性のみ）	秋田市飯島字堀川84-21	845-4700	6	4
26	かすみ草（女性のみ）	秋田市飯島字堀川84-21	845-2079	6	4
27	すずらん	秋田市飯島字堀川84-29	846-6125	17	13
28	あざみ	秋田市飯島鼠田一丁目10-6	893-4735	18	9
29	杉翠荘	秋田市土崎港中央六丁目3-3	847-7550	12	5
30	第二杉翠荘	秋田市土崎港東二丁目7-32	847-0076	6	2
31	げんきハウス金足	秋田市金足追分字海老穴222	872-1116	14	5
32	雀（浮き雲）	秋田市下新城中野字琵琶沼156-19	873-5759	7	1
33	雀（青空）	秋田市下新城中野字琵琶沼156-19	873-5759	7	3
34	あやめ（男性のみ）	秋田市牛島西一丁目6-24	825-5252	5	5
35	医療法人わらべ会 障害者グループホームみやた	秋田市南通宮田15-44	853-6029	14	9
36	青い鳥	秋田市茨島四丁目5-10	807-4560	6	3
37	コミュニティサポート谷内佐渡ホーム	秋田市広面字谷内佐渡100-1	827-7630	8	6
38	グループホーム太郎	秋田市旭川清澄町15-16 1階	889-7001	10	9
39	グループホーム花子	秋田市旭川清澄町15-16 2階	889-7001	10	4
40	あいあいホーム	秋田市東通三丁目11-25	853-6701	6	5
41	結い花	秋田市将軍野青山町15-1	807-5668	7	3
42	story cat+	秋田市桜二丁目24-2	807-5668	7	2

◆グループホーム

NO	施設の名称	所在地	電話番号	定員	秋田市からの入所者
43	グループホームにこにこ	秋田市下新城野字琵琶沼123	873-5759	7	4
44	グループホームすみれ	秋田市飯島鼠田一丁目10-5	846-5885	7	5
45	花だより	秋田市寺内児桜三丁目2-35	847-0035	4	4
46	希	秋田市土崎港相染町字沖谷地151-2	853-5630	7	3
47	オリーブⅠ（女性のみ）	秋田市牛島西一丁目6-16 1階	825-5252	6	4
48	オリーブⅡ（男性のみ）	秋田市牛島西一丁目6-16 2階	825-5252	7	5
49	あすか	秋田市南通宮田20-4 エクセレント八番館	829-3577	4	-
50	グループホーム あかつき KIBOU	秋田市桜三丁目6-3	893-6302	10	8
51	グループホーム あかつき HIKARI	秋田市桜三丁目6-2	893-6302	10	6
52	グループホーム ロワゾー・ヴェール	秋田市横森二丁目20-28	874-8580	5	4
53	グループホーム ロワゾー・ブルー	秋田市将軍野青山町10-25	874-9201	5	3
54	グループホーム ロワゾー・オレンジ	秋田市桜三丁目2-21	838-5804	7	5
55	グループホーム ロワゾー・ヴィオレ	秋田市桜三丁目1-16	853-0715	6	5
56	グループホーム ロワゾー・ローズ	秋田市桜三丁目4-8	838-0310	5	1
57	グループホーム土崎ハウス	秋田市土崎港中央七丁目2-15-2	853-6230	14	-
58	ライラック	秋田市牛島西一丁目6-7	825-5252	10	-
59	グループホーム あかつき MIRAI	秋田市桜三丁目9-18	893-6302	7	-
60	吉野更生園	北秋田市七日市字中道岱15	0186-66-2104	27	2
61	グループホーム さつき	北秋田市上杉字金沢229-20	0186-78-5001	10	1
62	グループホームつくし	南秋田郡八郎潟町字中嶋301	875-2750	7	4
63	グループホームすみれ	南秋田郡八郎潟町字昼根下68-37	875-5132	7	1
64	グループホーム軽井沢福祉園	大館市軽井沢字鳶ヶ長根1-32	0186-52-3353	24	3
65	コロニー水林事業所	由利本荘市御門261-1	0184-33-2255	52	3
66	コロニー共同生活援助事業所	由利本荘市西目町出戸字新道下679-8	0184-32-0123	39	4
67	玉の池荘指定共同生活援助事業所	男鹿市男鹿中滝川字寒風山横通124	0185-23-2871	29	6
68	共同生活援助事業所 爽風	岩手県奥州市水沢泉町10-6	0197-47-4535	84	1
69	もりの郷	北秋田市小又字平里63	0186-75-3300	15	2
70	グループホームさざなみ	北秋田市川井字オノ神61-13	0186-67-6008	22	1
71	大野岱吉野学園	北秋田市七日市字家向46-1	0186-66-2104	14	1
72	共同生活援助事業所 のどか	にかほ市平沢字町田48-11	0184-74-6126	16	1
73	グループホームえん	青森県五所川原市漆川字鍋懸147-2	0173-26-1021	6	1
74	吹浦荘酒田共同生活事業所	山形県酒田市北新橋一丁目1-18	0234-22-9980	30	1
75	とちりカバリーハウス	北海道帯広市西十二条北一丁目13	0155-67-0911	15	1
76	銀のさじ	大仙市大曲上栄町11-2	0187-73-6568	14	1
77	あいライン	北秋田市新田目字大野82-2	0186-67-6607	6	1
78	第2すずかけ荘	山梨県甲州市塩山赤尾422	0553-34-9071	10	1
79	NAQRAS（ナクラス）	北海道札幌市中央区宮の森二条三丁目1-18	011-590-9117	15	1

◆地域活動支援センター

NO	施設の名称	所在地	電話番号	定員	秋田市からの通所者
1	やすらぎの家	秋田市土崎港中央五丁目9-3	845-3158	10	4
2	アトリエ はすむかい	秋田市新屋表町9-42	838-4711	15	54
3	クローバー	秋田市飯島道東二丁目13-20	846-5328	20	55
4	秋田市のぞみ地域活動支援センター	秋田市八橋南一丁目8-2	863-4481	20	16
5	秋田市南浜地域活動支援センター	秋田市新屋南浜町7-10	867-1650	20	11

◆児童通所支援

NO	施設の名称	所在地	電話番号	定員	秋田市からの通所者
1	インクル	秋田市新屋表町8-19	828-0140	10	73
2	インクル2	秋田市新屋扇町7-34	827-7411	10	26
3	子ども発達支援センター オリーブ園	秋田市新屋表町8-5	828-7750	16	115
4	児童デイサービス若竹	秋田市御所野地蔵田二丁目15-1	838-0427	10	18
5	あきた児童デイサービスセンター	秋田市檜山川口境13-8	893-6795	20	38
6	秋田県立医療療育センター	秋田市南ヶ丘一丁目1-2	826-2401	70	41
7	児童デイサービスたけのこ	秋田市新屋比内町7-4	853-8848	10	15
8	児童デイサービスばんぼう	秋田市土崎港南二丁目2-51	827-3351	10	12
9	あきた児童デイサービス2号店	秋田市外旭川字水口120-2	893-5679	10	12
10	児童デイサービスルピナス	秋田市御野場新町四丁目10-8	827-6742	10	30
11	児童デイサービスルピナス浜田	秋田市浜田字元中村4-5	838-4905	10	16
12	あきた児童デイサービス3号店	秋田市手形字西谷地134-1	893-6809	10	15
13	竹生寮放課後等デイサービス事業所	秋田市柳田字竹生168	834-2577	10	21
14	サポート スペース そう	秋田市外旭川字三千刈157-5	838-7484	10	23
15	ハピネス	秋田市八橋伊ノ二丁目8-25 HM八橋101	827-3897	10	19
16	発達支援BOX らじあぼ	秋田市手形字西谷地188-1 西村ビル 東棟	838-7403	10	30
17	児童デイサービス七彩(なないろ)	秋田市土崎港相染町字大谷地6-7	893-6877	10	16
18	あおぞらキッズ	秋田市広面字板橋添26-6	874-7251	10	18
19	放課後デイサービス太陽	秋田市高陽青柳町8-24	893-6900	10	15
20	児童発達支援・放課後等デイサービス らーそ	秋田市外旭川八柳二丁目5-40	838-5817	20	93
21	さわやか愛の家 さくら館	秋田市御所野堤台一丁目6-88	892-6636	10	14
22	多機能型ケアベース にのに	秋田市牛島西二丁目3-18	838-6125	5	14
23	こどもサポート教室「クラ・ゼミ」秋田駅東校	秋田市手形西谷地704-1 センティースマンション104号	838-7758	10	53
24	児童デイサービス 七彩 ぷらす	秋田市金足追分字海老穴271-10	853-1870	10	10
25	すまいるみつけ	秋田市広面字蓮沼21-5	827-7709	20	41
26	秋田聖徳会多機能型支援センター第二聖和	秋田市外旭川字野村20-1	874-9616	5	12
27	こどもサポート教室「クラ・ゼミ」秋田大町校	秋田市大町一丁目4-4	827-6760	10	53
28	ネクストハピネス	秋田市八橋田五郎二丁目2-24	838-1571	10	22
29	じゃんぷ	秋田市広面字釣瓶町35-2	838-5220	20	29

◆児童通所支援

NO	施設の名称	所在地	電話番号	定員	秋田市からの通所者
30	らじびあ	秋田市仁井田本町三丁目6-32	811-4316	10	26
31	あおぞらキッズ八橋	秋田市八橋新川向9-24	853-0296	10	19
32	ふれんず山王教室	秋田市山王五丁目14-2 山王土地ビル1F	838-1204	10	29
33	nicoすてっぷ	秋田市土崎港南二丁目1-19	826-9050	10	20
34	ふれんず秋田南教室	秋田市卸町五丁目1-6	853-0133	10	34
35	放課後デイGranny秋田	秋田市仁井田緑町5-8	827-4076	6	10
36	TOYOキッズデイサービス	秋田市大住二丁目3-9	827-3995	10	15
37	放課後等デイサービス Second Raum	秋田市手形字中台72-3	827-3906	10	15
38	あおぞらキッズ手形	秋田市手形字西谷地174-1	853-5955	10	22
39	児童発達支援 らじわん	秋田市泉南三丁目27-20	807-5090	10	15
40	セカンドハウス そう	秋田市土崎港北一丁目12-24	080-8223-1987	10	21
41	にじいろキッズ	秋田市東通仲町4-1 秋田拠点センターアルヴェ3F C-2	838-4600	10	25
42	放課後等デイサービスぱすてる	秋田市将軍野南一丁目10-77	827-6182	10	20
43	amity	秋田市保戸野桜町15-39	866-1121	10	9
44	自閉症スペクトラム特化 多機能型事業所Kokua	秋田市御野場新町三丁目13-5	893-6850	10	24
45	児童発達支援とっこ・放課後 デイサービス(第3みなとっ子)	秋田市土崎港東一丁目2-41	874-8245	10	19
46	児童発達支援・放課後等 デイサービス L i n o	秋田市東通七丁目1-1-101	853-7105	10	21
47	放課後等デイサービスえるぶ	秋田市泉北一丁目17-26	838-1345	10	12
48	就労準備型放課後等デイ サービス ふれんずの樹	秋田市山王五丁目9-11 山王ガーデンビル2F	827-4231	10	26
49	就労準備型 放課後等 デイサービス じぶんいろ	秋田市八橋本町四丁目1-16 アーバンハイツ八橋 I	893-5347	10	32
50	療育支援エフ秋田泉教室	秋田市泉南三丁目6-24	838-4210	10	12
51	児童発達支援・放課後等 デイサービス H a l o	秋田市東通六丁目1-28 1F	827-5308	10	10
52	ホアロハ・ディスカバリーラボ イースト	秋田市広面字土手下13-1	874-9305	10	17
53	デイサービス かどや	秋田市高陽幸町1-14	864-5708	15	7
54	T w i n k l e	秋田市泉釜ノ町25-33-1	853-7218	7	7
55	ヒトツナ秋田教室	秋田市茨島二丁目4-16	827-7341	10	6
56	にじっこ	秋田市東通八丁目1-41	853-0747	25	-
57	風の遊育舎にこにこひろば	秋田市土崎港西三丁目12-8	846-6731	10	-
58	放課後等デイサービス ぱすてるCOCO	秋田市将軍野東四丁目13-7	826-5201	10	-

◆児童通所支援

NO	施設の名称	所在地	電話番号	定員	秋田市からの通所者
59	放課後等デイサービス 事業所ぐんぐん	由利本荘市花畑町二丁目28	0184-74-8020	10	1
60	まじっくハウス	潟上市天王字追分西53-26	853-1576	10	1
61	チャイルドステーション つうゆう	潟上市天王字追分西93-11	853-8664	10	5

※通所施設における「秋田市からの通所者」は登録者数

福祉医療

■福祉医療費受給者証交付状況

各年度末現在 単位：人

区分 年度	県制度活用部分					小計	市単独制度部分		合計
	高齢身体障がい者	重度心身障がい児(者)	乳幼児および小中学生	ひとり親家庭等の児童			県の所得制限者	小計	
				母子	父子				
令和3年度	3,049	8,693	23,818	2,934	195	38,689	1,415	1,415	40,104
令和4年度	3,000	8,510	23,088	2,833	183	37,614	1,355	1,355	38,969
令和5年度	2,993	8,352	24,384	2,716	185	38,630	5,463	5,463	44,093
令和6年度	2,933	8,631	35,207	2,645	167	49,583	0	0	49,583
令和7年度	2,901	8,561	34,309	2,454	179	48,404	0	0	48,404

■福祉医療費給付状況

単位：千円

区分 年度		県制度活用部分					小計	市単独制度部分		合計
		高齢身体障がい者	重度心身障がい児(者)	乳幼児および小中学生	ひとり親家庭等の児童			県の所得制限者	小計	
					母子	父子				
令和3年度	件数	102,394	269,715	346,933	35,919	1,765	756,726	23,668	23,668	780,394
	金額	245,355	1,093,849	501,610	81,288	5,257	1,927,359	28,424	28,424	1,955,783
令和4年度	件数	104,930	264,802	348,958	35,331	1,557	755,578	22,864	22,864	778,442
	金額	241,535	1,079,550	498,785	81,066	3,999	1,904,935	28,073	28,073	1,933,008
令和5年度	件数	103,421	263,674	402,048	38,748	1,965	809,856	46,521	46,521	856,377
	金額	249,966	1,069,243	578,344	89,587	4,900	1,992,040	70,112	70,112	2,062,152
令和6年度	件数	102,590	266,706	467,281	37,604	1,821	876,002	33,972	33,972	909,974
	金額	239,869	1,085,973	711,073	89,115	4,354	2,130,384	58,013	58,013	2,188,397
令和7年度	件数	100,068	268,504	536,753	36,918	1,943	944,186	88	88	944,274
	金額	240,810	1,082,351	877,279	89,623	5,569	2,295,632	258	258	2,295,890

■福祉医療制度一覧

制度番号	受給者の資格要件等	支給制限等
高齢身体障がい者（社保本人は非該当）		
77	後期高齢者医療制度に加入している身体障がい者（身障4～6級）	◆所得制限あり ※本人、配偶者および扶養義務者（3親等以内の同居親族）
72	65歳以上で後期高齢者医療以外の身体障がい者（身障4～6級）	
重度心身障がい児（者）		
78	後期高齢者医療制度に加入している重度心身障がい者（身障1～3級、療育A、精神障害者保健福祉手帳1級を所持し、自立支援医療（精神通院）の支給を認定されているか）	◆所得制限なし
73	後期高齢者医療以外の重度心身障がい児（者）（身障1～3級、療育A、精神障害者保健福祉手帳1級を所持し、自立支援医療（精神通院）の支給を認定されているか）	◆社保本人は所得制限あり ※本人、配偶者および扶養義務者（3親等以内の同居親族）
乳幼児、小中学生および高校生年代（18歳に達する日以後の最初の3月31日まで）		
74	未就学児、小中学生および高校生年代	◆全員該当、所得制限なし
<ul style="list-style-type: none"> ・0歳児、父母の市（区町村）民税所得割が非課税の子どもは自己負担分を全額助成 ・上記以外の子どもは、自己負担分を半額助成（負担上限：1レセプト千円まで） 		
ひとり親家庭等の児童（18歳に達する日以後の最初の3月31日まで）		
75,76	ひとり親家庭等の児童、父母のいない児童、重度の障害がある父又は母がいる児童	◆所得制限あり ※扶養義務者および3親等以内の同居親族（当該児童の父又は母の兄弟姉妹も含む）

生 活 保 護

■生活保護基準改定の推移

標準3人世帯 男33歳
女29歳
子4歳

単位：円

実施年月日	基準額	対前年比
令和4年4月1日	149,190	100.0%
令和5年4月1日	149,190	100.0%
令和6年4月1日	156,310	104.8%
令和7年4月1日	156,310	100.0%
令和8年4月1日	157,810	101.0%

※標準世帯の1類+2類+冬季加算額（冬季加算×7/12）が積算の基礎

■令和8年度 最低生活保障水準の具体例

令和8年度4月1日基準改定 2級地-1 秋田市

単位：円

	標準3人世帯	夫婦子2人世帯	母子3人世帯	高齢者2人世帯
	33歳男（無職） 29歳女（無職） 4歳女	35歳男（無職） 30歳女（無職） 9歳男（小学生） 4歳女	30歳女（無職） 9歳男（小学生） 4歳女	67歳男（無職） 65歳女（無職）
生活扶助	157,810	181,370	157,480	126,810
児童養育加算	10,190	20,380	20,380	—
母子加算	—	—	21,800	—
教育扶助	—	4,570	4,570	—
住宅扶助	42,000	42,000	42,000	38,000
計	210,000	248,320	246,230	164,810

※ 冬季加算分 月額×7/12含む

このほか、小学生、中学生には学校給食費、教材費等が、高校生には高等学校等就学費が実費支給される。

また、就労収入のある場合には、収入に応じた額が勤労控除として控除されるため、実際に消費し得る水準は、生活保護の基準額に控除額を加えた水準となる。

■生活保護費の状況

単位：千円

項目 年度	生活扶助費		住宅 扶助費	教育 扶助費	医療扶助費		介護 扶助費	その他の 扶助費 出産 生業 葬祭	施設 事務費	総 額	一 対 般 会 計 に す る 比 率
	金額	比率			金額	比率					
平成28年度	2,954,056	33.3%	1,118,005	31,927	4,420,523	49.8%	193,577	39,355	113,377	8,870,820	6.7%
平成29年度	2,895,261	32.8%	1,123,908	26,750	4,407,991	49.9%	216,545	37,893	117,901	8,826,249	6.7%
平成30年度	2,816,395	31.5%	1,139,741	24,125	4,599,107	51.4%	213,447	32,715	122,804	8,948,334	6.9%
令和元年度	2,749,844	30.4%	1,147,199	20,351	4,767,467	52.7%	198,770	37,189	128,157	9,048,977	6.8%
令和2年度	2,657,706	31.1%	1,140,575	21,020	4,373,458	51.2%	185,749	36,009	128,099	8,542,616	4.8%
令和3年度	2,655,960	30.3%	1,158,265	19,821	4,584,052	52.2%	193,105	35,676	126,527	8,773,406	5.5%
令和4年度	2,632,717	30.8%	1,166,727	18,456	4,349,217	50.9%	204,532	43,604	131,345	8,546,598	5.8%
令和5年度	2,623,673	30.3%	1,166,262	18,053	4,457,157	51.5%	223,260	40,240	131,177	8,659,822	5.7%
令和6年度	2,523,967	29.7%	1,145,370	19,298	4,397,732	51.8%	230,619	39,713	137,771	8,494,470	5.6%
令和7年度	2,422,119	28.0%	1,119,106	19,311	4,654,187	53.8%	237,986	41,625	152,085	8,646,419	—

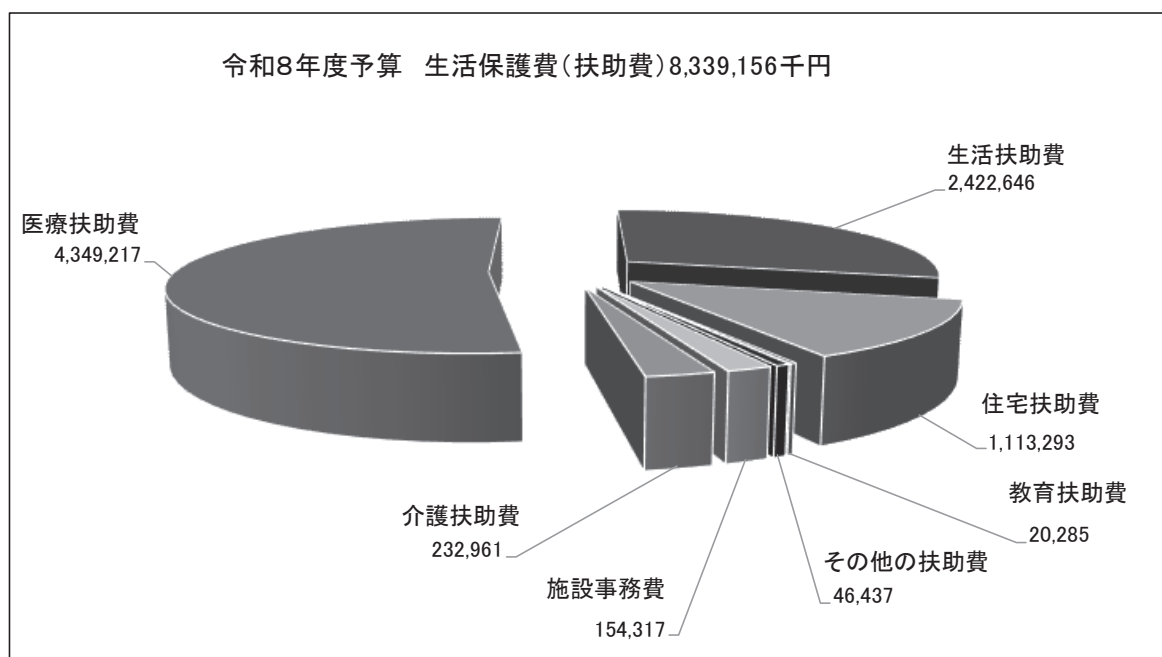

■秋田市保護状況（月毎平均値、ただし出産・生業・葬祭扶助については年間実数）

年度		平成28年度	平成29年度	平成30年度	令和元年度	令和2年度	令和3年度	令和4年度	令和5年度	令和6年度	令和7年度
被保護者	世帯	4,269	4,286	4,324	4,332	4,293	4,315	4,318	4,342	4,296	4,233
	人員	5,426	5,389	5,397	5,383	5,288	5,306	5,248	5,261	5,201	5,100
保護率	秋田市 (%)	1.71	1.72	1.73	1.75	1.73	1.75	1.74	1.74	1.73	1.72

年度		平成28年度	平成29年度	平成30年度	令和元年度	令和2年度	令和3年度	令和4年度	令和5年度	令和6年度	令和7年度	
生活扶助（人）		4,727	4,675	4,683	4,655	4,521	4,523	4,460	4,434	4,346	4,210	
住宅扶助（人）		4,127	4,095	4,105	4,091	4,046	4,076	4,031	4,032	3,983	3,882	
教育扶助（人）		221	190	192	183	171	164	159	160	167	156	
医療扶助 （件）	入院	結核	1	0	0	0	0	1	0	0	0	
		精神	242	231	218	225	208	205	200	198	191	190
		アルコール依存 （再掲）	(15)	(14)	(12)	(11)	(14)	(1)	(20)	(6)	(6)	(2)
		その他	124	128	143	147	149	160	157	131	130	125
		計	367	359	361	372	357	366	357	329	321	315
	入院外	結核	5	0	2	1	0	1	0	0	1	0
		精神	388	337	313	311	305	263	212	175	156	129
		その他	3,864	3,905	3,947	3,958	3,869	3,915	3,967	4,047	4,015	3,964
		計	4,257	4,242	4,262	4,270	4,174	4,179	4,179	4,222	4,172	4,093
	合計		4,624	4,601	4,623	4,642	4,531	4,545	4,536	4,551	4,493	4,408
介護扶助 （人）	施設	164	173	173	169	157	161	165	161	165	174	
	在宅	844	875	927	947	920	946	948	964	972	970	
	計	1,008	1,048	1,100	1,116	1,077	1,107	1,113	1,125	1,137	1,144	
出産扶助（人）		0	0	0	3	0	2	0	0	0	0	
生業扶助（人）		1,519	1,469	1,278	1,237	1,041	1,027	924	847	836	710	
葬祭扶助（人）		76	65	60	84	88	86	111	127	105	103	

※（）は再掲

年度		平成28年度	平成29年度	平成30年度	令和元年度	令和2年度	令和3年度	令和4年度	令和5年度	令和6年度	令和7年度
被保護 世帯	併給	4,051	4,074	4,116	4,135	4,090	4,104	4,097	4,110	4,066	4,010
	医単	212	206	202	193	199	208	216	219	216	210
	停止	6	6	6	4	4	4	6	12	14	13
相談	申請件数	46	41	47	42	41	44	48	53	45	50
	その他	65	58	55	58	63	66	71	85	77	80
保護開始	世帯	38	33	37	35	35	37	38	43	36	41
	人員	47	42	45	43	42	44	45	53	43	49
保護廃止	世帯	35	32	34	37	36	35	41	38	45	42
	人員	42	38	39	41	40	39	46	42	50	49

■年齢構成の推移

年度	年齢	0	6	12	15	20	30	40	50	60	70以上	計
		～ 5	～ 11	～ 14	～ 19	～ 29	～ 39	～ 49	～ 59	～ 69		
令和3年度	人数(人)	54	96	59	117	164	217	472	673	1,014	2,388	5,254
	構成比(%)	1.0	1.8	1.1	2.2	3.1	4.1	9.0	12.8	19.3	45.6	100.0
令和4年度	人数(人)	46	99	64	104	149	225	454	699	955	2,440	5,235
	構成比(%)	0.9	1.9	1.2	2.0	2.8	4.3	8.7	13.4	18.2	46.6	100.0
令和5年度	人数(人)	54	93	58	97	151	221	438	748	901	2,436	5,197
	構成比(%)	1.0	1.8	1.1	1.9	2.9	4.3	8.4	14.4	17.3	46.9	100.0
令和6年度	人数(人)	51	92	67	90	165	234	432	763	873	2,426	5,193
	構成比(%)	1.0	1.8	1.3	1.7	3.2	4.5	8.3	14.7	16.8	46.7	100.0
令和7年度	人数(人)	48	86	65	80	162	222	432	723	861	2,385	5,064
	構成比(%)	0.9	1.7	1.3	1.6	3.2	4.4	8.5	14.3	17.0	47.1	100.0

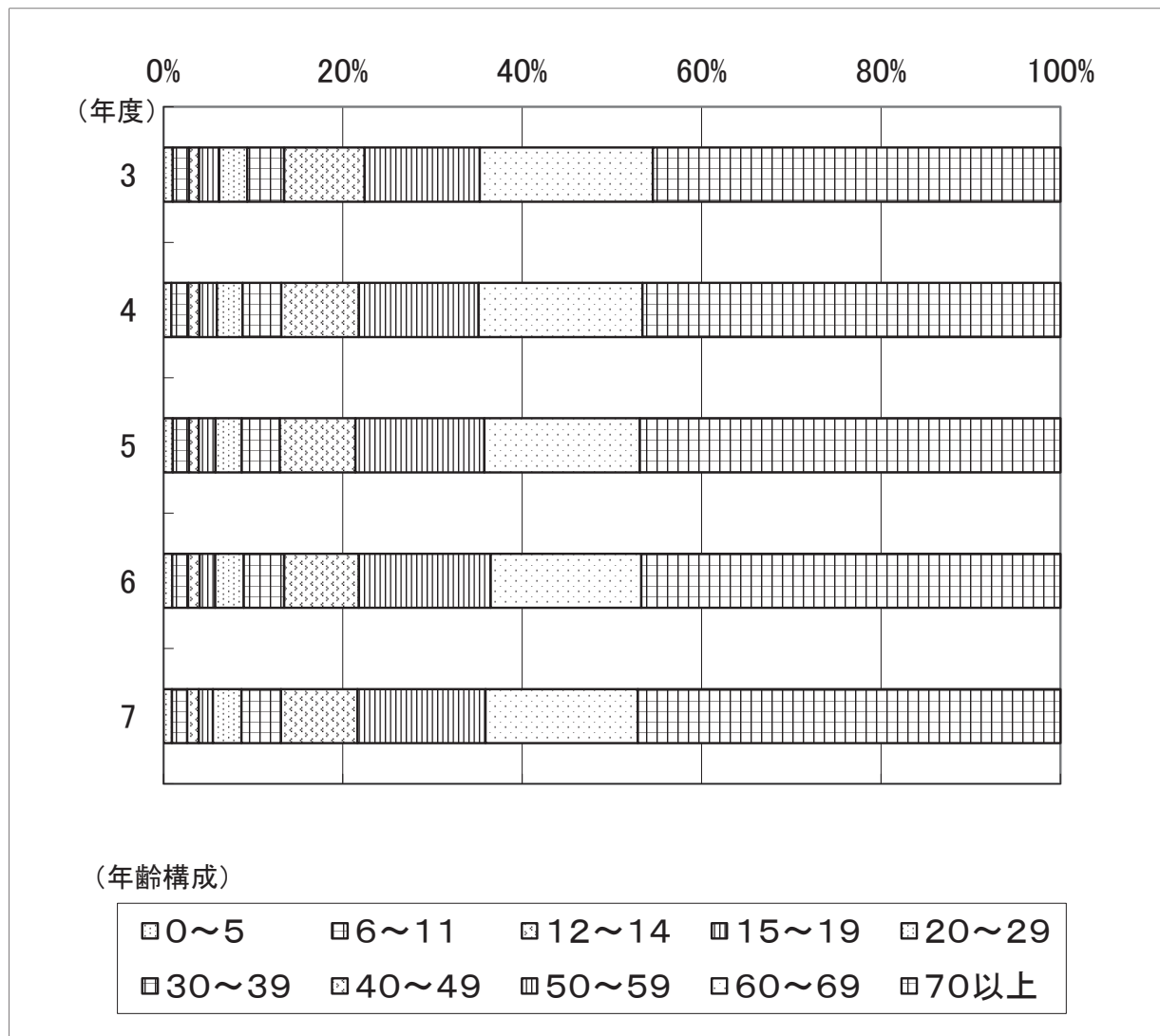

■保護施設の利用状況

◆生活保護法救護施設

令和8年4月1日現在 単位：人

施設名	所在地	電話番号	定員	秋田市からの入所者数
玉葉荘	秋田市雄和向野字吹欠下36-2	018-887-2235	150	59
ひばりが丘ホーム	北秋田市上杉字金沢121-106	0186-78-3184	55	2
まことホーム	青森県十和田市大字大不動字山中12-1	0176-28-2011	100	2
誠幸園	青森県十和田市大字三本木字野崎116-3	0176-23-3920	150	5

■生活保護の開始理由別状況

単位：世帯

年度	傷病	勤労収入の減少喪失	不労収入の減少喪失	働いていた者の死亡、離別、不在	手持金の減少	他管内からの転入	その他	総数 (人数)
令和3年度	61	68	42	25	165	10	67	438(528)
令和4年度	44	62	23	35	200	12	85	461(545)
令和5年度	48	67	46	45	196	17	93	512(631)
令和6年度	46	39	18	20	206	18	82	429(521)
令和7年度	41	34	32	21	221	16	119	484(584)

■生活保護の廃止理由別状況

単位：世帯

年度	傷病の治ゆ	死亡失踪	勤労収入の増加取得	不労収入の増加取得	親類縁者の引取	施設入所	他管内への転出	世帯員の転出等による世帯認定の見直し	その他	総数 (人数)
令和3年度	0	179	33	21	19	13	7	0	146	418(465)
令和4年度	0	192	38	17	24	10	14	3	195	493(548)
令和5年度	15	196	27	14	17	28	16	1	144	458(500)
令和6年度	0	205	39	36	32	24	27	1	179	543(600)
令和7年度	0	207	31	21	17	23	25	5	172	501(584)

■生活保護の病類別開始世帯

単位：世帯

分類		年度				
		令和3年度	令和4年度	令和5年度	令和6年度	令和7年度
1	伝染病及び寄生虫 (結核)	0 (0)	0 (0)	0 (0)	0 (0)	0 (0)
2	新生物 (ガン)	7 (7)	4 (4)	8 (8)	3 (3)	6 (6)
3	アレルギー性及び内分泌系	2	3	3	5	3
4	血管及び造血器	2	0	3	0	3
5	精神病、神経症、人格障害 (アルコール依存)	25 (25)	13 (13)	14 (14)	10 (10)	5 (5)
6	神経系及び感覚器系 (中枢神経系血管損傷)	6 (3)	13 (9)	4 (4)	13 (5)	6 (4)
7	循環器系 (高血圧症)	5 (2)	3 (1)	5 (3)	6 (4)	4 (2)
8	呼吸器系	1	0	1	1	1
9	消化器系 (胃及び十二指腸)	3 (2)	4 (1)	2 (1)	5 (1)	4 (1)
10	泌尿器系	0	0	0	0	2
11	骨及び運動器	4	1	3	1	2
12	事故・中毒	2	0	2	0	0
13	その他	1	2	1	2	3
	計	58	43	46	46	39

() 内は主な病名

■ 医療扶助の推移

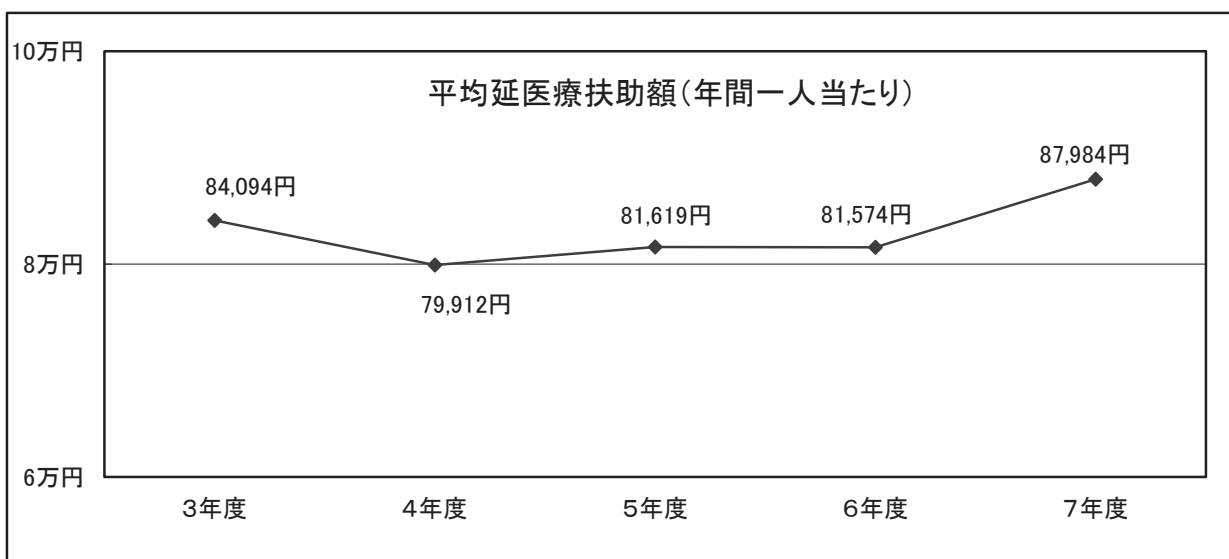
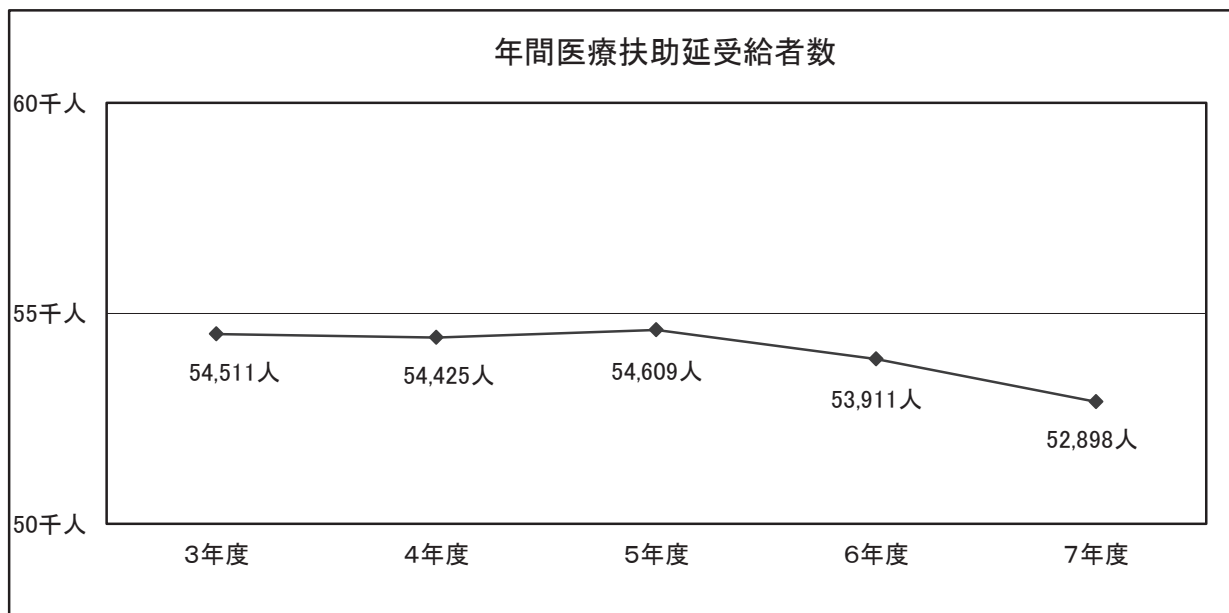
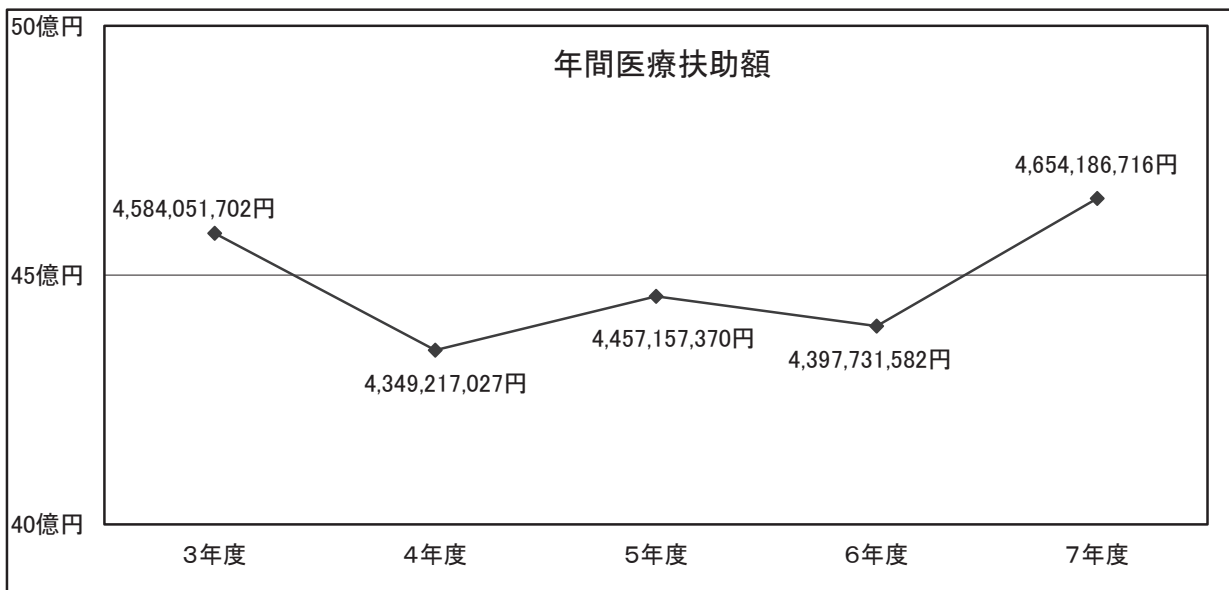

生 活 支 援

平成27年4月1日から施行された生活困窮者自立支援法により、生活保護に至らない段階の者に対し、「生活困窮者の自立と尊厳の確保」と「生活困窮者支援を通じた地域づくり」を目標として、包括的な支援を実施している。

平成27年度から必須事業の自立相談支援事業と住居確保給付金支給事業、任意事業の学習支援事業（現「子どもの学習・生活支援事業」）を実施しており、加えて平成28年度からは家計相談支援事業（現「家計改善支援事業」）、平成29年度からは就労準備支援事業を実施した。

■自立相談支援事業

生活の困りごとや不安を抱えている方からの相談を受け、支援員がともに自立へ向けたプランを作成し、寄り添いながら支援を行う。

区分 \ 年度	令和4年度	令和5年度	令和6年度	令和7年度
相談件数（件）	528	408	406	467

■住居確保給付金支給事業

離職などにより住居を失った又はそのおそれの高い方に、一定期間家賃相当額を支給する。

区分 \ 年度	令和4年度	令和5年度	令和6年度	令和7年度
支給者数（人）	75	32	23	20
支給月数（月）	254	84	87	54
支給額（千円）	7,656	2,745	2,921	1,581

■子どもの学習・生活支援事業

生活困窮世帯に属する中学3年生に対して、学習指導によって高校進学を支援する。

◆学習支援

区分 \ 年度	令和4年度	令和5年度	令和6年度	令和7年度
参加者数（人）	150	142	119	118
実施回数（回）	210	203	203	169

■家計改善支援事業

生活困窮者世帯の家計に関する問題に対して、必要な情報の提供や助言を行うなど、継続的な支援を行う。

区分 \ 年度	令和4年度	令和5年度	令和6年度	令和7年度
相談者数（人）	7	11	7	11
実施回数（回）	28	57	32	67

■就労準備支援事業

生活のリズムが崩れているなど就労に対する準備が必要な方に、一般就労の訓練として、基礎能力の形成に向けた計画的な支援を行う。

区分	年度	令和4年度	令和5年度	令和6年度	令和7年度
参加者数(人)		7	7	8	6
実施回数(回)		236	223	201	231

指 導 監 査

福祉関係各法等に基づき、本市の区域内に設置され事業を行う社会福祉法人の設立認可、指導監督等および社会福祉施設、サービス事業所等に対する指導監査等を実施

■指導監督等

福祉関係各法等に基づき、社会福祉法人に対する指導監督等を実施

◆社会福祉法人 53法人（うち指導監査実施20法人）

■指導監査等

福祉関係各法等に基づき、社会福祉施設等、介護サービス事業所、障害福祉サービス事業所および特定教育・保育施設に対する指導監査等を実施

◆社会福祉施設等

施設種別	実施数
児童福祉施設（母子生活支援施設）	3
児童福祉施設（保育所）	44
保育所型認定こども園	6
幼保連携型認定こども園	25
家庭的保育事業等（小規模保育・事業所内保育）	15
放課後児童クラブ	60
老人福祉施設	13
障害者支援施設	3

◆介護サービス事業所

事業所種別	実施数
訪問介護事業	7
訪問看護事業	4
通所介護事業	3
短期入所生活介護事業	9
短期入所療養介護事業	1
特定施設入居者生活介護事業	5
福祉用具貸与事業	2
介護予防訪問看護事業	4
介護予防短期入所生活介護事業	9
介護予防短期入所療養介護事業	1
介護予防特定施設入居者生活介護事業	5
介護予防福祉用具貸与事業	2
地域密着型通所介護事業	3

◆介護サービス事業所

事業所種別	実施数
小規模多機能型居宅介護事業	3
認知症対応型共同生活介護事業	5
地域密着型介護老人福祉施設入所者生活介護事業	1
看護小規模多機能型居宅介護事業	1
介護予防小規模多機能型居宅介護事業	2
介護予防認知症対応型共同生活介護事業	5
居宅介護支援事業	12
介護予防支援事業	1
介護老人福祉施設	4
介護老人保健施設	1

◆障害福祉サービス事業所

事業所種別	実施数
居宅介護事業	10
重度訪問介護事業	8
生活介護事業	6
短期入所事業	3
施設入所支援事業（障害者支援施設）	3
就労継続支援A型事業	3
就労継続支援B型事業	6
共同生活援助事業	2
児童発達支援事業	7
放課後等デイサービス事業	10
地域移行支援事業	5
地域定着支援事業	5
計画相談支援事業	8
障害児相談支援事業	8

◆特定教育・保育施設

施設種別	実施数
幼稚園型認定こども園	6
地方裁量型認定こども園	1
幼稚園	6

◆認可外保育施設

施設種別	実施数
認可外保育施設	3
事業所内保育施設	5
企業主導型保育事業	8
幼児園	1
居宅訪問型保育（ベビーシッター）	5

※実施数は令和7年度実績

地 域 福 祉

■秋田市ボランティアセンター（運営委託：秋田市社会福祉協議会）

◆新規登録者数※()内の数値は前年度から継続して登録している数

単位：人、団体

年 度		令和4年度	令和5年度	令和6年度	令和7年度
個 人	男 性	4(31)	4(35)	7(22)	9(23)
	女 性	1(59)	7(58)	7(27)	16(29)
	計	5(90)	11(93)	14(49)	25(52)
団 体	団 体	13(213)	8(225)	16(203)	30(199)
	男 性	96(1,438)	84(1,447)	82(1,397)	157(1,380)
	女 性	193(2,855)	127(2,883)	187(2,740)	176(2,682)
	計	289(4,293)	211(4,330)	269(4,137)	333(4,062)

◆紹介数

単位：人、団体

年 度		令和4年度	令和5年度	令和6年度	令和7年度
個 人	男 性	11	8	8	9
	女 性	20	19	6	21
	計	31	27	14	30
団 体	団 体	23	44	38	41
	人 数	80	162	167	166

◆その他の活動

○ボランティア情報紙の作成等

■ 民生委員・児童委員、主任児童委員

◆ 定数の推移

単位：人

改選年	H13	H16	H17 ^{注1}	H19	H22	H25	H28	R 1	R 4	R 7
民生委員・児童委員定数 ^{注2}	537	551	623	629	637	638	638	638	639	639
主任児童委員定数	72	72	76	76	76	76	76	76	78	78

注1：平成17年は、一斉改選ではなく、河辺町および雄和町の編入による増加分を加えたもの

注2：本表の民生委員・児童委員定数は、主任児童委員定数を除いた数を記載

◆ 地区別定数（令和7年改選）

単位：人

地区名	民生委員・児童委員	主任児童委員	計	地区名	民生委員・児童委員	主任児童委員	計
明 徳	15	2	17	飯 島	21	2	23
中 通	21	2	23	下 新 城	13	2	15
保 戸 野	16	2	18	上 新 城	6	2	8
旭 北	16	2	18	浜 田	7	2	9
築 山	22	2	24	豊 岩	5	2	7
旭 南	20	2	22	仁 井 田	23	2	25
川 尻	15	2	17	四ツ小屋	13	2	15
牛 島	15	2	17	上 北 手	9	2	11
旭 川	22	2	24	下 北 手	7	2	9
広 面	19	2	21	下 浜	7	2	9
土 崎	13	2	15	金 足	13	2	15
港 北	18	2	20	東	18	2	20
土 崎 南	14	2	16	桜	19	2	21
寺 内	14	2	16	大 住	17	2	19
八 橋	17	2	19	寺 内 小	15	2	17
泉	16	2	18	御 所 野	11	2	13
新 屋	24	2	26	河 辺	34	2	36
新屋勝平	22	2	24	雄 和	38	2	40
太 平	10	2	12	飯 島 南	11	2	13
外 旭 川	23	2	25				

◆職業別状況

令和7年改選時 単位：人

新任再任の別	性別	委嘱者数	職業別内訳											
			社会福祉事業従事者	宗教家又は宗教教師	医師又は歯科医師	その他の医療保健業	弁護士	教育関係者	農業従事者	会社員	自営業	公務員	その他	無職
新任 ¹	男	57	2	2	0	0	0	0	3	15	5	1	7	22
	女	71	5	1	0	4	0	1	0	1	4	0	12	43
	計	128	7	3	0	4	0	1	3	16	9	1	19	65
再任	男	230	4	9	0	3	0	1	15	25	13	3	25	132
	女	290	17	1	0	7	0	6	3	29	18	0	55	154
	計	520	21	10	0	10	0	7	18	54	31	3	80	286
計	男	287	6	11	0	3	0	1	18	40	18	4	32	154
	女	361	22	2	0	11	0	7	3	30	22	0	67	197
	計	648 ²	28	13	0	14	0	8	21	70	40	4	99	351

注1：元委員1名を含む。

注2：令和7年一斉改選では、定数717人に対し69人の欠員が生じている。

◆男女構成比の推移

各年12月1日現在 単位：人、%、歳

改選年 年代	平成25年			平成28年			令和元年			令和4年			令和7年		
	男	女	計	男	女	計	男	女	計	男	女	計	男	女	計
30代	0	2	2	1	2	3	1	2	3	1	3	4	0	1	1
40代	2	24	26	2	20	22	3	21	24	2	15	17	7	17	24
50代	23	101	124	11	77	88	8	56	64	9	54	63	9	43	52
60代	185	184	369	188	210	398	138	191	329	97	174	271	85	169	254
70代	118	69	187	112	68	180	145	106	251	180	128	308	180	131	311
80代	0	0	0	3	2	5	4	0	4	4	1	5	6	0	6
計	328	380	708	317	379	696	299	376	675	293	375	668	287	361	648
比率	46.3	53.7	100	45.5	54.5	100	44.3	55.7	100	43.9	56.1	100	44.3	55.7	100
平均年齢	64.5			65.5			66.5			67.5			68.0		

◆分野別相談・支援件数

単位：件、下段は主任児童委員（再掲）

年度	区分	高齢者に関すること	障害者に関すること	子どもに関すること	その他	計
		令和3年度	11,272	451	2,264	3,103
		167	94	1,217	82	1,560
令和4年度		10,768	561	2,144	3,039	16,512
		134	269	1,115	89	1,607
令和5年度		10,289	590	2,312	3,757	16,948
		123	291	1,204	192	1,810
令和6年度		10,723	623	2,656	3,044	17,046
		167	332	1,272	262	2,033
令和7年度		10,034	674	2,321	2,950	15,979
		143	375	1,367	295	2,180

◆内容別相談・支援件数

単位：件、下段は主任児童委員（再掲）

年度	区分	在宅福祉	介護保険	健康・保健医療	子育て・母子保健	子どもの地域生活	子どもの教育・学校生活	生活費	年金・保険	仕事	家族関係	住居	生活環境	日常的な支援	その他	計
		令和3年度	746	287	2,404	588	730	654	228	44	145	521	442	1,093	4,181	5,027
		7	4	65	436	374	350	20	4	18	35	17	17	97	116	1,560
令和4年度		792	300	2,023	593	1,022	570	198	32	76	481	479	807	3,725	5,414	16,512
		8	5	52	473	495	321	1	2	10	22	5	18	65	130	1,607
令和5年度		829	349	1,763	628	1,089	669	240	56	99	462	943	1,101	2,992	5,728	16,948
		4	0	33	495	498	457	2	3	25	8	30	7	59	189	1,810
令和6年度		672	333	1,883	647	1,255	838	230	28	143	479	310	968	3,762	5,498	17,046
		2	1	42	500	563	464	7	2	16	16	8	15	124	273	2,033
令和7年度		705	254	1,776	652	1,263	589	229	52	87	384	293	1,042	3,751	4,902	15,979
		10	4	32	538	644	470	1	5	24	15	47	32	103	255	2,180

◆その他の活動件数および年間活動日数・訪問回数

単位：件、下段は主任児童委員（再掲）

区分 年度	調査・実態把握	行事・事業・会議への参加協力	地域福祉活動・自主活動	民児協運営・研修	証明事務	要保護児童の発見の通告・仲介	訪問・連絡活動	その他	委員相互	その他の関係機関	活動日数
	令和3年度	25,826	9,468	23,087	20,734	591	133	78,782	38,855	29,963	14,317
	329	887	2,575	1,927	48	17	908	680	3,690	1,483	6,493
令和4年度	26,123	9,977	23,947	23,405	492	157	80,623	37,723	30,923	14,820	84,962
	397	892	2,876	2,065	18	5	668	741	3,609	1,623	6,860
令和5年度	30,346	12,352	25,317	22,452	574	48	84,524	40,646	32,393	15,325	85,411
	369	1,143	3,432	2,163	37	12	770	584	3,699	1,774	7,733
令和6年度	26,843	12,712	25,758	22,107	458	37	81,929	36,512	31,242	14,807	85,296
	378	1,224	3,525	2,242	41	4	1,107	1,051	4,254	2,015	8,137
令和7年度	22,447	11,961	23,977	22,637	646	33	81,076	35,203	32,748	14,217	82,705
	333	1,245	3,289	2,163	25	6	1,042	1,088	4,236	1,811	7,845

そ の 他 の 援 護

◆目的地まで到達できない要援護者を救済するための、食費等の支給

■要援護者対策

◆目的地まで到達できない要援護者を救済するための、旅費・食費等の支給

●食品代

単位：件、円

年度 月別	令和3年度		令和4年度		令和5年度		令和6年度		令和7年度	
	件数	金額	件数	金額	件数	金額	件数	金額	件数	金額
4月	3	600	0	0	0	0	4	800	1	200
5月	3	600	0	0	0	0	0	0	4	800
6月	0	0	2	400	1	200	0	0	1	200
7月	1	200	1	200	0	0	0	0	0	0
8月	3	600	0	0	1	200	3	600	0	0
9月	0	0	3	600	1	200	0	0	1	200
10月	1	200	0	0	0	0	6	1,200	0	0
11月	0	0	0	0	0	0	0	0	0	0
12月	3	600	0	0	0	0	1	200	0	0
1月	2	400	0	0	0	0	1	200	2	400
2月	3	600	0	0	0	0	0	0	0	0
3月	3	600	4	800	2	400	2	400	1	200
計	22	4,400	10	2,000	5	1,000	17	3,400	10	2,000

●旅費

単位：件、円

年度 月別	令和3年度		令和4年度		令和5年度		令和6年度		令和7年度	
	件数	金額	件数	金額	件数	金額	件数	金額	件数	金額
4月	3	3,110	0	0	0	0	6	5,940	1	1,170
5月	3	3,330	1	770	0	0	0	0	4	4,140
6月	0	0	2	1,980	1	1,170	0	0	1	1,170
7月	1	990	1	990	0	0	0	0	1	770
8月	3	2,970	0	0	1	1,170	3	3,110	0	0
9月	0	0	3	2,750	1	1,170	0	0	1	770
10月	1	990	0	0	0	0	6	6,480	0	0
11月	0	0	0	0	0	0	4	3,960	0	0
12月	3	2,970	0	0	0	0	2	1,760	0	0
1月	2	1,760	0	0	0	0	1	990	2	1,980
2月	3	2,970	0	0	0	0	0	0	0	0
3月	3	3,150	4	3,700	2	1,940	2	2,340	1	1,230
計	22	22,240	11	10,190	5	5,450	24	24,580	11	11,230

◆行旅死亡人取扱状況

単位：件

区分	令和3年度	令和4年度	令和5年度	令和6年度	令和7年度
死亡人	1	2	5	3	3

◆小規模災害への見舞金の支給

単位：件、千円

区分	金額		令和3年度		令和4年度		令和5年度		令和6年度		令和7年度	
	～H19.9.26	H19.9.27～	世帯	金額	世帯	金額	世帯	金額	世帯	金額	世帯	金額
全焼・全壊	50	100	3	300	6	600	15	1,500	6	600	5	500
半焼・半壊	30	50	0	0	1	50	1	50	3	150	3	150
床上浸水	10	50	27	1,350	1	50	3,535	176,750	15	720	1	50
床下浸水	—	—	—	—	—	—	3,275	98,250	16	480	0	0
死亡者	100	150	0	0	2	300	0	0	0	0	1	150
重傷者	30	50	1	50	1	50	2	100	0	0	1	50
計			31	1,700	11	1,050	6,828	276,650	40	1,950	11	900

■戦傷病者、戦没者遺族等への援護

◆戦傷病者等の妻および戦没者等の妻に対する特別給付金

単位：件

区分	年度	令和3年度	令和4年度	令和5年度	令和6年度	令和7年度
請求書進達件数		1	0	3	0	0
国債交付件数		0	1	3	0	0
国債買上証明件数		0	0	0	0	0

※第十三・二十九回戦傷病者等の妻に対する特別給付金、第二十七・三十回戦没者等の妻に対する特別給付金

◆戦没者等の遺族に対する特別弔慰金

単位：件

区分	年度	令和3年度	令和4年度	令和5年度	令和6年度	令和7年度
進達件数		47	59	0	0	1,221
国債交付件数		849	49	19	0	1,095
国債買上証明件数		6	1	0	0	0

※第十二回戦没者等の遺族に対する特別弔慰金（受付：令和7年4月1日～令和10年3月31日まで）

■中国残留邦人等生活支援給付

◆支援給付受給者状況

各年度末現在

単位：世帯、人

区分	年度	令和3年度	令和4年度	令和4年度	令和6年度	令和7年度
給付世帯数		3	4	4	4	3
給付人数		4	6	6	6	4

◆支援給付費の状況

単位：千円

区分	年度	令和3年度	令和4年度	令和5年度	令和6年度	令和7年度
給付総額		12,307	4,489	6,578	13,984	11,525

※基準額は生活保護制度に準ずる

◆支援・相談員等の派遣状況

単位：件

区分	年度	令和3年度	令和4年度	令和5年度	令和6年度	令和7年度
支援・相談員		36	41	41	42	42
自立支援通訳		38	56	52	51	43

■日赤社員増強運動

単位：円

区分	年度	令和3年度	令和4年度	令和5年度	令和6年度	令和7年度
目標額		26,551,000	24,147,600	24,147,600	24,147,600	22,998,700
実績額		23,418,235	23,082,799	22,673,785	22,388,663	21,917,497
達成率(%)		88.2	95.5	93.9	92.7	95.3

◆令和7年度末現在

秋田市地区39分団、秋田市赤十字奉仕団9分団、雄和赤十字奉仕団

◆増強運動重点期間

毎年5月（アンリー・デュナン、ナイチンゲールの誕生日）

参 考

秋田市社会福祉協議会

- ◆所在地 秋田市八橋南一丁目8番2号
- ◆社会福祉法人の認可 昭和27年4月22日
- ◆法人の機関組織
 - 執行機関 理事会 15人
 - 議決機関 評議員会 24人
 - 監査機関 監事 3人
 - 事務局 専任職員 25人
 - 会 員 地区社会福祉協議会およびその役員、民生委員・児童委員、社会福祉事業施設、社会福祉機関および団体、学識経験者、一般会員、特別会員
- 法人の純資産 337,065,803円（令和8年3月31日現在）
- 令和8年度予算 652,447,000円

■見守りネットワーク事業 ※（ ）内は前年度実績

- ◆各地区社協、地区民児協をはじめとして町内会長、福祉協力員等との連携を図り、地域内の見守りが必要な高齢者世帯等への見守り・声かけ活動や安否確認等を行い、孤立化を予防するとともにニーズや緊急事態の早期発見に努めた。
- ◆実施地区 39地区（39）
 - ・見守り対象9,549世帯・16,382人、訪問回数延べ64,574回
 - ・「見守りネットワーク事業の手引き」を活用し、見守り体制の充実を図った。

■安心キット事業（救急医療情報キット事業）

- ◆各関係機関や見守りネットワーク事業と連携しながら、安心キット事業の更なる推進を図った。
- ◆安心キットの設置世帯数18,699世帯
- ◆安心キットの活用件数16件（令和7年1月～12月、秋田市消防本部から情報提供）
- ◆市内の郵便局の協力を得て、安心キットの配布や更新の呼びかけの強化を図った。
- ◆安心キットの啓発に努めた。（障がい者のためのくらしのしおり、暮らしに役立つサービス広報あきた等）
- ◆事業の円滑な運営等を図ることを目的として推進会議を開催した。
 - 開催日 令和8年3月27日（金）秋田市老人福祉センター 出席者16人
 - 案 件 安心キット事業の実施状況について
 - 安心キットの活用状況について
 - 今後の課題と方向性について

■車両・除雪・災害関連用品等の貸出

地区社協や町内会等の各団体に対して、行事・イベントの開催や買物支援などのために機器および機材、または福祉車両等を無料で貸し出し、コミュニティ活動および地域福祉活動の活性化、地域住民やボランティア団体等が主体的に地域での支え合い活動に取り組んでいくための体制づくりを支援した。

※（ ）内は前年度実績

貸出物品	貸出件数	貸出物品	貸出件数
軽トラック	82件 (95)	ノートパソコン	5件 (9)
リフト付き送迎車	33件 (20)	プロジェクター	41件 (55)
送迎車	77件 (80)	スクリーン	38件 (49)
握力計	15件 (16)	暗幕	10件 (7)
体組成計	1件 (7)	綿菓子機	50件 (54)
足指力計測器	2件 (6)	ポップコーン機	33件 (30)
フロアカーリング	9件 (6)	かき氷機	30件 (32)
スロットボール	30件 (28)	テント	32件 (24)
スマイルボウリング	6件 (11)	ビンゴ	28件 (30)
室内用ベタンク	4件 (14)	ダートツ	6件 (5)
グラウンド・ゴルフ	4件 (7)	発電機	13件 (3)
輪投げ	54件 (47)	除雪機	0件 (0)
カラオケセット	51件 (47)	融雪機器	0件 (0)
ワイヤレスアンプ	63件 (79)	炊き出し機器	0件 (0)
DVDプレイヤー	5件 (5)	D V D	0件 (3)

◆買い物支援の実施状況

※（ ）内は前年度実績

	実施回数	利用者 延べ人数	ボランティア 延べ人数
河辺地区社協	24回 (24)	68人 (57)	24人 (24)
雄和地区社協	51回 (51)	184人 (195)	51人 (51)

■地域元気アップ事業 ※（ ）内は前年度実績

地域の高齢者を対象として「地域元気アップ事業」を実施した地区社協に対して助成金を交付し、介護予防や孤立予防の推進を図った。

◆健康づくり・生きがいくくり支援事業

助成金交付 38地区(39) 16,949,000円(17,089,000)

・軽スポーツ ・趣味活動 ・健康づくり ・交流事業 ・その他

◆地域サロン事業

助成金交付 38地区(38) 2,460,000円(2,430,000)

■地域サロン強化事業 ※（ ）内は前年度実績

地域サロンのさらなる充実や拡大を図ることや高齢者や障がい者等の傾聴により社会的孤立をより一層予防し、自殺予防対策の一助とした。

助成金交付 30地区(30) 1,320,000円(1,320,000)

令和7年度で秋田市からの補助廃止により終了

■子育て支援事業 ※（ ）内は前年度実績

◆子育て支援用おもちゃ貸出事業

貸出件数 48件 (47)

◆子育て講話開催経費助成事業

地域における子育て活動支援とともに安心して子育てができる環境づくりを目的として、市内の子育てサークルおよび団体が開催する「子育て講話」に要する講師謝礼（交通費を含む）を助成した。

22団体 (22) 延参加者 親 203人 子 197人 計 400人(444)

◆子育て支援への助成等

地区社協または地区民児協が行う子育て支援事業に対して助成を行った。

35地区(35) 700,000円(700,000)

■福祉協力員の設置および活動の推進 ※（ ）内は前年度実績

◆各地区社協の地域福祉活動に協力する町内会単位の福祉協力員の推進を図った。

単位：地区、人

区分	年度	令和3年度	令和4年度	令和5年度	令和6年度	令和7年度
設置地区数		35	35	35	35	35
福祉協力員数		1,217	1,100	1,117	1,127	1,107

◆福祉協力員研修会へ参加し、福祉協力員の活動について啓発した。

3地区で実施 (3)

■地区社会福祉協議会事務担当者研修会の開催

開催日 令和8年2月26日(木)

会場 パーティギャラリーイヤタカ

参加者 37地区 77人

内容 研修 事業内容および事務手続きについて

■地域福祉活動研修会 ※（ ）内は前年度実績

開催日	令和7年7月9日(水)		
会場	あきた芸術劇場ミルハス 中ホール		
参加者	地区社協関係者、民生委員・児童委員、町内会長、福祉協力員、 一般市民等 約160人 (300)		
内容	事例発表1	「旭川地域サロン”あさひ会”ができるまで」	
	発表者	旭川地域包括支援センター	生活支援コーディネーター 石川 帆乃香 氏
		旭川地区社会福祉協議会	福祉協力員 工藤 聖子 氏
	事例発表2	「地域に根ざしたお店 J&B に込めた思い」	
	発表者	檜山地区	朝ごはんとランチのお店 J&B 店長 田口 和子 氏
	聞き手	秋田市地域支え合いセンター	生活支援相談員 関 明子
	実践報告	「被災者に寄り添うサロン活動と地域づくりについて」	
	報告者	秋田市社会福祉協議会	総務管理課 主事 菊地 俊彦

■拠点づくり・事務機器整備支援事業 ※（ ）内は前年度実績

地区社協の拠点づくりの促進または拠点の強化、地区社協の事務機器の整備を支援するため助成を行った。※令和7年度に限り特別助成

拠 点 づ く り	- (2)	- (200,000)
事 務 機 器 整 備	- (2)	- (60,000)
令 和 7 年 度 特 別 助 成	38地区	3,800,000円
計	38地区 (4)	3,800,000円 (260,000)

■地区社協各種研修会への支援 ※（ ）内は前年度実績

◆地区社会福祉協議会研修支援事業

複数の地区社協が合同で実施する研修会の開催経費や地区社協が実施する研修会で移動に要するバス等の借上げ料の助成を行った。

研 修 会 の 開 催 経 費	1地区 (1)	20,000円 (20,000)
バ ス 等 の 借 上 げ 料	1地区 (1)	20,000円 (20,000)
計	2地区 (2)	40,000円 (40,000)

◆地区社協ブロック研修会への支援

- ・ A、B、C、Dブロックにおいて地区社協役員および事務局員の研修を行う際に、その開催経費の一部を負担し、地域活動についての情報交換、研修活動を支援した。
- ・ 地区社協の要望に応じ、研修会等での講話や事業の説明を行い支援した。

6地区 (4)

■地区社協活動等への支援と協力 ※（ ）内は前年度実績

- ◆「秋田市地区社会福祉協議会連絡会」への活動支援と協力を行った。
- ◆横断幕、垂れ幕、ポスター作製の支援

地区社協	31件 (33)
地区民児協	7件 (5)
町内会	17件 (18)
福祉団体・その他	93件 (93)
計	148件 (149)

◆大型印刷機等の利用支援

紙を持参することにより印刷費を無償にし、地区社協、地区民児協、町内会、団体会員の活動を支援した。

印刷実績 427,230枚 (397, 132)

◆地域福祉活動推進費の助成

39地区(39) 14,312,480円(14,364,640)

■ふれあい福祉相談センター

◆相談体制 相談員5名（1日2名体制）

◆開設日数 242日 週5日（月～金曜日） 午前9時～午後4時

◆相談件数

単位：件、（ ）内は稼働日数

区分	令和3年度	令和4年度	令和5年度	令和6年度	令和7年度
ふれあい福祉相談センター	1,303(241)	1,193(243)	1,210(243)	1,210(243)	951(242)
上記件数の内、弁護士相談	42	43	42	43	45

◆弁護士によるふれあい無料法律相談 毎月第3月曜日 秋田市老人福祉センター

◆ふれあい福祉相談センターや弁護士による無料法律相談の開催について広報あきたやホームページへ掲載、関係機関へリーフレットを配布し市民へ周知した。

■ふれあいさん派遣事業

急な病気、ケガ等の時に「ふれあいさん」を派遣し、短期間単発の生活支援をすることにより、介護予防や子育て支援につながった。

区分	令和3年度	令和4年度	令和5年度	令和6年度	令和7年度
実利用者数 (人)	85	80	87	79	79
延べ利用回数 (回)	648	731	667	670	574
利用延べ時間 (時間)	1,166	1,268	1,147	1,192	979
稼働日数 (日)	234	229	229	237	217
登録ふれあいさん数 (人)	10	10	10	12	10

■移送車貸出事業

障がい者の通院、買い物等のため移送が必要な世帯等に対し、移送車を貸出した。

(ガソリンは自己負担)

区分	年度	令和3年度	令和4年度	令和5年度	令和6年度	令和7年度
移送車台数	(台)	2	2	2	2	2
登録者数	(人)	42	62	81	108	134
利用回数	(回)	206	298	309	275	281

・車両を1台更新した。

■見守り機器助成事業

在宅で暮らす認知症の方、知的障がい児者、精神障がい者等が道に迷ったり、自分の家からなくなる恐れがあるなど、不安を抱える世帯に対し位置情報を把握するための装置、本人が自宅から離れたことを知らせる装置等の利用に伴う購入費用または、レンタル費用の一部を助成対象とした。助成額 上限 10,000 円 ※ () 内は前年度実績

申請件数	2件 (2)	助成件数	2件 (2)	助成額合計	17,862円 (18,400)
------	--------	------	--------	-------	------------------

※位置情報を確認できる各種装置や民間サービスの情報提供を行った。

■福祉機器貸出事業

◆在宅で福祉機器を要する世帯に対して貸出した。 ※ () 内は前年度実績

貸出物品	貸出件数
車いす	135 (136)
介護用ベッド	5 (5)
エアマット	4 (6)
シャワーチェア	1 (2)

◆コミセンや市民サービスセンター等に車いすを設置し貸出を行った。

区分	年度	令和3年度	令和4年度	令和5年度	令和6年度	令和7年度
貸出件数	(件)	173	172	122	196	241

■手話通訳者設置事業の状況

聴覚障がい者等の日常生活および社会生活におけるコミュニケーション手段のための手話通訳者を派遣した。

区分	年度	令和3年度	令和4年度	令和5年度	令和6年度	令和7年度
手話通訳者(人)		1	1	1	1	1
派遣件数(件)		633	453	480	397	389

■ Re再くるネット(日用品・介護用品の再利用)

不要になった、日用品・福祉機器・ベビー用品等を善意でゆずりたいという物品情報を募り、ホームページやSNSを通じて、生活困窮者を支援する団体・機関へ向けて情報を発信することにより、必要とする市民へ物品を提供した。

※ () 内は前年度実績

ゆずる方登録者数	76人(42)
ほしい方登録者数	76人(33)
マッチング件数	66件(25)

(取り扱った主な物品)

テレビ、冷蔵庫、炊飯器、電子レンジ、ファンヒーター、布団、毛布、マットレスなど

■ ボランティアセンター事業

- ◆ ボランティア情報誌の発行
- ◆ ボランティアの登録および紹介
- ◆ ボランティア養成講座の開催
- ◆ ボランティア活動保険への加入および促進
- ◆ 福祉施設、関係機関との連携

■ 除雪支援の実施 ※ () 内は前年度実績

- ◆ 除雪支援相談件数 32件 (15)
- ◆ 活動状況 29件 (13) ①ボランティア対応 12件 (11) ②その他の対応 17件 (2)
- ◆ 除雪ボランティア登録状況 単位：団体、人

区分 \ 年度	令和3年度	令和4年度	令和5年度	令和6年度	令和7年度
団体数・人数	12団体 356	18団体 470	17団体 451	17団体 470	14団体 392
個人	30	26	26	30	38
合計	12団体 386	18団体 496	17団体 477	17団体 500	14団体 430

- ◆ 除雪機器等の貸出
- ◆ 除雪ボランティア等へのボランティア保険料の補助

■ ボランティア基金の運営

秋田市ボランティア基金の運用益をボランティア団体の行う事業等に対し助成金を交付した。

- ◆ 基金の状況 各年度末現在 単位：円

区分 \ 年度	令和3年度	令和4年度	令和5年度	令和6年度	令和7年度
基金	123,679,000	123,679,000	123,679,000	123,679,000	123,679,000
積立金	7,084,429	6,791,214	6,111,191	6,041,365	6,811,398

- ◆ 運用益の配分

ボランティア団体、地区社協等の実施事業への助成 各年度末現在 単位：円

区分		件数	金額
事業助成	高齢者・障がい者(児)・児童等へのボランティア活動	3	150,000
	ボランティアの養成や啓発のための研修会・交流会	3	251,000
活動振興事業	社協・ボランティアセンター事業(ボランティア保険)	1	414,575
合計		7	815,575

■秋田市ボランティア連絡協議会への協力

事務局へ協力し、ボランティア活動をしている個人・団体および関連団体の連絡調整、情報交換を支援した。

■災害ボランティア活動の振興

◆災害への備え

- ・災害時に必要な資機材の貸し出しが市町村社協の間で円滑にできるよう、県社協が県内25市町村に導入した被災者情報管理システムを活用し情報共有した。
- ・LINEやメールを活用した新たなネットワークの構築に向けて情報収集を行った。

◆災害時の対応

- ・令和7年8月の大雨被害に伴う被災地の復興支援として、仙北市災害ボランティアセンターへサーキュレーター60台を貸出した。

■秋田市権利擁護センター事業 ※（ ）内は前年度実績

認知症高齢者や知的障がい者、精神障がい者など日常生活上の判断に不安のある方が、住み慣れた地域で自分らしい暮らしが実現できるよう、成年後見制度の利用促進と地域連携の推進を図り、権利擁護を必要とする人を確実に支援に結び付けることができるよう努めた。

◆成年後見制度利用促進事業（市委託）

- ・市民向けの成年後見セミナーや出前講座を開催し、制度や相談窓口の周知を図った。
市民向けセミナー開催 2回（2） 出前講座実施 13回（15）
- ・ニーズに応じた権利擁護に関する相談支援をした。

対象者	延べ相談件数	
認知症高齢者	1,287件	(1,138)
知的障がい者	324件	(154)
精神障がい者	680件	(422)
一般高齢者	634件	(282)
その他（身体障がい者含む）	265件	(241)
合計	3,190件	(2,237)

相談対応	延べ相談件数	
権利擁護の相談支援	1,133件	(893)
権利擁護支援チームの形成支援	1,578件	(1,048)
権利擁護支援チームの自立支援	397件	(202)
その他	82件	(94)
合計	3,190件	(2,237)

- ・成年後見制度利用支援検討会を開催し、支援方針および適切な申立人、後見人等候補者を検討し、必要な支援を行った。

成年後見制度利用支援検討会の開催 9回（1）

- ・後見人等の担い手の確保・育成等の推進について、市、県、県社協、秋田家庭裁判所と意見交換をした。

意見交換実施 2回

◆日常生活自立支援事業【県社協委託】

秋田市権利擁護センター事業と一体的に実施し、日常的金銭管理や書類等の預かりサービス、福祉サービスの利用援助などを行い、判断能力に不安のある高齢者や障がい者を支援した。

【相談援助・契約件数】

※（ ）内は前年度実績

	相談援助件数	契約件数	新規契約件数	解約件数※
認知症高齢者等	1,716件 (1,379)	26件 (23)	5件 (9)	7件 (9)
知的障がい者	1,089件 (791)	12件 (9)	3件 (1)	0件 (1)
精神障がい者	1,592件 (1,466)	19件 (19)	3件 (5)	3件 (2)
その他	109件 (154)	1件 (6)	1件 (1)	1件 (0)
合計	4,506件 (4,090)	58件 (57)	12件 (16)	11件 (12)

※解約の内訳（理由）

- ・本人からの申し出による解約 3件 (5)
- ・成年後見人等選任による解約 1件 (1)
- ・本人死亡による解約 7件 (6)

◆法人後見事業

- ・法人後見運営委員会の開催 2回（1）

【受任状況】

類型	後見	保佐	補助	計
新規受任件数	1件 (0)	0件 (2)	0件 (0)	1件 (0)
受任件数 (3月末現在)	2件 (1)	3件 (4)	0件 (0)	5件 (5)

【その他】

- ・契約締結審査会への出席 8回（9）
- ・生活支援員研修会への参加 参加者 8名（7）
- ・生活支援員 15名（14） 活動回数 787回（707）

■市民小口資金の貸付および償還指導等の実施

市から400万円の原資を借り入れ、一時的に生活に困っている方に対して限度額6万円まで貸付した。(貸付期間12カ月以内・無利子)

◆市民小口資金の年度別貸付並びに償還状況

単位：件、円

区 分 年 度	貸 付 額		償 還 額		年度末現在未償還額	
	件数	金 額	件数	金 額	件数	金 額
令和3年度	87	1,656,500	144	2,327,000	355	7,486,506
令和4年度	95	1,806,000	279	2,297,006	319	6,721,500
令和5年度	105	1,585,000	135	1,849,000	296	6,295,500
令和6年度	44	619,000	66	758,000	272	6,056,500
令和7年度	42	704,000	52	710,000	266	5,900,500

◆生活福祉資金の貸付状況

単位：件、千円

区 分 年 度	令和3年度		令和4年度		令和5年度		令和6年度		令和7年度	
	件数	金 額	件数	金 額	件数	金 額	件数	金 額	件数	金 額
総合支援資金										
生活支援費	1	450	1	540	0	-	1	330	0	-
住宅入居費	0	-	0	-	0	-	0	-	0	-
一時生活再建費	0	-	0	-	0	-	0	-	0	-
福祉資金										
福祉費	0	-	2	173	4	2,415	10	1,892	5	534
緊急小口資金	19	1,810	19	1,721	17	1,600	16	1,352	9	759
教育支援資金										
教育支援費	8	4,157	12	22,939	9	15,960	19	42,990	3	6,504
就学支度費	11	2,940	14	5,322	9	3,142	18	6,322	2	1,000
合 計	39	9,357	48	30,695	39	23,117	64	52,877	19	8,798

◆不動産担保型生活資金

単位：件、千円

令和3年度		令和4年度		令和5年度		令和6年度		令和7年度	
件数	金 額	件数	金 額	件数	金 額	件数	金 額	件数	金 額
0	-	0	-	0	-	0	-	0	-

◆要保護世帯向け不動産担保型生活資金

単位：件、千円

令和3年度		令和4年度		令和5年度		令和6年度		令和7年度	
件数	金 額	件数	金 額	件数	金 額	件数	金 額	件数	金 額
1	6,775	0	-	0	-	0	-	0	-

◆臨時特例つなぎ資金

単位：件、千円

令和3年度		令和4年度		令和5年度		令和6年度		令和7年度	
件数	金額	件数	金額	件数	金額	件数	金額	件数	金額
0	-	0	-	0	-	0	-	0	-

■特例貸付におけるフォローアップ支援事業【県社協委託】

※（ ）内は前年度実績

- ・新型コロナウイルス感染症の影響による特例貸付等を利用した世帯について償還猶予、少額返済の案内、償還免除、生活再建のため自立支援相談機関等へのつなぎなどのフォローアップ支援を行った。また、アウトリーチによる生活状況の確認を行い、生活課題に応じて伴走型の支援を行った。
- ・対象世帯数 1,436世帯

・相談支援状況

単位：件

内 容	件 数	内 訳				
		電 話	来 所	訪 問	電話不在	その他
償還免除相談	37 (62)	19 (51)	12 (10)	3 (1)	2 (-)	2 (-)
償還猶予相談	20 (92)	15 (70)	3 (19)	1 (3)	1 (-)	0 (-)
償還相談	199 (-)	130 (-)	31 (-)	5 (-)	32 (-)	1 (-)
その他(生活相談等)	2,428 (570)	806 (481)	147 (79)	814 (10)	615 (-)	39 (-)
関係機関との調整	404 (208)					

- ・相談会&フードパントリーの開催：4回（参加人数：115人）
- ・食糧支援：28(53)回
- ・住所地確認：10(18)回
- ・同行支援：27(11)回
- ・支援検討会議：12(3)回

■生活困窮者への食支援 ※（ ）内は前年度実績

◆緊急食支援事業

市民小口資金等へ該当しなかった方や制度申請中の方で、その日の食事のままならない方々に対して食料品の支給と思い立った時に相談できるよう専門相談機関の一覧を配布した。

また、年末年始に秋田市役所へ食料品を配備して対応した。

支援対象件数 114件 175名 (71件 103名)

◆フードドライブへの協力

家庭で余剰な食べ物を秋田市老人福祉センター内の食品回収箱に持ち寄ってもらい、それらをフードバンクあきたへ受け渡した。

受け渡し状況 米、乾麺、飲料、缶詰、お菓子など 計 1,332点 (1,901)

◆コープフードバンク事業

生活困窮等により食品等を必要としている団体や個人世帯を把握したときに、コープフードバンク(コープ東北サンネット事業連合)から必要なものを無償提供してもらう事業に協力する体制とした。 食料品 346点

◆セブンイレブンフードドライブとの連携

秋田市社協が担当するセブンイレブン（卸町三丁目店、割山店、山王一丁目店、山王大通り店、市立秋田総合病院店）に設置された食料回収箱に集まった食品等の確認・回収を月1回行い、困窮世帯へ支援した。 受領数 193kg

■生活困窮者への生活用品の支給等による支援

◆各地域包括支援センターと連携を図り、生活に困窮している世帯に食料品、衣類、おむつ、灯油などの支援を行った。また、寄付された玄米を精米し、生活困窮者へ配布した。

支援世帯 8世帯 39,060円

◆寄付された玄米を精米し、生活困窮者へ配布した。

◆企業・団体・個人からの寄付支援 食料品 1,699点 日用品 80点

■あきた子ども応援ネットワークとの連携

- ・秋田市社協のあきた子ども応援ネットワークに登録し、提供された食料や物品を資金貸付相談者や生活困窮世帯等へ配布し、生活支援を行った。
- ・秋田市社協と共催で子どもの居場所づくりに向けた人材育成講座を開催した。

開催日 令和8年1月15日（木） 秋田市老人福祉センター 参加者49人

■罹災世帯に対する見舞金

単位：件

区分	年度	令和3年度	令和4年度	令和5年度	令和6年度	令和7年度
り災世帯数		30	6	3,592	37	8
	全損件数	3	5	4	7	5
	半損件数	0	0	1	4	3
	床上浸水	27	1	3,587	26	0
見舞金額(円)		300,000	110,000	10,851,000	258,000	130,000

■地域支え合いセンターの運営

◆令和5年7月の大雨による被災者が「可能な限り住み慣れたところで暮らしていく」ために、伴走型での生活再建支援と住民全体でお互いに支え合える地域づくりに取り組んだ。

【令和6年1月～令和8年3月の実績】

戸別訪問件数 7,239件

延べ訪問件数 12,288件

延べ相談件数 16,630件

◆サロン開催（まるっとお茶っこ会） 開催回数 346回 参加者数 3,606名

実施会場 7会場（檜山コミセン、檜山町内会館、東コミセン、東部市民サービスセンター、旭川コミセン、大住北町内会館、中通児童館）

■広報活動 ※（）内は前年度実績

◆広報誌の発行

- ・「社協だより」を発行し、全戸へ配布した。

発行回数	1回	(1)	発行部数	114,000部	(114,000)
------	----	-----	------	----------	-----------

- ・「耳よりinfo」を発行し、地区社協、地区民児協、市民センター、コミセンへ配布した。

発行回数	1回	(1)	発行部数	2,500部	(2,500)
------	----	-----	------	--------	---------

◆ホームページの運用

- ・秋田市社協のホームページの更新頻度を上げ、内容の充実を図った。
- ・アクセス件数 59,788件 (59,446)
- ・SNSの運用
 - X、フェイスブックにおいて随時情報発信した。

■社会福祉大会の開催

日 時 令和7年11月17日 (月)

会 場 あきた芸術劇場ミルハス 中ホール

参加者 地区社協関係者、民生委員・児童委員、町内会長、福祉協力員、婦人会会員、福祉団体関係者 約500人

テーマ 「広げよう 命を守る 地域の絆」

内 容 式典、福祉功労者の表彰

アトラクションⅠ「心安らぐ木の音色 コカリナコンサート」

コカリナ笛奏 谷 しん 氏

ギター演奏 佐藤 郁夫 氏

ピアノ演奏 山田 祥子 氏

うた 倉部 良子 氏

アトラクションⅡ「港伝承絆会による踊り」 2名

講演「小さな声の人と一緒に創る福祉×まちづくり」

東北福祉大学
共生まちづくり学部 教授
地域創生推進センター 石塚 裕子 氏

■福祉教育の推進

※()内は前年度実績

- ◆疑似体験および講師派遣 派遣先 聴覚支援学校 1校 19名 小学校 1校 42名
- ◆職場体験学習の受け入れ 中学校 3校 (3) 12名 (13)
- ◆バリアフリー教室への協力 小学校 8校 (8) 451名 (506)
- ◆機材の貸出状況

区 分	貸出件数	延べ数
車いす	23件 (20)	166台 (133)
高齢者疑似体験セット	16件 (6)	71台 (15)
視覚障がい者体験グラス	7件 (6)	49台 (42)
アイマスク	13件 (8)	323枚 (380)

■地域福祉フェア

市内福祉事業所のイベント（こっちゃけマルシェ）において、本会のブースを設置し、安心キットやパネルの展示により活動紹介等を行い事業周知を行い、地域福祉フェアとした。

■秋田市民生児童委員協議会との連携

- ◆秋田市民生児童委員協議会と共催で秋田市社会福祉大会を開催した。
- ◆秋田市民生児童委員協議会と連携のもと、見守りネットワーク事業を実施し、地域福祉の充実を図った。
- ◆「市社協・市民児協の正副会長の懇話会」を開催した。(令和7年8月8日)

■秋田市地域包括・在宅介護支援センター連絡協議会への協力

事務局およびホームページ運用へ協力した。

■社会福祉法人・福祉施設等との連携 ※（ ）内は前年度実績

- ◆「秋田市地域福祉おむすびネット」の実施

地域における公益的な取り組みメニューを提示した「秋田市地域福祉おむすびネット」により、社会福祉法人と連携し、地域の課題解決と地域福祉力の強化に努めた。

登録法人	15法人 (15)
メニュー選択	76施設 (76)

※登録内容：安心キット事業への協力、ボランティア受入、講座等への専門職派遣、災害時支援など。

- ◆秋田市内社会福祉事業従事者スポーツ大会および合同交流会

- ・秋田市内社会福祉事業従事者スポーツ大会実行委員会を開催した。

開催日 令和7年6月20日(金)、11月14日(金)

- ・秋田市内社会福祉事業従事者スポーツ大会と合同交流会を開催し、福祉意識の高揚と連携を図った。参加者延べ人数424人

開催日 ビニールバレーボール大会 令和7年8月28日(木)

ソフトボール大会 令和7年9月30日(火)

合同交流会 令和7年10月10日(金)

- ◆秋田市老人福祉施設連絡協議会への協力

事務局への協力

■関係機関・団体等への協力、出席

①県関係

- ・秋田県行政不服審査会 2回
- ・秋田県社会福祉協議会(正副会長会、理事会、評議員会) 10回
- ・秋田県地域福祉推進委員会 2回
- ・秋田県地域福祉行政懇談会
- ・市町村社会福祉協議会連絡協議会(正副会長会議、総会、会長会議、企画委員会) 6回
- ・秋田県民間社会事業福利協会(理事会、運営委員会) 4回
- ・秋田県災害福祉広域支援ネットワーク協議会
- ・秋田県地域福祉活動計画検証委員会
- ・秋田県地域福祉トータルケア推進事業検証委員会

②市関係

- ・秋田市社会福祉審議会 3回
- ・秋田市総合計画・地方創生懇話会 4回
- ・秋田市地域保健・福祉活動推進事業運営委員会
- ・秋田市老人保健福祉月間標語審査会
- ・秋田市自殺対策ネットワーク会議 2回
- ・市立秋田総合病院評価委員会 2回
- ・秋田市上下水道事業経営審議会 2回
- ・秋田市障がい者差別解消支援地域協議会
- ・秋田市エイジフレンドリー行動推進委員会
- ・秋田市国民健康保険運営委員会
- ・秋田市生活環境保全審議会
- ・健康あきた市21推進会議
- ・秋田市成年後見制度利用促進協議会
- ・秋田市障がい者総合支援協議会
- ・秋田市支え合い活動促進ネットワーク会議
- ・秋田市生活困窮者自立支援調整会議

③各団体関係、その他

- ・全国赤十字大会
- ・日本赤十字社代議員会 2回
- ・ナイスハートふれあいのスポーツ広場秋田大会
- ・秋田市民生児童委員協議会（総会、情報交換会、中央ブロック研修会）
- ・秋田市老人クラブ連合会（総会、健康増進スポーツ大会、シルバー文化祭）
- ・秋田市身身体障害者協会（総会、福祉大会）
- ・秋田市母子寡婦福祉大会
- ・特定非営利活動法人秋田けやき会 総会
- ・社会福祉法人秋田けやき会評議員会
- ・社会医療法人明和会定時評議員会 2回
- ・社会福祉法人晃和会評議員選任解任委員会
- ・ひきこもりラボ（総会、理事会）
- ・秋田市共同募金委員会運営委員会 2回
- ・訪問看護ステーションあきた運営委員会
- ・秋田市地区社会福祉協議会連絡会（総会、研修会）
- ・社会福祉法人北社障がい者の生涯学習教室連絡協議会

■重層的支援体制の構築

◆重層的支援体制の整備

- ・包括的な支援体制整備事業に関する秋田市庁内検討会に参加し秋田市地域支え合いセンターの取り組みについて説明（令和7年11月27日）
- ・重層的支援体制の構築に向けた秋田市内の高齢化率、地域防災力等の調査・研究を実施した。

■組織運営と財政基盤の強化

◆組織運営体制の強化

- ・諸規定の改正を行い、運営体制の整備を図った。
- ・秋田市補助金減額に対応するための組織体制を検討した。
- ・ICT（情報技術）、DX（デジタル技術）の導入（会計伝票自動読み取り（AI-OCR））

■会員の加入状況

単位：円

区 分	令和4年度		令和5年度		令和6年度		令和7年度	
	戸数等	金額	戸数等	金額	戸数等	金額	戸数等	金額
一般会費(世帯)	90,370	32,533,200	90,015	32,405,400	89,779	32,320,440	89,453	32,203,080
特別会費個人	1,295	1,318,000	1,281	1,290,000	1,253	1,266,000	1,229	1,236,000
特別会費団体	156	689,000	140	611,000	144	635,000	150	647,000

■共同募金への協力

- ◆共同募金の助成を受けて事業を行っていることをPRし、市民の意識の高揚を図った。
- ◆秋田市共同募金委員会事務局へ協力し、地域福祉活動のための財源確保に努めた。

■善意銀行（寄付金）の状況 ※（ ）内は前年度実績

- ◆市民の善意で預託された一般寄付や指定寄付金等は、本会事業の目的とする事業へ充当した。（福祉機器貸出事業、生活困窮者への生活用品の支給等による支援）

そのほか、交通災害遺児激励金については指定された事業等へ充当した。

区 分	件 数	寄 付 金 額	備 考
一 般 寄 付 金	篤 志 寄 付	30件 (39) 986,695円 (1,128,057)	
	香 典 返 し	3件 (0) 330,000円 (0)	
	計	33件 (39) 1,316,695円 (1,128,057)	
指 定 寄 付 金	一 円 玉 寄 付 金	1件 (1) 12,000円 (14,000)	交通災害遺児 激励金に充当
	大 雨 災 害 寄 付 金	0件 (2) 0円 (70,000)	
	そ の 他 指 定 寄 付 金	0件 (1) 0円 (50,000)	
	計	1件 (4) 12,000円 (134,000)	
合 計	34件 (43)	1,328,695円 (1,267,057)	

◆一般寄付（企業・団体・個人からの寄付物品）

タオル、手作りお手玉、カレンダー、手帳、車いす、ポータブルトイレ、紙おむつ、ノートパソコン、ソファ、大根、インスタントラーメン、レトルト食品 等

■第6期秋田市地域福祉活動計画の周知

◆秋田市地域福祉アクションプラン2025（秋田市地域福祉活動計画）の周知

- ・「秋田市地域福祉アクションプラン2025」について、地区社協、地区民児協等に出向き説明した。

実施回数6回（外旭川地区社協、八橋地区社協、牛島地区社協、市民児協中央ブロック、広面地区民児協、大住地区民児協）

◆その他

- ・宮城県松島町民生児童委員協議会視察研修への対応（地域支え合いセンターについて）
令和7年11月13日（木）
- ・北海道議会議員視察研修への対応（手話通訳者設置事業について）
令和8年3月30日（月）

参 考 市内の福祉施設等一覧

令和8年4月1日現在

■認可保育所

NO	名 称	経営主体	開設年月日	所 在 地	電 話	F A X	定員
1	寺内保育所	秋田市	S50. 5. 1	寺内油田二丁目5-1	863-6253	863-6309	120
2	岩見三内保育所	秋田市	S52. 4. 1	河辺三内字外川原115	883-2555	827-7822	39
3	新波保育所 ※	秋田市	S47. 4. 1	雄和神ヶ村字陳笠262	—	—	—
4	川添保育所	秋田市	S55. 4. 1	雄和椿川字長者屋敷33	886-2139	886-2518	89
5	雄和中央保育所 ※	秋田市	S62. 4. 1	雄和種沢字戸草沢105	—	—	—
6	河辺保育所	秋田市	H22. 4. 1	河辺北野田高屋字上前田表68-1	882-3056	853-0866	150
7	第一ルンビニ園	(福)秋田聖徳会	S23. 5. 1	旭南一丁目5-10	862-3857	862-1900	120
8	第二ルンビニ園	(福)秋田聖徳会	S23. 5. 1	川元小川町1-53	862-3858	862-3859	130
9	城南園	(福)秋田婦人ホーム	S23. 5. 1	榎山古川新町41-2	832-3512	832-3610	60
10	日新保育園	(福)新屋厚生会	S25. 4. 1	新屋町字関町後77-3	828-3211	828-4700	150
11	勝平保育園	(福)新屋厚生会	S25. 4. 1	新屋松美ガ丘南町16-13	823-4520	823-3668	150
12	あきた保育園	(福)秋田県母子寡婦福祉連合会	S39. 4. 1	南通築地2-6	833-4614	889-3432	90
13	はねかわ保育所	(福)協和会	S45. 4. 1	下浜羽川字下山48-105	879-2139	879-2162	30
14	こぼと保育園	(福)こぼと保育園	S52. 4. 1	広面字釣瓶町71-4	834-3429	836-3424	110
15	みつば保育園	(福)こぼと保育園	H27. 4. 1	保戸野八丁2-20	874-9881	874-9882	40
16	大野保育園	(福)大野保育園	S52. 4. 1	仁井田字西潟敷11	834-9200	833-9211	140
17	北保育園	(福)新光会	S54. 4. 1	下新城中野字街道端西241-62	873-5248	873-6990	48
18	やまばと保育園	(福)友睦会	S54. 4. 1	新屋寿町8-69	865-0633	824-8310	80
19	ひがし保育園	(福)秋田東福祉会	S55. 4. 1	手形字扇田18-1	835-6730	835-6732	70
20	みどり保育園	(福)秋田南福祉会	S55. 4. 1	榎山南中町1-32	835-9298	835-8119	70
21	さくら保育園	(福)太東会	H11. 1. 1	桜二丁目13-27	884-7377	884-7378	80
22	グリーンローズ保育園	(福)グリーンローズ	H11. 4. 1	新屋表町8-19	828-3049	828-3061	50
23	こひつじ保育園	(福)こひつじ会	H12. 4. 1	広面字近藤堰添46-4	835-1227	835-1270	72
24	ごしょの保育園	(福)山王平成会	H13. 1. 1	御所野地蔵田二丁目9-6	892-7555	892-7226	120
25	こどものくに保育園	(福)こどものくに	H14. 4. 1	東通二丁目10-22	834-9548	827-6777	60
26	あさひ保育園	(福)太東会	H16. 4. 1	手形字山崎92-18	832-8833	836-1036	90
27	上北手保育園	(福)大空会	H18. 4. 1	上北手猿田字苗代沢87-6	839-3595	853-5010	100
28	わかこま第一保育園	(福)若駒会	H22. 4. 1	山王二丁目1-21	862-0266	874-8144	100
29	秋田駅東保育園	(福)さわらび会	H22. 12. 1	東通三丁目6-8	837-4152	837-1154	55
30	南通りすこやか保育園	(福)すこやか	H23. 1. 1	中通五丁目10-14	874-8102	874-8103	60
31	こどものいえ保育園	(福)すこやか	H28. 4. 1	外旭川字三後田172	893-4340	893-4341	28
32	こぐま保育園	(福)すこやか	H28. 4. 1	泉菅野二丁目9-11	866-7767	893-4460	30
33	かわしり保育園	(福)山王平成会	H23. 4. 1	山王臨海町4-15	823-3254	874-9751	60
34	ほどの保育園	(福)太東会	H26. 4. 1	保戸野鉄砲町5-60	823-6928	874-9569	72
35	グリーンローズてがた保育園	(福)グリーンローズ	H26. 4. 1	手形休下町1-33	834-0766	838-0246	70
36	牛島ルンビニ園	(福)秋田聖徳会	H26. 4. 1	牛島東四丁目7-48	832-3045	874-9729	70
37	かわぐち保育園	(福)秋田県母子寡婦福祉連合会	H28. 4. 1	榎山登町10-50	832-4582	874-9761	60
38	くれよんハウス	(福)くれよんハウスコーポレーション	H28. 4. 1	保戸野千代田町10-41	865-5029	865-9048	50
39	めぐみ保育園	(株)LBK	H29. 4. 1	東通七丁目4-11	834-8122	827-3307	60
40	ニチイキッズ秋田ひろおもて保育園	(株)ニチイ学館	H29. 7. 1	広面字堤敷73-1	825-9533	825-9534	40
41	やどめ保育園	(一社)千秋矢留会	H29. 10. 1	千秋矢留町2-8	884-7474	884-7440	70
42	わかこま第二保育園	(福)若駒会	H30. 4. 1	山王六丁目7-26	865-1033	853-7110	90
43	ばんだ保育園	(株)ばんだ保育園	H31. 4. 1	泉中央四丁目1-1	893-5858	893-5859	30
44	さくらんぼ保育園	(同)さくらんぼ保育園	R 2. 4. 1	外旭川字前谷地53-1	827-3916	827-3934	36
45	ナーサリー小鳥の木	(福)翼友会	R 3. 4. 1	八橋イサノ二丁目4-29	883-1341	827-6363	90

※新波保育所は、令和6年4月1日以降休所

※雄和中央保育所は、令和8年4月1日以降休所

■認定こども園

NO	名 称	経営主体	開設年月日	所 在 地	電 話	F A X	定員
1	ノースアジア大学附属こども園	(学)ノースアジア大学	H27. 4. 1	茨島四丁目1-20	823-4540	863-4918	135
2	幼保連携型認定こども園にいだこども園	(学)仁井田幼稚園	H27. 4. 1	仁井田本町三丁目5-48	839-2048	839-2171	231
3	こまどり幼稚園・保育園	(学)見真学園	H27. 4. 1	横森五丁目1-29	834-0968	兼用	170
4	認定こども園四ツ小屋	(学)四ツ小屋幼稚園	H27. 4. 1	四ツ小屋字城下当場2-4	839-2734	兼用	90
5	外旭川わんわんこども園	(学)外旭川学園	H27. 4. 1	外旭川字梶ノ目534	868-3400	868-6110	150
6	幼保連携型認定こども園聖園幼稚園・保育園	(学)聖園学園	H27. 4. 1	保戸野すわ町1-58	823-2695	823-2697	110
7	聖霊女子短期大学付属幼稚園・保育園	(学)聖霊学園	H27. 4. 1	南通みその町5-3	835-5692	838-1331	76
8	認定こども園土崎幼稚園	(学)加藤学園	H27. 4. 1	土崎港中央四丁目5-42	845-1297	兼用	45
9	土崎カトリックこども園	(学)秋田カトリック学園	H27. 4. 1	土崎港南三丁目13-35	845-1786	845-2080	120
10	山王幼稚園・保育園	(学)山王学園	H27. 4. 1	山王中園町4-15	862-2223	862-2244	207
11	秋田太陽幼稚園ベビー園	(学)峰本学園	H27. 4. 1	大住三丁目3-41	839-0311	839-0313	150
12	けやき平こども園	(学)伊東学園	H27. 4. 1	飯島字前田表248	845-7985	兼用	60
13	勝平幼稚園 ひよこ保育園	(学)和洋学園	H27. 4. 1	新屋松美ガ丘東町9-23	863-6227	863-6886	90
14	あさひかわこども園	(学)秋田市旭川幼稚園	H27. 4. 1	泉東町8-56	868-3700	868-3718	100
15	あおぞら幼保連携型認定こども園	(福)雄仁会	H27. 4. 1	仁井田字仲谷地284	839-5375	839-5323	120
16	認定こども園ひかり幼稚園	(学)バプテテスト学園	H28. 4. 1	泉中央三丁目2-1	863-4228	862-5456	80
17	ルーテル愛児幼稚園	(学)児童福音学園	H28. 4. 1	新屋表町8-19	828-3038	828-8185	72
18	ウェルビューいずみこども園	(福)いずみ会	H29. 4. 1	泉菅野二丁目17-27	896-6277	896-6482	90
19	認定こども園御所野幼稚園	(学)山王学園	H29. 4. 1	御所野元町五丁目1-2	826-1005	826-1023	100
20	あきた中央こども園	(福)秋田中央福祉会	H30. 4. 1	保戸野千代田町1-10	896-0121	896-0119	110
21	こども園あきた風の遊育舎	(福)風の遊育舎	H30. 4. 1	土崎港西三丁目8-28	846-6731	846-6751	178
22	こども園こうほく風の遊育舎	(福)風の遊育舎	H30. 4. 1	土崎港北六丁目1-33	845-7166	845-7176	120
23	認定こども園サン・パティオこども園	(福)山栄会	H30. 4. 1	大町一丁目2-7	827-3864	874-7424	90
24	幼保連携型認定こども園あおぞらななろ園	(福)雄仁会	H31. 4. 1	四ツ小屋字中野258	839-7979	829-1574	99
25	秋田認定こども園	(財)鉄道弘済会	H31. 4. 1	手形休下町3-4	832-6812	884-7538	70
26	ならやま認定こども園	(福)檜山保育園	H31. 4. 1	南通宮田16-30	832-5008	832-5007	90
27	あきたこどもの森	(特非)Akitaコドモの森	R 1. 10. 1	濁川字家ノ前113	827-6465	868-6755	7
28	こども園いずみ風の遊育舎	(福)風の遊育舎	R 2. 4. 1	寺内字三千刈223-1	838-1350	838-1399	90
29	白百合いずみこども園	(福)白百合保育園	R 3. 4. 1	泉中央五丁目6-1	823-1626	874-9644	139
30	あらやこども園	(学)横山学園	R 3. 4. 1	新屋扇町4-27	828-2119	兼用	90
31	幼保連携型認定こども園ふじ	(福)翼友会	R 4. 4. 1	飯島飯田一丁目12-40	816-0550	816-0551	120
32	幼保連携型認定こども園ナーサリーふじ	(福)翼友会	R 4. 4. 1	飯島西袋一丁目1-3	893-5880	893-5881	129
33	認定こども園秋田幼稚園	(学)秋田キリスト教学園	R 4. 4. 1	高陽青柳町13-31	862-3542	862-1992	40
34	かんば認定こども園	(福)滯標会	R 5. 4. 1	牛島西一丁目7-42	832-9645	833-0168	118
35	幼保連携型認定こども園ナーサリー土崎	(福)翼友会	R 6. 4. 1	土崎港中央六丁目10-6	845-1571	874-9626	129
36	幼稚園型認定こども園將軍野幼稚園・保育園	(学)加賀谷学園	R 7. 4. 1	將軍野青山町11-18/9-17	816-0760	816-0761	95
37	わかば幼稚園・保育園	(学)わかば学園	R 7. 4. 1	山王三丁目1-24	863-8632	863-3949	55
38	白百合こども園	(福)白百合保育園	R 7. 4. 1	八橋鯨沼町5-6	823-5361	823-5364	202

■小規模保育事業

NO	名 称	経営主体	開設年月日	所 在 地	電 話	F A X	定員
1	大町子供の家	(有)大町子供の家	H27. 4. 1	大町五丁目7-38	823-4859	823-7554	12
2	エンジェルハウスかつひら	個人	H27. 4. 1	新屋松美ガ丘北町16-28	867-0556	兼用	12
3	秋田みなと園	(株)みなと園	H27. 4. 1	土崎港西三丁目8-14	846-0415	兼用	19
4	Kid's Patio!あきたルーム	(株)Think Education	H27. 4. 1	御所野地蔵田一丁目1-1	874-8789	兼用	11
5	きらきら保育園秋田駅前	(株)JAWA秋田	H28. 4. 1	中通四丁目17-15	827-5157	827-5154	12
6	豆の木保育園	個人	H28. 4. 1	外旭川字三後田111-2	868-5257	868-3525	19
7	シエルアンジュ園	ALL-LINKS(株)	H30. 4. 1	土崎港中央五丁目4-8	853-1725	853-1726	18
8	チェリッシュ保育園	(同)CHERISH	H31. 4. 1	茨島四丁目3-36	802-0487	802-0487	19
9	シエル2号館	ALL-LINKS(株)	H31. 4. 1	東通仲町21-14	853-1670	853-1670	18
10	ごしょのベビー園	(学)山王学園	R 2. 1. 1	御所野堤台一丁目5-4	838-1151	838-1154	18
11	こまどりリトル園	(学)見真学園	R 2. 4. 1	横森五丁目18-9	838-1440	838-1446	18

■事業所内保育事業

NO	名 称	経営主体	開設年月日	所 在 地	電 話	F A X	定員
1	オランジェリー秋田第1保育園	(株)プレステージ・インターナショナル	H27. 4. 1	新屋島木町1-173	888-9310	0570-051-999	15
2	し〜な保育園	(株)TEAM CNA LIFE	H28. 4. 1	八橋南一丁目1-3	803-0170	803-0180	9
3	きらら保育園かんとう通り	(株)きららホールディングス	H28. 4. 1	大町二丁目5-1	895-7267	895-7268	15

※定員は地域枠

■認可外保育施設

NO	名 称	経営主体	開設年月日	所 在 地	電 話	F A X	定員
1	大町子供の家	(有)大町子供の家	S49. 10. 1	大町五丁目7-38	823-4859	823-7554	18

※上記のほか、居宅訪問型保育（ベビーシッター）5施設

■事業所内保育施設

NO	名 称	経営主体	開設年月日	所 在 地	電 話	F A X	定員
1	千秋保育園	(大)秋田大学 医学部附属病院	S39. 5. 1	広面字蓮沼44-2	834-5050	834-5050	50
2	今村病院院内保育所わんぱく保育室	(医)久幸会	H 1. 5. 1	下新城中野字琵琶沼124-1	873-3011	873-3609	20
3	明和会院内こども園	(医)明和会	H19. 10. 25	南通みその町3-15	836-7417	835-7863	24
4	市立秋田総合病院院内保育園こどもの国	(地独)市立秋田総合病院	H26. 4. 1	川元山下町7-10	883-0807	883-0808	20
5	御所野ひかりクリニック法人内託児室	(医)杏仁会	H27. 12. 1	仁井田字横山260-1	829-8880	829-8808	4

■企業主導型保育事業

NO	名 称	経営主体	開設年月日	所 在 地	電 話	F A X	定員
1	ニチイキッズ秋田はすめま保育園	(株)ニチイ学館	H29. 4. 1	広面蓮沼104-1 クリーンセラミックマンション1階	825-8128	825-8127	18
2	ぼっぼランドこまち	東日本旅客鉄道(株)	H29. 12. 1	中通七丁目2-5	832-6727	—	10
3	あさひかわベビー園 ※	(学)秋田市旭川幼稚園	H29. 12. 1	泉馬場13-31	—	—	—
4	さんのうベビー園	(学)山王学園	H30. 4. 1	川元開和町13-34	838-6722	838-6723	12
5	ゆめの樹保育園	清三屋商事(株)	H30. 4. 2	山王四丁目4-14	827-6810	827-6811	18
6	秋田赤十字病院院内保育所ちえの和	秋田赤十字病院	H30. 4. 1	上北手猿田字苗代沢222-1	838-0125	829-2510	30
7	オランジェリー秋田第2保育園	(株)プレステージ・インターナショナル	H30. 8. 1	新屋島木町1-173	872-7171	—	42
8	ビーンズ保育園	(株)いわま薬局	R 1. 8. 5	保戸野八丁2-9	853-7166	853-7188	19

※あさひかわベビー園は、令和8年4月1日以降休園

■児童館・児童センター・児童室

NO	名 称	経営主体	開設年月日	所 在 地	電 話
1	中通児童館	秋田市	H24. 4. 1	南通亀の町12-17	834-9834
2	保戸野児童館	秋田市	H23. 4. 1	保戸野すわ町9-76	865-6404
3	旭南児童館	秋田市	H21. 6. 1	旭南一丁目15-5	865-6403
4	八橋児童館	秋田市	H29. 4. 1	八橋大沼町7-2	865-6402
5	旭北児童館	秋田市	S52. 9. 17	山王三丁目1-35	865-6401
6	仁井田児童館	秋田市	S54. 10. 18	仁井田本町四丁目7-2	839-0648
7	広面児童館	秋田市	R 3. 5. 14	広面字近藤堰越13-1	832-9667
8	大住児童館	秋田市	S57. 11. 1	仁井田字西潟敷33	839-3090
9	日新児童館	秋田市	S60. 1. 12	新屋栗田町28-34	828-2767
10	旭川児童館	秋田市	S61. 2. 6	手形字オノ浜63	832-9567
11	浜田児童館	秋田市	S46. 2. 16	浜田字自在山47-3	828-0320
12	金足西児童館	秋田市	H16. 4. 1	金足大清水字大清水台1	873-6583
13	上北手児童館	秋田市	H26. 4. 1	上北手猿田字苗代沢139-12	839-7681
14	築山児童センター	秋田市	H14. 4. 1	檜山南新町上丁3	835-1576
15	川尻児童センター	秋田市	H19. 4. 1	川尻みよし町8-16	862-9870
16	勝平児童センター	秋田市	H24. 10. 29	新屋松美ガ丘東町10-10	865-6405
17	牛島児童センター	秋田市	H25. 4. 1	牛島東四丁目7-47	832-9612
18	泉児童センター	秋田市	S63. 1. 20	泉中央六丁目2-2	823-6430
19	土崎児童センター	秋田市	H 1. 12. 1	土崎港東一丁目6-39	846-5233
20	港北児童センター	秋田市	H 3. 3. 20	土崎港北四丁目6-1	845-3205
21	四ツ小屋児童センター	秋田市	H 4. 2. 1	四ツ小屋字街道西15-1	839-8488
22	飯島南児童センター	秋田市	H 5. 1. 4	飯島西袋二丁目22-1	846-3299
23	明德児童センター	秋田市	H 6. 1. 4	千秋北の丸5-70	832-0568

NO	名 称	経営主体	開設年月日	所 在 地	電 話
24	寺内児童センター	秋田市	H 7. 1. 4	寺内堂ノ沢二丁目10-17	846-1205
25	東児童センター	秋田市	H 8. 4. 1	東通二丁目11-2	831-2725
26	飯島児童センター	秋田市	H 9. 1. 6	飯島鼠田二丁目2-2	857-0470
27	外旭川児童センター	秋田市	H10. 4. 1	外旭川字梶ノ目304	868-4151
28	高清水児童センター	秋田市	H11. 4. 1	將軍野南一丁目2-21	857-1035
29	桜児童センター	秋田市	H15. 4. 1	桜台一丁目1-3	834-5037
30	御所野児童センター	秋田市	H27. 5. 1	御所野地蔵田三丁目1-3	839-9190
31	下新城児童室	秋田市	H14. 4. 24	下新城笠岡字佐戸反10(下新城小学校内)	873-6797
32	河辺児童室	秋田市	H17. 1. 11	河辺和田字岡村164-1(河辺小学校内)	882-3636
33	岩見三内児童室	秋田市	H23. 3. 17	河辺三内字外川原39(岩見三内小学校内)	883-2181
34	豊岩児童室	秋田市	H24. 5. 11	豊岩豊巻字内縄尻90(豊岩小学校内)	828-0053
35	下浜児童室	秋田市	H26. 5. 1	下浜羽川字水垂92(下浜小学校内)	879-2002
36	雄和児童センター	秋田市	H28. 4. 1	雄和妙法字上大部48-1	886-4401

■放課後児童クラブ

NO	名 称	経営主体	所 在 地	電 話	定員
1	さくら学童保育クラブ	父母の会	桜台一丁目1-3	853-6201	40
2	こぼと学童保育クラブ	父母の会	広面字樋ノ下13-4	832-1124	29
3	たんぼぼ学童保育クラブ	父母の会	新藤田字中山台54-29	832-9713	45
4	勝平学童保育所	父母の会	新屋松美ガ丘北町12-1	863-3360	40
5	つくしんぼ学童保育クラブ	父母の会	新屋栗田町15-19	828-2855	50
6	白百合学童保育クラブ	個人	八橋鯨沼町5-5	865-3316	79
7	かんば学童教室	社会福祉法人	牛島西一丁目10-29	827-7622	30
8	学童保育ばーす千秋	合同会社	千秋矢留町9-25	080-6924-1200	90
9	ひばりクラブ	社会福祉法人	檜山南新町上丁3	080-1801-5759	40
10	あおぞら児童クラブ	社会福祉法人	仁井田字仲谷地285	839-2900	45
11	東児童クラブ	父母の会	東通二丁目11-2	070-2037-3917	21
12	飯島児童クラブ	父母の会	飯島鼠田二丁目2-2	080-1808-4971	23
13	外旭川児童クラブ	父母の会	外旭川字梶ノ目304	090-2992-4356	24
14	下北手児童クラブ	父母の会	下北手松崎字谷崎219	090-7799-4261	30
15	こどものくに学童クラブ	父母の会	広面字樋ノ沖35-2	070-2296-8366	25
16	若駒学童クラブ	個人	山王六丁目8-2	862-0377	70
17	エンジェルハウスかつひら	個人	新屋松美ガ丘北町7-23	867-0556	42
18	大町学童クラブ	有限会社	大町五丁目7-38	823-4859	21
19	学童保育クラブ さくらシャインキッズ	父母の会	桜台二丁目13-2	837-2100	32
20	やどめ学童クラブ	株式会社	保戸野八丁目5-19	864-5889	140
21	くれよんハウス学童クラブ ぐう・ちよき・ぼあ	有限会社	保戸野千代田町10-41	865-5029	45
22	つばさ学童クラブ	個人	八橋大畑一丁目8-22	862-9283	40
23	放課後児童クラブ・るーてる	学校法人	新屋表町8-19	828-3038	76
24	さくら冒険王学童保育クラブ	父母の会	桜二丁目15-26	836-5680	45
25	ならやま放課後児童クラブ	社会福祉法人	南通宮田16-10	090-2565-5008	45
26	あおぞら児童クラブ牛島教室	社会福祉法人	牛島東五丁目9-6	831-0189	45
27	泉学童クラブ(わんぱくクラブ)	その他の法人	泉中央六丁目9-5	893-5725	34
28	泉学童クラブ(ひまわりクラブ)	その他の法人	泉中央四丁目3-15	893-4786	33
29	きらら学童クラブかんと通り	社会福祉法人	大町二丁目5-1	895-7233	90
30	広面子育てステーション	企業組合	広面字二階堤20-1	070-5476-4453	45
31	学童保育あきた風の遊育舎	社会福祉法人	土崎港西三丁目7-18	893-5611	50
32	学童保育あらやチャレンジクラブ	学校法人	新屋扇町6-38	811-0780	72
33	さんさん倶楽部	学校法人	山王中園町4-15	862-2223	90
34	アフタースクールfuji	社会福祉法人	飯島新町二丁目9-5	838-1305	45
35	あすか学童クラブ・あきた中央	社会福祉法人	保戸野千代田町1-10	853-9208	40
36	金足ふきのとう学童クラブ	企業組合	金足小泉字瀧向86-1	070-5090-5888	25
37	大野学童クラブ	個人	仁井田字西瀧敷11	834-9225	45
38	あきた学童さくら教室	NPO法人	桜台二丁目13-12	853-8865	96
39	あさひかわ学童保育クラブ	学校法人	泉馬場13-31	070-3243-7626	45
40	にじっこ学童クラブ	個人	広面字礎1-7	811-2521	45

NO	名 称	経営主体	所 在 地	電 話	定員
41	学童スクールキャンパス21	有限会社	泉南一丁目2-2	827-6867	36
42	土崎カトリック学童クラブ	学校法人	土崎港南三丁目13-35	838-7570	90
43	あおぞら児童クラブ 四ツ小屋・御所野教室	社会福祉法人	四ツ小屋字中野258-1	838-4477	45
44	あきた学童ごしよの教室	NPO法人	御所野元町一丁目1-9	838-5882	89
45	えんじえるみゆーじっくくらぶ	個人	新屋松美ガ丘北町4-20	867-0556	25
46	土崎学童クラブ(第1みなとっ子クラブ)	合同会社	土崎港北四丁目10-46	838-4833	34
47	キッズオアシス	株式会社	新屋栗田町28-25	090-7060-2097	36
48	にいだ学童クラブ	個人	仁井田新田三丁目11-13	811-4720	40
49	第二にじっこ学童クラブ	個人	広面字碓79-3	811-2774	45
50	土崎学童クラブ(第2みなとっ子クラブ)	合同会社	将軍野東一丁目7-30	827-6141	35
51	学童クラブ スマイルキャンプ	一般社団法人	牛島東四丁目7-24	800-3832	45
52	ハラッパ AFTER SCHOOL	個人	千秋矢留町3-37	838-0664	35
53	学童保育チェリッシュスクール	合同会社	茨島四丁目3-36	070-6493-1983	81
54	学童クラブじん	個人	飯島鼠田二丁目4-8	090-8004-4413	40
55	にじっこ学童クラブさくら	個人	桜三丁目9-3	811-2521	40
56	AIU Kids	一般社団法人	雄和椿川字奥椿岱193-2	050-8883-8264	30
57	学童保育Dandelion	合同会社	手形山崎町9-29	070-1594-6791	45
58	プラススポーツ学童クラブ	株式会社	川尻町字大川反233-125	090-4061-3762	36
59	学童クラブ コンパス	合同会社	外旭川八柳三丁目14-47	080-8217-3018	45
60	シエルキッズクラブ	株式会社	仁井田新田二丁目1-6	080-9010-8554	25
61	みその学童クラブ	学校法人	保戸野すわ町1-58	862-1004	40
62	学童クラブさくらんぼ	合同会社	八橋大沼町10-11	864-8966	20

■母子生活支援施設

NO	名 称	経営主体	開設年月日	所 在 地	電 話	F A X	定員
1	秋田婦人ホーム	(福)秋田婦人ホーム	S 8. 11. 25	檜山古川新町41-2	831-1467	831-1482	20
2	秋田わかばハイム	(福)秋田県母子寡婦福祉連合会	S16. 4. 1	南通築地2-6	832-3624	832-5777	20
3	秋田聖徳会若草ハイム	(福)秋田聖徳会	S11. 10. 1	川元小川町1-4	823-1208	823-1215	20

■介護老人福祉施設（特別養護老人ホーム）

NO	名 称	経営主体	開設年月日	所 在 地	電 話	F A X	定員
1	高清水寿光園	(福)秋田県厚生協会	S45. 4. 1	寺内後城6-41	880-1050	846-7801	115
2	海松園	(福)えびす会	S49. 6. 20	下新城中野字街道端西233-47	873-3505	873-5079	54
3	河辺荘	(福)河辺ふくし会	S52. 4. 1	河辺大張野字水口沢216	882-3516	882-4544	50
4	大平荘	(福)晃和会	S53. 4. 1	太平八田字藤ノ崎231-3	838-2338	838-2360	100
5	松涛園	(福)松寿会	S54. 2. 1	浜田字陳ケ原35-31	828-7856	828-7863	80
6	光峰苑	(福)ともしび会	S54. 4. 1	添川字矢坂16-1	868-1188	868-1189	90
7	幸楽園	(福)幸楽会	S57. 4. 1	上新城中字片野4	870-2224	870-2225	60
8	金寿園	(福)秋田中央福祉会	H 1. 4. 1	下新城笠岡字川向28	857-3811	857-3810	50
9	南寿園	(福)秋田県厚生協会	H 6. 4. 1	上北手猿田字後谷地108-3	829-0700	829-0666	60
10	やすらぎホームけやき	(福)秋田けやき会	H 9. 4. 1	御所野下堤五丁目1-5	826-0651	826-0652	106
11	新成園	(福)新成会	H10. 11. 1	浜田字元中村280-9	828-0022	828-0029	70
12	花の家	(福)雄和福祉会	H11. 4. 1	雄和石田字苗代沢18	886-2626	886-3669	58
13	魁聖園	(福)旭川やすらぎ会	H11. 10. 25	新藤田字治郎沢52-6	884-1071	836-1661	50
14	リンデンバウムいずみ	(福)いずみ会	H12. 11. 1	泉菅野二丁目17-11	896-5880	896-5852	65
15	一つ森	(福)愛染会	H19. 9. 1	上北手荒巻字鳥越229-1	892-7776	839-8338	60
16	八橋	(福)桜丘会	H21. 9. 1	八橋イサノ一丁目2-4	896-0377	863-0229	60
17	ひなた	(福)新秋会	H23. 9. 1	土崎港西三丁目11-5	816-0377	816-0823	60
18	中通	(福)北社	H26. 4. 1	中通四丁目3-23	874-8277	884-0505	70
19	ほどの	(福)ともしび会	H26. 4. 1	保戸野すわ町8-24	893-6341	893-6342	45
20	ぬくもり山王	(福)はまなす会	H26. 4. 15	川尻町字大川反233-59	824-7000	862-1713	56
21	飯島	(福)友遊会	H27. 4. 1	飯島道東一丁目5-1	853-8930	845-6778	80
22	共生の里	(福)秋田福祉協会	R 2. 9. 1	新屋町字関町後187-4	828-1125	828-1126	80
23	あきた中央	(福)秋田中央福祉会	R 7. 4. 1	外旭川字三千刈114-1	803-9011	883-0078	39
24	やまゆり	(福)幸泉会	R 7. 4. 1	飯島川端一丁目2-5	893-3715	893-3145	40

■地域密着型介護老人福祉施設（地域密着型特別養護老人ホーム）

NO	名 称	経営主体	開設年月日	所 在 地	電 話	F A X	定員
1	うぐいす城東	(福)賛成福祉会	H26. 6. 1	広面字宮田32-1	831-1010	831-1011	29
2	中通アネックス	(福)北杜	H26. 6. 15	中通五丁目8-15	853-1090	853-1098	29
3	ケアコンプレックス寺内	(福)正和会	H29. 5. 1	寺内字三千刈47-2	827-6100	867-0202	29
4	ラソ茨島	(福)はまなす会	H30. 5. 15	茨島六丁目17-11	853-0266	853-0267	29
5	ふらっとけやき	(福)秋田けやき会	R 3. 4. 1	御所野下堤五丁目1-8	838-1820	826-1833	29

■介護老人保健施設

NO	名 称	経営主体	開設年月日	所 在 地	電 話	F A X	定員
1	友愛の郷	(福)新成会	H 1. 4. 1	浜田字元中村280-29	828-1100	828-1103	90
2	ニコニコ苑	(医)久幸会	H 1. 5. 2	下新城中野字琵琶沼138-1	873-2525	873-5825	100
3	桜の園	(福)桜丘会	H 1. 8. 31	下北手梨平字登館8	839-5977	839-5971	100
4	悠久荘	(医)三愛会	H 2. 3. 1	御所野堤台三丁目3-1	892-7800	892-7801	100
5	三楽園	(医)久盛会	H 3. 6. 1	飯島字堀川84-20	857-3101	857-3131	150
6	千秋苑	(福)憲寿会	H 6. 3. 23	外旭川字神田592	868-1355	868-5333	100
7	あいぜん苑	(福)愛染会	H 7. 6. 17	上新城道川字愛染58	870-2001	870-2333	100
8	遊心苑	(福)遊心苑	H 8. 8. 1	添川字境内川原196-1	831-3666	831-3560	100
9	シルバーケアセンター清遊園	(医)祐愛会	H 8. 9. 1	河辺戸島字上野4-3	882-3730	882-3729	98
10	なぎさ	(医)運忠会	H 8. 9. 16	土崎港中央四丁目4-23	845-3526	845-3560	80
11	山盛苑	(福)賛成福祉会	H10. 7. 1	太平山谷字中山谷227-2	838-3700	838-3330	100
12	ふれ愛の里	(福)豊生会	H10. 9. 1	豊岩小山字中山216-27	888-8201	888-8205	100
13	かみの里	(福)成光会	H11. 7. 2	上北手百崎字二夕子沢1-6	889-6294	829-3767	100

■短期入所生活介護（ショートステイ）

介護老人福祉施設（特別養護老人ホーム）

NO	名 称	経営主体	開設年月日	所 在 地	電 話	F A X	定員
1	河辺荘	(福)河辺ふくし会	S52. 4. 1	河辺大張野字水口沢216	882-3516	882-4544	10
2	松涛園	(福)松寿会	S60. 10. 1	浜田字陳ヶ原35-31	828-7856	828-7863	7
3	金寿園	(福)秋田中央福祉会	H 1. 4. 1	下新城笠岡字川向28	857-4342	兼用	22
4	高清水寿光園	(福)秋田県厚生協会	H 2. 4. 1	寺内後城6-41	880-1050	846-7801	5
5	南寿園	(福)秋田県厚生協会	H 6. 4. 1	上北手猿田字後谷地108-3	829-0700	829-0666	10
6	やすらぎホームけやき	(福)秋田けやき会	H 9. 4. 1	御所野下堤五丁目1-5	826-0651	826-0652	14
7	花の家	(福)雄和福祉会	H11. 4. 1	雄和石田字苗代沢18	886-2626	886-3669	7
8	魁聖園	(福)旭川やすらぎ会	H11. 10. 25	新藤田字治郎沢52-6	884-1071	836-1661	20
9	リンデンバウムいずみ	(福)いずみ会	H12. 11. 1	泉菅野二丁目17-11	896-5880	896-5852	7
10	幸楽園	(福)幸楽会	H12. 4. 1	上新城中字片野 4	870-2227	870-2225	20
11	リフレッシュコア中通	(福)北杜	H21. 3. 1	中通四丁目3-23	874-8277	884-0505	22
12	ケアホテルほどの	(福)ともしび会	H23. 9. 1	保戸野すわ町8-24	893-6341	893-6342	5
13	ぬくもり山王	(福)はまなす会	H18. 11. 1	川尻町字大川反233-59	824-7000	862-1713	2
14	あきた中央	(福)秋田中央福祉会	H27. 4. 1	外旭川字三千刈114-1	803-9011	883-0078	20

介護老人保健施設

NO	名 称	経営主体	開設年月日	所 在 地	電 話	F A X	定員
1	なぎさ	(医)運忠会	H15. 4. 1	土崎港中央四丁目4-23	845-3526	845-3560	18

障害者支援施設

NO	名 称	経営主体	開設月日	所 在 地	電 話	F A X	定員
1	障がい者支援施設ほくと	(福)北杜	H31. 3. 1	下新城中野字街道端西11-1	873-7801	873-7805	6

単独施設

NO	名 称	経営主体	開設年月日	所 在 地	電 話	F A X	定員
1	ショートステイひなた	(福)令和ふくし会	H16. 8. 1	土崎港中央三丁目4-39	880-5670	880-5680	20
2	ケアセンターきらら	(株)きららホールディングス	H17. 2. 1	太平山谷字中山谷317-1	889-7272	889-7273	51
3	ショートステイこころ	(有)ケアマネジメント	H17. 5. 1	添川字地ノ内5-3	869-9081	869-9083	30
4	ショートステイ色えんびつ	(有)夢紡	H17. 8. 1	茨島四丁目5-10	863-2766	896-0037	28
5	ショートステイ陽福苑	(有)有明商店	H17. 9. 7	下北手松崎字上崎47-1	833-4029	833-4033	29
6	やすらぎの郷	(株)虹の街	H18. 6. 1	泉中央五丁目1-16	838-4500	883-0370	26
7	シルバーステイ福寿	(有)福寿の会	H18. 8. 16	飯島飯田二丁目9-28	880-5557	880-5558	34
8	ケアホテルのぞみ翔裕館	(株)サンガジャパン	H18. 10. 15	上北手荒巻字堺切48	839-8503	839-9901	22
9	ショートステイあい	(有)アイ・サポート	H18. 10. 15	仁井田字中新田68	826-1611	826-1622	30
10	ショートステイ「美しき郷」	来楽(株)	H19. 1. 1	金足小泉字潟向39-1	873-7213	873-7278	30
11	社会医療法人正和会五十嵐記念病院 短期入所生活介護施設在宅総合ケア センター	(医)正和会	H21. 12. 1	土崎港中央一丁目17-23	845-8105	845-8103	60
12	ショートステイななかまどの街	(有)エアサポート秋田	H19. 2. 1	御所野下堤二丁目1-7-1	892-7880	892-7881	40
13	ショートステイもみの樹	(株)アーバンライフサポート	H19. 4. 1	茨島二丁目15-70	866-1061	866-1064	20
14	ショートステイゆうわの里	(有)ゆうわ	H19. 4. 1	雄和芝野新田字寺沢2-1	881-3711	881-3712	24
15	仁井田福祉センター	エービー福祉(株)	H19. 4. 15	仁井田字切上240-1	829-5892	829-3117	20
16	ハートフル秋田ショートステイ	(有)クリーンマジック	H19. 5. 1	牛島東五丁目2-52	884-7857	884-0870	20
17	ショートステイあゆみの里	(有)ライフイン国見ノ里	H19. 8. 1	豊岩小山字前田表150	888-8858	888-8874	20
18	ショートステイあらや	(株)ももさだ	H20. 3. 15	新屋沖田町7-2	828-0008	828-0006	39
19	ショートステイであい	(有)生保内福祉会	H21. 5. 1	中通六丁目4-12	884-0272	884-0273	20
20	ショートステイあい・ひかり	(有)アイ・サポート	H21. 10. 15	仁井田新田二丁目4-6	829-6130	829-6133	30
21	ショートステイ和楽	(株)サウスビーチ	H22. 1. 15	飯島川端一丁目3-6	874-8611	874-8612	20
22	ショートステイゆず	(株)プリング	H22. 6. 1	外旭川八柳三丁目6-41	874-8007	874-8008	20
23	ショートステイさるびあ(家族愛)	(株)ファミリーウェルフェア	H22. 11. 15	御所野元町一丁目1-16	892-7702	892-7715	32
24	きらら短期入所生活介護事業所羊鹿通り	(株)きららホールディングス	H22. 12. 1	大町二丁目5-1 きららアパルトメント4～7F	895-7274	895-7275	78
25	ショートステイ花さくら	(株)うめの木園	H22. 12. 1	添川字添川170-7	893-4102	893-4103	30
26	短期入所生活介護御所の森	(株)和敬園	H22. 12. 1	四ツ小屋末戸松本字地蔵田266	892-6717	892-6716	32
27	ショートステイ自由が丘	(株)せきれい	H23. 1. 15	下新城中野字街道端西321	893-4401	872-4530	33
28	ショートステイおぐら	(株)和倉	H23. 1. 15	河辺和田字坂本北470-3	893-4546	893-4547	45
29	ショートステイ東通	(株)ゲハウスShin	H23. 2. 15	東通観音前1-2	874-9080	884-3055	21
30	ショートステイいちご	(株)A・S・F	H23. 2. 15	牛島東七丁目8-37	893-3003	893-3004	21
31	ショートステイひろおもて	(有)すずめだて	H23. 6. 1	広面字樋ノ下1	874-7733	874-7773	20
32	大学病院前ショートステイ(ユニット型)	(企)秋田福祉サービス	H23. 6. 1	広面字二階堤20-1	893-5422	893-5410	32
33	ショートステイあいの森	(有)アイ・サポート	H23. 6. 15	御所野元町一丁目1-8	829-1188	829-1190	48
34	ショートステイ ラ・ポア・ラクテ	(福)横手福寿会	H23. 6. 15	手形字西谷地1-2	893-3221	893-5778	63
35	ショートステイ牛島	(株)りんどうの里	H23. 8. 15	牛島東六丁目5-17	893-5360	893-5361	44
36	アースワン御所野ショートステイ	(株)アースワン	H23. 10. 15	御所野堤台二丁目2-19	829-0123	829-3700	40
37	本道の街ショートステイセンター	(福)晃和会	H23. 11. 1	柳田字川崎138	884-7725	834-2670	30
38	ショートステイほほえみ館	(株)ほほえみ館	H23. 11. 1	土崎港相染町字大谷地35-1	893-6825	893-6826	30
39	ショートステイ杏	(医)杏仁会	H24. 3. 15	桜二丁目17-23	874-8880	874-8886	39
40	ショートステイ千乃恵	(有)コリウス	H24. 4. 15	四ツ小屋字城下当場253-4	853-1556	853-1558	30
41	ショートステイヴィレージュ	(株)ヴィレージュ	H24. 7. 15	牛島西一丁目6-28	884-7750	836-7717	3
42	ショートステイよこもりの丘	(株)りんどうの里	H26. 3. 15	横森三丁目11-59	838-0588	834-4666	36
43	ショートステイ笑	(株)プリング	H26. 5. 1	広面字鬼頭105	838-0657	838-0658	31
44	ショートステイみさご	(福)翼友会	H28. 5. 1	飯島美砂町5-71	857-5335	857-5336	30
45	ショートステイとまと	(株)トマール	H28. 10. 1	八橋イサノ一丁目13-17	866-4445	866-4446	20
46	ショートステイミニとまと	(株)トマール	H28. 10. 1	寺内字イサノ121	893-6260	893-6261	27
47	ショートステイむすびの郷	(株)あきた福祉会	H30. 4. 1	雄和田草川字本田241-57	886-3000	886-3008	40
48	ショートステイだんだん	(株)だんだん	H30. 11. 1	土崎港西五丁目12-17	893-6377	893-6378	60

■特定施設入居者生活介護

NO	名 称	経営主体	開設年月日	所 在 地	電 話	F A X	定員
1	介護付有料老人ホームソフィー	(株)フォーエバー	H15. 8. 1	将軍野向山13-42	845-8411	845-8422	50
2	秋田聖徳会一般型特定施設	(福)秋田聖徳会	H18.10. 1	旭南一丁目5-6	862-3267	862-4998	50
3	養護老人ホーム松寿園	(福)松寿会	H18.10. 1	浜田字陳ケ原15-5	828-3618	828-3616	30
4	(盲)養護老人ホーム松峰園	(福)松寿会	H18.10. 1	浜田字陳ケ原15-8	828-6600	828-6640	25
5	アルテンハウゼ手形住吉町	(医)三愛会	H21.10. 1	手形住吉町1-3	874-7553	884-0525	60
6	介護付高齢者優良賃貸住宅ほのか	(株)フォーエバー	H22. 4. 1	広面字糠塚102-1	884-7736	884-7737	50
7	ラ・ナシカあきた	(株)シダー	H22. 5. 1	東通四丁目4-13	887-6700	887-6702	60
8	介護付有料老人ホームグリーン	(株)フォーエバー	H22. 5. 1	外旭川字三後田184	869-7050	868-3810	50
9	介護付有料老人ホーム遙か	(福)はまなす会	H22. 8. 1	土崎港中央三丁目4-42	845-4577	857-1177	40
10	ニチイケアセンターひろおもて秋田	(株)ニチイ学館	H22.11. 1	広面字近藤堰越17-1	884-3680	884-3681	60
11	さらら特定施設入居者生活介護事業所常盤通り	(株)さららホールディングス	H22.12. 1	大町二丁目5-1 さららアーバンバレス8F、9F	895-7265	895-7266	30
12	サービス付き高齢者向け住宅優希	(医)祥仁会	H23. 3. 1	南ヶ丘一丁目3-2	892-7108	892-7109	24
13	有料老人ホームヴィレージュ	(株)ヴィレージュ	H23. 8. 1	牛島西一丁目6-28	884-7750	836-7717	27
14	さわやか桜式番館	(株)さわやか倶楽部	H23.11. 1	卸町一丁目10-3	896-7123	896-7122	92
15	仁井田福祉センター	エーピー福祉(株)	H24.11.15	仁井田字切上240-1	829-5893	829-3117	34
16	ひとむすび泉	(株)いわま薬局	H25. 6. 1	泉北一丁目13-5	827-3911	827-3912	20
17	みんなのまち	セントシェアハウス(株)	H27.12. 1	新屋比内町22-22	828-2721	828-2730	30
18	サービス付き高齢者向け住宅拓後ハウス土崎南	(株)シンワ	H28. 1. 1	土崎港南二丁目4-40	838-0636	857-0330	37
19	サ高住らいらっく外旭川	来楽(株)	H28. 1. 1	外旭川字神田112	868-1133	868-6644	35
20	サービス付き高齢者向け住宅しおさい	(医)運忠会	H28. 2. 1	土崎港中央四丁目6-33	853-1037	853-1038	38
21	ひとむすび八橋	(株)いわま薬局	H28. 8. 1	寺内字イサノ24-1	893-5400	893-5800	25
22	スマートホーム	(株)仁成堂総合センター	H29. 3. 1	手形新栄町4-1	874-8843	874-8534	50
23	さらさ秋田駅前	(株)JAWA秋田	H30. 4. 2	中通四丁目17-15	827-5153	827-5154	50
24	さわやか桜参番館	(株)さわやか倶楽部	H30. 6. 1	御所野堤台1-6-88	892-7301	892-7302	29
25	サービス付き高齢者向け住宅ゆきまり草	(株)KRCコーポレーション	H31. 4. 15	川元むつみ町3-32	823-5320	824-2751	40
26	さわやかさくらのもり	(株)さわやか倶楽部	R 2. 5. 1	横森一丁目5-40	889-2007	889-2008	50
27	特定施設入居者生活介護事業所 さららいずみ	(株)さららホールディングス	R 5. 6. 1	泉馬場13-20	838-5068	838-5069	26
28	さらさ秋田土崎	(株)JAWA秋田	R 5.11.15	土崎港南三丁目2-46	853-7866	853-7867	49
29	特定施設サービス付き高齢者向け住宅ひかり	(医)杏仁会	R 6. 5. 1	桜一丁目9-13	874-8835	874-8845	26
30	ケアハウススマートライフ中通	(福)愛染会	R 8. 4. 1	中通一丁目4-4-401	835-1165	835-1160	80

■通所介護 (デイサービス)

NO	名 称	経営主体	開設年月日	所 在 地	電 話	F A X	定員
1	八橋がイビセンター	(福)秋田市社会福祉協議会	H 3. 4.10	八橋南一丁目8-2	866-1343	866-1368	32
2	松寿会指定通所介護事業所	(福)松寿会	H 5. 2. 1	浜田字陳ケ原35-13	828-6678	828-7284	25
3	南寿園デイサービスセンター	(福)秋田県厚生協会	H 6. 4. 1	上北手猿田字後谷地108-3	829-0700	829-0666	33
4	秋田けやき会デイサービスセンター	(福)秋田けやき会	H 9. 4. 1	御所野下堤五丁目1-5	838-6372	826-0652	40
5	通所介護施設新成園	(福)新成会	H10.11. 1	浜田字元中村280-9	828-0022	828-0029	25
6	旭川がイビセンター	(有)ケアマネジメント	H12. 6. 2	添川字地ノ内143-5	884-1897	884-1886	30
7	リデンプションいずみデイサービスセンター	(福)いずみ会	H12.11. 1	泉菅野二丁目17-11	896-5887	896-5852	30
8	ファミリー園デイサービスセンター	(福)蹊仁会	H12.11.20	桜一丁目4-21	887-3066	887-3065	25
9	ニチイケアセンター秋田	(株)ニチイ学館	H13. 5. 1	卸町五丁目1-33	895-7521	895-7524	19
10	外旭川がイビセンター幸	(福)幸楽会	H14. 4. 1	外旭川字鳥谷場136	868-5415	868-5416	37
11	デイサービスひなたぼっこの家	(有)夢紡	H15.12.15	茨島四丁目5-10	896-0071	896-0037	45
12	まごころデイサービスセンター	(株)虹の街	H16. 2. 1	牛島西一丁目10-16	884-1151	836-1055	33
13	ひだまりがイビセンター	(福)晃和会	H16. 7. 1	東通仲町4-1 秋田拠点センター709号5F	884-1400	884-3456	30
14	さとみ温泉らっくす倶楽部	(株)秋田温泉さとみ	H16.10. 1	添川字境内川原142-1	893-5547	834-8225	50
15	ツクイ秋田川尻	(株)ツクイ	H16.12. 1	川尻御休町5-12	896-5442	896-5443	33
16	ケアセンターさらら	(株)さららホールディングス	H17. 2. 1	太平山谷字中山谷317-1	889-7272	889-7273	40
17	ツクイ秋田茨島	(株)ツクイ	H17. 3.15	茨島二丁目11-65	867-8801	867-8802	34
18	秋田ひまわりの家デイサービス	(株)秋田介護支援センター	H17. 4. 1	下北手桜字新桜谷地85	887-5221	887-5225	30
19	デイサービスコリウス	(有)コリウス	H17. 7.15	仁井田字大野174-3	839-4600	839-4639	30
20	スマイル輝	(株)スマイルファーマシーHANDA	H17. 9. 1	将軍野東一丁目4-38	846-6868	846-6869	35
21	デイサービスセンターあいらんど	(福)愛染会	H17.10. 1	飯島新町一丁目3-15	880-6688	846-6122	20
22	ツクイ秋田土崎	(株)ツクイ	H17.10. 1	土崎港相染町字中谷地182-1	816-0161	816-0162	40

NO	名 称	経営主体	開設年月日	所 在 地	電 話	F A X	定員
23	御野場病院デｲｰﾋﾞﾝｸﾞｾﾝﾀｰ	(医)正観会	H17. 11. 1	御野場四丁目3-4	829-3410	829-3534	34
24	秋田市北部デｲｰﾋﾞﾝｸﾞｾﾝﾀｰゆりかご	(有)ゆりかご	H18. 3. 1	飯島字寄進田94-1	816-0065	816-0075	19
25	やすらぎの郷	(株)虹の街	H18. 6. 1	泉中央五丁目1-16	838-4500	883-0370	25
26	さとみ温泉ゆつたり倶楽部	(株)秋田温泉さとみ	H19. 1. 4	添川字境内川原142-1	884-0602	884-0603	35
27	みらいデｲｰﾋﾞﾝｸﾞｾﾝﾀｰ	(株)みらい	H19. 10. 1	川尻上野町1-19	896-0707	896-6420	20
28	デイサービス赤とんぼ	(株)グリーンリーフ	H20. 3. 15	雄和女米木字高麓沢45	886-4126	886-5005	30
29	デイサービスおぐら	(株)和倉	H23. 1. 15	河辺和田字坂本北470-4	893-4546	893-4547	20
30	ジョイリハSPA秋田寺内	(株)ヤマサ興産	H24. 4. 1	寺内字イサノ60-2	896-4154	896-4155	30
31	ジョイリハSPA秋田仁井田	(株)ヤマサ興産	H25. 4. 1	仁井田二ツ屋一丁目3-49	893-3011	893-3012	35
32	デイサービスきたえる一む秋田泉	(株)ﾌﾟﾗｲﾑｸﾞｱﾏﾈｼﾞﾒﾝﾄ	H26. 6. 1	泉中央四丁目18-15	893-6313	893-6314	25
33	きらら通所介護事業所学燈通り	(株)きららホールディングス	H28. 3. 1	大町二丁目5-1 きららアパルトメント3F	895-7272	895-7273	35
34	デイサービスきたえる一む秋田広面	(株)ﾌﾟﾗｲﾑｸﾞｱﾏﾈｼﾞﾒﾝﾄ	H29. 7. 1	広面字家ノ下91-3	838-7460	838-7465	30
35	つどい旭ヶ丘と薬師デｲｰﾋﾞﾝｸﾞｾﾝﾀｰ整々くらぶ	(株)ｸﾞｯﾄﾞﾗｯｸﾞ ﾛﾃﾞﾞﾞﾞﾞ	H30. 9. 1	土崎港東四丁目2-43	816-0520	816-0521	30
36	デｲｰﾋﾞﾝｸﾞきたえる一む秋田土崎	(株)ﾌﾟﾗｲﾑｸﾞｱﾏﾈｼﾞﾒﾝﾄ	H30. 11. 1	土崎港相染町字大谷地36-118	853-7191	853-7192	25
37	コンパスウォーク山王	(株)太陽産業	R 3. 4. 1	山王沼田町11-6	853-7460	853-7466	25

■認知症対応型通所介護

NO	名 称	経営主体	開設年月日	所 在 地	電 話	F A X	定員
1	大学病院前認知症デｲｰﾋﾞﾝｸﾞ	(企)秋田福祉サービス	H24. 12. 1	広面字二階堤20-1	893-5422	893-5410	10
2	認知症対応型デイサービスひなた	(福)新秋会	H29. 5. 1	土崎港中央四丁目4-16	816-0577	816-0578	3
3	みそのホーム認知症対応型通所介護	(福)みその	R 8. 4. 1	寺内蛭根二丁目6-34	824-3341	823-5757	3

■地域密着型通所介護

NO	名 称	経営主体	開設年月日	所 在 地	電 話	F A X	定員
1	魁聖園デｲｰﾋﾞﾝｸﾞｾﾝﾀｰ	(福)旭川やすらぎ会	H11. 11. 1	新藤田字治郎沢52-6	884-1071	836-1661	10
2	デｲｰﾋﾞﾝｸﾞほくと	(福)北杜	H13. 9. 1	下新城中野字街道端西11-1	873-7803	873-7805	10
3	デｲｰﾋﾞﾝｸﾞゆうわの里	(有)ゆうわ	H15. 7. 1	雄和芝野新田字寺沢2-1	881-0880	881-0881	10
4	特定非営利活動法人希望の家	(特非)希望の家	H16. 6. 15	土崎港相染町字浜ナン山2-282	816-0380	816-0387	8
5	ア・ラ・ヤでデイ	(有) to be	H16. 8. 15	新屋比内町13-1	828-8170	888-8166	18
6	リフレッシュコア茨島	(福)北杜	H17. 4. 1	茨島四丁目12-43	867-7211	867-7233	18
7	デイサービスセンターのぞみ翔裕館	(株)サンガジャパン	H18. 10. 15	上北手荒巻字塚切48	839-8503	839-9901	18
8	デｲｰﾋﾞﾝｸﾞさくら家	(企)さくら家	H19. 1. 15	仁井田福島一丁目18-29	839-3031	853-7928	15
9	デイサービスもみの樹	(株)ｱｰﾊﾞﾝﾗｲﾌﾎﾟｰﾄ	H19. 4. 2	茨島二丁目15-70	866-1061	866-1064	18
10	仁井田福祉センター	エーピー福祉(株)	H19. 4. 15	仁井田字切上240-1	829-5891	829-3117	18
11	デイサービスセンターふきのとう	(企)秋田福祉サービス	H19. 11. 1	金足小泉字潟向86-1	827-5619	827-5618	9
12	バイタルケア秋田南	(株)バイタルケア	H20. 5. 1	新屋松美ガ丘東町2-20	853-4576	883-3500	18
13	あおぞらデイサービス新屋	(株)あおぞら	H21. 6. 15	新屋南浜町2-5	874-8569	874-8379	10
14	あおぞらデイサービス御野場	(株)あおぞら	H21. 12. 15	御野場新町一丁目18-1	874-9049	874-9059	10
15	大学病院前デｲｰﾋﾞﾝｸﾞ(地域密着型)	(企)秋田福祉サービス	H23. 6. 1	広面字二階堤20-1	893-5422	893-5410	10
16	にこにこリハビリデｲｰﾋﾞﾝｸﾞ茨島るゝむ	(有)729	H25. 8. 1	茨島七丁目4-26	874-7113	兼用	10
17	デｲｰﾋﾞﾝｸﾞり・あくど	(株)りは・ぼっと	H25. 8. 15	手形字西谷地188-1 西村ビル棟	874-8297	874-8298	10
18	デｲｰﾋﾞﾝｸﾞ ﾛｯﾄ西部ワズライフ	(株)One'sLife	H25. 9. 1	新屋大川町19-85	827-3557	827-3558	18
19	楽土デイサービス広面	(株)ﾏﾀｸﾞｲﾔｲ秋田	H27. 2. 1	広面字小沼古川端97-2	838-0221	838-0210	15
20	デイサービスさるびあ	(株)ﾌﾞﾗｲﾄﾞﾜﾙﾌﾞ	H27. 2. 15	御所野元町一丁目1-16	892-7702	892-7715	9
21	デイサロン リ・ライフ	ｶｲﾄﾞｽﾀｲﾙ(株)	H27. 3. 1	將軍野南一丁目14-32	827-5014	827-5019	10
22	リハビリド中通	(株)イヤタカ	H27. 8. 1	中通六丁目1-65 PPビル1階	874-8186	874-8187	18
23	デｲｰﾋﾞﾝｸﾞｾﾝﾀｰひなた	(福)令和ふくし会	H28. 10. 1	土崎港中央三丁目4-39	880-5670	880-5680	18
24	あおぞらデイサービス大住	(株)あおぞら	H28. 4. 1	大住南三丁目16-9	874-7901	874-7902	10
25	デイサービスつなぎの湯	(株)ﾄｯﾌﾟｰﾙ	H28. 10. 1	寺内字イサノ119-2	893-3305	893-4664	10
26	機能維持特化型デｲｰﾋﾞﾝｸﾞｽｸﾗｲﾌゆり	(同)ｸﾞﾗｲﾌゆり	H29. 2. 15	牛島東五丁目1-13	827-5090	827-5091	18
27	デｲｰﾋﾞﾝｸﾞぬくもり山王	(福)はまなす会	H29. 4. 1	川尻町字大川反233-59	824-7000	862-1713	18
28	リハビリド土崎	(株)HaReMark	H30. 6. 1	土崎港中央三丁目5-36	853-9420	853-9422	15
29	あおぞらデイサービス桜	(株)あおぞら	H30. 7. 1	桜二丁目6-2	853-5517	853-5519	10
30	デｲｰﾋﾞﾝｸﾞ ﾛｯﾄワズライフ中央	(株)One'sLife	H30. 9. 1	千秋矢留町10-12	838-5350	838-5360	18
31	デｲｰﾋﾞﾝｸﾞ ﾛｯﾄワズライフ牛島	(株)One'sLife	R 2. 10. 1	牛島西一丁目4-43	838-5317	838-5318	10
32	デイズアクティブ	(株)ミライクス	R 3. 2. 1	広面字樋ノ下6-2	838-1530	838-1535	10

NO	名 称	経営主体	開設年月日	所 在 地	電 話	F A X	定員
33	デイサービスえん	(株)スターズ	R 3. 4. 1	泉中央二丁目14-6-105号	838-7066	874-9970	10
34	デイサービスわかば	若葉情報管理システム(株)	R 4. 8. 1	中通三丁目2-38 スカイパーク102 1階	838-4587	838-4588	18
35	レック倶楽部秋田八橋	(株)エーシーグループ	R 4. 8. 1	八橋本町六丁目9-10	883-0507	883-0508	18
36	デイサービス福多朗	(同)りらいふ	R 4. 8. 1	土崎港北一丁目13-37	880-6510	880-6511	10
37	あおぞらデイサービス千秋	(株)あおぞら	R 5. 2. 1	千秋矢留町11-17	838-0768	838-7069	10
38	元氣ジム秋田山王	(株)サンウェイ	R 5. 4. 1	旭北栄町3-11	827-5386	827-5359	18
39	ネコロボデイサービス秋田店	セレクトエールグループ(株)	R 5. 6. 1	下北手松崎字家ノ前4-4	893-6881	893-6884	10
40	本道の街サービスセンター	(福)晃和会	R 6. 4. 1	柳田字川崎138	884-7726	834-2670	15
41	さくらデイサービス	秋田在宅介護(株)	R 6. 4. 1	横森四丁目9-36	893-6085	838-6063	13
42	仁井田デイサービスセンターふきむすめ	(有)アンフィニ	R 6. 7. 1	仁井田字仲谷地282	892-6333	892-6335	15
43	デイサービス拓穂	(株)シンワ	R 7. 4. 15	土崎港南二丁目4-40	838-0638	857-0330	10
44	GENKINEXT秋田駅東口	(株)アジマックス	R 7. 6. 1	手形字西谷地416-1	827-5622	827-5623	15
45	デイサービス かどや	(特非)キズナ	R 7. 9. 15	高陽幸町1-14	864-5708	兼用	15
46	デイサービスセンター緑水苑	(福)雄和福祉会	R 7. 12. 1	雄和石田字苗代沢25-1	886-5110	886-3669	18
47	だまこ亭	(同)OUTSTANDING	R 7. 12. 1	土崎港南一丁目9-28	880-2236	880-2191	10
48	デイサービスめぐり	(株)廻	R 8. 2. 15	南通亀の町4-7	853-0368	-	10

■認知症対応型共同生活介護（グループホーム）

NO	名 称	経営主体	開設年月日	所 在 地	電 話	F A X	定員
1	みそのホームグループホーム	(福)みその	H11. 4. 1	寺内蛭根二丁目6-34	824-3341	823-5757	9
2	グループホーム・サラ	(医)惇慧会	H13. 11. 19	新屋北浜町21-47	823-6711	兼用	18
3	認知症高齢者グループホーム「ひふみ」	(福)成光会	H14. 11. 6	上北手百崎字二夕子沢1-6	892-6363	892-6635	9
4	グループホームさくら	(福)桜丘会	H15. 3. 25	下北手梨平字登館8	892-7227	839-5331	18
5	グループホームひなた	(福)新秋会	H15. 4. 16	土崎港中央四丁目4-16	816-0577	816-0578	9
6	グループホーム国見ノ里	(有)ライフイン国見ノ里	H15. 6. 1	豊岩小山字前田表158-3	828-9811	828-9800	9
7	グループホームかぞく	(有)フラット	H16. 4. 1	新屋比内町26-1	888-9321	888-9322	9
8	グループホーム・つばき苑	(有)グループホーム・つばき苑	H16. 4. 1	雄和椿川字小鹿野戸39-2	886-5505	886-5506	18
9	グループホームソフトハンド	(有)ルーク	H17. 2. 1	新屋勝平町10-30	863-7322	863-7329	9
10	秋田ひまわりの家グループホーム	(株)秋田介護支援センター	H17. 4. 1	下北手桜字新桜谷地85	887-5221	887-5225	9
11	グループホームうららか	(有)ケアランドあきた	H17. 4. 15	御所野元町四丁目2-3	889-8211	889-8212	9
12	グループホームソフトハンド茨島	(有)ルーク	H21. 11. 1	茨島四丁目1-6	867-8871	867-1671	9
13	正和会グループホームゆかり	(医)正和会	H21. 12. 1	将軍野東三丁目3-27	816-0832	816-0833	9
14	グループホーム幸樹	(有)クラウド	H22. 7. 1	泉南一丁目4-20	883-0303	862-0131	18
15	グループホーム音符	(有)ライフ・ワーク	H22. 7. 1	土崎港北一丁目13-43	893-3212	893-3213	9
16	グループホームかんとく	(有)ケアサービスおちあい	H24. 4. 1	檜山川口境11-17	874-8850	874-8450	18
17	グループホーム保戸野	(医)久幸会	H24. 11. 1	保戸野中町6-15	893-5443	893-5553	18
18	グループホームソフトハンド浜田	(有)ルーク	H25. 8. 1	浜田字自在山47-9	874-8282	828-8585	9
19	グループホーム野崎	(株)清流会	H26. 3. 29	河辺三内字野崎35-4	881-2131	881-2134	27
20	グループホームやばせ翔裕館	(株)サンガジャパン	H26. 12. 1	八橋本町三丁目14-18	883-1320	883-1321	18
21	グループホーム赤とんぼ	(株)グリーンリーフ	H26. 12. 1	雄和新波字竹ノ花12	887-2220	887-2288	9
22	グループホームゆず	(株)プリング	H27. 4. 1	仁井田本町三丁目10-18	874-8905	874-8906	18
23	グループホームふれ愛の里牛島	(福)豊生会	H29. 3. 1	牛島東五丁目4-23	874-8079	874-8089	18
24	グループホーム・つばき大住	(有)グループホーム・つばき苑	H29. 4. 1	仁井田湯中町2-35	853-0415	853-0416	9
25	SOMPOケアそんぼの家 GH秋田旭川	SOMPOケア(株)	H30. 7. 1	旭川清澄町16-17	884-3286	836-5655	18
26	ケアコンプレックス高清水認知症対応型グループホーム	(福)正和会	R 2. 11. 1	土崎港南三丁目13-44	853-5162	827-5313	18
27	けあビジョンホーム秋田	(株)ビジュアルビジョン	R 3. 9. 1	太平山谷字中山谷149-7	889-7707	838-3301	18
28	愛の家グループホーム秋田桜	ケア・ケア・サービス東北(株)	R 4. 3. 1	桜一丁目13-36	889-2030	889-2031	18
29	グループホームPlus	(株)KSFカンパニー	R 4. 3. 15	飯島字長山下15	838-7701	838-7706	18
30	グループホームソフトハンド四ツ小屋	(有)ルーク	R 4. 9. 1	四ツ小屋字街道東367	893-3108	893-3109	9
31	愛の家グループホーム秋田外旭川	メディカル・ケア・サービス東北(株)	R 5. 10. 1	外旭川字堂ノ前174-1	893-4771	893-4772	18
32	けあビジョンホーム秋田新屋扇町	(株)ビジュアルビジョン	R 5. 12. 1	新屋扇町11-30	888-9911	888-9912	18
33	愛の家グループホーム秋田千秋中島町	メディカル・ケア・サービス東北(株)	R 6. 7. 1	千秋中島町12-4	893-3930	893-3931	18
34	けあビジョンホーム秋田金足	(株)ビジュアルビジョン	R 8. 3. 1	金足追分字海老穴210-1	827-6333	827-8334	18

■小規模多機能型居宅介護

NO	名 称	経営主体	開設年月日	所 在 地	電 話	F A X	定員
1	幸の家	(福)桜丘会	H18. 8. 1	南通亀の町12-22	832-3008	838-0885	29
2	ゆりかもめ	(株)サウスビーチ	H18. 11. 1	新屋南浜町3-16	866-2660	866-2761	25
3	ひかり苑	(株)ウェルフェア	H18. 11. 1	新屋大川町11-18	828-8006	888-9511	29
4	なごみ	(有)湯の里	H19. 3. 1	仁井田字西潟敷127-2	892-7275	892-7276	29
5	ときわ野	(有)一輝	H19. 3. 1	港北松野町11-28	838-0038	838-0037	25
6	さるびあ	(株)ファミリーウェルフェア	H19. 3. 1	仁井田字中新田88	892-6682	892-6683	29
7	まめでらハウス	(有)to be	H19. 3. 1	新屋扇町7-30	828-8189	874-8866	28
8	愛好苑	(株)愛好苑	H19. 7. 1	柳田字境田140	834-2288	834-5011	29
9	マリアの家	(福)みその	H19. 11. 1	寺内蛭根二丁目6-34	824-3341	823-5757	29
10	和ごや家	(有)在宅ケアセンター	H19. 11. 1	下北手松崎字前谷地141-1	853-9701	884-0112	29
11	花みずき	(株)うめの木園	H20. 3. 1	添川字添川170-21	869-7776	869-7779	29
12	ひかりの樹	(有)クラウド	H20. 3. 1	保戸野八丁1-14	896-6133	865-5222	29
13	太陽	(株)プロジェクト・バランス	H20. 3. 1	高陽青柳町9-20	867-0106	896-4471	29
14	ありがとう	(株)ウェルフェア	H22. 11. 1	浜田字後谷地9-2	888-8288	888-8289	25
15	ヴェル	(株)ヴェル	H23. 4. 1	新屋松美町13-12	863-6560	863-6572	25
16	檜山	(株)ユタカ	H23. 7. 1	檜山佐竹町1-19	884-7880	884-7881	25
17	えがお	(株)スミール	H23. 11. 1	雄和田草川字山崎103-2	893-6704	881-3288	25
18	いいじま	(株)ケマシメント三四郎	H24. 3. 1	飯島字飯島水尻436	880-6301	880-6302	29
19	はる風	(有)在宅ケアセンター	H26. 5. 1	河辺和田字和田251-9	874-8088	874-8033	25
20	ふれ愛の里	(福)豊生会	H29. 11. 1	牛島東五丁目4-22	838-6220	838-6222	29
21	りぼん	(株)りぼん	R 1. 9. 1	横森一丁目13-7	853-8774	853-8775	29
22	りぼん広面	(株)りぼん	R 5. 7. 1	広面字大袋50-3	838-0238	838-0239	29
23	愛の家秋田外旭川	メディカル・ケア・サービス東北(株)	R 5. 10. 1	外旭川字堂ノ前174-1	869-7720	869-7730	25

■看護小規模多機能型居宅介護

NO	名 称	経営主体	開設年月日	所 在 地	電 話	F A X	定員
1	看護小規模多機能型居宅介護ケアコンプレックス特筆野	(福)正和会	R 1. 10. 1	土崎港東二丁目14-7	838-7530	838-7535	29
2	虹の街看護小規模多機能いずみ	(株)虹の街	R 1. 12. 1	泉中央五丁目31-8	838-6527	838-6528	29
3	ケアコンプレックス高清水看護小規模多機能型居宅介護	(福)正和会	R 2. 11. 1	土崎港南三丁目13-44	853-5161	827-5311	29
4	看護小規模多機能型居宅介護リンデンバウム	(福)いずみ会	R 4. 11. 1	泉菅野二丁目17-11	896-5885	862-3170	29

■養護老人ホーム

NO	名 称	経営主体	開設年月日	所 在 地	電 話	F A X	定員
1	秋田聖徳会	(福)秋田聖徳会	S 7. 11. 22	旭南一丁目5-6	862-3267	862-4998	100
2	松寿園	(福)松寿会	S38. 1. 8	浜田字陳ケ原15-5	828-3618	828-3616	50
3	松峰園	(福)松寿会	S49. 1. 16	浜田字陳ケ原15-8	828-6600	828-6640	55

■軽費老人ホーム

A型

NO	名 称	経営主体	開設年月日	所 在 地	電 話	F A X	定員
1	だいせん	(福)松寿会	S56. 2. 1	新屋大川町17-3	828-1851	828-1854	50

■ケアハウス

NO	名 称	経営主体	開設年月日	所 在 地	電 話	F A X	定員
1	ケアハウス弥生が丘	(福)秋田県厚生協会	H 6. 4. 1	上北手猿田字後谷地108-3	829-0700	829-0666	15
2	ウェルハウス御所野	(福)秋田けやき会	H 9. 4. 1	御所野下堤五丁目1-7	826-0681	826-0682	100
3	ケアハウス大地	(福)新成会	H10. 11. 1	浜田字元中村280-9	828-0022	828-0029	15
4	ケアハウス花の家	(福)雄和福祉会	H11. 4. 1	雄和石田字苗代沢18	886-2626	886-3669	15
5	魁聖園ケアハウス	(福)旭川やすらぎ会	H11. 10. 20	新藤田字治郎沢52-6	884-1071	836-1661	15
6	ケアハウススプリングヒル	(福)いずみ会	H12. 11. 1	泉菅野二丁目17-11	896-5880	896-5852	40
7	ケアハウスファミリー園	(福)蹊仁会	H12. 11. 21	桜一丁目4-21	887-3066	887-3065	40
8	ケアハウス土崎	(福)はまなす会	H16. 1. 5	土崎港中央三丁目4-40	845-4575	857-3371	50
9	ケアハウススマートライフ中通	(福)愛染会	R 8. 4. 1	中通一丁目4-4-401	835-1165	835-1160	80

■地域包括支援センター

NO	名 称	経営主体	開設年月日	所 在 地	電 話	F A X	定員
1	八橋地域包括支援センター 社協	(福)秋田市社会福祉協議会	H19. 4. 1	八橋南一丁目8-2	883-1465	827-5737	
2	川元地域包括支援センター 社協	(福)秋田市社会福祉 協議会	H25. 4. 1	旭南一丁目8-12	853-5968	853-5969	
3	泉地域包括支援センター リンデンバウム	(福)いずみ会	H19. 4. 1	泉菅野二丁目17-11	896-5960	864-3006	
4	中通地域包括支援センター 幸サ・サロン	(福)桜丘会	H25. 4. 1	中通六丁目4-27	827-3323	827-3324	
5	東通地域包括支援センターひだまり	(福)晃和会	H19. 4. 1	東通仲町4-1 秋田拠点センター7階 55階	884-1405	884-3456	
6	旭川地域包括支援センター 友遊	(福)友遊会	H26. 4. 1	旭川南町8-28	838-1011	884-0128	
7	広面地域包括支援センター 桜の園	(福)桜丘会	H19. 4. 1	広面字高田328-1 B号	853-7240	884-7322	
8	河辺地域包括支援センター 社協	(福)秋田市社会福祉	H19. 4. 1	河辺北野田高屋字上前田表66-1	882-5565	893-6855	
9	勝平地域包括支援センター シンシア	(医)惇慧会	H26. 4. 1	新屋朝日町12-1	883-3055	883-3056	
10	新屋地域包括支援センター エンデバー	(医)惇慧会	H19. 4. 1	新屋大川町18-7	888-8761	888-8762	
11	牛島地域包括支援センター 南寿園	(福)秋田県厚生協会	H26. 4. 1	牛島東三丁目9-1	838-0304	838-0920	
12	御所野地域包括支援センター けやき	(福)秋田けやき会	H19. 4. 1	御所野下堤五丁目1-5	838-6382	826-0652	
13	雄和地域包括支援センター 緑水苑	(福)雄和福祉会	H19. 4. 1	雄和石田字苗代沢25-1	881-3511	886-8810	
14	寺内地域包括支援センター 寿光園	(福)秋田県厚生協会	H19. 4. 1	寺内後城6-41	853-6300	846-7666	
15	外旭川地域包括支援センター コネクト	(医)惇慧会	H25. 4. 1	外旭川字梶ノ目814-5	869-7755	868-5570	
16	土崎地域包括支援センター 永覚町	(社医)正和会	H25. 4. 1	土崎港中央一丁目17-32	846-6471	846-6475	
17	飯島地域包括支援センター 金寿園	(福)秋田中央福祉会	H25. 4. 1	土崎港北七丁目5-66	853-5820	853-5821	
18	下新城地域包括支援センター ニココ	(医)久幸会	H19. 4. 1	飯島川端三丁目1-48	800-7075	800-7532	

■在宅介護支援センター

NO	名 称	経営主体	開設年月日	所 在 地	電 話	F A X	定員
1	光峰苑	(福)ともしび会	H 6. 1. 20	添川字矢坂16-1	868-1444	868-2168	
2	千秋苑	(福)憲寿会	H 6. 4. 1	外旭川字神田592	869-7800	869-7801	
3	松寿会	(福)松寿会	H 7. 4. 1	浜田字陳ヶ原35-31	828-7630	828-7863	
4	三楽園	(医)久盛会	H 7. 5. 1	飯島字堀川84-20	857-3101	857-3131	
5	土崎	(医)運忠会	H 8. 4. 16	土崎港中央四丁目4-26	845-4123	857-0586	
6	幸楽園	(福)幸楽会	H 9. 3. 4	上新城中字片野4	870-2226	870-2228	
7	新成園	(福)新成会	H10. 11. 1	浜田字元中村280-9	828-0022	828-0029	
8	南通	(医)明和会	H10. 12. 2	中通六丁目14-18	837-2502	837-4118	
9	桜の園	(福)桜丘会	H14. 4. 1	下北手梨平字登館8	839-5977	839-5971	
10	ふれ愛の里	(福)豊生会	H15. 4. 1	豊岩小山字中山216-27	888-8202	888-8205	

■老人福祉センター

NO	名 称	経営主体	開設年月日	所 在 地	電 話	F A X	定員
1	秋田市老人福祉センター	秋田市	H 3. 4. 10	八橋南一丁目8-2	862-7445	863-6068	

■老人いきいの家

NO	名 称	経営主体	開設年月日	所 在 地	電 話	F A X	定員
1	飯島老人いきいの家	秋田市	S50. 5. 6	飯島字堀川84-191	845-3692	兼用	

■放課後等デイサービス

NO	名 称	経営主体	開設年月日	所 在 地	電 話	F A X	定員
1	インクル	(福)グリーンローズ	H22. 4. 1	新屋表町8-19	828-0140	828-8185	10
2	児童デイサービス若竹	(福)秋田県厚生協会	H23. 4. 1	御所野地蔵田二丁目15-1	838-0427	839-5211	10
3	あきた児童デイサービスセンター	(株)こうせい	H23. 11. 1	檜山川口境13-8	893-6795	893-6793	11
4	児童デイサービスたけのこ	(福)秋田県厚生協会	H24. 9. 1	新屋比内町7-4	853-8848	853-8858	10
5	児童デイサービスばんぼう	(福)秋田県厚生協会	H25. 7. 1	土崎港南二丁目2-51	827-3351	827-3352	10
6	あきた児童デイサービス2号店	(株)こうせい	H25. 10. 1	外旭川字水口120-2	893-5679	893-5689	10
7	児童デイサービス ルピナス	(株)ライブ	H26. 5. 1	御野場新町四丁目10-8	827-6742	826-6743	10
8	竹生寮放課後等デイサービス事業所	(福)秋田育明会	H27. 4. 1	柳田字竹生168	834-2577	834-2219	10
9	あきた児童デイサービス3号店	(株)こうせい	H27. 4. 1	手形字西谷地134-1	893-6809	893-6839	10
10	サポート スペース そう	ホブシー(有)	H27. 11. 1	外旭川字三千刈157-5	838-7484	838-7483	10
11	あおぞらキッズ	(株)あおぞら	H27. 11. 1	広面字板橋添26-6	874-7251	893-6109	10
12	インクル2	(福)グリーンローズ	H28. 4. 1	新屋扇町7-34	827-7411	828-8185	10
13	児童デイサービス ルピナス浜田	(株)ライブ	H28. 4. 1	浜田字元中村4-5	838-4905	838-4906	10

NO	名 称	経営主体	開設年月日	所 在 地	電 話	F A X	定員
14	ハピネス	(株)ないがい	H28. 4. 1	八橋イサノ二丁目8-25 HM八橋101	827-3897	827-3898	10
15	発達支援BOX らじあぼ	(株)りは・ぼっと	H28. 7. 1	手形字西谷地188-1 西村ビル 東棟	838-7403	838-7407	10
16	児童サービス 七彩 (なないろ)	(同)ハーモニー	H29. 3. 1	土崎港相染町字大谷地6-7	893-6877	893-6878	10
17	放課後デイサービス太陽	(株)プロジェクト・バランス	H29. 6. 1	高陽青柳町8-24	893-6900	853-0860	10
18	児童発達支援・放課後等デイサービス らーそ	(医)ソレイユ	H30. 5. 1	外旭川八柳二丁目5-40	838-5817	838-5827	10
19	さわやか愛の家 さくら館	(株)さわやか倶楽部	H30. 6. 1	御所野堤台一丁目6-88	892-6636	892-6636	10
20	多機能型ケアベース にのこ	(特非)にこっと秋田	H30.10. 1	牛島西二丁目3-18	838-6125	838-6126	5
21	こどもサポート教室「クラ・ゼミ」秋田大町校	(株)クラ・ゼミ	H31. 3. 1	手形西谷地704-1 センティースマンション104号	838-7758	838-7758	10
22	児童サービス 七彩 ぶらす	(同)ハーモニー	H31. 4. 1	金足追分字海老穴271-10	853-1870	853-7871	10
23	秋田聖徳会多機能型 支援センター第二聖和	(福)秋田聖徳会	H31. 4. 1	外旭川字野村20-1	874-9616	874-9618	5
24	こどもサポート教室「クラ・ゼミ」秋田大町校	(株)クラ・ゼミ	R 2. 3. 1	大町一丁目4-4	827-6760	827-6760	10
25	ネクストハピネス	(株)ないがい	R 2. 4. 1	八橋田五郎二丁目2-24	838-1571	838-1572	10
26	らじびあ	(株)りは・ぼっと	R 2. 8. 1	仁井田本町三丁目6-32	811-4316	811-4561	10
27	じゃんぷ	つなぐ和 (株)	R 2. 8. 1	広面字釣瓶町35-2	838-5220	838-5655	20
28	すまいるみつけ	(株)ナナS	R 2.10. 1	広面字蓮沼21-5	827-7709	827-7879	10
29	あおぞらキッズ八橋	(株)あおぞら	R 3. 1. 1	八橋新川向9-24	853-0296	853-0297	10
30	ふれんず山王教室	清三屋商事 (株)	R 3. 4. 1	山王五丁目14-2 山王土地ビル1F	838-1204	838-1304	10
31	amity	(特非)アイル	R 3. 4. 1	保戸野桜町15-39	866-1121	807-7400	10
32	nicoすてっぷ	(株)オクシュープラス	R 4. 4. 1	土崎港南二丁目1-19	826-9050	838-4646	10
33	ふれんず秋田南教室	清三屋商事 (株)	R 4. 8. 1	卸町五丁目1-6	853-0133	838-0134	10
34	放課後デイGranny秋田	(株)オーリエンス	R 4.11. 1	仁井田緑町5-8	827-4076	827-4078	6
35	TOYOキッズデイサービス	リッチロールレボリューション(株)	R 4.12. 1	大住二丁目3-9	827-3995	831-1452	10
36	放課後等デイサービス Second Raum	(特非)秋田たすけあい ネットあゆむ	R 4.12. 1	手形字中台72-3	827-3906	-	10
37	あおぞらキッズ放課後等デイサービス手形	(株)あおぞら	R 5. 1. 1	手形字西谷地174-1	853-5955	853-5960	10
38	セカンドハウス そう	ホブシー(有)	R 5. 4. 1	土崎港北一丁目12-24	080-8223-1987	811-3739	10
39	放課後等デイサービスばすてる	(株)グラデーション	R 5. 9. 1	将軍野南一丁目10-77	827-6182	827-6182	10
40	自閉症スペクトラム特化多機能型事業所kokusai	(株)OHANA	R 6. 6. 1	御野場新町三丁目13-5	893-6850	893-6851	10
41	児童発達支援とつこ・放課後 デイサービス(第3みなとつ子)	(同)放課後児童園青い鳥	R 6. 7. 1	土崎港東一丁目2-41	874-8245	874-8246	10
42	にじいろキッズ	(株)サンエスコムニティ	R 6.10. 1	東通町4-1 秋田拠点センターアルヴェ3F	838-4600	838-4600	10
43	児童発達支援・放課後等デイサービスLino	(同)Lino	R 6.10. 1	東通七丁目1-1-101	853-7105	853-7106	10
44	放課後等デイサービスえるぶ	(特非)秋田たすけあいネットあゆむ	R 7. 1. 1	泉北一丁目17-26	838-1345	-	10
45	就労準備型放課後等デイサービスふれんずの樹	清三屋商事 (株)	R 7. 4. 1	山王五丁目9-11 山王ガーデンビル2F	827-4231	827-4331	10
46	就労準備型 放課後等 デイサービス じぶんいろ	(株)よつぱと雅	R 7. 4. 1	八橋本町四丁目1-16 アーバンハイツ八橋 I	893-5347	893-5348	10
47	療育支援エフ 秋田泉教室	(同)Mネクスト	R 7. 7. 1	泉南三丁目6-24	838-4210	838-4210	10
48	児童発達支援・放課後等デイサービスHalo	(同)Lino	R 7.10. 1	東通六丁目1-28 1F	827-5308	-	10
49	ホアロハ・ディスカバリーラボ イースト	(株)ホアロハ・ディスカバリーラボ	R 7.10. 1	広面字土手下13-1	874-9305	874-9308	10
50	デイサービス かどや	(特非)キズナ	R 7.10. 1	高陽幸町1-14	864-5708	-	15
51	放課後等デイサービスTwinkle	(株)Polaris	R 7.10. 1	泉釜ノ町25-33-1	853-7218	853-7219	7
52	ヒトツナ秋田教室	心音ひまわり(株)	R 8. 2. 1	茨島二丁目4-16	827-7341	827-7340	10
53	放課後等デイサービス ばすてるCOCO	(株)グラデーション	R 8. 4. 1	将軍野東四丁目13-7	826-5201	-	10

■児童発達支援

NO	名 称	経営主体	開設年月日	所 在 地	電 話	F A X	定員
1	あきた児童サービスセンター	(株)こうせい	H24. 4. 1	檜山川口境13-8	893-6795	893-6793	9
2	秋田県立医療療育センター	(地独)秋田県立療育機構	H24. 4. 1	南ヶ丘一丁目1-2	826-2401	826-2407	70
3	子ども発達支援センター オリブ園	(福)グリーンローズ	H24. 4. 1	新屋表町8-5	828-7750	828-8185	16
4	発達支援BOX らじあぼ	(株)りは・ぼっと	H28. 7. 1	手形字西谷地188-1 西村ビル 東棟	838-7403	838-7407	10
5	児童発達支援・放課後等デイサービス らーそ	(医)ソレイユ	H30. 5. 1	外旭川八柳二丁目5-40	838-5817	838-5827	10
6	こどもサポート教室「クラ・ゼミ」秋田大町校	(株)クラ・ゼミ	H31. 3. 1	手形西谷地704-1 センティースマンション104号	838-7758	838-7758	10
7	こどもサポート教室「クラ・ゼミ」秋田大町校	(株)クラ・ゼミ	R 2. 3. 1	大町一丁目4-4	827-6760	827-6760	10
8	じゃんぷ	つなぐ和 (株)	R 2. 8. 1	広面字釣瓶町35-2	838-5220	838-5655	20
9	すまいるみつけ	(株)ナナS	R 2.10. 1	広面字蓮沼21-5	827-7709	827-7879	10
10	ふれんず山王教室	清三屋商事 (株)	R 3. 4. 1	山王五丁目14-2 山王土地ビル1F	838-1204	838-1304	10
11	amity	(特非)アイル	R 3. 4. 1	保戸野桜町15-39	866-1121	807-7400	10

NO	名 称	経営主体	開設年月日	所 在 地	電 話	F A X	定員
12	ふれんず秋田南教室	清三屋商事(株)	R 4. 8. 1	御町五丁目1-6	853-0133	853-0134	10
13	児童発達支援 らじわん	(株)りは・ぼっと	R 5. 1. 1	泉南三丁目27-20	807-5090	811-2913	10
14	多機能型ケアベースにの	(特非)にこっと秋田	R 5. 4. 1	牛島西二丁目3-18	838-6125	838-6126	5
15	にじいろキッズ	(株)サンエスコムニティ	R 5. 5. 1	東通仲町4-1 秋田拠点センターアルヴェ3F	838-4600	838-4600	10
16	自閉症スペクトラム特化多機能型事業所Kokua	(株)OHANA	R 6. 6. 1	御野場新町三丁目13-5	893-6850	893-6851	10
17	児童発達支援とこっこ・放課後デイサービス(園芸ふなとっ)	(同)放課後児童園青い鳥	R 6. 7. 1	土崎港東一丁目2-41	874-8245	874-8246	10
18	児童発達支援・放課後等デイサービスLino	(同)Lino	R 6. 10. 1	東通七丁目1-1-101	853-7105	853-7106	10
19	児童発達支援・放課後等デイサービスHalo	(同)Lino	R 7. 10. 1	東通六丁目1-28 1F	827-5308	-	10
20	デイサービス かどや	(特非)キズナ	R 7. 10. 1	高陽幸町1-14	864-5708	-	15
21	療育支援エフ 秋田泉教室	(同)Mネクスト	R 8. 1. 1	泉南三丁目6-24	838-4210	838-4210	10
22	ヒトツナ秋田教室	心音ひまわり(株)	R 8. 2. 1	茨島二丁目4-16	827-7341	827-7340	10
23	にじっこ	(学)内田学園	R 8. 4. 1	東通八丁目1-41	853-0747	-	25
24	風の遊育舎にこにこひろば	(福)風の遊育舎	R 8. 4. 1	土崎港西三丁目12-8	846-6731	-	10

■保育所等訪問支援

NO	名 称	経営主体	開設年月日	所 在 地	電 話	F A X	定員
1	子ども発達支援センター オリーブ園	(福)グリーンローズ	H24. 4. 1	新屋表町8-5	828-7750	828-8185	
2	秋田県立医療療育センター	(地独)秋田県立療育機構	H24. 4. 1	南ヶ丘一丁目1-2	826-2401	826-2407	
3	児童発達支援・放課後等デイサービスらそ	(医)ソレイユ	R 4. 5. 1	外旭川八柳二丁目5-40	838-5817	838-5827	

■居宅介護

NO	名 称	経営主体	開設年月日	所 在 地	電 話	F A X	定員
1	虹の街ヘルパーステーション秋田	(株)虹の街	H18. 10. 1	牛島西一丁目3-8	831-5652	831-5776	
2	松寿会指定訪問介護事業所	(福)松寿会	H18. 10. 1	浜田字陳ヶ原35-31	828-7856	828-7863	
3	割山ホームヘルパーステーション	(医)明和会	H18. 10. 1	新屋勝平町3-21	883-1272	823-9531	
4	南通ホームヘルパーステーション	(医)明和会	H18. 10. 1	中通六丁目14-18	884-1350	884-1352	
5	港北ホームヘルパーステーション	(医)明和会	H18. 10. 1	土崎港北六丁目1-5	816-0789	857-4999	
6	仁井田ホームヘルパーステーション	(医)明和会	H18. 10. 1	仁井田新田三丁目1-15	889-9025	829-1941	
7	本道の街ホームヘルパーステーション	(福)晃和会	H18. 10. 1	柳田字川崎138	884-7744	834-2670	
8	アースポート秋田	アースポート(株)	H18. 10. 1	桜一丁目13-7	836-6811	836-6800	
9	(有)ボブラ・ケアサービス	(有)ボブラ・ケアサービス	H18. 10. 1	保戸野桜町15-10	896-5092	896-5093	
10	リデンプションいづみ ホームヘルパーステーション	(福)いづみ会	H18. 10. 1	泉菅野二丁目17-11	896-5880	896-5852	
11	ニコニコヘルパーステーション	(医)久幸会	H18. 10. 1	下新城中野字琵琶沼124-1	873-7158	873-4786	
12	ホームヘルパーステーションほくと	(福)北杜	H18. 10. 1	下新城中野字街道端西11-1	872-1050	873-7805	
13	悠悠ケアサービス	(有)MUTSU企画	H19. 5. 15	寺内油田三丁目12-6	880-5503	880-5504	
14	ニチイセンター 秋田	(株)ニチイ学館	H19. 8. 1	御町五丁目1-33	895-7521	895-7524	
15	ニチイセンター 御所野	(株)ニチイ学館	H19. 8. 1	御所野湯本五丁目1-12 3F(23F)秋田B棟105号室	889-8411	889-8415	
16	ニチイセンター こうや	(株)ニチイ学館	H19. 8. 1	寺内字三千刈70-1	883-1030	867-1366	
17	千秋苑ホームヘルパーステーション	(福)憲寿会	H19. 11. 1	外旭川字神田592	869-7800	869-7801	
18	SOMPOケア 秋田旭川	SOMPO(株)	H20. 7. 1	旭川清澄町16-17	884-3282	836-5645	
19	SOMPOケア 秋田仁井田	SOMPO(株)	H20. 7. 1	仁井田新田一丁目5-14	892-7875	829-4510	
20	ケアセンター亀はうす	(福)友遊会	H21. 1. 1	下北手松崎字岩瀬163-1	837-2335	884-5026	
21	在宅介護サービスステーション たんぼぼ	(株)レヴァレンス	H21. 7. 1	寺内字イサノ101	866-0888	865-7378	
22	合同会社 グレイス	(同)グレイス	H21. 9. 1	河辺諸井字下諸井32-2	881-1355	881-1366	
23	在宅介護支援おおがた	(一社)HK	H26. 12. 1	飯島川端一丁目6-30	050-5897-1963	042-452-4253	
24	秋田在宅ケアセンター	(有)在宅ケアセンター	H22. 5. 1	下北手松崎字前谷地142-1	834-8766	887-3842	
25	サポート彩り合同会社	サポート彩り(同)	H23. 8. 1	御野場新町二丁目2-11	829-4018	829-4151	
26	ヘルパーステーションあかり	(株)あかり	H23. 12. 1	八橋本町三丁目21-24	893-5011	865-2522	
27	ケアセンターひばり	(同)びりーぶ	H24. 3. 1	御町五丁目14-10	893-3317	893-3318	
28	きらら訪問介護事業所竿燈通り	(株)きららホールディングス	H24. 8. 13	大町一丁目5-9 朝日プラザ秋田中央102号室	895-7276	895-7273	
29	やすらぎの郷ヘルパーステーション	(株)虹の街	H25. 6. 1	泉中央四丁目2-8 T.Kt 1F	883-0050	896-0085	
30	ツクイ秋田川尻	(株)ツクイ	H25. 11. 1	川尻御休町5-12	896-5442	896-5443	
31	やさしい手秋田	(有)やさしい手秋田	H27. 5. 1	川元むつみ町7-13	864-1114	864-1119	
32	やさしい手秋田ポートセンター	(有)やさしい手	H27. 5. 1	将軍野東一丁目7-30	853-4041	880-5820	
33	在宅介護サービスステーション たんぼぼ飯島	(株)レヴァレンス	H28. 4. 1	飯島緑丘町18-19	847-0855	847-0845	
34	ケアセンターん訪問介護事業所	(株)凜	H29. 4. 1	茨島二丁目9-10	853-5793	853-5794	

NO	名 称	経営主体	開設年月日	所 在 地	電 話	F A X	定員
35	在宅介護サービスステーション たんぽぽ広面	(株)レヴァレンス	H30. 4. 1	広面字蓮沼20-1 パール広面ハイツ1F	884-1888	831-4888	
36	ケア工房	(株)生活工房あきた	H30. 8. 1	仁井田新田一丁目11-63	829-1307	853-7217	
37	ケアセンターりん 北部	(株)凜	H30.10. 1	将軍野堰越4-20	853-0027	853-0028	
38	ホームホスピス秋田訪問介護事業所	(特非)ホームホスピス秋田	H31. 1. 1	広面字近藤塚50-1 あきた東内科クリニック2階	853-6835	853-6836	
39	訪問介護ステーション合同会社いこい	(同)いこい	H31. 3. 1	広面字家ノ下98-3 R.S.51	838-5602	838-1745	
40	ケアセンターしき彩	(株)しき彩	H31. 4. 1	外旭川字三後田140	853-6336	853-6522	
41	ニチイケアセンターひろおもて秋田	(株)ニチイ学館	R 1. 9. 15	広面字近藤塚17-1	825-9030	884-3681	
42	ファミリー園訪問介護事業所	(福)蹊仁会	R 2. 2. 1	桜一丁目4-21	884-3325	825-0025	
43	ケアポート秋田訪問介護事業所	(有)ケアポート秋田	R 2. 3. 1	山王沼田町2-41	853-4589	883-1573	
44	黒子ケアラボ	ライフデザインラボ(株)	R 2. 6. 1	秋田市御野場三丁目1-10	050-5364-3570	803-6630	
45	アースポート外旭川	アースポート(株)	R 2.11. 1	外旭川八柳三丁目14-41	869-7022	869-7023	
46	ホームケア土屋 秋田	(株)土屋	R 3. 1. 1	桜二丁目17-5	050-3138-5843	050-3457-9107	
47	医心館 訪問介護ステーション 秋田	(株)アンビス	R 3. 3. 1	広面字大巻59	853-7127	853-7128	
48	訪問介護事業所あらや	エターナルジャパン(株)	R 3. 5. 1	新屋沖田町9-21-101号	853-1916	853-1917	
49	訪問介護ステーション城南	(株)ヤマタクリエイト秋田	R 3. 9. 1	檜山城南新町21-12	838-1231	838-1960	
50	ネコロボ訪問介護秋田店	セレクトエールグループ(株)	R 5. 7. 1	高陽青柳町3-40-201号	893-4708	893-4709	
51	ケアサロンつむぎ(同)	ケアサロンつむぎ(同)	R 5. 8. 1	泉南二丁目1-10-309号	853-1626	853-1657	
52	訪問介護クオーレ	(株)LIFXIS	R 5.10. 1	寺内後城17-1-F101	893-5575	893-5576	
53	ポライトケア訪問介護ステーション	POLITEWORK(同)	R 5.11. 1	寺内字イサノ56-2-102	050-8887-3965	050-8887-3964	
54	秋田在宅介護(株)	秋田在宅介護(株)	R 6. 4. 1	横森一丁目20-30	833-7073	833-7075	
55	(株)クレール	(株)クレール	R 6. 8. 1	新屋船場町6-55	866-4702	866-4702	
56	あいえん訪問介護	(同)あいえん	R 6. 8. 1	牛島西三丁目17-2 サンライズひばり102	874-7471	874-7472	
57	秋田けやき訪問介護ステーション	(福)秋田けやき会	R 6. 9. 1	御所野下堤五丁目1-5	838-6384	826-0652	
58	訪問介護ステーション城東	(株)ヤマタクリエイト秋田	R 6.10. 1	東通明田13-19 コーポツ屋202号	853-1270	853-1272	
59	けあビジョンホーム秋田新屋扇町訪問介護	(株)ビジュアルビジョン	R 7. 3. 1	新屋扇町11-30	888-9911	888-9912	
60	訪問介護ろいやる秋田	(有)おーがすと	R 7.10. 1	御所野元町三丁目2-4	827-5560	827-5663	

■同行援護

NO	名 称	経営主体	開設年月日	所 在 地	電 話	F A X	定員
1	ニチイケアセンター こうや	(株)ニチイ学館	H23.11. 1	寺内字三千刈70-1	883-1030	867-1366	
2	ホームヘルプステーション ほくと	(福)北杜	H30. 8. 1	下新城中野字街道端西11-1	872-1050	873-7805	
3	ケアセンターひばり	(同)びりーぶ	R 6. 4. 1	御町五丁目14-10	893-3317	893-3318	

■短期入所

NO	名 称	経営主体	開設年月日	所 在 地	電 話	F A X	定員
1	竹生寮	(福)秋田育明会	H18.10. 1	柳田字竹生168	834-2577	834-2219	4
2	柳田新生寮	(福)秋田育明会	H18.10. 1	柳田字竹生197	835-3371	835-3219	2
3	障がい者支援施設ほくと	(福)北杜	H23. 4. 1	下新城中野字街道端西11-1	873-7801	873-7805	6
4	雄高園	(福)秋田県厚生協会	H18.10. 1	四ツ小屋末戸松本字地蔵田268	829-3256	829-3327	3
5	高清水園	(福)秋田県社会福祉事業団	H18.10. 1	上北手猿田字苗代沢14-1	829-3577	829-3578	4
6	小又の里	(福)秋田福祉協会	H18.10. 1	上新城小又字落合85	870-2361	870-2372	4
7	杉の木園	(福)一羊会	H18.10. 1	山内字上台15-2	827-2310	827-2311	3
8	若竹学園短期入所事業所	(福)秋田県厚生協会	H20. 8. 1	御所野地蔵田二丁目15-1	838-0607	831-5363	32
9	すざらん短期入所事業所	(医)久盛会	H18.10. 1	飯島字堀川84-29	846-6125	846-6842	17
10	げんきハウス金足	(医)久幸会	H20. 4. 1	金足追分字海老穴222	872-1116	872-1117	4
11	秋田県立医療療育センター	(地独)秋田県立療育機構	H22. 4. 19	南ヶ丘一丁目1-2	826-2401	826-2407	7
12	たかしみず園	(福)秋田県社会福祉事業団	H29. 4. 1	上北手猿田字苗代沢14-1	829-3577	829-3578	4
13	コミュニティケアポート谷内佐渡ホーム	(福)秋田県身体障害者福祉協会	H30. 8. 1	広面字谷内佐渡100-1	827-7630	827-7631	2
14	みなと	(福)愛心会	H30. 6. 1	土崎港北一丁目7-21	845-1770	845-1770	2
15	リフレッシュコア中通	(福)北杜	H30.10. 1	中通四丁目3-23	874-8277	884-0505	22
16	障害者支援センター御所野	(福)秋田県社会福祉事業団	H19. 4. 1	御所野下堤五丁目1-4	838-5607	838-5608	2
17	指定障害福祉サービス事業所中野つくし苑 短期入所	(福)南秋福祉会	R 2. 5. 1	下新城中野字街道端西40	853-7792	853-7793	1
18	ショートステイゆうわの里	(有)ゆうわ	R 5. 3. 1	雄和芝野新田字寺沢2-1	881-3711	881-3712	24
19	多機能型ケアベースにの	(特非)にこつと秋田	R 5. 4. 1	牛島西二丁目3-18	838-6125	838-6126	4

■生活介護

NO	名 称	経営主体	開設年月日	所 在 地	電 話	F A X	定員
1	高清水園	(福)秋田県社会福祉事業団	H 9. 4. 1	上北手猿田字苗代沢14-1	829-3577	829-3578	56
2	秋田ワークセンター	(福)秋田県身体障害者福祉協会	H 3. 4. 10	下北手柳館字前田134	831-8010	831-8009	40
3	障がい福祉サービス事業所ほっとぼんぶー	(福)秋田育明会	H 8. 4. 1	柳田字竹生168-1	837-1320	837-5730	20
4	ウェルビューいずみ	(福)いずみ会	H14. 11. 1	泉菅野二丁目17-27	896-6277	896-6482	15
5	らいふサポートほくと	(福)北杜	H19. 4. 1	下新城中野字街道端西11-1	873-7803	873-7805	20
6	ひだまり	(福)晃和会	H16. 7. 1	東通仲町4-1	884-1400	884-3456	14
7	つどいの家	(福)ゆたか会	H13. 10. 1	浜田字境川52	828-4472	兼用	20
8	杉の木園	(福)一羊会	H 7. 11. 1	山内字上台15-2	827-2310	827-2311	20
9	ユートピアやまぼと	(福)友睦会	H11. 4. 1	新屋下川原町2-10	883-0711	883-0712	10
10	とうふ屋丸木橋六兵衛	(福)一羊会	H23. 1. 1	山内字丸木橋174-1	827-2271	838-0045	7
11	愛心苑	(福)愛心会	H16. 4. 1	金足浦山字岩崎174	873-7922	873-6533	40
12	竹生寮	(福)秋田育明会	S46. 4. 1	柳田字竹生168	834-2577	834-2219	70
13	柳田新生寮	(福)秋田育明会	S57. 4. 1	柳田字竹生197	835-3371	835-3219	50
14	小又の里	(福)秋田福祉協会	H11. 10. 1	上新城小又字落合85	870-2361	870-2372	42
15	秋田聖徳会 障がい福祉センター聖和	(福)秋田聖徳会	H23. 4. 1	川元小川町1-8	874-8415	874-8416	30
16	雄高園	(福)秋田県厚生協会	S52. 12. 1	四ツ小屋末戸松本字地蔵田268	829-3256	829-3327	80
17	障害者支援センター御所野	(福)秋田県社会福祉事業団	H24. 4. 1	御所野下堤五丁目1-4	838-5607	838-5608	40
18	秋田県立医療療育センター	(地独)秋田県立療育機構	H22. 4. 19	南ヶ丘一丁目1-2	826-2401	826-2407	20
19	障がい者支援施設ほくと	(福)北杜	H23. 4. 1	下新城中野字街道端西11-1	873-7801	873-7805	55
20	山手台いなほ	(福)秋田いなほ福祉会	H26. 4. 1	山手台二丁目17-1	829-4422	829-4422	28
21	たかしみず園	(福)秋田県社会福祉事業団	H29. 4. 1	上北手猿田字苗代沢14-1	829-3577	829-3578	36
22	One memory	(福)一羊会	H29. 4. 1	新屋船場町3-10	827-5064	827-5069	10
23	長岡ハウス	(福)友遊会	H29. 11. 1	下新城長岡字毛無谷地255	827-7317	827-7318	30
24	多機能型ケアベースこのに	(特非)にここと秋田	H30. 10. 1	牛島西二丁目3-18	838-6125	838-6126	10
25	日野能スケイラム特化型生活介護事業所 K a i	(株)OHANA	H30. 10. 1	仁井田本町一丁目19-27	838-6090	838-6091	30
26	指定障害福祉サービス事業所中野つくし苑	(福)南秋福祉会	H30. 12. 1	下新城中野字街道端西40	853-7792	853-7793	25
27	リフレッシュコア茨島	(福)北杜	H31. 3. 1	茨島四丁目12-43	867-7211	867-7233	18
28	夢・究塾明日葉	(福)一羊会	H31. 4. 1	山王五丁目13-33	853-9851	853-9852	8
29	生活支援作業所 きらっと	(福)秋田育明会	H31. 4. 1	柳田字竹生173-1	837-1320	837-5730	20
30	秋田聖徳会多機能型支援センター第二聖和	(福)秋田聖徳会	H31. 4. 1	外旭川字野村20-1	874-9616	874-9618	30
31	生活介護事業所 たけのこ	(福)秋田県厚生協会	R 3. 4. 1	新屋比内町7-4	853-9176	853-8858	10
32	デイサービス ひなたぼっこの家	(有)夢紡	R 3. 11. 1	茨島四丁目5-10	896-0071	896-0037	45
33	ナチュラル・ハウス	(株)醍醐	R 4. 12. 1	外旭川字梶ノ目236	853-0402	853-0402	20
34	小規模多機能型居宅介護事業所太陽	(株)プロジェクト・バランス	R 6. 12. 1	高陽青柳町9-20	867-0106	897-4471	15
35	デイサービス かどや	(特非)キズナ	R 7. 10. 1	高陽幸町1-14	864-5708	-	15
36	アートリンク うちのあかり	(特非)アートリンクうちのあかり	R 8. 1. 1	新屋比内町11-16	838-4711	-	20

■機能訓練

NO	名 称	経営主体	開設年月日	所 在 地	電 話	F A X	定員
1	ひだまり	(福)晃和会	H19. 4. 1	東通仲町4-1	884-1400	884-3456	6

■生活訓練

NO	名 称	経営主体	開設年月日	所 在 地	電 話	F A X	定員
1	手形ハウス	(医)久幸会	H23. 8. 1	手形字山崎164-2	893-6311	884-0123	9 (9)
2	SOCIALSQUARE 秋田山王	(特非)ソーシャルデザインワークス	R 5. 4. 1	山王六丁目2-16 アバンテ山王1F	090-8509-3151	-	12

※()内の数字は、宿泊型自立訓練(生活訓練)の定員

■就労移行支援

NO	名 称	経営主体	開設年月日	所 在 地	電 話	F A X	定員
1	就労移行ジョブサポいずみ	(福)いずみ会	R 4. 5. 1	泉菅野二丁目17-27	896-6277	896-6482	10
2	ディーキャリア 秋田オフィス	(株)ケイライン	R 4. 8. 1	中通一丁目3-5	838-7010	838-7564	20
3	SOCIALSQUARE 秋田山王	(特非)ソーシャルデザインワークス	R 5. 4. 1	山王六丁目2-16 アバンテ山王1F	090-8509-3151	-	8

■就労継続支援A型

NO	名 称	経営主体	開設年月日	所 在 地	電 話	F A X	定員
1	広面ハウス	(福)友遊会	H24. 4. 1	広面字樋ノ沖69-1	853-1661	834-7765	10
2	ちゃれんじ工房(株)	ちゃれんじ工房(株)	H25.10. 1	新屋島木町1-73	838-6888	828-5903	20
3	こまどり	(有)つばさ	H27. 4. 1	八橋字イサノ10	866-1866	827-5166	20
4	エバーグリーン	(株)エバーグリーン	R 2. 9. 1	仁井田潟中町12-5	827-3443	827-3444	20
5	スプラウト	(株)Sprout	R 2.12. 1	中通五丁目11-8 秋田パルコビル4階	853-8106	853-8206	20
6	Barrier Free 山王	(株)Barrier Free	R 5. 1. 1	旭北栄町1-49 GOWINビル2F	893-3181	-	20
7	Barrier Free 大町	(株)バリアリムーブ	R 6. 4. 1	大町三丁目5-8 ウィング・グラン2A	838-7082	838-7083	20

■就労継続支援B型

NO	名 称	経営主体	開設年月日	所 在 地	電 話	F A X	定員
1	秋田ワークセンター	(福)秋田県身体障害者福祉協会	H19. 4. 1	下北手柳館字前田面134	831-8010	831-8009	32
2	山手台いなほ	(福)秋田いなほ福祉会	H19. 4. 1	山手台二丁目17-1	829-4422	兼用	12
3	ドリームカンパニーあゆみ	(福)ゆたか会	H19. 4. 1	仁井田本町五丁目12-45	829-2994	兼用	20
4	希望園	(福)秋田希望ふくし会	H20. 4. 1	泉中央二丁目6-26	862-6072	827-4011	20
5	ウェルビューいずみ	(福)いずみ会	H20.10. 1	泉菅野二丁目17-27	896-6277	896-6482	35
6	明成園	(福)秋田旭川福祉会	H21. 4. 1	添川字地ノ内10-1	868-4868	868-4856	40
7	緑光苑	(福)緑光福祉会	H20.10. 1	下北手宝川字種ヶ崎81-17	889-7001	889-7002	38
8	スクラム	(福)友愛の園	H22. 4. 1	飯島字穀丁大谷地1-33	893-3760	893-3761	40
9	ユートピアやまぼと	(福)友睦会	H22.11. 1	新屋下川原町2-10	883-0711	883-0712	10
10	とうふ屋丸木橋六兵衛	(福)一羊会	H23. 1. 1	山内字丸木橋174-1	827-2271	838-0045	13
11	夢・究塾 明日葉	(福)一羊会	H23. 1. 1	山王五丁目13-33	853-9851	853-9852	12
12	サンハウス	(福)サンふくし会	H23. 4. 1	上北手荒巻字荒巻312	892-6650	892-6651	30
13	小又の里	(福)秋田福祉協会	H23. 4. 1	上新城小又字落合85	870-2361	870-2372	18
14	げんきハウス下新城	(医)久幸会	H19. 4. 1	金足追分字海老穴222	872-1116	872-1117	40
15	クローバー	(医)久盛会	H21. 1. 1	飯島道東二丁目13-20	846-9608	846-5358	40
16	家々	(株)サポートワーク	H23. 6. 1	雄和平沢字大面2-1	874-8931	874-8935	20
17	手形ハウス	(医)久幸会	H23. 8. 1	手形山崎町164-2	893-6311	884-0123	20
18	白樺	(福)五輪坂秋峰会	H23.10. 1	中通一丁目3-37	884-0051	884-0052	40
19	ごろんはうす	(特非)あきた福祉共生会	H23.11. 1	川元山下町2-3	893-6991	893-6992	20
20	広面ハウス	(福)友遊会	H24. 4. 1	広面字樋ノ沖69-1	853-1661	834-7765	20
21	自立支援センターほのぼの	(特非)ほのぼの	H24. 4. 1	大町二丁目5-1	866-8880	866-8887	40
22	秋田のうさん	(特非)ホブ・フル	H24. 8. 1	川尻町字大川反170-69	862-2522	兼用	20
23	スクールファーム河辺	(株)スクールファーム河辺	H25. 1. 1	河辺赤平字小曾根80	882-5128	882-5127	20
24	アキタネット	(株)アキタネット	H26. 4. 1	東通仲町2-12	893-5288	893-5287	20
25	ダイバーシティあきた	(同)ダイバーシティあきた	H26. 9. 1	山王六丁目16-11 ARCSビル	838-0295	838-0296	20
26	協働ワークアップ	協働大町ビル(株)	H27. 4. 1	大町三丁目2-44	863-2111	863-2119	20
27	ごろんはうすStory	(特非)あきた福祉共生会	H27. 6. 1	山王一丁目4-10	893-6991	893-6992	20
28	自立支援センター ふへら	センターファクト(株)	H28. 5. 1	山王五丁目7-22	853-6028	兼用	20
29	One memory	(福)一羊会	H29. 4. 1	新屋船場町3-10	827-5064	827-5069	10
30	story cat	(特非)あきた結いネット	H29. 7. 1	南通亀の町1-4	838-5450	838-5455	20
31	サポート スペース そう	ホブシー(有)	H29. 7. 1	泉字登木209-1 かつらぎ 登木108号室	090-5833-4271	838-7483	20
32	はっぴーわーきん	(株)はっぴーわーきん	H29. 9. 1	中通二丁目2-7 トラストワンビル21 4-D	838-0348	-	20
33	やわらぎ	(医)仁政会	H29.12. 1	土崎港中央一丁目21-36	853-5701	853-5703	20
34	アトリエ・ローブ	(一社)秋田スプリング	H30. 2. 1	手形字西谷地188-1 西村ビル西棟	838-7810	838-7840	20
35	インクル・ジョブ	(同)Ac-net.	H30. 7. 1	山王沼田町11-11 山王沼田町オフィスビル1-B	802-0193	893-3837	20
36	テラシア就労継続支援 B型事業所	(同)テラシア	H31. 3. 1	東通仲町20-16	893-3958	893-3959	30
37	アポロン就労継続支援 B型事業所	(同)アポロン	R 1.11. 1	大町四丁目5-19	090-8615-8520	-	20
38	ごろんはうす Being	(特非)あきた福祉共生会	R 3. 4. 1	山王沼田町3-35	893-6991	893-6992	20
39	ビーハッピー	(株)ビーハッピー	R 3. 8. 1	中通六丁目6-20 AMCビル4階	827-6537	-	20
40	One Team Akita	ONE TEAM(株)	R 2. 8. 1	東通仲町9-11	838-6031	838-6032	20
41	スノードロップ	(医)秋田ヒール	R 4. 4. 1	東通一丁目23-1	884-1500	884-1501	20
42	にじいろのカルテ	(合)にじいろのカルテ	R 4.12. 1	土崎港相染町字沖谷地153	838-7093	838-7094	20
43	Next WORK	(株)スクールファーム河辺	R 5. 1. 1	大住四丁目12-47	853-6463	853-6465	20
44	就労継続支援B型事業所あゆむ	(特非)秋田たすけあいネットあゆむ	R 5. 3. 1	山王臨海町4-6 アナザーワンビル214号、313号	827-6535	-	20
45	ジョブタス秋田八橋事業所	(株)HSS	R 5. 4. 1	八橋本町五丁目8-31 2F	838-7145	838-7144	20

NO	名 称	経営主体	開設年月日	所 在 地	電 話	F A X	定員
46	リ：ミックス	(福)北杜	R 5. 4. 1	中通四丁目3-23	874-8864	884-0505	20
47	めだかplus	(福)翼友会	R 5. 6. 1	山王三丁目4-1	853-0622	853-0620	20
48	ハッピーシャムロック	(特)あきた自立推進機構ハッピーシャムロック	R 5. 10. 1	保戸野八丁4-5	853-7507	853-7508	20
49	ONEGAME秋田大町	(株)アンビシャス	R 5. 11. 1	大町三丁目2-47	080-3642-8195	-	20
50	就労継続支援B型事業所 わーくラボ	(同)えがおラボあきた	R 6. 12. 1	土崎港北二丁目22-12	090-3449-4285	811-1223	20
51	チョコあきた	(有)大裕	R 7. 5. 1	土崎港西三丁目2-12	838-4280	838-4281	20
52	あおぞらワークス	(株)あおぞら	R 7. 7. 1	泉中央五丁目2-4	827-6192	827-6193	20
53	Moneワークス・こまち温泉	(株)Mone	R 7. 8. 1	卸町一丁目2-3	838-1455	838-1464	20

■就労定着支援

NO	名 称	経営主体	開設年月日	所 在 地	電 話	F A X	定員
1	SOCIALSQUARE 秋田山王	(特非)ソーシャルデザインワークス	R 6. 8. 1	山王六丁目2-16 アバンテ山王1F	090-8509-3151	-	

■施設入所支援

NO	名 称	経営主体	開設年月日	所 在 地	電 話	F A X	定員
1	高清水園	(福)秋田県社会福祉事業団	H19. 4. 1	上北手猿田字苗代沢14-1	829-3577	829-3578	44
2	秋田ワークセンター	(福)秋田県身体障害者福祉協会	H19. 4. 1	下北手柳館字前田面134	831-8010	831-8009	48
3	障害者支援センター御所野	(福)秋田県社会福祉事業団	H19. 4. 1	御所野下堤五丁目1-4	838-5607	838-5608	40
4	障がい者支援施設ほくと	(福)北杜	H23. 4. 1	下新城中野字街道端西11-1	873-7801	873-7805	55
5	竹生寮	(福)秋田育明会	H23. 4. 1	柳田字竹生168	834-2577	834-2219	70
6	柳田新生寮	(福)秋田育明会	H23. 4. 1	柳田字竹生197	835-3371	835-3219	50
7	小又の里	(福)秋田福祉協会	H23. 4. 1	上新城小又字落合85	870-2361	870-2372	50
8	雄高園	(福)秋田県厚生協会	H23. 10. 1	四ツ小屋末戸松本字地藏田268	829-3256	829-3327	80
9	たかしみず園	(福)秋田県社会福祉事業団	H29. 4. 1	上北手猿田字苗代沢14-1	829-3577	829-3578	34

■療養介護

NO	名 称	経営主体	開設年月日	所 在 地	電 話	F A X	定員
1	秋田県立医療療育センター	(地独)秋田県立療育機構	H24. 4. 1	南ヶ丘一丁目1-2	826-2401	826-2407	40

■グループホーム

NO	名 称	経営主体	開設年月日	所 在 地	電 話	F A X	定員
1	結(女性のみ)	(福)秋田県社会福祉事業団	H14. 10. 1	広面字樋ノ上34-1	834-6359	兼用	5
2	みのり(男性のみ)	(福)秋田県社会福祉事業団	H16. 11. 1	広面字樋ノ上34-1	836-7123	兼用	5
3	さくら(女性のみ)	(福)秋田県社会福祉事業団	H18. 5. 1	広面字樋ノ上34-1	835-7116	兼用	5
4	ささこやま	(福)秋田育明会	H13. 10. 1	広面字大巻36-2	835-3371	835-3219	5
5	なのはな	(福)秋田育明会	H16. 10. 1	広面字谷内佐渡136-1	835-3371	835-3219	5
6	花つぼみ	(福)友愛の園	H22. 5. 1	土崎港相染町字大谷地33-10	847-0011	兼用	5
7	絆(きずな)	(福)友愛の園	H23. 4. 1	土崎港相染町字沖谷地151-2	846-7502	847-0011	10
8	あおぞら(男性のみ)	(福)秋田県社会福祉事業団	H20. 4. 1	広面字樋ノ上34-1	825-1836	兼用	5
9	こまち(女性のみ)	(福)秋田県社会福祉事業団	H25. 10. 1	広面字樋ノ上34-1	839-4057	兼用	4
10	ずっと	(福)一羊会	H20. 10. 1	山内字上台15-1	827-2310	827-2311	16
11	竹飛歩	(福)一羊会	H12. 10. 1	桜二丁目24-17	837-4819	兼用	7
12	にぎやか倶楽部	(福)一羊会	H15. 10. 1	横森二丁目2-22	836-6019	兼用	6
13	風和里	(福)一羊会	H26. 9. 1	山内字田中311-2	827-2060	兼用	5
14	ぐっど	(福)一羊会	R 3. 12. 1	手形田中9-16-11	853-1240	兼用	5
15	あいしんホーム	(福)愛心会	H17. 6. 1	飯島松根東町4-44	846-7682	兼用	6
16	あいしんホームみなと	(福)愛心会	H19. 4. 1	土崎港北一丁目7-21	845-1770	兼用	5
17	あいしんホームあおやま	(福)愛心会	H22. 4. 1	將軍野東二丁目16-13	857-0121	兼用	5
18	福寿草(男性のみ)	(医)久盛会	H 6. 4. 1	飯島字堀川84-21	845-4700	846-6842	6
19	かすみ草(女性のみ)	(医)久盛会	H 8. 4. 1	飯島字堀川84-21	845-2079	846-6842	6
20	すずらん	(医)久盛会	H 8. 1. 1	飯島字堀川84-29	846-6125	兼用	17
21	杉翠荘	(医)仁政会	H15. 12. 1	土崎港中央六丁目3-3	847-7550	兼用	12
22	第二杉翠荘	(医)仁政会	H24. 9. 1	土崎港東二丁目7-32	847-0076	847-7550	6
23	あやめ(男性のみ)	(医)回生会	H18. 10. 1	牛島西一丁目6-24	825-5252	831-8780	5
24	げんきハウス金足	(医)久幸会	H15. 2. 1	金足追分字海老穴222	872-1116	872-1117	14
25	雪やなぎ	(福)秋田育明会	H23. 10. 1	柳田字佐渡端34-2	893-6711	893-7611	5

NO	名 称	経営主体	開設年月日	所 在 地	電 話	F A X	定員
26	白樺	(福)五輪坂秋峰会	H23. 5. 1	中通一丁目3-37	884-0051	884-0052	7
27	T u n e (ツネ)	(特非)秋田マック	H23.11. 1	桜三丁目14-10	874-7021	兼用	7
28	あざみ	(医)久盛会	H24. 4. 1	飯島鼠田一丁目10-6	893-4735	846-6842	18
29	まちなか	(福)グリーンローズ	H24. 9. 1	山王四丁目6-26 山王9ビル	828-7750	828-8185	8
30	まちなか2	(福)グリーンローズ	H27. 3. 16	土崎港東一丁目3-26 緑ヶ丘ボーディングハウス	828-7750	828-8185	7
31	医療法人わらべ会 障害者グループホームみやた	(医)わらべ会	H27. 4. 1	南通宮田15-44	853-6029	835-1213	14
32	ほっと	(福)秋田福祉協会	H25. 4. 1	上新城小又字陸市50	870-2361	870-2372	5
33	青い鳥	(有)夢紡	H29. 1. 1	茨島四丁目5-10	807-4560	896-0037	6
34	コミュニティイナボート谷内佐渡ホーム	(福)秋田県身体障害者福祉協会	H30. 4. 1	広面字谷内佐渡100-1	827-7630	827-7631	8
35	グループホーム太郎	(福)緑光福祉会	H30.10. 1	旭川清澄町15-16 1階	889-7001	889-7002	10
36	グループホーム花子	(福)緑光福祉会	H30.10. 1	旭川清澄町15-16 2階	889-7001	889-7002	10
37	あいあいホーム	(福)秋田育明会	H31. 4. 1	東通三丁目11-25	853-6701	893-7611	6
38	花だより	(福)友愛の園	R 1. 5. 1	寺内児桜三丁目2-35	847-0035	847-0011	4
39	結い花	(特非)あきた結いネット	R 1. 7. 1	将軍野青山町15-1	807-5668	兼用	7
40	グループホームすみれ	(医)久盛会	R 1. 8. 1	飯島鼠田一丁目10-5	846-5885	846-6842	7
41	希	(福)友愛の園	R 1.11. 1	土崎港相染町字沖谷地151-2	853-5630	847-0011	7
42	グループホームにこにこ	(医)久幸会	R 2. 3. 1	下新城中野字琵琶沼123	873-5759	873-6381	7
43	オリーブⅠ(女性のみ)	(医)回生会	R 4. 6. 1	牛島西一丁目6-16 1階	825-5252	831-8780	6
44	オリーブⅡ(男性のみ)	(医)回生会	R 4. 6. 1	牛島西一丁目6-16 2階	825-5252	831-8780	7
45	M a r i o	(特非)秋田マック	R 4. 6. 1	桜三丁目13-15	874-7021	兼用	3
46	あすか	(福)秋田県社会福祉事業団	R 4.10. 1	南通宮田20-4 エクセレント八番館	829-3577	829-3578	4
47	グループホームあかつきKIBOU	(同)SAM	R 4.12. 1	桜三丁目6-3	893-6302	893-6303	10
48	グループホームあかつきHIKARI	(同)SAM	R 4.12. 1	桜三丁目6-2	893-6302	893-6303	10
49	グループホームロワゾー・ヴェール	(株)イル・ヴェルト	R 5. 1. 1	横森二丁目20-28	874-8580	874-8663	5
50	グループホームロワゾー・ブルー	(株)イル・ヴェルト	R 5. 1. 1	将軍野青山町10-25	874-9201	874-9207	5
51	雀(浮き雲)	(医)久幸会	R 5. 6. 1	下新城中野字琵琶沼156-19	873-5759	873-6381	7
52	雀(青空)	(医)久幸会	R 5. 6. 1	下新城中野字琵琶沼156-19	873-5759	873-6381	7
53	グループホームロワゾー・オレンジ	(株)イル・ヴェルト	R 5.10. 1	桜三丁目2-21	838-5804	838-5805	7
54	story cat+	(特非)あきた結いネット	R 6. 2. 1	桜二丁目24-2	807-5668	兼用	7
55	グループホームロワゾー・ヴィオレ	(株)イル・ヴェルト	R 6. 8. 1	桜三丁目1-16	853-0715	853-0716	6
56	グループホームロワゾー・ローズ	(株)イル・ヴェルト	R 6. 8. 1	桜三丁目4-8	838-0310	853-0716	5
57	グループホーム土崎ハウス	(医)久幸会	R 7. 9. 1	土崎港中央七丁目2-15-2	853-6230	873-6381	14
58	ライラック	(医)回生会	R 8. 4. 1	牛島西一丁目6-7	825-5252	831-8780	10
59	グループホームあかつきMIRAI	(同)SAM	R 8. 4. 1	桜三丁目9-18	893-6302	893-6303	7

■地域活動支援センター

NO	名 称	経営主体	開設年月日	所 在 地	電 話	F A X	定員
1	やすらぎの家	やすらぎの家	H 7. 4. 1	土崎港中央五丁目9-3	845-3158	兼用	10
2	アトリエ はすむかい	(特非)アトリエうちのあかり	H30. 4. 1	新屋新屋表町9-42	838-4711	兼用	15
3	クローバー	(医)久盛会	H12. 2. 1	飯島道東二丁目13-20	846-5328	846-5358	20
4	秋田市のぞみ地域活動支援センター	秋田市	H15. 4. 1	八橋南一丁目8-2	863-4481	兼用	20
5	秋田市南浜地域活動支援センター	秋田市	H15. 4. 1	新屋南浜町7-10	867-1650	兼用	20

■児童養護施設

NO	名 称	経営主体	開設年月日	所 在 地	電 話	F A X	定員
1	感恩講児童保育院	(福)感恩講	M38.12.18	寺内神屋敷2-1	845-0483	845-0483	46
2	聖園天使園	(福)みその	S23. 5. 1	保戸野すわ町1-58	838-1043	823-2699	49

■乳児院

NO	名 称	経営主体	開設年月日	所 在 地	電 話	F A X	定員
1	秋田赤十字乳児院	日本赤十字社秋田県支部	S24. 8. 1	広面字釣瓶町100-3	884-1760	884-1762	24

■児童自立支援施設

NO	名 称	経営主体	開設年月日	所 在 地	電 話	F A X	定員
1	千秋学園	秋田県	M37. 4. 1	新屋下川原町1-2	862-2614	863-2416	26

■女性自立支援施設

NO	名 称	経営主体	開設年月日	所 在 地	電 話	F A X	定員
1	秋田県子ども・女性・障害者相談センター	秋田県	R 5. 4. 1	手形住吉町3-6	832-2534	838-5110	6

■救護施設

NO	名 称	経営主体	開設年月日	所 在 地	電 話	F A X	定員
1	玉葉荘	(福)秋田県厚生協会	S37. 9. 1	雄和向野字吹欠下36-2	887-2235	887-2310	150

■その他施設

NO	名 称	経営主体	開設年月日	所 在 地	電 話	F A X	定員
1	御所野交流センター	秋田市	H 9. 4. 1	御所野下堤5-1-6	826-0671	826-0672	
2	河辺総合福祉交流センター	秋田市	H11. 8. 1	河辺北野田高屋字上前田表66-1	881-1201	882-3467	
3	河辺高齢者健康づくりセンター	秋田市	H16. 3. 1	河辺三内字丸舞1-1	884-2111	-	

■福祉複合施設（再掲）

NO	名 称	経営主体	開設年月日	所 在 地	電 話	F A X	定員
1	ウェルビューいずみ	(福)いずみ会	H14. 11. 1	泉菅野二丁目17-27	896-6277	896-6482	

※一つの建物に、保育所、障害者就業・生活支援センター、障害福祉サービスセンターが入居する複合施設であり、1階には地域交流スペースも設置されている。

令和 8 年度版
福祉の概要

編集・発行

〒010-8560

秋田市山王一丁目1番1号

福祉保健部

福祉総務課

TEL 018-888-5657

(地域福祉推進室)

TEL 018-888-5661

障がい福祉課

TEL 018-888-5663

FAX 018-888-5664

長寿福祉課

TEL 018-888-5666

保護第一課

TEL 018-888-5669

FAX 018-888-5671

保護第二課

TEL 018-888-5670

介護保険課

TEL 018-888-5674

監査指導室

TEL 018-888-5676

子ども未来部

子ども総務課

TEL 018-888-5687

子ども育成課

TEL 018-888-5692

子ども福祉課

TEL 018-888-5689

FAX 018-888-5693

子ども健康課

TEL 018-883-1172

FAX 018-883-1173

子育て相談支援課

(子育て支援担当)

TEL 018-887-5340

FAX 018-887-5335

(相談担当)

TEL 018-827-6017

FAX 018-827-6290

(注) 本冊子に記載の令和7年度数値は見込みであり、変動があり得る。

