

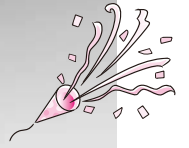

## ポート・オブ・ザ・イヤー2022に 秋田港が選ばれました！



洋上風力発電の建設が進む秋田港(セリオンから1月撮影)

**受賞について**▶秋田港は、全国に先駆けて洋上風力発電の建設が進み、同発電による地域産業への活性化も期待されています。また、これまで立ち入り禁止だった北防波堤を安全安心な施設利用や運営により、釣りができる防波堤として開放し、釣り教室など市民が楽しめる取り組みが行われているほか、3年ぶりの開催となった「秋田竿燈まつり」の期間中、連日クルーズ船が来港し多くの観光客が訪れ、にぎわいを感じる点などが評価されました。

公益社団法人日本港湾協会では、港湾の「物流」「人流」「産業」「観光」などの活動が、その年で最も話題づくりに優れた港湾を「ポート・オブ・ザ・イヤー」として表彰しています。

今年度は全国の港湾から推薦された室蘭港(北海道)、清水港(静岡)、宇野港(岡山)、秋田港の4港の中か

ら投票により、見事秋田港が「ポート・オブ・ザ・イヤー2022」を受賞しました！

表彰式は1月26日東京都で行われ、穂積市長が出席し、賞状および楯が授与されました。

### 【問い合わせ】

商工貿易振興課 ☎(888)5730



3年ぶり開催

東京ドームに稲穂が揺れた！

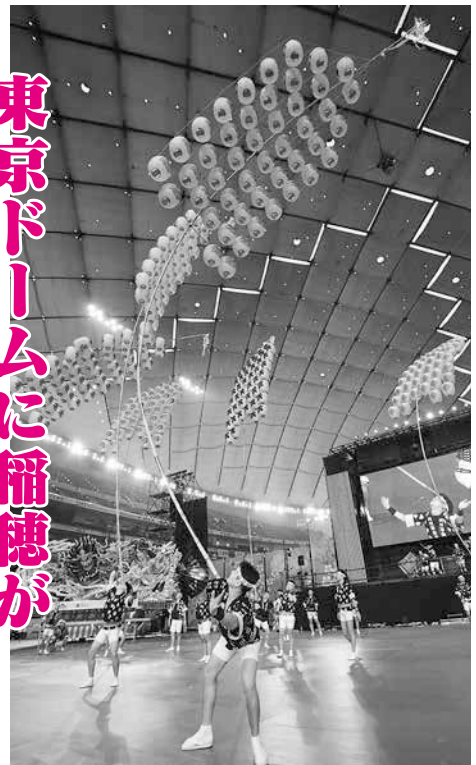

1月13日から22日まで、東京ドームで「ふるさと祭り東京2023」日本のまつり・故郷の味」が3年ぶりに開催されました。

会場では、西馬音内盆踊り(羽後町)や青森ねぶた祭、高知よさこい祭り、沖縄全島エイサーまつりなど、日本各地のお祭りが集結し、様々なパフォーマンスで会場を盛り上げたほか、ご当地グルメなど、約300ものブースが展示し、連日多くの来場者でにぎわいました。

秋田竿燈まつりは、首都圏での観光プロモーションの一環で大若10本が出演！久しぶりとなる東京ドームで、ダイナミックな演技と軽快なお囃子を披露し、スタンドの大観衆から拍手喝采を浴びるとともに、全国から秋田に観光で訪れてもらえるよう、8月のまつり本番を大いにPRしました。



2月1日の表彰式に参加したみなさん



## エイジフレンドリーな 優れた取り組みを表彰

### 令和4年度 秋田市エイジフレンドリー パートナー表彰

「エイジフレンドリーパートナー」は、エイジフレンドリーシティ（高齢者にやさしい都市）の実現に向けて、民間の立場から取り組みを推進する事業者・団体などを登録する制度です。このたび、優れた取り組みを行っているエイジフレンドリーパートナーの表彰を、2月1日、市役所で行いました。受賞された事業者・団体は次のとおりです。おめでとうございます。

【問い合わせ】 長寿福祉課

☎(088)5666

#### 【最優秀賞】

##### 株式会社秋田銀行

取り組みの概要：「あきぎん長生き学校」の継続した活動に加え、デジタル分野など社会情勢に合わせた取り組み内容の改善や、活動領域の拡大を図っています。

#### 【優秀賞】

##### 伊藤工業株式会社

取り組みの概要：地域住民が行う「おせっかいプロジェクト」と連携・協力するなど、高齢者が暮らしやすい地域に根ざしたまちづくり活動を行っています。

##### 第一生命保険株式会社秋田支社

取り組みの概要：秋田県警察本部と「こども・高齢者見守り協定」を締結したほか、他団体との多面的な活動を行っています。

#### 【エイジフレンドリー賞】

##### 株式会社秋田キャッスルホテル

##### 株式会社南山デイリーサービス秋田店

##### 株式会社フレアス秋田事業所

## スポーツトピックス



### オリンピック 銀メダリスト

## 桐生選手がトークショー＆ 実技指導を行いました

1月28日、県児童会館で「ジュニアアスリート支援セミナー」が開催され、リオデジャネイロ五輪男子4×100メートル銀メダリストの桐生祥秀選手が、トークショーと中高生への実技指導を行いました。

300人を超す聴講者を前に桐生選手は、陸上の魅力や練習・試合で心がけていること、普段聴くことができるできない日常の一面など、貴重なお話をしてくれました。続けて開催された実技指導では、基本の準備運動を中心に桐生選手が見

本を見せながら指導を行い、参加者も一緒に体を動かしてメダリストの練習方法を学んでいました。



## 発熱などで相談先に迷ったら、**24時間受付** 新型コロナウイルス感染症総合案内窓口へ



新型コロナLINE

かかりつけ医がないなど、医療機関に迷う場合は下記へご相談ください。  
LINEでも相談できます。右記のコードからアクセスしてください。

☎(895)9176/8:00~17:00 ☎(866)7050/17:00~翌8:00

## 新型コロナウイルスワクチン接種

### オミクロン株対応ワクチン接種を 実施しています

12歳以上で、2回目の接種が完了しているすべてのかたが対象です。なお、現時点でオミクロン株対応ワクチン接種は1人1回限りとなります。

◆医療機関での個別接種は、現在コールセンターおよび専用ウェブサイトでの予約は行っていません。引き続き接種を実施している医療機関もありますので、通院時、各医療機関にお問い合わせください

◆接種券は前回の接種から3か月以上経過したかたに、次の新しい接種券をお送りしています  
▶5回目接種券…4回目の接種を完了したかた  
▶3・4回目接種券…2・3回目の接種を完了したかたで、まだ接種券が届いていないかた  
すでにオミクロン株対応ワクチンの接種を完了したかたに、接種券は届きません。

\*紛失などで再発行を希望する場合は、コールセンターか専用ウェブサイトから申請できます。

◆新型コロナワクチンはインフルエンザワクチンとの同時接種が可能です

◆新型コロナウイルスに感染したことがあるかたもワクチン接種が可能です

◆ワクチン接種は、強制ではなく、本人の意思に基づき受けていただくものです。接種を強制したり、接種を受けていない人に差別的な扱いをすることがないようにお願いします

◆一部のコンビニエンスストアで、予防接種証明書の発行が可能です。発行にはマイナンバーカードと発行料(120円)が必要です。詳しくは、専用ウェブサイトをご確認ください

### 生後6か月~4歳のお子さんの1~3回目のワクチン接種を実施しています

◆西武秋田店3階で集団接種を実施しています。実施日はコールセンターまたは専用ウェブサイトでご確認ください

◆乳幼児(生後6か月~4歳)の接種は1回目の接種から3週間、2回目の接種から8週間の間隔を空けて計3回行います

◆対象となるかたには、順次接種券をお送りしています

### 5~11歳のお子さんの3回目のワクチン接種を実施しています

◆5~11歳で、2回目の接種が完了しているかたが対象です。前回の接種から5か月以上経過したかたに順次接種券をお送りしています

15歳以下の接種には、原則保護者の同伴が必要です。また、予約票には必ず保護者の署名をお願いします。

\*詳しくは専用ウェブサイトをご覧ください。

ワクチン接種専用ウェブサイト  
<https://acity-va.com>



ワクチン専用ウェブ

秋田市新型コロナウイルス  
ワクチン接種コールセンター

☎0120-73-8970 (平日9:00~18:00)

▶聴覚に障がいのあるかたや、電話での問い合わせが難しいかたはFAXでも受け付けています。

健康管理課FAX(883)1158



●文中の「SC」はサービスセンターの略

## 休止・休館ご了承ください

◆3月4日(土)は、  
保守点検などの  
ため次の施設が  
休館します。詳しくは、各施設  
へお問い合わせください



▼東部市民SC ☎(853)1039  
▼北部市民SC ☎(845)2261

◆2月22日(水)、3月4日(土)は、シ  
ステム調整のため各種証明書の  
コンビニ交付を休止します

●問い合わせ

市民課 ☎(888)5626

◆2月23日(木)「天皇誕生日」は、家  
庭ごみと資源化物を平常どおり収  
集します。収集日にあたるっている  
地区のかたは忘れなく

●問い合わせ

環境都市推進課  
☎(888)5709

## 子ども福祉医療関係郵送 用封筒への広告を募集

令和5年度の子ども福祉医療関  
係の書類を送る封筒に掲載する廣  
告の入札参加者を募集します。廣  
告サイズは7cm×17cm以内。封筒  
の作成枚数は3万5千枚です。

入札は郵送入札のみで、3月16  
日(木)に行います。詳しくは、市  
ホームページ(2月17日(金))をご覧  
ください。

◆広報ID番号 1018730  
入札申込▶市ホームページから入札  
参加申込書をダウンロードして、2  
月17日(金)から3月2日(木)までに必  
要書類を添えて郵送した上で、入  
札参加申込書の写し(PDF形式)を  
メールで提出してください

●問い合わせ

子ども総務課 ☎(888)5691

## 子どものインフルエンザ 予防接種費助成金の申請 はお早めに

昨年10月1日から今年2月28  
日(火)までにインフルエンザワクチ  
ンの接種を受けたお子さんを対象  
に、接種費の一部を助成していま  
す。申請期限は3月8日(水)。まだ  
のかたはお早めにどうぞ。

対象▶秋田市に住民登録がある生後  
6か月以上19歳未満のお子さん(平  
成16年4月1日以前に生まれたか  
たは対象外)

申請方法▶医療機関で接種料金を全  
額支払った後、市ホームページに  
掲載している専用ウェブサイトにへ  
アクセスし、必要書類を添付の上  
お申し込みください。

◆広報ID番号 1036506  
添付書類▶申請者(保護者)の本人確  
認書類の画像データ、医療機関が  
発行した領収書の画像データ

\*領収書がない場合は、接種日や接  
種医療機関がわかる書類(母子健  
康手帳など)を添付してください。

\*電子申請が難しいかたは、コー  
ルセンターへお問い合わせくださ  
さい。後日申請書を送付します  
ので、郵送でご提出ください。

●問い合わせ

秋田市新型コロナウイルス  
ワクチン接種コールセン  
ター(土・日、祝日を除く)  
☎0120-73-8970

\*新型コロナワクチン接種の接  
種予約のほか、インフルエンザワ  
クチンの接種費助成への問い合  
わせなどを受け付けています。

## 援農ボランティアと 受入農家を募集!



後継者不足や人手  
不足に悩む農家の実  
情に合わせて、4月  
からの農作業をサポートしてくれ  
る「援農ボランティア」(高校生以上  
のかた)とその受入農家を募集しま  
す。農作業で心身をリフレッシュ  
してみませんか!

募集人数は、ボランティアが50  
人程度(個人のほか、グループ・団  
体での登録も可)、受入農家が20戸

程度。派遣日は、受入農家の作業  
希望日・時間・内容に対して、ボラ  
ンティアの希望日などを調整して  
決定します。

申し込み▶2月26日(日)まで農山村地  
域活性化センターさとぴあ  
☎(893)3412

事業説明会▶3月4日(土)午後1時~  
2時30分、中央市民SC洋室4(市  
役所3階)で  
\*事業説明会当日、都合が悪い場  
合は個別に対応します。

## 秋田市議会議員一般選挙 立候補予定者説明会

秋田市議会議員一般選挙の立候  
補予定者を対象に、立候補に必要  
な手続きや、選挙運動費用の公費  
負担制度などを説明します。な  
お、本選挙から改正となる事項も  
あります。

参加を希望されるかたは、直接  
会場へお越しください。

日時▶2月19日(日)午後2時~4時  
(受け付けは午後1時~)

会場▶市役所5階正庁

●問い合わせ 秋田市選挙管理委  
員会事務局 ☎(888)5786

選挙の予定

\*秋田県議会議員一般選挙

投票日: 4月9日(日)

\*秋田市議会議員一般選挙

投票日: 4月23日(日)

\*掲載した催しなどは、新型コロナウイルスの影響により、中止・変更になる場合  
があります。また会場では、感染予防対策にご協力ください。

●文中の「SC」はサービスセンターの略



人口減少・移住定住対策課  
☎(888)5487

## 秋田市への移住者数

令和4年12月末現在  
( )内は前年同月比

令和4年度に  
移住した世帯数  
**141世帯(+30)**

令和4年度に  
移住した人数  
**252人(+32)**

県に移住希望登録をし  
秋田市へ移住したかた



不適正な取引行為

◆不適正な行為(54項目)の確認は上のコードから



LINE

◆LINEでの相談は上のコードから(お友達登録をお願いします)

## 不安になったら 相談してください

市は、条例で事業者の不適正な取引行為を禁止しています。次の行為があった場合は、すぐに市消費生活センターに連絡してください。

相談はLINEでも受け付けています(左記のコードからどうぞ)。

●問い合わせ 市消費生活センター ☎(888)5648

### 不適正な取引行為の例

■取引内容などの説明不足：商品の内容、解約条件などの重要事項を不十分または分かりにくく説明して勧誘する行為

▼使用リスク、サービス内容など

を分かりにくく説明することにより誤認させる行為は条例で禁止されています

■虚偽の内容を記載させる行為：年齢や職業など契約の重要事項について契約書に虚偽の記載をするよう唆す行為

▼アルバイトなのに正社員、実際の収入より高く書くよう唆すなどの行為は条例で禁止されています

■著名な商品などと誤信させる行為：商品の名称や形状が他の商品と同一のものと誤信するよう故意に紛らわしくして勧誘する行為

▼誤認させることを前提に、紛らわしい名称、見間違えうらい類似した形状の商品の勧誘を行うことは条例で禁止されています

■優良・有利の誤信を招く表現：商品が実際より著しく優良、または条件や価格が他より有利と説明して勧誘する行為

▼裏付けがないのに「業界No.1」、根拠がないのに「他社より効果がある」などと宣伝して勧誘する行為は条例で禁止されています

## 各種手当を ご利用ください

各手当は認定基準に照らし合わせて支給を決定します。また、いずれも所得制限があります。



### 【特別児童扶養手当】

対象▶身体、知的または精神に中程度以上の障がいのある19歳以下のお子さんを扶養しているかた

#### 支給額(月額)▶

1級(重度)：5万2千400円  
2級(中度)：3万4千900円

### 【障害児福祉手当】

対象▶19歳以下で、身体障害者手帳のおおむね1級程度か療育手帳のおおむねA程度の障がいがあり、日常生活において常時介護を必要とする在宅のお子さん

#### 支給額(月額)▶

1万4千850円

### 【特別障害者手当】

対象▶20歳以上で、身体障害者手帳のおおむね1〜2級程度の障がい重複していて、日常生活において常時特別な介護を必要とする在宅のかた

#### 支給額(月額)▶

2万7千300円

\*身体障害者手帳や療育手帳をお持ちでなくても、同程度の障がいのあるかたは対象です。ただし、障がいのあるかたが施設入所している場合は対象外です。

◆特別児童扶養手当・障害児福祉手当・特別障害者手当・福祉手当を受給しているかたへ

受給しているかたの住所が変わる場合は、手続きが必要ですので

で、必ず届け出てください。

◆特別障害者手当を受給しているかたへ

老人ホームなどの施設へ入所した場合や、病院、老人保健施設などへ継続して3か月を超える入院をした場合は、受給資格がなくなります。そのまま受給している、さかのぼって手当を返還していただきますので、必ず届け出てください。

●問い合わせ 障がい福祉課

☎(888)5663  
FAX(888)5664

## 不法投棄は犯罪です

不法投棄は、5年以下の懲役もしくは1千万円以下の罰金、またはこれらの併科(同時に二つ)に処せられる犯罪です。

不法投棄の行為を見つけた場合や不法投棄された物を見つけた場合は、廃棄物対策課へご連絡ください。

●問い合わせ

廃棄物対策課 ☎(888)5713



監視カメラ「みてるくん」

令和5年度

# 市民農園の 使用者募集



■**有料市民農園**

使用は4月中旬から来年2月末まで。水道・駐車場・休憩所があります(建物などは冬期閉鎖)。他のかたに貸すことはできません。令和6年度も継続して使用できます。

## ■農園名／募集数／

1区画あたりの面積・使用料金(年額)

- ①仁井田スーパー農園／15区画／  
約50㎡・約5,750円
- ②橋台スーパー農園(雄和)／12区画／  
約50㎡・約5,250円
- ③橋台ヒルズ農園(雄和)／6区画／  
約80㎡・約8,400円
- ④橋台第一農園(雄和)／1区画／  
約130㎡・約13,650円

■**無料市民農園**

使用は4月下旬から11月末まで。1世帯で1区画(厳守)。水道・駐車場・休憩所はありません。他のかたに貸すことはできません。農園の面積は1区画15~25㎡。

## ■地区名／募集数

- ①東部・手形山地区／86区画
- ②東部・広面谷地田地区／60区画
- ③中央・八橋田五郎地区／94区画
- ④南部・仁井田柳林地区／42区画
- ⑤西部・新屋比内町地区／79区画
- ⑥北部・飯島堀川地区／125区画

### 申し込み

はがきに「市民農園使用申込」と明記し、希望する農園名と住所、氏名(ふりがな)、電話番号を記入の上、3月3日(金)(当日消印有効)までに下記宛先へ。  
〒010-8560 秋田市役所産業企画課

- \*はがきは1世帯1通(厳守)。複数の農園に重複して応募はできません。また、令和5年度に有料市民農園を継続使用するかたは応募できません。
- \*定数を超えた場合、3月10日(金)10:00から中央市民SC和室1・2・3(市役所3階)で公開抽選を行い、結果は3月31日(金)までに全員に郵送します。

問い合わせ▶産業企画課☎(888)5722

旬な食材をおいしく使い切るヒント、教えます！

## 食べきりアイデアカフェ

～冬の食材編～



◆参加無料◆

**日時** 2月28日(火) 14:00~15:00

**会場** 中央市民SC調理室(市役所3階)

**定員** 12人(初参加を優先して抽選)

冬野菜の使い切りレシピで、旬な食材を使い切る方法などを、野菜ソムリエプロの鈴木まりさんが実演を交えながら紹介。

調理の様子を見学する形式で、出来上がった料理はお持ち帰りできます(持ち帰り用の容器をご持参ください)。

申し  
込み

電話またはEメールで氏名、電話番号を2月21日(火)までに環境都市推進課へ。  
☎(888)5708  
Eメール ro-evcp@city.akita.lg.jp

## 知っていますか？ 栄養成分表示

加工食品などの包装に付いている「栄養成分表示」を参考に、日々の健康づくりに役立ててみませんか。

【カップラーメンの表示の一例】

栄養成分表示	
1食(78g)当たり	
エネルギー	454kcal
たんぱく質	13.3g
脂質	16.2g
炭水化物	63.7g
食塩相当量	6.7g
〔めん・かやく〕	3.0g
〔スープ〕	3.7g

あ  
あらっ、ここさ！

き  
気にして見るべ

た  
ためになる

し  
知って得する  
栄養成分表示

◀ここに注目！

1日あたりの食塩摂取目標量は、8歳未満(「第2次健康あきた市21」より)。麺類はスープを残すことで減塩に！

問い合わせ▶保健予防課☎(883)1178



## 教えてネ 地域のお話

### あふれる「地元愛」を歌とダンスに乗せて

**あ** きた芸術劇場ミルハスの開館記念事業の一環として、1月14日・15日、同劇場中ホールで、県民・市民参加型ミュージカル「櫻の記憶・蓮のトキメキ」の公演が行われました。

出演者はすべて公募による県民・市民45人。この日のために1年以上にわたって稽古を重ねた成果もあり、ほとんどのかたがミュージカルの舞台が初めてとは思えないほどの表現力で会場を沸かせました。

作品は、3代にわた

り県民会館に親しんできた家族を主役にして、明治の頃から現在に至るまでの社会情勢や市内で起きた出来事を追いかけてながら、時代を彩った歌謡曲なども散りばめられたストーリー。秋田の人には馴染み深い場所がセリフに盛り込まれたり、ゆかりのある人物が登場

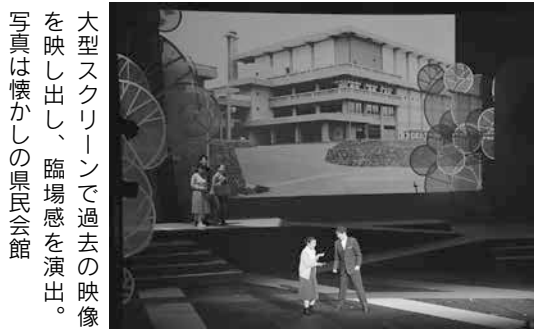

大型スクリーンで過去の映像を映し出し、臨場感を演出。写真は懐かしの県民会館

したりと、観客のみなさんも自然に出演者の会話に引き込まれるような内容でした。

物語のクライマックスは、メインの登場人物である美樹と望の結婚式と、時を超えて美樹の祖母と祖父の青春時代の出会いが重なるシーン。家族の絆を確かめ、芸術・文化の持つ力で、さまざまな困難を乗り越えて迎えた大団円に、客席からはステージに向けて惜しめない拍手が送られました。

会場の一体感はもちろん、地元愛あふれる演出が心に残った約2時間の舞台でした。

### ◆ 演劇セミナー講演会「メイキング『櫻の記憶・蓮のトキメキ』」

日時▶3月5日(日)午前10時  
会場▶ミルハス中ホール

ミュージカルの演出を務めた畑澤聖悟さん(劇団「渡辺源四郎商店」主宰)が、作品に込めたメッセージ、制作秘話などを語りま

す。入場無料。直接会場へ。  
●問い合わせ 秋田県演劇団体連盟事務局の畠山さん

☎090-2844-0266



メインの登場人物3人。手前右が美樹、左がその祖母、奥が望



クライマックスシーン。出演者のみなさん、積み重ねた稽古の成果が自信に！

### 雪の動物園で「キッチンカー」営業中

**雪** の動物園が開催中の大森山動物園では、「王者の森」近くにキッチンカーが出店しています(最大3台)。

各店のメニューはコーヒーや軽食、ハンバーガー、ラーメン、弁当類、牛タン串など、バラエティに富んでいます。ぜひ、お立ち寄りください。

日時▶2月26日(日)までの土日・祝日、午前10時〜午後3時

\*各店の出店状況やメニューは、動物園ホームページをご覧ください。

◆ 広報ID番号 1036862  
● 問い合わせ 大森山動物園

☎(828)5508



おいしそう〜♪



雪の動物園は土日・祝日開催(2月26日まで)



# 広報クイズ No.366



広報クイズは、毎月第3金曜日発行号に掲載しています。正解したかたの中から抽選で10人に図書カード1,000円分を差し上げます。

広報あきたや市政テレビ番組の感想などを添えて、ご応募ください。

**Q1** 消防団員募集中！ 消防団に入団できるのは何歳から？

**Q2** 市民文化のつどい「外町は歴史文化の●箱」●に入る字は？

\*答えは広報あきた2月3日号・17日号の記事中から探してね♪

## 応募方法（応募は1人1件です）

はがき、FAX、Eメールに、「広報クイズ」と明記し、答えと住所、氏名（ふりがな）、年齢、電話番号を書いて、2月27日(月)(必着)まで、〒010-8560 秋田市役所広報広聴課 FAX(888)5472

Eメール ro-plpb@city.akita.lg.jp

\*採用された際、氏名の記載を希望しないかたは、ペンネームも忘れずにお書き添えください。

## 1月20日号の当選者(敬称略)

前回のクイズの答え

Q1=50(歳) Q2=668(人)

当選者▶黒ニンニク(植山)、小林伸子(御所野)、サカス(大町)、春咲花(外旭川)、千葉豊子(泉)、つくくん(牛島)、なっちゃん(飯島)、みみ(将軍野)、やさぐれすけ(牛島)、よっちゃん(広面)

\*応募件数212件のうち、正解は202件。

担当から



地元に戻ると決まって買って帰る「推し」のお菓子や珍味がありますが、最近の「隠れ推し」は果物「日向夏」。毎年冬、実家の庭の木に実がつき、帰省のタイミングで今年も収穫。幼い頃は酸味が苦手でしたが、白いわたと一緒に食べた時のほんのりした甘さ…砂糖をまぶしてもまた美味。コロナ禍で会えない中、段ボールにたくさん詰め込んで送ってくれた父が、1つだけレモンを忍ばせてくれたのもいい思い出です。(片)

ちよつと一息



## 読者の伝言板

●春はまだ先ですが、早くも桜の開花予想が発表されたりと(春が)待ち遠しいです。しかし冬には冬の楽しみもありますので、寒さに負けずエンジョイしたいと思います

(すみれ 36歳・将軍野)  
●首、手首、足首、こころを温めると、とても暖かくぐっすり眠れます。ルーズソックス、マフラーがおすすです  
(ピアノさん 73歳・川尻)

●運動不足解消のために、ザ・ブーンに行つて水中歩行をしてみました。1時間歩いて、お風呂に入ると体も心もすっきりです。夜もぐっすりでした  
(ポテトサラダ 64歳・上新城)

●先日、初めてBリーグを観戦しました！プロの試合は本当にすごくて大興奮しました！頑張れ〜！ハピネットッ！  
(大沢和美 42歳・泉)

●お母さんが小さいころからボクンタくんが大森山動物園にいると聞いて、とても長生きですごいなと思いました。動物園のチンパンジーの展示場に行ったら、どれがボクンタくんか探してみたいと思います。

動物は年齢関係なくかわいのでボクンタくんには、いつまでも元気でいてほしいと思います(ゆいちゃん 11歳・牛島)  
●子供の頃、大森山動物園は特別な場所でした。めったに行けない憧れもあり、両親に連れて行くようねだった記憶があります。チンパンジーのボクンタくんは、友達との話題にもなるくらい有名でした。徐々にボクンタくんに会いに行きたくなりました。たまには一人でじっくり向き合ってみるのも楽しいかも  
(りゅりゅりゅ 56歳・東通)

たくさんのお手紙ありがとうございます！



ボクンタ

## ご希望のかたに「声の広報」を郵送します

視覚障がい者で希望するかたに、広報あきたを朗読し録音した「声の広報(CD)」を、月2回無料で郵送します。詳しくは広報広聴課へ。☎(888)5471・FAX(888)5472

なお、視覚障害2級以上で学齢児(おおむね小学生)以上のかたを対象に、視覚障がい者用CD再生機を1割負担(非課税のかたは無料)で購入できる制度もあります。詳しくは障がい福祉課へ。

☎(888)5663・FAX(888)5664

▶子育て交流ひろばの場所…中央＝市役所2階、東部・南部・雄和＝各市民SC1階、西部・北部・河辺＝各市民SC2階

▶子ども未来センター＝アルヴェ5階 ▶子ども広場およびフォンテ文庫＝フォンテAKITA6階



# 親子で遊ぼう！

「※」印＝各市民SC内の施設が会場です。申込時にご確認ください

■＝要申込の催しで、申込開始日です

会場	催し(お子さんの対象)	内容 / 定員	日時	
子ども未来センター ☎(887)5340	ぴよんぴよん広場 (1歳7か月～就学前)	ぐんぐん、すくすく、大きくなったね おめでとうの会/先着各12組	3/2(木)①10:15～②10:50～ ■ 2/22(水)10:00～	 上記コードにアクセスしてお申し込みを
	親子DEうたっチャオ (就学前)	バイオリンなどの生演奏で歌や手遊びを楽しもう!/当日先着12組	3/4(土)10:30～11:00	
	おはなし会(就学前)	絵本の読み聞かせ	3/7(火)10:30～11:00	
	よちよち広場 (7か月～1歳6か月)	ぐんぐん、すくすく、大きくなったね おめでとうの会/先着各12組	3/9(木)①10:15～②10:50～ ■ 3/1(水)10:00～	
中央子育て交流ひろば ☎(888)5652	ころころマカロンのおへや (0～1歳11か月)※	ふわふわバルーンと大型絵本を楽しもう!/先着7組	3/2(木)10:30～10:50 ■ 2/21(火)9:00～	
東部子育て交流ひろば ☎(853)1082	ぱるぱる工作(就学前)※	メモリアルカード作り/先着各8組	3/7(火)①10:00～②10:30～ ■ 2/28(火)9:00～	
	ぱるぱるルーム(就学前)※	体をたくさん動かそう!/先着12組	3/14(火)10:30～10:50 ■ 3/2(木)9:00～	
西部子育て交流ひろば☎(826)9007	いちご・バナナの一む(就学前)※	おおきくなったねの会/先着8組	3/8(水)10:30～11:00 ■ 2/28(火)9:00～	
南部子育て交流ひろば☎(838)1216	ホールdeあそぼう(就学前)※	広いホールで遊ぼう!/先着25組	3/8(水)10:30～11:30 ■ 2/21(火)9:00～	
北部子育て交流ひろば ☎(893)5985	はかってみようday(就学前)	身体測定/当日先着15組	2/21(火)10:30～11:00	
	おうた・おはなしタイム(就学前)	手遊びや季節の歌、絵本/当日先着15組	2/28(火)10:30～10:45	
河辺子育て交流ひろば☎(882)5146	おはなしはつびいタイム(就学前)	手遊びや季節の歌、絵本/当日先着10組	3/2(木)10:30～10:45	
雄和子育て交流ひろば ☎(886)5530	おもちゃのチャチャチャ工作(就学前)	プラバンでキーホルダー作り/先着5組	3/7(火)10:30～10:50 ■ 2/20(月)9:00～	
	ぐんぐん～身体測定～(就学前)	記録カードもあるよ	3/8(水)9:30～11:30	
	親子あそびぐーちよきばあ(就学前)	パネルシアターと誕生会	3/14(火)10:30～10:50	
フォンテ文庫☎(893)6167	親子で英語inフォンテ文庫(0歳～小2)	英語の楽しいトークと読み聞かせ/先着5組	3/4(土)11:15～11:45 ■ 2/25(土)10:00～	
子ども広場 ☎(893)6075	スマイルベビー(0歳)＝ <input type="checkbox"/> ベ	保育あそび おはなしの世界を楽しもう/先着各10組 時間はいずれも10:30～11:00	<input type="checkbox"/> 3/15(水)	 子ども広場
	スマイルキッズ(1歳以上)＝ <input type="checkbox"/> キ		<input type="checkbox"/> 3/22(水)	
			■ 3/2(木)10:00～、右記のコードからアクセスを	

塗ってもらえる塗布受診券を交付しています。対象期間内で塗布受診券をお持ちでないかたはご連絡ください。詳しくは市ホームページをご覧ください。(広報ID番号 1005928)  
**対象と受けられる期間▶**1歳・3歳・4歳・5歳＝それぞれの誕生日から6か月になる月の末日まで 2歳＝2歳児歯科健診とあわせて実施します

## 子育てナビゲーターの巡回相談

妊婦さん、就学前のお子さんがいるご家庭のかたを対象に、育児や保育所入所などの相談に応じます。

★会場と日時…時間は10:00～12:00

西部子育て交流ひろば▶3月1日(水)

中央子育て交流ひろば▶3月14日(火)

子ども広場▶3月15日(水)

問▶子ども未来センター☎(887)5340

## ♪地域で育児♪

太字の( )内はお子さんの対象です。問い合わせ先の◎は、各地区の主任児童委員さんの印です。

★しゃぼんだま広場(就学前)

2月24日(金)10:00～11:30、四ツ小屋児童センターで。ひなまつり。

問▶◎伊藤さん☎090-9742-6340

★ほっと広場(0～5歳)

3月6日(月)・13日(月)、10:00～11:30、広面児童館で。保険料1家族各50円。

問▶代表の堀江さん☎(837)0584

★ほっぺの会(就学前)

3月7日(火)9:45～11:30、仁井田地区コミセンで。お雛祭り。妊婦さんもどうぞ。保険料1家族50円。

申込▶◎内出さん☎090-1666-6349



★このゆびとまれ!(就園前)

3月7日(火)10:00～12:00、明徳児童センターで。修了式を行います。

問▶◎田中さん☎080-8218-0929

★チャイルド中通(就園前)

3月7日(火)・14日(火)、10:00～11:30、中通児童館で。

問▶◎新堀さん☎090-2973-3751

★にこにこキッズ(就学前)

3月8日(水)10:00～11:00、寺内児童センターで。英語であそぼう♪

問▶◎佐川さん☎(823)1228

★おおすみキッズ(就園前)

3月9日(木)10:00～12:00、大住児童館で。

問▶◎小松さん☎(839)5189

\*スペースの都合などにより、「育児コーナー」に掲載依頼があったすべてを掲載できない場合があります。ご了承ください。





# 屋外体育施設オープン

冬の間休んでいた屋外体育施設がオープンします。ぜひご利用ください。なお、グラウンドの状況や天候などにより、利用開始時期が変更になる場合があります。詳しくは各施設へお問い合わせください。

スポーツ振興課 ☎(888)5611



◆公共施設案内・予約システム(公共・予約システム)を使用するには、事前に利用者登録が必要です。各施設窓口で登録できます。

施設名	区分	利用開始予定	申込方法	施設名	区分	利用開始予定	申込方法
ソユースタジアム (トラックなど)	日中 ナイター	3/14(火)	利用日当日、ソユースタジアム窓口へ	▶河辺岩見三内野球場 ▶河辺和田野球場 ▶河辺戸島野球場	日中	4/ 8(土)	利用希望日の前月1日から、電話で河辺体育館へ。 ☎(882)3654
八橋多目的 グラウンド 	日中	3/14(火)	利用希望日の前月1日から、平日に電話でソユースタジアムへ。☎(823)1472 …3・4月分は3/1(水)から	ス ポ パーク かわべ グラウンド ゴルフ サッカー	日中	4/11(火)	利用日当日、スポパークかわべ窓口へ
	ナイター	4/21(金)	公共・予約システムから【窓口】ソユースタジアム			6/ 1(木)	利用希望日の前月1日から、電話でスポパークかわべへ。 ☎(881)2411
八 橋 テニス コート	砂入り 人工芝	日中	3/21(火)	北 野 田 公 園 テニスコート	日中	4/11(火)	公共・予約システムからどうぞ 【窓口】北野田公園 アリーナ
		ナイター	4/21(金)				
	グリーン サンド	日中	4/22(土)		▶雄和新波野球場 ▶雄和花の森野球場	日中	4/ 8(土)
ス ペ ー ス プロジェクト・ ドリーム フィールド	日中 ナイター	オープン中	公共・予約システムからどうぞ 【窓口】あきぎん スタジアム		日中	4/ 8(土)	公共・予約システムからどうぞ 【窓口】雄和体育館
土 崎 市 民 グラウンド	日中 ナイター	4/ 1(土) 4/15(土)	公共・予約システムからどうぞ 【窓口】北部市民サービスセンター	雄 和 花 の 森 テニスコート	日中 ナイター	4/ 8(土)	公共・予約システムからどうぞ 【窓口】雄和体育館
勝 平 市 民 グラウンド	日中	3/10(金)	利用希望日の前月1日から、電話で勝平屋内ゲートボール場へ。☎(866)1055	光 沼 近 隣 公 園 テニスコート 	日中	3/18(土)	公共・予約システムからどうぞ…3月分は、利用日2日前の9:00～、電話で光沼アリーナへ。 ☎(847)4602
	ナイター	4/ 8(土)	…3・4月分は3/1(水)から				

## 小学校の グラウンド 体育館を 無料開放

市内小学校のグラウンド・体育館を無料開放します。学校によっては開放していない日もありますので、ご利用の際は、直接各小学校へお問い合わせください。

**個人・グループ(9人以下)利用**＝4月から11月までの毎週水曜に使用できます。(グラウンドは朝6:00～7:30、体育館は19:00～21:00)

**団体(10人以上)利用**＝団体登録申請が必要です。詳しくは、各小学校へお問い合わせください

秋田市

# パラスポーツフェスタ PARA SPORTS FESTA

みんなで  
参加してね♪



スポひめ

スポまる

日時 **2月23日(木)** 11:00~16:00

会場 **アルヴェ 1階きらめき広場**

「ボッチャ」「ゴールボール」「フライングディスク」のパラスポーツを体験してみよう！ 大道芸人「マッキー」のパフォーマンスも開催！  
参加無料。直接会場へお越しください。

## スタンプを集めてプレゼントをもらおう！

3種類のスポーツ体験をしたら、会場にあるチラシの裏面に各コーナーでスタンプを押してもらってね！ 先着で参加賞をプレゼント！

問い合わせ▶スポーツ振興課☎(888)5611

## ①ボッチャ

意外と奥が深い！  
考えながらボールを投げよう！

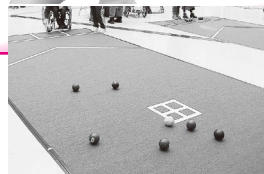

ジャックボール(目標球)と呼ばれる白いボールに、赤・青のそれぞれ6球ずつのカラーボールを投げたり、転がしたり、他のボールに当てたりして、いかに近づけるかを競います。作戦次第で点数がひっくり返る面白さが魅力です。

## ②ゴールボール

ボールをゴールに入れられるかな!?



「アイシェード」と呼ばれる目隠しをしながら鈴の入った音の鳴るボールを相手のゴールに入れ、得点を競い合うスポーツです。音が鳴らないようにボールをチームメイトに手渡しすることで、ボールのありかを気付かれないようにするなど選手同士の駆け引きも魅力です。

## ③フライングディスク

目標に向かって正確に投げてみよう！

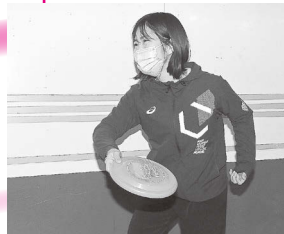

プラスチック製のディスクを投げて競うシンプルなスポーツ。自分に一番投げやすい方法でOK！簡単なため、さまざまな障がいのあるかたもプレーできます。

## 秋田で考える組織マネジメント論

参加無料/先着50人

# ラグビートップコーチ×秋田の稼ぐ力

日時 **2月22日(水)** 18:00~19:30

会場 **ヤマキウ南倉庫(南通)**

対象 組織マネジメントやコーチングのスキルを活用して、稼ぐ力を身に付けることに興味があるかた

申し込み 2月19日(日)まで右のコードを読み込んで、市の電子申請・届出サービスからお申し込みください



組織マネジメント論



後藤さん



片倉さん



古屋隊員

秋田市地域おこし協力隊員の古屋亮太隊員が企画するイベントの第2回。今回は株式会社識学のコンサルタントで元ラグビー日本代表の後藤翔太さんと、ひとつくり株式会社代表取締役社長兼秋田ノーザンブレッツのヘッドコーチ片倉史隆さんをゲストに迎えます。組織マネジメントとコーチングという2つの視点から、いかに個人、組織に稼ぐ力を身に付けられるか、ディスカッションしながら学びます。

問い合わせ▶人口減少・移住定住対策課☎(888)5487

秋田市

# 工芸品まつり

第45回

入場無料

日時

3月2日(木)▶6日(月)

10:00~17:00

(初日は11:00から、最終日は16:00まで)

会場

にぎわい交流館2階展示ホール

伝統の技、職人の技が光る工芸品が一堂に会します。市内で制作されている逸品を職人との会話を楽しみながら購入することができるほか体験コーナーも。ぜひお越しください!

問い合わせ▶産業企画課☎(888)5725



染織



七宝



漆芸



八橋人形

## 主な出展品

■空目銅 もくめがね ■打刃物 ■七宝 ■陶芸 ■漆芸 ■染織  
■八橋人形 ■板箱絵 ■革工芸 など

## 市民活動

### 講座

~わたしと市民活動をつなげる~

### 「縁結び」講座

参加無料  
先着20人

日時 3月4日(土) 10:30~12:30

会場 アルヴェ3階市民交流サロン

「自分の好きなことをボランティアに活かしてみたい」「仕事以外で社会とのつながりを持ちたい」など、市民活動に関心があるかたが対象です。チーム・ダンスセラピーAKITA代表の渋谷智美さんと一般社団法人フードバンクあきた代表理事の林 多実さんをゲストに迎え、各団体の活動紹介や、参加者とのフリートークを行い、交流を深めます。

### 相談会

### 市民活動のための相談会 inアルヴェ



日時 3月9日(木) 13:30~16:30

参加無料

会場 アルヴェ2階多目的ホール

先着各3団体

市民活動団体などのかたを対象に、以下の4つの専門ブースを設け、遊学舎と市民交流サロンの職員が「市民活動」「社会貢献」の悩みに応じます。相談時間は1団体各1時間。事前予約されたかたを優先します。

- ①法人立ち上げ関連▶自身の活動を法人化するための手続きなど
- ②ICT関連▶活動に関するSNSやオンライン配信などの利用方法
- ③会計関連▶法人に関する税務や会計事務
- ④ボランティア何でも相談▶何かやってみたい、助成金について知りたいなどボランティアのあれこれ

問い合わせ・申し込み▶市民交流サロン☎(887)5312

企画展

## 秋田の土人形

~八橋人形を中心に~



会期

4月16日(日)まで開催中! 9:30~16:30

会場

赤れんが郷土館  
2階企画展示室

観覧料

210円  
(高校生以下無料)

江戸時代から日本各地で作られてきた土人形。本企画展では、八橋人形を中心に秋田の土人形と東北や全国の土人形を紹介いたします。

問い合わせ▶赤れんが郷土館☎(864)6851

秋田公立  
美術大学の  
プチ情報コーナー  
アキビノ  
マーケット

# AKIBI ARTs MARKET 2023

**日時** 2月25日(土)・26日(日) 10:00~18:00 **入場**  
**会場** 美大サテライトセンター(フォンテAKITA6階) **無料**

美大生の作品を展示、販売します。作品の売り上げは、学生の今後の活動資金になります。ぜひお越しください！

問い合わせ▶美大サテライトセンター☎(893)6128



ポスター

## 秋田8ミリフィルム・アンソロジー連続企画

美大の石山友美准教授が、県内から収集してきた8ミリフィルム映像に関連するさまざまなイベントを企画！会場は文化創造館。参加無料。直接会場へお越しください。



8mmフェイスブック

詳しくはコチラから(アプリのダウンロードが必要な場合があります)

問い合わせ▶美大企画課☎(888)8478

◆2月26日(日)11:00~12:00

朗読会、8ミリフィルム上映

◆3月5日(日)14:00~17:00

映画「シネマフューチャーズ」上映会、トークイベント  
▶ゲスト:哲学者の森 元齋さん

◆3月11日(土)13:00~16:00

8ミリフィルム鑑賞会、トークイベント  
▶ゲスト:社会学者の岸 政彦さん



第43回市民文化のつどい  
第19回郷土秋田を考える文化講演会

参加無料  
先着40人

## とまち 外町は 宝箱 歴史文化の

**日時** 3月11日(土)13:30~15:30

**会場** 民俗芸能伝承館4階第1・2練習室

- 講演「スリバチから見た久保田城下町」  
講師▶柳山 努さん(秋田スリバチ学会会長)
- ゲスト解説「文化財建造物とまちづくり」  
ゲスト▶平元美沙緒さん(まちづくりファシリテーター)
- 市職員による解説「文化財建造物(旧大島商会店舗、旧松倉家住宅)」
- 講師、ゲスト解説者とのフリートーク

申し込み 2月20日(月)9:00から文化振興課☎(888)5607

## 旭川地区文化財調査報告会

**日時** 3月12日(日) 10:30~12:00

**会場** 東部市民サービスセンター  
1階地域文化ホール

参加無料  
先着50人

「秋田市文化財保存活用地域計画」策定に伴い、今年度実施した旭川地区文化財調査の報告会です。縄文時代から近現代に至るまで旭川がどんな場所だったのか、地域に残る文化財や旧跡などから多面的に解説します。

申し込みは、2月21日(火)9:00から市ホームページ(広報ID番号1036741)の申込フォームか電話で、文化振興課へ。

問・申込▶文化振興課☎(888)5607

## みんなの掲示板②

◆**介護者のつどい** 寝たきりや認知症のかたなどを介護しているかた、以前介護していたかたが対象です。介護している上での日頃の悩みや思いなどを語り合います。会場は申込時にご確認ください。  
日時▶3月9日(木)13:30~15:00  
申込▶介護者のつどい代表の小野さん ☎090-9037-4482

### ◆難病ふれあい相談会

医師による相談、難病診療連携コーディネーターによる講話と相談、医療ソーシャルワーカーや相談支援センターの相談員による相談など。

対象▶難病患者さんとそのご家族、難病に関心のあるかた

日時▶2月25日(土)13:30~15:30

会場▶県心身障害者総合福祉センター3階(旭北)

申込▶2月22日(水)までNPO法人秋田県難病団体連絡協議会事務局 ☎(823)6233・FAX(824)4627

### ◆公共職業訓練

テキスト代などは各自負担です。

対象▶ハローワークに求職申込を  
して、新たな技術・技能を身につけて再就職を希望するかた

訓練科と定員▶①電気設備技術科=15人、②ビル管理技術科=15人、③建築CAD施工科=12人、④金属加工技術科=13人

期間▶①②=4月5日(水)から6か月、③④=4月5日(水)から7か月

会場▶ポリテクセンター秋田(瀧上市) 申込▶2月24日(金)までポリテクセンター秋田 ☎(873)3178

### ◆不正軽油撲滅のため調査を実施しています

不正軽油とは、軽油に灯油や重油を混ぜるなどして不正に製造されたものをいい、その製造や使用は軽油取引税の脱税や環境汚染にもつながる非常に悪質な行為です。県では、事業所などへの立ち入りや自動車燃料の抜き取りなどによる不正軽油の調査を

## 4月開講

## 中央ナイスミドルカレッジ会員募集



会員同士で親睦を深め、時事問題、歴史文化、健康などに関する学習会や軽スポーツなどを行います。ぜひご参加ください!

対象▶60歳以上の男性

日時▶原則毎月第4水曜、10:00~12:00

会場▶中央市民SC洋室4(市役所3階)ほか

年会費▶1,500円(実費負担あり) 先着▶10人

申し込み

2月20日(月)9:00から3月3日(金)まで

中央市民SC ☎(888)5654

## フレイル予防出張講座

歯科衛生士と管理栄養士が地域サロンなどの集まりに出張し、オーラルフレイル(歯や口のちょっとした衰えから始まる口腔機能の低下)やお口の健康習慣についての講話をします。受講無料。参加者には口腔ケアグッズをプレゼント! 受講希望の団体はご相談ください。

対象▶おおむね65歳以上のかたが参加する地域サロンなどの集まり

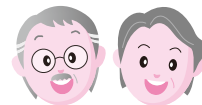

日時▶平日、10:00~12:00または13:00~15:00

会場▶各地域の公民館など 定員▶20人程度

問い合わせ▶特定健診課 ☎(888)5636

随時実施しています。職員が調査に伺った際は、ご協力をお願いします。問▶県税務課 ☎(860)1124

### ◆その病気、症状は石綿(アスベスト)が原因かもしれません

ご家族に、肺がんや中皮腫などで亡くなられたかたはいませんか。また、息切れ、胸が苦しいなどの症状がありませんか。石綿による疾病と認定された場合、各種給付を受けることができます。

問▶秋田労働局労災補償課

☎(883)4275

### ◆自動車の登録手続きはお早めに

年度末、運輸支局の自動車検査・

登録窓口は大変混み合います。検査・登録手続きは3月下旬を避け、可能な限り3月中旬までにお済ませください。

問▶東北運輸局秋田運輸支局ヘルプデスク ☎050-5540-2012

### ◆冬の転倒事故を防ぎましょう

積雪時期は、雪や凍結による転倒事故が多く見られます。転倒を防ぐため、危険な場所を知り「滑るかもしれない」と意識して歩くなど転倒事故を予防しましょう(除雪後の道路や駐車場、出入口の段差などが特に危険です)。問▶秋田労働局健康安全課 ☎(862)6683



16・17頁に掲載した内容は、新型コロナウイルスの影響により、中止・変更になる場合がありますので、実施の有無は、事前に主催者にご確認ください。また、会場ではマスクを着用するなど、感染予防にご協力願います

■文中「SC」はサービスセンターの略。

## 案内・健康

### 西部地域運動広場の団体利用申請

秋田西中学校グラウンドに隣接する西部地域運動広場の令和5年度前期分(4～7月)の団体利用申請を受け付けます。申込▶西部市民SC 1階の西部地域住民自治協議会窓口にある申請用紙で、3月2日(木)までにお申し込みください  
問▶西部地域住民自治協議会  
☎(828)4217

### ザ・ブーン健康増進教室

会場はクアドームザ・ブーン。  
①②とも10:50～12:15にストレッチ&水中歩行、12:30～13:30に水泳を行います。  
①1日コース 3月3日(金)・7日(火)・10日(金)・14日(火)・17日(金)。  
参加費(入館料別)各600円。

②秋田駅東口から9:45発のバス送迎付きコース(要申込)  
3月3日(金)・10日(金)・17日(金)。  
参加費(入館料込)各1,120円。  
申込▶2月24日(金)9:00からザ・ブーン☎(827)2301

### オーパスへGo!

2月19日(日)、3月5日(日)・19日(日)は「スキーこどもの日」。小学生以下のお子さんは、リフト1日券1,045円が520円に！積雪の状況や天候などにより、営業時間・期間や内容が変更となる場合があります。  
問▶オーパス☎(827)2221

### ちょっと頑張る自体重トレーニング

自分の体重を負荷にして行う筋力トレーニングで運動不足を解消。  
対象▶19歳以上の男性のかた  
日時▶3月6日(月)・13日(月)・20日(月)、18:30～19:45 会場▶サンライフ秋田 受講料▶2,890円

定員▶20人  
申込▶2月18日(土)10:00からサンライフ秋田☎(863)1391

### 雑誌リサイクル

保存期限が過ぎた各図書館の雑誌を差し上げます。雑誌を入れる袋をお持ちください。

問▶きららとしょかん明徳館  
☎(832)9220

◆きららとしょかん明徳館河辺分館  
日時▶3月4日(土)10:00～12:00  
会場▶河辺総合福祉交流センター  
定員▶当日先着順で1人5冊まで

◆きららとしょかん明徳館  
日時▶3月11日(土)、①9:10～10:05(要申込)、②10:10～12:00  
会場▶きららとしょかん明徳館2階読書学習室

定員▶①=120人(抽選)で1人6冊まで、②=当日先着順で冊数無制限  
①の申込▶2月23日(木)から3月2日(木)までに明徳館1階カウンターで抽選券をお受け取りください

## 市民相談センター(市役所1階)の各種無料相談



要予約	相談日時	相談内容
法律▶金銭・契約・離婚・損害賠償など	3/2(木)・9(木)・16(木)・23(木)、9:00～12:00	市民相談センターへ電話でご予約ください。定員各6人(家計は3人)。☎(888)5646 *同一案件の相談内容は、同年度内に1人各1回までです。
行政書士▶許認可申請・行政手続き全般	3/3(金)13:00～16:00	
年金・社保▶年金・労働相談など	3/10(金)13:00～16:00	
司法書士▶登記・相続・成年後見制度など	3/14(火)・28(火)、9:00～12:00、13:00～16:00	
家計▶教育資金、住宅資金設計など	3/16(木)13:30～16:30	
公証人▶公正証書(遺言など)	3/22(水)9:00～12:00	
予約不要	相談日時	相談内容
行政▶行政全般への苦情、要望	3/8(水)13:00～16:00	当日直接、市民相談センターへ(15:30で受付終了)。先着各6人
人権・困りごと▶いじめ・差別など	3/9(木)13:00～16:00	
なし	随時	市民安全▶DV・ストーカーなど 事前に市民相談センターへお問い合わせください。

市民相談センターでは、職員による一般的な困りごと相談を来庁、電話、メールで受け付けています。相談では解決しない場合は、弁護士や司法書士などの無料専門相談で解決をめざします。まずはご連絡ください。

☎(888)5646 / Eメール ro-ctcc@city.akita.lg.jp

## 親子で考える「地元就職」セミナー

コロナ禍での県内就職の現状や、秋田市の誘致企業を知ることができるセミナーです。

主催:秋田市、(株)秋田銀行

開催日 **2月26日(日)**

会場 **文化創造館2階スタジオA1**

対象 **県内就職をめざす高校生、大学生など  
県内外で就学・就労しているかたやそのご家族**

申し込み 右のコードを読み込んで、市の電子申請・届出サービスからお申し込みください(当日参加も可)



地元就職

問い合わせ▶人口減少・移住定住対策課☎(888)5487

ご家族、お友達同士の参加もOK!



### 第1部 13:00~13:40

- ▶県内就職の状況について(講師:ハローワーク秋田)
- ▶秋田市の誘致企業について(講師:企業立地雇用課)
- ▶秋田銀行の取り組みについて(講師:(株)秋田銀行)

### 第2部 13:45~16:00

- ▶誘致企業4社によるPR  
(株)ジェイテクトIT開発センター秋田／(株)ブロードバンドセキュリティ／SCSKニアショアシステムズ(株)／(株)NS・コンピュータサービス
- ▶参加企業との個別相談会

交付します。

対象▶大学を卒業したかた、または大学を卒業したかたと同等以上の学力があると認められたかたで22歳に達したかた 受講期間▶5月から8か月間 受講料▶50,000円(フィールドワーク研修には別途負担あり) 定員▶10人

申込▶下記のホームページから必要書類をダウンロードして、3月6日(月)までにお申し込みください。



あきたサステナビリティ

<https://www.sustainability.riko.akita-u.ac.jp/>(上のコードからもアクセスできます)

問▶同スクール事務局(秋田大学大学院理工学研究科事務局)

☎(889)2451

◆知的障がい者の障害年金セミナー  
講師はYORISOU社会保険労務士法人代表の松山純子さん。

日時▶3月18日(土)14:00~16:00

会場▶県社会福祉会館8階合同研修室(旭北) 定員▶50人

申込▶3月17日(金)までに秋田市手をつなぐ育成会事務局の本田さん

☎090-2559-4811

◆オルガン奏者養成講座受講生募集  
申込締切は3月10日(金)(必着)。申込方法など詳しくは、アトリオ

ン音楽ホールのホームページをご覧ください。

<https://www.kosei-buil.co.jp/>

[atorion/organ\\_school.html](https://www.kosei-buil.co.jp/atorion/organ_school.html)

コースと受講料▶初級…40,000円、中級…60,000円、フォローアップ…80,000円

定員▶30人 問▶秋田アトリオン事業部☎(836)7803

## 催し

### 地蔵田遺跡パネル展

史跡地蔵田遺跡(弥生っこ村)の概要を紹介します。

会期▶2月17日(金)から3月3日(金)までの9:00~15:00(日曜は10:00~16:00。土曜は閉店日)

会場▶秋田銀行御所野ニュータウン支店展示コーナー

問▶文化振興課☎(888)5607

### 自然科学学習館へGO!

会場はアルヴェ2階多目的ホール(①は1階きらめき広場も)。

#### ①サイエンスフェスティバルII

重心移動で進む電動スクーターの乗車体験やモグラ型ロボットの操作体験など。秋田高専、県立博物

館、東北電力(株)の体験ブースも!

日時▶3月4日(土)・5日(日)、10:00~15:30

問▶自然科学学習館☎(887)5330

### ②コスミックカレッジ

~地球の大気のみつ~

大気圧のはたらきや真空に関する実験を行い月と地球の表面の違いと大気圧の関わり、太陽系の惑星と地球の大気の違いなどを学びます。対象▶小学生以上のかた(小3以下は保護者同伴) 日時▶

3月11日(土)、10:00~11:30、

13:00~14:30 定員▶各20人

申込▶2月28日(火)から3月5日(日)までの9:00~17:00に自然科学学習館☎(887)5330

### ふくしのしごと総合フェア in 秋田

事業所との個別面談や求職相談など。対象▶求職中のかたや学生など、福祉や介護、保育の仕事に興味があるかた

日時▶3月4日(土)13:00~15:00

会場▶ホテルメトロポリタン秋田3階グランテ 申込▶締め切りは3月1日(水)。申込方法など詳しくは秋田県社会福祉協議会へお問い合わせください。

☎(864)2880

18・19頁に掲載した内容は、新型コロナウイルスの影響により、中止・変更になる場合がありますので、実施の有無は、事前に主催者にご確認ください。また、会場ではマスクを着用するなど、感染予防にご協力願います

■文中「SC」はサービスセンターの略。

## 講座

### かご編み体験講座

布テープで買い物かごを作ります。



日時▶3月1日(水)・8日(水)・15日(水)、10:00～12:00(全3回で完成)

会場▶農山村地域活性化センターさとぴあ(上新城)

参加費▶1,000円 定員(抽選)▶10人

申込▶2月21日(火)18:00までさとぴあ☎(893)3412

### 久保田城の歴史を学ぶ 初級・中級講座

久保田城(千秋公園)の構造や遺構を学びます。会場はきららとしよかん明徳館2階研修ホール。先着各級40人。初級のみ受講もできますが、中級は初級受講者のみとなります。申し込みは2月17日(金)から28日(火)までの平日9:00～17:00に佐竹史料館へ。

☎(863)0770

【初級】日時▶3月14日(火)・17日(金)・23日(木)、10:00～12:00(23日は12:30まで)

資料代▶1,000円

【中級】日時▶3月28日(火)・30日(木)、4月4日(火)、10:00～12:00(4月4日は12:30まで)

資料代▶500円

### パソコン講座 ワードとエクセルの基礎

文書作成や表計算を学びます。

日時▶3月7日(火)13:30～16:30、

3月8日(水)9:00～12:00

会場▶東部市民SC2階洋室2

参加費▶1,000円 先着▶10人

申込▶2月22日(水)から3月1日(水)までの平日9:00～17:00に東部市民SC☎(853)1389

### 救命講習会

成人心肺蘇生法、AEDの使用方法、異物除去を学びます。

対象▶中学生以上のかた

日時▶3月18日(土)9:30～12:30

会場▶中央市民SC和室1・2・3(市役所3階) 先着▶20人

申込▶2月18日(土)から秋田消防署☎(823)4100

### テルサの料理教室(3月開催)

時間は10:00～13:00。会場は秋田テルサ。申し込みは、2月20日(月)10:00から秋田テルサへ。☎(826)1800

(実施日、受講料、定員の順で記載)

#### ①ひな祭りの

「ちぎりあんぱん」と「三色ミルクゼリー」



3日(金)、2,400円、12人

#### ②男子厨房に入る・町中華の味「酢豚」

11日(土)、1,500円、16人

#### ③免疫力を高める

「キノコたっぷりキッシュ」

15日(水)、2,500円、16人

### 「信頼関係をgood! 高める「コミュニケーション」のトリセツ講座

自分のコミュニケーション・タイプを診断! 仕事や生活に役立つタイプ別のコミュニケーションを学んで、相手との良好な関係を築く

スキルを身につけます。講師は(株)ラウンドテーブル代表の竹内健二さん。対象▶市内在住・在勤のかた  
日時▶3月9日(木)18:30～20:00  
会場▶中央市民SC洋室4(市役所3階) 先着▶20人

申込▶電話かEメールで氏名、電話番号を2月20日(月)9:00から生活総務課へお知らせください。

☎(888)5650

Eメール danjyo@city.akita.lg.jp

### ミモザの壁掛けアレンジ作り

ミモザの生花で作ります。

対象▶19歳以上のかた

日時▶2月28日(火)18:30～20:30

会場▶サンライフ秋田

受講料▶4,000円 先着▶15人

申込▶2月18日(土)10:00からサンライフ秋田☎(863)1391

### みんなの掲示板①

#### ◆自殺予防公開講座

テーマは「消えたい気持ちに寄り添って～私たちはどう向き合ったらよいか」。講師は札幌医科大学医学部教授の河西千秋さん、市立病院精神科科長の内藤信吾さん。

日時▶3月12日(日)14:00～16:15

会場▶県生涯学習センター3階講堂(山王)

問▶NPO法人秋田いのちの電話

☎(823)0021(12:00～17:00)

#### ◆あきたサステナビリティスクール生募集

再生可能エネルギー源の利用技術などをオンライン講義で学びます。修了者には、秋田大学大学院理工学研究科長名の履修証明書を

表紙の  
はなし

SDGsへの積極的な取り組みが進められている洋上風力発電。セリオンから見える圧巻の景色。昨年はクルーズ船も寄港し、たくさんのにぎわいが戻りました。釣りの時期もまたよし。魅力あふれる秋田港の受賞はやっぱり! と、大きくなずいたかたも多いのではないのでしょうか。もちろん私もその1人です!





みんなで  
投票に行こう！



4月9日は県議選  
23日は市議選

金森さんの作品



# 啓発ポスター決定！

ビジュアルデザインコース  
の学生10人による全作品を  
紹介します



この春に行われる統一地方選挙の啓発ポスターが決定しました！  
これは、市選挙管理委員会が投票率向上などを目的に、秋田公立美術大学附属高等学院2年生10人に作成を依頼したもので、1月に生徒自ら行うプレゼンテーションを経て金森色音さんの作品が選ばれました。ポスターは、市の施設やコンビニなどに掲示されます。

【問い合わせ】選挙管理委員会事務局 ☎(888)5786

