

# 秋田の広報 おきた

「ありがとうのダリア」  
本市産ダリアでお祝いしよう!

### ◆ダリアは今が見頃です♪

市では、出産のお祝いに市の有望産品のひとつであるダリアをプレゼントする「ありがとうのダリア事業」を行っています。秋田市産ダリアは9月から10月頃にかけて見頃を迎えます。お手元にダリア券があるかたは、この時期の交換がおすすめです。問い合わせ▶産業企画課☎(888)5724

写真は昨年撮影のもの

-2024年-

## 秋田市・パッサウ市 姉妹都市提携40周年記念 芸術写真交流プロジェクト

姉妹都市提携40周年(2024年)を記念した芸術写真交流プロジェクトの一環として、ドイツ・パッサウ市から派遣された写真家クラウス・ディッテさんが秋田市に滞在し(協力:秋田日独協会)秋田市の人物・風景などの写真を撮影しました。撮影した写真は来年8月に両市がそれぞれ開催する写真展で展示する予定です。問▶企画調整課☎(888)5464



穂積市長にあいさつに訪れた、パッサウ市から派遣された写真家クラウス・ディッテさん(右)、ワーキングホリデー制度を活用しパッサウ市から秋田市を訪れたコルビニアン・クレッシンガーさん(左)(9月21日)

- 2 市長コラム
- 3 市政トピックス
- 4 10月は食品ロス削減月間
- 7 市役所からのお知らせ
- 12 育児/情報チャンネルa

<p>みんなで ごみ減量</p> <p>環境都市推進課 ☎(888)5706</p>	<p>令和5年8月の1人1日当たりの家庭系ごみ 排出量(資源化物・水銀含有ごみを除く)=</p> <p style="font-size: 2em; font-weight: bold;">532</p> <p>グラム</p> <p>▶令和5年4月~8月の排出量累計から算出</p>	<p>令和7年度 (2025) までの 減量目標 480グラム</p>
--	---	---



被害調査に全国各地から多数の職員のみなさんにご協力いただきました。感謝の念でいっぱいです。ありがとうございました。

市長コラム

# 日っ初っ心

秋田市長 ● 穂積 志(もとむ)

## 令和5年の夏

8月の平均気温30℃で、140年の観測史上最も高く、最高気温35℃以上の猛暑日が13日にのぼった歴史的にも暑く長い夏でした。

7月14日からの雨は、秋田市では経験のない記録づくめの豪雨となり、市内の広い地域で甚大な被害をもたらしました。線状降水帯の発生はありませんでしたが、とにかく長い時間降り続けました。これまで大きな災害も少なく安全な秋田市だと思っていたのに、「まさか」という声も多く聞きました。被災された市民のみなさまには心からお見舞いを申し上げます。一日も早い生活の再建のために、全庁を挙げて全力で取り組んでまいります。

このたびの大雨に対し、各地区81か所に避難所を開設し市民の居場所や食事の確保など、まずは人命を守ることを第一に災害対策にあたりました。そのなかで、いく

つもの考えさせられることがありました。避難情報の発令のあり方、避難所の開設と運営、災害廃棄物の収集方針、家屋調査や被害認定調査、罹災証明書発行など、多くの課題を突きつけられたと考えています。

また、このたびの水害では外水氾濫と内水氾濫の複合型もあったとされています。外水の場合は、河川の堤防の決壊や越水による洪水で目に見えるとおりでありますが、内水の場合はよく見えないこともあります。雨水は多くの場合、雨水管や水路、側溝などを通り河川に流れています。流れていく先の河川の水位が高く水の行き場がなくなると氾濫を起こすこともあります。

このため、8月に国土交通省や気象庁などの国の機関、県などとともに分科会を設置し、被害発生要因について検証することとしています。検証にあたっては、

上流から下流そして浸水域まで含め、あらゆる関係者が連携し、「ハード・ソフト対策に取り組み「流域治水」という考え方が有効かと考えています。また、これまでの雨水対策は、どちらかといえばできるだけ早く水路や側溝から川、そして海に「流す」ことに力点が置かれていたように感じますが、これからは、場合によっては貯留や浸透によって「流さない」まちづくりといった考え方も重要になると考えています。

さて一方で、清掃ボランティアや義援金など全国から心温まるご支援をいただきました。心から感謝を申し上げます。

激甚災害対策に多くの教訓と宿題を残して去っていった令和5年の夏でした。耳を澄ませば虫の音が聞こえ、澄みわたる空には、秋の月。つらいときこそ上を向いてがんばっていきましょう。

# 秋田市への寄付ありがとうございます

◆7月に発生した豪雨災害の復旧・復興に役立ててほしいと寄付をいただきました。



8月28日の受納式。穂積市長の右が、ニチレキ(株)の川口裕司代表取締役副社長、左が秋田ニチレキ(株)の渡邊佳樹代表取締役社長、左端がニチレキ(株)の河野昌宏東北支店長、右端が佐々木史生秋田営業所長

ニチレキ(株)、秋田ニチレキ(株)から、500万円を寄付していただきました。問▶建設総務課

☎(888)5747



8月28日の受納式。穂積市長の右が、秋田市飲食店組合環同連合会の鈴木 清会長、右端が長澤欽一副会長、左端が佐々木 直副会長

秋田市飲食店組合環同連合会から、20万円を寄付していただきました。問▶福祉総務課

☎(888)5657



8月28日の受納式。穂積市長の右が、石油資源開発(株)秋田事業所の日野智之所長

石油資源開発(株)から、100万円を寄付していただきました。問▶防災安全対策課

☎(888)5434

◆有限会社オイカワ(名古屋市)から、市の地方創生に役立ててほしいと企業版ふるさと納税をしていただきました。

問▶人口減少・移住定住対策課☎(888)5487



8月14日の感謝状贈呈式。穂積市長の右が、(有)オイカワの笈川孝経代表取締役、右端が笈川久美取締役、左端が笈川瑞季取締役

企業版ふるさと納税：企業のみならず、地方公共団体の行う地方創生の取り組みに寄付を行った場合に、税制上の優遇措置が受けられる仕組みのこと

## 市政トピックス



8月28日の「秋田市戦没者追悼式・平和祈念式典」で受賞作品を朗読する最優秀賞を受賞した、中川青葉さん(右)と三浦有純さん(左)。

### 平和を願う メッセージ

平和の尊さ、大切さについて理解を深めるため、小・中学生から「平和へのメッセージ」を募集したところ、20作品の応募がありました。選考委員会による審査の結果、入賞したのは下記のみなさんです。

問▶福祉総務課地域福祉推進室  
☎(888)5661

小学生の部(学校名) 敬称略  
最優秀賞▶中川青葉(土崎)  
優秀賞▶藤原杏凜(港北)、  
小林蒼弥(飯島)

佳作▶武田さと・小野武明(以上土崎)、齋藤凜寧・石井和佳・平川真帆(以上港北)、森田美来・菅原紡(以上飯島)

中学生の部(学校名) 敬称略  
最優秀賞▶三浦有純(秋大附)  
優秀賞▶木村姫乃(土崎)

### 動物園に寄贈ありがとうございます



ミストアーチ

開園50周年を記念して、一般社団法人秋田市建設業協会からミストアーチ、ミストファン、まな板、調理台、車いす3台を寄贈していただきました。また、株式会社秋田銀行から記念撮影用スポットパネル、ジャンボウサギのエサ1年分を寄贈いただきました。問▶大森山動物園☎(828)5508



8月19日の寄贈式。小松園長の左が(株)秋田銀行の芦田晃輔取締役専務執行役員

# ストップ！食品ロス

問い合わせ 環境都市推進課 ☎088(5)708



本来食べられるのに捨てられてしまう「食品ロス」。

秋田市では年間5千553トン、1日あたり約15トンの食品ロスが家庭から発生しています(令和4年度)。

市が行っている家庭ごみの組成調査で、ごみ袋の中にあつた使われないまま捨てられた食品…

日本全体では年間523万トン(令和3年度推計 農林水産省・環境省)も発生しています、このうち、

家庭から出る食品ロスは24万トン、飲食店や食品販売店などから出る事業系の食品ロスは279万トンです。食品ロスの量を一人あたりにすると、全員が毎日、お茶碗1杯分(約114g)の食べ物を捨てていること…。

令和元年10月には「食品ロスの削減の推進に関する法律」が施行されたほか、秋田市でも今年3月に「秋田市食品ロス削減推進計画」を策定し、削減に向けた取り組みを進めています。

食品ロスを減らすために、一人ひとりが少し意識して行動することで、大きな削減につながります。今日から、自分にできることから少しずつ取り組んでみませんか。

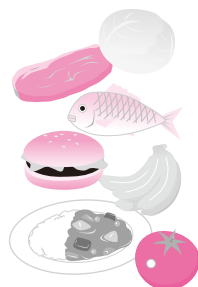

## なぜ食品ロスが問題なの？

食品が捨てられることで、食べ物の生産、輸送、保存などに使ったエネルギーや費用が無駄になるほか、ごみの運搬や焼却するための余分な二酸化炭素を排出してしまい、地球温暖化の原因につながります。また、食品ロスの量に応じて処分費用もかかります。さらに、食品を捨てることは、食品を買ったお金を捨てているのと同じことで、家計にも悪い影響を与えます。

## 食品ロスを減らすためにできること

### すぐ食べるなら「てまえどり」

購入してすぐ食べるときは、商品棚の手前から期限が近い商品を選ぶ「てまえどり」を実践！売れ残つて期限が切れると食品ロスになつてしまいます。

### そのほかにも…

買い物に行く前に家にある在庫をチェック▼冷蔵庫をスマートフォンで撮影するのもおすすめです。家にある食材を優先的に使いましょつ。

「安い」という理由だけで食材を買わない▼いつ、何に使うかを考えてから、必要な分を買うようにしましょつ。

「冷蔵庫一掃デー」を作ろう！▼曜日を決めて食材を使いきり！冷蔵庫の整理ができて、期限切れによる廃棄も防げます。



野菜の食べられる皮や芯まで活用する▼野菜の皮や芯にも栄養が含まれています。大根の皮やキャベツの芯など、食べられるものはおいしく活用しましょつ！



野菜の保存方法やレシピを掲載した「まるごと食べきり野菜活用ハンドブック」を市役所3階環境都市推進課で配布しているほか、市ホームページでもご覧になれます。

◆広報ID番号 1027355  
**食事をおいしく食べきる**▼ご家庭では食べきれぬ量だけ作りましょつ。残つた料理はリメイクするなどの工夫を。外食のときは、食べきれぬ量を注文しましょつ。生産者や、料理を作つた人に感謝して残さず食べましょつ。

## 食品ロスに関するクイズに答えて

### 景品をゲット！

秋田県産食品詰め合わせなどが30人に抽選で当たる！  
 下記のコードからアクセスしてクイズに挑戦しよつ！  
 応募は11月2日(木)まで。



食品ロスクイズ

## 食品ロス削減パネル展

11月1日(水)まで、市役所1階市民ホールで開催中。野菜を活用したレシピや、食品ロスを減らすポイントをパネルで紹介しましょつ。

## 食品ロス削減啓発イベント



入場無料

日時 **10月28日(土)**  
10:00~15:00

会場 **アルヴェ1階きらめき広場**



★総司会★  
真坂はつきさん

### 11:00~▶簡単食べきり×防災にもつながる ポリ袋調理のススメ

ワーママデュオ「ずぼらんたん☆」による、食材を使い切り、洗い物も減らせるポリ袋調理術の実演。

試食もあります  
(先着50人)。



柳瀬わかなさん 藤田ゆうみんさん

### 12:00~▶家庭でもできる！ 食品ロス削減レシピ

フードコーディネーター  
桜庭みさおさんによる、野菜の端材など食品ロス削減をテーマとしたレシピの紹介と調理。試食もあります(先着50人)。

桜庭みさおさん



### 14:00~▶食品ロス削減レ シピコンテスト決勝戦

応募いただいた、食品ロス削減につながるオリジナルレシピのナンバーワンを投票により決定。

◆オリジナルレシピの応募は10月10日(火)まで。応募方法は市ホームページをご覧ください。最優秀賞には商品券3万円プレゼント！

#### ▶さまざまなブースも！

ワークショップ、野菜の直売、規格外商品の販売、工作ブース、キッズコーナー、フードバンク、パネル展示。

■イベントについて詳しくは、市ホームページもご覧ください 広報ID番号 1035539



◆広報ID番号 1006188



ご登録ください！

もったいないアクション協力店

グループ全店で「もったいないアクション」に協力して頂いている (株)アジマックス

第3営業部 部長 加藤大作さん



食べ物を残さずおいしく食べきる取り組みとして、以前は、宴会料理などは大皿で提供していましたが、譲り合つての食べ残しなどを減らすため、できるだけ個人盛りになっています。また、鍋などは2人前からの提供を1人前からにするなど、各メニューもお客様が食べきりやすいように変更しました。また、持ち帰り用のパックをご用意していますので食べきれない場合は、遠慮なくスタッフにお声がけください。今は、食品ロスに対するお客様の意識も高まってきていますので、我々も食材を作ってくれる農家のみなさんなどの思いに応えるよう、さまざまな工夫やサービスに努めて「もったいないアクション」に協力していきたいと思っています。

### 食品ロス削減月間キャンペーン

食品ロス削減月間の10月に、市内のスーパーマーケットなどで、「愛ある消費すてない、のこさない」をキャッチコピーにキャンペーンを実施します。のほりやチラシを掲示して、食品ロスの削減を呼びかけるほか、店舗の入口で食品ロス削減につながる便利グッズの配布を行います。グッズを配布する店舗と日程は市ホームページをご覧ください。

◆広報ID番号 1035537



チラシ

# がん検診 愛する家族への贈りもの

10月はがん検診受診率向上に向けた集中キャンペーン月間

現代は「日本人の一生のうち "2人に1人" ががんになる」

といわれています。

## 「健康だから大丈夫」と思っていないですか？

がんは、生活習慣や生活環境の影響が大きいとされていますが、早期のがんにはほとんど自覚症状がありません。そのため、自覚症状が出たときには、すでに進行していることもあります。

検診によって発見されたがんは、早期のがんが多く、早期がんの段階で治療すれば、9割が完治すると言われています。

## あなたとあなたの大切な人のために

がんが早期で発見された場合、治療方法を選ぶことができ、治療に要する期間や治療のための精神的・身体的負担だけでなく、経済的負担も軽くすることができます。

がんにより、家族、友人、職場のかたなど、多くの人がさまざまな影響を受けることになります。あなただけでなく、あなたの大切な人のため、生活習慣に気を配り、検診を受けましょう。

## 「ブレスト・アウェアネス」- 4つの習慣 -

ブレスト・アウェアネスは「乳房を意識する生活習慣」です。ご自身の乳房の状態に日頃から関心を持って生活することで、乳がんの早期発見・早期診断につながります。次の4つのポイントを意識しましょう。

- ①乳房の状態を知る(セルフチェックを！)
- ②変化に気をつける(しこりや血性の乳頭分泌など)
- ③変化を感じたらすぐに医療機関へ
- ④定期的に乳がん検診を(2年に1回の受診)

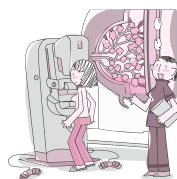

## 「秋田市健診ガイド」をご覧ください

職場などで検診を受診する機会のないかたを対象に、各種検診を行っています。検診を実施している医療機関や料金などは、5月に全戸配布した「秋田市健診ガイド」(右写真)をご覧ください。

なお、胃がん検診と胸部検診は、検診車が市内を巡回しています。巡回日程や予約方法は、「秋田市健診ガイド」か市ホームページをご覧ください。日程をご確認の上、ご予約をお願いします。

広報ID番号 1005381

▶**集団健診(地域巡回する胸部・大腸・胃がん(胃部X線)を含む)は完全予約制です！**…待ち時間短縮のため、ご理解とご協力をお願いします

▶**集団健診の全日程を「秋田市健診ガイド」に掲載しています**

…地域巡回する検診の日程もすべて健診ガイドに掲載しています

**新たに子宮頸がん検診の実施医療機関が追加になりました**

▶**秋田泌尿器科クリニック** 対象年齢や料金などについては秋田市健診ガイドをご覧ください。

問▶保健予防課☎(883)1176

## 骨粗しょう症検診とおとなの歯科健診を受けましょう



骨粗しょう症検診は5年に1度、おとなの歯科健診は10年に1度の受診機会となります。対象のかたは、ぜひ受診しましょう。

### ▶骨粗しょう症検診の対象

40・45・50・55・60・65・70歳の女性

### ▶おとなの歯科健診の対象

30・40・50・60・70歳のかた

## ドクターからのアドバイス

### ◆三浦整形外科医院 三浦利哉院長

骨粗しょう症は、骨の密度と質が低下することで骨折しやすくなる病気です。ヒトは成長期にはカルシウムを蓄積し、20歳くらいまでに最大骨量に達してその後は年齢とともに少しずつ減っていきます。骨粗しょう症はサイレントディジーズ(静かなる病気)であり、知らないうちに進行し、自覚できる症状が現れるのは更年期を過ぎてからが多いです。微細な外力で引き起こされる骨折である脆弱性骨折は背骨、大腿骨、橈骨(手首)、上腕骨に起こります。現在寝たきりの原因の3位が骨粗しょう症による骨折です。健康寿命を延ばすためにも骨粗しょう症の予防と治療は大切です。

### ◆石田歯科医院 石田貴洋副院長

歯を失うおもな原因となる、むし歯や歯周病は痛みの症状がないままゆっくりと悪化します。お口の健康を保つには、毎日の歯みがきに加え、定期的に健診を受けることも大切です。

「おとなの歯科健診」では、30・40・50・60・70歳と区切りの年齢を対象として、歯や歯肉のチェックを行い、お口の健康状態を把握することができます。

「おとなの歯科健診」を活用し、予防、早期発見、早期治療につなげましょう。

# 市役所からのお知らせ

●文中の「SC」はサービスセンターの略



◆10月9日(月)「スポーツの日」は、「家庭ごみ」と「資源化物」を平常どおり収集します

収集日にあたっていている地区のことはお忘れなく。

◆問い合わせ 環境都市推進課  
☎(888)5709

◆市税の休日窓口を開設します

市・県民税、固定資産税、軽自動車税(種別割)について、電話や納税課窓口での相談のほか、納付も受けします。

日時▶10月14日(土)・15日(日)、午前8時30分〜午後5時15分

場所▶市役所2階納税課  
◆問い合わせ

納税課☎(888)5481

◆市税の納付には便利な口座振替をご利用ください

今月納期の市税

▶市県民税第3期

▶国民健康保険税第4期

…納期限10月31日(火)

市税の納付には、納め忘れがなくなる口座振替がおすすめです。パソコンやスマートフォンなどから口座振替の申し込みができます。「秋田市Web」口座振替受付サービスのご利用が便利です。

また、納付書を使用する場合は、コンビニエンスストアなどで納付できるほか、スマートフォンなどのカメラで納付書に記載されたバーコー

ドを読み取ることで、スマートフォン決済やクレジットカード納付も利用できます。詳しくは市ホームページをご覧ください。

◆広報ID番号 1034290  
◆問い合わせ  
納税課☎(888)5483  
国保年金課☎(888)5634

◆10月8日(日)開催「第38回秋田ファミリーマラソン大会」に伴う交通規制にご協力をお願いします

規制時間は午前8時30分から9時40分ごろまで。おもな規制箇所は、スタートのきららとしゃかん明徳館手前交差点からゴールのソユースタジアム周辺まで。

\*広小路バザールが開催されているため、きららとしゃかん明徳館手前交差点から中土橋付近は午後4時30分ごろまで通行止め。

◆問い合わせ  
同大会事務局☎(874)9591

◆10・11月「4時からライト&ピカッと反射材運動」



夕暮れ時や夜間は、歩行者などの発見が遅れがちになります。車も自転車も、早めのライト点灯を心がけましょう。また、車を運転する際、先行車や対向車がないときはハイビームを活用しましょう。お出かけや自転車に乗る際にも明るい服装や反射材を身に付け

て、交通事故を防ぎましょう。

◆問い合わせ  
交通政策課☎(888)5766

就学援助制度を  
ご利用ください



市内の小・中学校に通うお子さん(来年度に小学校に入学するお子さんを含む)がいる保護者のうち、経済的に困りのかたへ、学校教育にかかる費用の一部を援助します。詳しくは、通学している学校か学事課へお問い合わせください。申請は随時受け付けています。

◆新入学学用品費の入学前支給

来年度に小学校に入学するお子さんがいる保護者で、就学援助の対象となるかたに、新入学学用品費を入学前の2月に支給します。就学時健診の際に申請書を配布します。ご希望のかたは、12月28日(木)までに申請してください。

◆問い合わせ  
学事課☎(888)5806

子どもを見守るスクール  
ガードを募集します

「地域の子どもは地域で守る」という観点から、スクールガード(見守り隊)による子どもを見守り活動にご協力いただけるかたは、学事課へご連絡ください。

◆「ながら見守り」にご協力を

10月11日は「安全安心まちづくりの日」。買い物しながら、犬の散歩しながら、配達しながらなど、登下校時の「ながら見守り」にご協力をお願いします。

◆問い合わせ  
学事課☎(888)5806

石井露月顕彰全国俳句大会  
兼第65回秋田市短詩型大会  
受賞者が決定しました

雄和出身の俳人・石井露月を顕彰する同大会の受賞者が決定しました。特選の受賞者は左記のとおりです。おめでとうございます。他の入賞者は、市ホームページをご覧ください。

◆広報ID番号 1008591

【一般の部】

俳句▶加瀬谷敏子さん、布田日斗美さん、岩谷塵外さん

短歌▶鈴木仁さん

詩▶堀井喜代子さん

川柳▶鈴木明夫さん

【小・中・高校生の部】

俳句▶佐々木 楽さん、伊藤心絆さん、太田莉梨さん

短歌▶佐藤佑有さん

詩▶高橋結人さん

川柳▶加藤このみさん

◆問い合わせ きららとしゃかん  
雄和図書館☎(888)2853

●文中の「SC」はサービスセンターの略

秋田599  
さ 20-46

## アグリビジネス支援セミナーを開催します

講師は新政酒造株式会社代表取締役の佐藤祐輔さん。「新政酒造の新たななるチャレンジ」をテーマに講演と司会者とのディスカッションを行います。



©船橋陽馬(根子写真館)

日時▶11月22日(水)午後2時～3時45分  
会場▶秋田キャッスルホテル4階矢留の間 先着▶150人

申し込み▶FAX、Eメールのいずれかで、所属団体名、参加者氏名、電話番号を、同セミナー受付窓口(㈱パウハウス内)へお知らせください。

FAX(846)3399

Eメール semi@bau.co.jp

### ●問い合わせ

産業企画課 ☎(888)5725

## 秋田犬のナンバプレートができました!

10月23日(月)から、秋田犬をモチーフにした「秋田版図柄入りナンバプレート」の交付が開始されます。新車・中古車の購入時のほか、現在使用しているナンバプレートを交換することも可能です。事前予約は下記ウェブサイトか問い合わせ先、お近くのディーラー・整

備工場などにご相談ください。  
<https://www.graphic-number.jp>

### ●問い合わせ

▶登録自動車のかた▶秋田運輸支局

☎050-5540-2012

▶軽自動車のかた▶軽自動車検査協会秋田事務所

☎050-3816-1834

## 秋田市歴史叢書17「新屋肝煎文書1」を刊行

秋田藩の河辺郡百三段新屋村の肝煎が藩の役人へ要望などを提出した「口上書」と、藩から村へ通達された「被仰渡書」などの控えを集めた記録である「新屋肝煎文書」のうち、今回は口上書一から四までを収録しました。藩政時代における新屋村の様子を知ることができ、大変貴重な史料です。

B5判・192ページ。市役所分館1階の文書法制課で、1部1千円(税込)で頒布しています。

### ●問い合わせ

文書法制課 ☎(888)5428

## 「絆の出張講座」参加者募集

家庭や地域で今すぐ始められる災害への備え方や対処方法を学びながら、地域における絆の大切さ



や、人と人とのつながりを見つめ直してみませんか。町内会などの集まりに講師を派遣しますので、どうぞご相談ください。時間は主催者が希望する日の午前9時から午後5時までの間の90分程度。

申込方法など詳しくは、市ホームページをご覧ください。

◆広報ID番号 1028823

対象▶市内の町内会および子ども会などの地域活動に取り組み、おおよそ10人以上の参加が見込まれる団体

### ●問い合わせ

生活総務課 ☎(888)5650

## 消防署の講習会に参加しませんか

### ◆応急手当普及員の新規講習

対象は市消防本部管内の学校、事業所や防災組織などに所属しているかたで3日間の講習のすべてに参加できるかた。応急手当普及員は、所属する学校や職員、事業所の従業員、防災組織などの構成員に対し、応急手当の講習を指導できる認定資格です。講習内容など、詳しくはお問い合わせください。

日時▶10月25日(水)から27日(金)まで、午前8時30分～午後5時15分

会場▶土崎消防署

先着▶10人

申し込み▶10月7日(土)から土崎消防署へ。☎(845)0285

### ◆上級救命講習会

対象は中学生以上。心肺蘇生法やAEDの使用方法を学びます。

日時▶11月4日(土)午前9時～午後6時

会場▶中央市民SC和室(市役所3階) 先着▶10人

申し込み▶10月10日(火)から秋田消防署へ。☎(823)4100

## 学校開放スポーツ教室に参加しませんか

開始は午後7時。競技は約1時間30分～2時間です。

会場▶各施設の体育館 先着▶各20人(小・中学生は保護者同伴)

申し込み▶各教室開催日の2日前まで(10月11日開催分は前日まで)にスポーツ振興課へ。

☎(888)5611

### 【開催日程と会場(小学校と種目)】

\*フロア▶フロアカーリング

10月11日(水)▶旭南小(ボッチャ)、下

新城小(フロア) 10月18日(水)▶上北

手小(ボッチャ・モルック)、飯島小

(ソフトバレーボール)、土崎小(ミニテニス)、雄和小(フロア) 10月

25日(水)▶明徳小(ニュースポーツ)、

上北手小(ボッチャ・モルック)、下

浜小(ラダーボール)、河辺小(フロア)、雄和小(フロア) 11月1日(水)

東小(ニュースポーツ) 11月8日(水)

▶浜田小(フロア)、港北小(フロア)





# 施設の指定管理者を募集します

市では、次の各施設の指定管理者を募集します。いずれも公募後、「秋田市公の施設に係る指定管理者の指定の手続等に関する条例」に定める選定基準に基づき候補者を選びます。その後、11月市議会定例会での議決を経て、指定管理者を指定します。

施設の管理・運営は、来年4月1日からで、いずれも指定管理期間は5年です。

①～⑥の募集期限は10月27日(金)。⑦の募

集期限など、詳しくは、市ホームページをご覧ください。

■広報ID番号 1017051

指定管理者制度：公の施設の管理・運営を、民間企業やNPO法人、市民団体などに包括的に代行させるための制度です。サービスの質の向上と、管理・運営経費の削減が目的です。

## ◆公募する施設とその設置目的など

①以下の3施設を一括管理

▼勤労者総合福祉センター(御所野)

▼中高年齢労働者福祉センター(八橋)

▼勤労者体育センター(新屋)

設置目的：労働者の福祉の増進

②職業訓練センター(寺内)

設置目的：労働者の職業訓練など

③リフレッシュガーデン(御所野)

設置目的：労働者のスポーツの振興および健康の増進

④農山村地域活性化センター(上新城)

設置目的：農業や自然、地域文化などの体験を通じて市民の交流促進を図る

①～④の担当課▶産業企画課



勤労者総合福祉センター

⑤以下の6施設を一括管理

▼雄和観光交流館

▼雄和里の家

▼雄和観光農産物加工所

▼雄和ふるさと温泉

▼雄和コテージ

▼雄和サイクリングターミナル

設置目的：本市の観光振興(など)担当課▶観光振興課☎(888)5606



雄和観光交流館

⑥太平山スキー場・太平山リゾート公園(仁別)

設置目的：スポーツとレクリエーションを通じた市民の健康増進など

担当課▶公園課☎(888)5753



太平山スキー場

⑦文化創造館

設置目的：市民協働による文化創造のまちの実現を図る

担当課▶文化振興課☎(888)5607

## みなさんのご意見を お寄せください

次の骨子案などに、みなさんのご意見をお寄せください。資料閲覧場所(市ホームページを含む)にある用紙に必要事項を記入し、その場の回収箱へ投函するか、郵送、FAX、Eメールでご提出ください。いただいたご意見は、個人情報報告を除き、原則市ホームページで公開します。

## ◆(仮称)秋田市マニション管理適正化推進計画(素案)

管内マニション管理の適正化の推進を目的とした計画です。  
募集期間▶10月10日(火)から11月10日(金)まで 資料閲覧場所▶市役所1階市民の座、4階住宅整備課、各市民SC(中央・南部別館を除く)、駅東SC、市ホームページ(広報ID番号1039962)

## ●問い合わせ

住宅整備課☎(888)5770

## ◆地方独立行政法人市立秋田総合病院第3期中期目標案

市立秋田総合病院が達成すべき業務運営に関する目標です。  
募集期限▶10月17日(火)(必着)

資料閲覧場所▶市役所1階市民の座、2階福祉総務課、各市民SC(中央を除く)、駅東SC、市ホームページ(広報ID番号1017166)

## ●問い合わせ

福祉総務課☎(888)5657

## 消費税のインボイス制度 の説明会・登録要否相談会

事前予約制で各税務署にて開催しています。詳しくは下記コードからホームページをご覧ください。お問い合わせください。



インボイス制度説明会

## ●申し込み

開催日▶10月から12月までの毎月1回  
会場▶申し込み  
秋田南税務署☎(833)5266  
秋田北税務署☎(845)1798

## 一般競争入札で 市有地を売却

市有地を次のとおり一般競争入札により売却します。詳しくは、市ホームページか左記のコードからご覧ください。



◆ 広報ID番号 1016422

土地の所在/面積/最低入札価格  
御所野地蔵田四丁目5番6

253.50㎡/78万4千円

入札日時▶11月10日(金)午前10時

入札会場▶市役所6階会議室6-A

入札保証金▶入札額の100分の5以上

●問い合わせ 財産管理活用課



市有地売却

☎(888)5439

300,344人(-158)…男▶141,990人(-30) 女▶158,354人(-128)

1年前の人口▶303,339人

8月分…出生▶122人 死亡▶381人 転入▶667人 転出▶566人

世帯数▶139,041(-4)

スマートフォン操作体験会

対象は65歳以上のかた。スマートフォンをお持ちでないかたも気軽にご参加ください。



会場・開催日▶

▶北部市民SC

…10月20日(金)、12月6日(水)

▶西部市民SC…11月8日(水)

▶南部市民SC…11月28日(火)

時間(各日共通)▶午前11時～午後0時30分、午後1時30分～3時

定員▶各回10人

申し込み▶NPO法人あきたパートナーシップ ☎(8829)5801

マイナンバーカードの申請サポートを実施

無料で写真を撮影し、マイナンバーカードが申請できる申請サポートを左記の市民SCなどで期間限定で行います。健康保険証など本人確認書類をお持ちください(カードの交付は後日、市役所1階市民課や各市民SCで行います)。

会場と日程▶

①イオンモール秋田1階セントラルコート(Letsコネクスト!デジタル未来ふれあいフェスタ

2023内)…10月8日(日)

②河辺総合福祉交流センター …10月10日(火)

③南部市民SC(御野場) …10月11日(水)

④北部市民SC…10月12日(木)

⑤東部市民SC…10月17日(火)

⑥西部市民SC…10月18日(水)

⑦雄和市民SC…10月19日(木)

時間▶会場ごとに異なります。

①午前10時～午後5時

②・⑦午前10時～正午

③～⑥午前10時～午後3時

\*14歳以下のかたが申請する場合は保護者の同意が必要です。

問い合わせ 市民課 ☎(888)5717

コミュニケーション研修を開催します

先輩社員に求められる役割やメンター制度の趣旨などを学び、コミュニケーションスキルの更なる向上をめざします。下記のコードを読み込んで、10月31日(火)までにお申し込みください。



コミュニケーション研修

対象▶市内で働く入社2年目以降の若手社員

日時▶11月9日(木)午後1時30分～5時

会場▶文化創造館2階スタジオA1

先着▶80人

問い合わせ 企業立地雇用課

☎(888)5734

健康づくりに取り組む企業などをサポートします

対象は市内にある企業など。福厚生の一環として、従業員のみなさんが元気に活動できるように健康所の健康づくり事業を活用してみませんか。参加するコースを①・②からお選びください。日時や会場など、詳しくはお問い合わせください。参加無料。

①おいしいランチを作って食べるコース

②リフレッシュヨガなどの手軽にできるエクササイズコース

問い合わせ

保健予防課 ☎(883)1178

地震に備えて、危険ブロック塀などの安全対策を

ブロックや石などで造られた塀は、年数とともに老朽化し、ひび割れたり欠けたりするほか、塀の傾斜などが生じます。倒壊被害を未然に防ぐため、日頃から点検を行い、異常がある場合は、補強工事や撤去などの安全対策をお願いします。点検には、市ホームページにある「ブロック塀の点検のチェックポイント」をご参照ください。



危険ブロック塀などの除却費用の一部を補助します

小学校の通学路に面する危険ブロック塀などの除却工事にに対し、費用の一部を補助します。詳しくは、市ホームページ(上記ID番号と同じ)でもご覧いただけます。対象▶小学校の通学路に面する倒壊の危険があると判断されたブロック塀などの所有者で、市税の滞納がないかたなど

補助金額▶除却工事費の3分の2(千円未満切り捨て、上限20万円)

問い合わせ 建築指導課 ☎(888)5769

上下水道教室(水めぐりの旅)



川の水がどのように飲み水になるのか、使った水をどのようにきれいにするのかなどについて、施設見学や体験をしながら学びます。上下水道局川尻庁舎(駐車場あり)もしくは秋田駅東口に集合し、バスで移動します。詳しくは市ホームページをご覧ください。

◆広報ID番号 1039973

日時▶10月28日(土)午前9時30分～午後3時 会場▶仁井田浄水場、秋田臨海処理センター 定員(抽選)▶20人

申し込み▶市ホームページなどから

10月16日(月)正午まで上下水道局総務課へ。 ☎(823)8434

# にじいろ仲小路☆アライの輪を 広げよう！キャンペーン

期間 **10月1日(日)～31日(火)**

仲小路商店街が6色の  
"にじいろ"に!?

多様な性のあり方への理解を深め、みんなが尊重し合い、いきいきと暮らすことができるよう「アライの輪を広げようキャンペーン」を実施します。  
\*アライ=LGBTQのかたがたに寄り添いたいと考える「味方」のこと。

期間中、仲小路の各店舗で「にじ」に関するワクワクな取り組みが実施されます！お店をめぐる「自分らしさ」について考えてみよう！

参加店舗ぞくぞく拡大中！

★秋田牛玄亭駅前店…カラフルサラダの提供

★カフェ・ラ・ドウ…味も見た目も楽しい6色のレアチーズケーキ

★食器のさかいだ…アライコーナーではカラフルグラスや1本から選べるカラフル箸にワクワク

★ヴィヴァン メイクアップ ワークス…ジェンダーレスなメイクレッスン

★御厨光琳…水曜日限定！6色のミニデザート付き「にじいろセット」

★そば処 四季…会計時に「アライです」でお会計から5%オフ

★一乃穂本店…「にじ」の絵柄入りプリントサブレが登場

★秋田信用金庫 秋田駅前支店…アライメッセージを見に行こう！



各店舗でアンケートに答えて「にじいろマカロンふせん」をGETしよう！

## LGBTQに関する相談会

日時

**11月17日(金)13:00～20:00**  
**18日(土)13:30～19:00**



LGBTQについて不安や悩みを抱えているかたの個別相談会です。

「自分の性のあり方がよく分からない」「同じような気持ちを抱えている人と話してみたい」「家族や友人として、どう接したらいいのか教えてほしい」など。個室でご相談いただけます(医療的なお話は除きます)。先着6人。

【相談員】\*相談時間 1人60分

らっしーさん(LGBTQの当事者でXジェンダーの中性)、安保奈都子さん(性と人権ネットワークESTO理事)

申し込み

10月10日(火)9:00から電話か下記のコードから申し込み専用フォームで、氏名(通称名可)、電話番号、希望日時、相談したい相談員を生活総務課女性活躍推進担当までお知らせください。



LGBTQ個別相談会

問い合わせ▶生活総務課女性活躍推進担当☎(888)5650

◆発熱などで相談先に迷ったら、  
秋田県新型コロナウイルス感染症総合案内窓口へ  
☎(895)9176/8:00～17:00  
☎(866)7050/17:00～翌8:00

## 新型コロナウイルス ワクチン接種

新型コロナウイルスワクチン接種に関する詳しい情報は左記のウェブサイトを、コールセンターでご確認ください。



ワクチン専用ウェブ

●問い合わせ 秋田市新型コロナウイルスワクチン接種コールセンター  
https://city-va.com  
☎0120-738970

\*聴覚に障がいのあるかたや、電話での問い合わせが難しいかたはFAXでも受け付けています。  
健康管理課 FAX(883)1158

◆令和5年秋開始接種を実施しています(無料)  
オミクロン株派生型に対応したワクチンを使用します。詳しくは広報あきた9月15日号と同時配布のパンフレットをご覧ください。

対象▶1・2回目(生後6か月～4歳のお子さんは、合計3回接種を完了)

了したすべてのかた会場▶

①集団接種▶西武秋田店3階  
②個別接種▶市内医療機関(12歳以上のかたのみ)

\*①はモデルナ社製ワクチン、②はファイザー社製ワクチンを使用。

◆「ワクチン予約サポートセンター」をご利用ください  
予約でお困りのかたのために、下記の施設で予約支援(代理予約)を行っています。希望されるかたは

直接会場へお越しください。  
開設期間▶時間▶10月20日(金)までの平日午前9時30分～午後5時  
会場▶秋田市保健所(八橋)、東部・西部・北部・雄和の各市民SC、南部市民SC別館、河辺総合福祉交流センター、河辺岩見三内地区コミュニティセンター、大正寺連絡所

\*5歳以上のかたの1・2回目、生後6か月～4歳のお子さんの1～3回目のワクチン接種についても引き続き実施しています。

# 親子で遊ぼう！

※印=各市民SC内の施設が会場です。申込時にご確認ください  
申=要申込の催しで、申込開始日です

会場	催し(お子さんの対象)	内容 / 定員	日時	
子ども未来センター ☎(887)5340	おはなし会(就学前)	絵本の読み聞かせ	10/10(火)10:30~11:00	 こちらから申し込みを 子ども未来センター
	親子DEうたっチャオ(就学前)	楽器の生演奏による「うたの会♪」	10/14(土)10:30~11:00	
	びよんびよん広場(1歳7か月~就学前)	ハロウィン~英語で遊ぼう~/先着20組	10/19(木)10:30~11:00 申	10/11(水)10:00~
	よちよち広場(7か月~1歳6か月)	ハロウィン~英語で遊ぼう~/先着各20組	10/26(木)①10:15~ ②10:50~ 申	10/18(水)10:00~
中央子育て交流ひろば ☎(888)5652	育児講座「離乳食教室」 (5~11か月)※	栄養士から離乳食の進め方 についてのお話/先着15組	10/19(木)10:30~11:30 申 10/10(火) 9:00~	 こちらから申し込みを 中央子育てひろば
	ぷりぷりプリンのおへや (1~3歳)※	音楽遊びを楽しもう♪ /先着15組	10/26(木)10:30~10:50 申 10/17(火) 9:00~	
東部子育て交流ひろば ☎(853)1082	おはなしの部屋(就学前)	手遊びや絵本の読み聞かせ/当日先着10組	10/11(水)10:15~10:30	
	ぱるぱるルーム(就学前)※	実りの秋を楽しもう!/先着12組	10/18(水)10:30~10:50 申	10/10(火) 9:00~
	ぱるぱる工作(就学前)※	ハロウィングッズをつくっちゃお!/先着16組	10/26(木)10:30~10:50 申	10/19(木) 9:00~
南部子育て交流ひろば ☎(838)1216	おはなしタイム(就学前)	絵本などの読み聞かせ	10/10(火)10:00~11:00	
	ほかほか一む(就学前)※	ブラックパネルシアター「ハロウィン」	10/17(火)10:30~11:00 申	10/11(水) 9:00~
	ほかほか工作(就学前)※	牛乳パックでバクバク人形を作ろう!	10/25(水)10:30~11:00 申	10/18(水) 9:00~
北部子育て交流ひろば ☎(893)5985	はかってみようday(就学前)	身長と体重を測ろう/当日先着20組	10/12(木)10:30~11:00	
	とっところん(0~3歳)	秋のうた・ふれあい遊び/当日先着20組	10/17(火)10:30~10:50	
雄和子育て交流ひろば☎(886)5530	おもちゃのチャチャチャ工作(就学前)	ハロウィングッズを作ろう!/先着10組	10/31(火)10:30~11:00 申	10/10(火) 9:00~
フォンテ文庫 ☎(893)6167	おはなし会(2~6歳)	大きな絵本や紙芝居など	10/14(土)11:30~12:00	
	バンドのえほん修理屋さん(どなたでも)	破損した絵本の修理	10/21(土)10:30~12:00	
	作ってあそぼう工作会(2歳~小2)	紙コップのマジックハンドを作ろう	10/21(土)11:30~12:00	
	親子で楽しむわらべうた(0~3歳)	絵本の読み聞かせも/先着10組	10/24(火)11:00~11:30	

サポートセンター協会会員など  
日時▶10月24日(火)10:00~12:00  
会場▶アルヴェ1階音楽交流室D  
定員▶20人 申込▶子ども未来センター☎(887)5340

## 子育てナビゲーターの巡回相談

妊婦さんや就学前のお子さんがあるご家庭のかたを対象に、育児や保育所入所などの相談に応じます。

★会場と日時…時間は10:00~12:00  
東部子育て交流ひろば▶10月11日(水)  
南部子育て交流ひろば▶10月17日(火)  
子ども広場▶10月18日(水)  
問▶子ども未来センター☎(887)5340

## あつまれ！ルンルン♪たからっこ

河辺地域子育て支援ネットワーク連絡会主催。魚つりや迷路遊び、簡単おもちゃ作りなど楽しいことがいっぱいイベント♪ 対象▶就学前のお子さんと保護者 日時▶10月21日(土)10:00~11:45 会場▶河辺総合福祉交流センター三世代交流ホー

ル 先着▶100組 問▶河辺子育て交流ひろば☎(882)5146

## アレルギーわいわいだんぎ

食物アレルギーに関心のある親子が対象です。お互いに情報交換してリフレッシュしましょう！お子さんは、保育士がお預かりします。

日時▶10月24日(火)10:00~12:00  
会場▶南部市民SC 先着▶12組  
申込▶川添保育所☎(886)2518

## ♪地域で育児♪

太字の( )内はお子さんの対象です。問い合わせ先の◎は、各地区の主任児童委員さんの印です。

★港北ママクラブ(就園前) 10月13日(金)・27日(金)、10:00~11:30、港北児童センターで。

問▶◎平澤さん☎(845)4014

★とんとんクラブ(就学前) 10月16日(月)10:00~11:30、下北手児童センターで。砂遊び♪

問▶◎伊藤さん☎090-6683-1727

★ほっぺの会(就学前) 10月17日(火)9:45~11:30、仁井田地区コミセンで。ハロウィン♪ 妊婦さんもどうぞ。保険料1家族50円。

申込▶◎内出さん☎090-1666-6349

★築山きりんクラブ(就園前) 10月18日(水)10:00~11:30、築山児童センターで。かわぐち保育園出前保育。

問▶◎我満さん☎090-2276-6706

★あおぞらキッズ(就学前) 10月22日(日)10:00~11:30、外旭川児童センターで。先着10組。体操のお兄さんと遊ぼう。

申込▶◎斉藤さん☎(868)5301

★ほっと広場(0~5歳) 10月23日(月)、11月13日(月)、10:00~11:30、広面児童館で。保険料1家族各50円。

問▶代表の堀江さん☎(837)0584

★チャイルド中通(就学前) 10月24日(火)・31日(火)、11月7日(火)・14日(火)、10:00~11:30、中通児童館で。

問▶◎新堀さん☎090-2973-3751

\*スペースの都合などにより、「育児コーナー」に掲載依頼があったすべてを掲載できない場合があります。ご了承ください。

# 令和6年度 保育施設への入所申請

問い合わせ▶子ども育成課☎(888)5692

申請期間...期間中の平日に受け付けます

11月1日(水)  
▼  
30日(木)



## ★申請場所・時間

■子ども育成課▶8:30~17:15

…11月1日(水)・2日(木)は19:00まで受け付けます

■各市民SC(中央・東部・南部別館を除く)▶8:30~17:15

■子ども未来センター▶9:00~18:00

■各公立保育所▶8:30~17:00

◆幼稚園、認定こども園(教育部分)、幼児園へ入園希望のかたは、各施設へ直接お申し込みください

令和6年度、保育施設へお子さんの入所を希望されるかたの申請を11月1日(水)から受け付けます。市ホームページか下記の配布場所にある申請書および「教育・保育施設等入所案内」をご覧の上、期間内にお申し込みください。なお、12月以降も施設の空き状況に応じて受け付けます。入所申請できるかたの条件や、保育施設の一覧など詳しくは入所案内をご覧ください。◆広報ID番号 1040033



令和6年度入所案内

## ★申請用紙・入所案内の配布場所

■子ども育成課(市役所2階)

■子ども未来センター(アルヴェ5階)

■各市民サービスセンター(=SC)(中央・東部・南部別館を除く)

■各公立保育所(寺内・河辺・岩見三内・新波・川添・雄和中央)

■市ホームページ(広報ID番号 1040033)

## 秋田市電子申請・届出サービスから申し込むこともできます

申請は、マイナンバーカードを利用した手続きとなり、専用アプリのインストールなどの事前準備が必要となる場合があります。

ご利用の注意点や申請内容など詳しくは、右記コードを読み込んでご確認ください。



教育・保育施設利用



笑顔がいいね

# 育児 コーナー!

▶料金の記載がないものは無料 ▶申込方法がないものは直接会場へ ▶文中「SC」はサービスセンターの略  
▶子育て交流ひろばの場所…中央=市役所2階、東部・南部・雄和=各市民SC1階、西部・北部・河辺=各市民SC2階 ▶子ども未来センター=アルヴェ5階 ▶子ども広場およびフォンテ文庫=フォンテAKITA6階

## 乳幼児健康診査

風邪や感染性の病気にかかっているときはご遠慮ください。

問▶子ども健康課☎(883)1174

★4・7・10か月児健診

対象▶4・7・10か月になった日から、それぞれ5か月、8か月、11か月になる前日までのお子さん

会場▶母子健康手帳別冊に記載した協力医療機関

★1歳6か月・3歳児健診(小児科・歯科)

医療機関での個別健診です。詳しくは個別通知でお知らせします。個別通知は、対象となる月の前月末までに郵送します。

## 育児相談

保健師、栄養士、歯科衛生士による個別相談。

対象▶乳幼児のお子さんと保護者

日時▶10月20日(金)9:00~12:00

会場▶市保健所(八橋) 先着▶3組

申込▶子ども健康課☎(883)1174

\*電話相談は随時行っています。

## 妊娠届 ネットウボラ土曜窓口

平日勤務などで、八橋の市保健所内にある「ネウボラ」に来所が難しい妊

婦さんのために、土曜窓口を開設しています。

対象の妊婦さん▶妊娠届を提出するかた、ネウボラ以外で妊娠届を提出したかた、転入されたかた(ネウボラでの面談がまだのかた)

日時▶10月28日(土)9:00~12:00

申込▶子ども健康課☎(883)1175

## 産後のママトーク

助産師を囲んで一緒におしゃべり♪

対象▶産後6か月頃までの母親(お子さんも一緒に)

日時▶10月30日(月)10:00~11:30

会場▶市保健所(八橋) 先着▶5組

申込▶10月10日(火)8:30から子ども健康課☎(883)1175

## 歯ッピーマウス

仕上げみがきの個別指導と歯科衛生士とのフリートーク。

対象▶1~3歳のお子さん 日時▶11月7日(火)10:00~11:30

会場▶市保健センター(八橋) 先着▶6組

申込▶10月11日(水)8:30から子ども健康課☎(883)1174

## 育児講座で学ぼう!

★歯みがき講座 対象▶生後5~12か月のお子さんと保護者

日時▶10月24日(火)10:00~11:00

会場▶東部市民SC2階和室1・2

先着▶6組

申込▶10月17日(火)9:00から東部子育て交流ひろば☎(853)1082

★ベビーヨガ 対象▶生後6~11か月のお子さんと保護者

日時▶10月25日(水)10:00~11:00

会場▶東部市民SC2階和室1・2

先着▶10組

申込▶10月16日(月)9:00から東部子育て交流ひろば☎(853)1082

★英語であそぼう(西部) 英語の先生と一緒にハロウィン♪ 対象▶就学前のお子さんと保護者

日時▶10月25日(水)10:30~11:00

会場▶西部市民SC2階和室 先着▶9組

申込▶10月18日(水)9:00から西部子育て交流ひろば☎(826)9007

★英語であそぼう(雄和) 英語で楽しく遊ぼう♪ 対象▶就学前のお子さん

と保護者 日時▶11月7日(火)10:30~11:30

会場▶雄和市民SC2階洋室2 先着▶10組

申込▶10月16日(月)9:00から雄和子育て交流ひろば☎(886)5530

## 子育て支援者研修会

親子で楽しむ運動や体操で、心と体のストレッチをしましょう。対象▶主任児童委員、親子のつどい代表者、子育て支援団体代表者、ファミリー



ポスター

秋田出身の芸術家による

# 「秋田の四季」 ピアノコンサート

～版画家 勝平得之  
によせて～

一出演一  
佐藤卓史、山崎圭子  
宮野恭輔、佐市

定員700人  
(全席自由)

日時 **11月3日(金) 14:00～**

会場 **アトリオン音楽ホール**

入場料 **2,000円(当日2,500円)**  
\*就学前のお子さんは入場不可

チケット販売所 **秋田アトリオン事業部、さきがけニュー  
スカフェ、河合楽器製作所秋田ショップ**

秋田の宝である版画家 勝平得之生誕120年に  
合わせて、秋田出身の作曲家 阿部俊祐さんによる  
ピアノのための新曲披露コンサートです。

第1部…2台ピアノで巡る世界の風景

第2部…勝平得之生誕120年記念 委嘱作品「秋田の  
四季」～勝平得之作品の印象による～初演&トーク

第3部…4台ピアノで紡ぐ「詩の国 秋田」

問い合わせ▶同実行委員会の渡部さん☎(835)4353

## 学部2年作家合同展示

# “Don't overreach”

ドント

オーバーリーチ

日時 **10月21日(土)▶11月3日(金)**  
**10:00～18:00**

会場 **新屋NINO  
(新屋扇町84-27)**



◆入場無料◆

美大では3年次からそれぞれの専攻に  
分かれて研究を進めます。現在の2年  
次は来年度の専攻が決定し、1年次から  
培ってきたものをもとに自分のやりたい  
ことを模索したり、新しい表現方法を膨  
らませていく段階にあります。各専攻に  
進む前にクロッシングした秋美生6人の  
素直な表現を体感してください。

秋田公立  
美術大学の  
プチ情報コー  
ナー  
アキビノ  
ピラ

問い合わせ▶美大事務局学生課☎(888)8105

■14・15日の催しは、中止または変更になる場合があります。  
また会場内では感染予防にご協力ください。

## 秋田市絆づくり事業

絆映画上映会

# 世代を超えて 愛される名作を 見に行こう!

鑑賞無料

定員各回250人

日時 **11月23日(木)**  
⑦10:00～  
⑧13:30～

会場 **にぎわい交流館  
多目的ホール**



ポスター

©2019 宗田 理・KADOKAWA/  
ぼくらの7日間戦争製作委員会

ぼくらの  
7日間戦争

人と人とのつながりや自分らしく生きるこ  
との大切さを見直すきっかけになる映画で  
す。家族や友人と一緒に鑑賞ください。

申し込み

右下のコードかはがきで10月10日(火)から24  
日(火)(必着)までに、①～④の項目をお知らせ  
ください。

- ①「絆映画上映会鑑賞希望」(はがきのみ)
- ②郵便番号・住所・氏名・電話番号
- ③参加希望人数(4人まで。全員の氏名も)
- ④参加希望時間(⑦⑧から第1・2希望を選択)

〒010-8560

秋田市役所生活総務課絆づくり担当

\*応募多数の場合は抽選を行い、当選者のみ  
に11月上旬に入場整理券を発送します。



絆映画上映会

問い合わせ▶☎(888)5650

## 赤れんが郷土館学習講座 木版画でつくる年賀状

木版画の基本を学び、  
年賀状を作ります。



①一般の部・多色刷▶両日参加できる  
高校生以上のかたが対象。11月7日  
(火)・8日(水)、10:00～16:00。参加  
費600円。定員(抽選)8人。

②小学生の部・単色刷▶参加は保護者同  
伴で。11月11日(土)9:30～12:30。  
参加費300円。定員(抽選)6人。

会場(①②共通)▶赤れんが郷土館

申し込み

はがきに、講座名、住所、氏名、年  
齢(小学生は学年と保護者名も)、電話  
番号を書いて、10月10日(火)から20  
日(金)(必着)までに、

〒010-0921 大町三丁目3-21

赤れんが郷土館☎(864)6851

# 卸売市場まつり



**日時** 10月15日(日)  
8:30~12:00

**会場** 卸売市場(外旭川)

生鮮食品の特別販売、市民参加のせり、秋田シティプラスバンドの演奏などを開催!

問い合わせ▶あきた市場マネジメント(株)☎(869)5294

## 秋田・酒田交流事業

### 秋田・酒田北前船 ふれあい教室 in大森山動物園



**日時** 10月21日(土) 13:00~16:00

**会場** 大森山動物園 (入園ゲート前集合)  参加無料

**対象** 小学生以下の親子  定員(抽選)5組

秋田市と酒田市の親子を対象に、北前船に関する学習会やペーパークラフト制作のほか、動物園の職員と園内散策を行います。申し込みは、10月10日(火)から12日(木)まで観光振興課へ。☎(888)5602(10:00~17:00)

## ~弥生時代にタイムスリップ~ 古代食づくり



**日時** 10月21日(土)  
10:00~12:00

**会場** 御所野地藏田遺跡 (弥生っこ村)

**対象** 小学生(保護者同伴)

竪穴住居内で、土器を使って玄米と白米の煮炊きを行います。土器と炊飯器の炊き方の違いを学ぼう!参加無料。先着10人。

申し込み

10月10日(火)8:30から電話または右のコードを読み込んで文化振興課へ。☎(888)5607



古代食づくり

## アクション

# AKISHOP



**日時** 10月14日(土)9:30~15:00

**会場** 秋田駅前大屋根通り(西口)、アゴラ広場、ぼぼろ一ど、秋田市民市場

秋田商業の生徒が地元企業と連携し、ユーモア全開のスイーツ、総菜を販売。SDGsに配慮した商品・サービスにも注目!お子さんが楽しめるイベントも。

問い合わせ▶秋田商業高校☎(823)4308

## ラグビーワールドカップ2023 パブリックビューイング

入場無料  
直接会場へ

### 日本代表VS. アルゼンチン代表

**日時** 10月8日(日)19:30~22:00

**会場** 堀反町街区公園(中通六丁目5-23)

\*公共交通機関または近隣の有料駐車場をご利用ください。

秋田市地域おこし協力隊の古屋亮太隊員が企画する秋田・南通りがラグビーを楽しむ人でにぎわうプロジェクト。みんなで一緒に応援しよう!

問い合わせ▶人口減少・移住定住対策課☎(888)5487

## 秋田ノーザンハピネッツ 25市町村応援DAY開催!

① 10月21日(土)14:05~、22日(日)14:05~  
VS. 京都ハンナリーズ

② 10月28日(土)18:05~、29日(日)14:05~  
VS. 三遠ネオフェニックス

**会場** CNAアリーナ★あきた

定員  
(抽選)  
各300人



秋田市民を対象に、上記日時4試合のいずれか1試合を無料ご招待!

ご希望のかたは、①10月9日(月)19:00まで、②10月16日(月)19:00までに右のコードを読み込んでお申し込みください。



ノーザンハピネッツ

問い合わせ▶秋田ノーザンハピネッツ☎(835)5582

## 今さら聞けない健口づくりの新?常識

歯・口の健康について楽しく分かりやすく学びます。講師は秋田県口腔保健支援センターの副センター長で、歯科医師の田所大典さん。日時▶10月19日(木)10:00~11:30 会場▶中央市民SC洋室2・3(市役所3階) 先着▶20人 申込▶10月10日(火)9:00から中央市民SC☎(888)5654

## 認知症サポーターステップアップ講座

認知症についてより理解を深め、実践の場で必要な知識やスキルなどを学びます。対象▶「認知症サポーター養成講座」を受講したことがあるかた 日時▶10月28日(土)10:00~11:30 会場▶南部市民SC別館2階洋室 先着▶15人 申込▶10月10日(火)9:00から南部市民SC別館☎(853)5735

## いきいきサロン

65歳以上が対象です。①②は動きやすい服装でお越しください。

### ①体を動かそうADL体操

◆日時▶10月11日(水)10:00~12:00 会場・問▶八橋老人いこいの家☎(862)6025

◆日時▶10月19日(木)10:00~12:00 会場・問▶飯島老人いこいの家☎(845)3692

### ②タオルを使った健康体操

フェイスタオルをお持ちください。日時▶10月13日(金)10:00~12:00 会場・問▶大森山老人と子どもの家☎(828)1651

### ③羊毛フェルトアートでアニマルサンタを作ろう

日時▶10月26日(木)、11月2日(木)、10:00~12:00 材料費▶1,000円 会場・問▶雄和ふれあいプラザ☎(886)5071

## サンライフへGO!

対象は19歳以上。会場はサンライフ秋田。申し込みは、10月7日(土)10:00からサンライフ秋田へ。☎(863)1391

◆気分爽快 エアロビクス 日時▶

11月7日(火)から12月19日(火)までの毎週火曜、18:30~19:45 受講料▶6,440円 先着▶20人

◆アクアリラックス 水中での軽運動。日時▶11月10日(金)・17日(金)・24日(金)、9:15~10:30 受講料▶2,550円 先着▶25人

## 総合診療医が伝える健康の秘訣

健康で長生きするために大切なことを学びます。講師は秋田大学総合診療医の渡部 健さん。日時▶11月8日(水)13:30~15:00 会場▶泉地区コミュニティセンター 先着▶50人 申込▶10月11日(水)9:00から中央市民SC☎(888)5654

## はずむスポーツ都市 市民スポーツ祭

◆タグラグビー 日時▶11月3日(金)8:20~ 会場▶河辺体育館 参加料▶1チーム100円 申込▶10月20日(金)まで秋田市ラグビーフットボール協会の佐藤さん☎090-3362-8587

◆銃剣道 日時▶11月5日(日)9:30~ 会場▶港北地区コミュニティセンター 申込▶10月26日(木)まで秋田市銃剣道連盟の上杉さん☎090-8781-9073

## みんなの掲示板②

### ◆秋田市老人クラブ文化祭

各クラブによる芸能発表。日時▶10月23日(月)13:00~16:30 会場▶あきた芸術劇場ミルハス中ホール 問▶秋田市老人クラブ連合会事務局☎(866)1341

### ◆お坊さんによるお話

講師は満蔵寺(河辺)住職の黒木さん。対象▶旭南・茨島・卸町・川尻・川元にお住まいの65歳以上のかた 日時▶10月26日(木)10:00~11:00 会場▶川元地域包括支援センター社協 先着▶20人 申込▶同センター☎(853)5968(平日9:00~17:00)

### ◆健康体操教室

簡単な体操で転ばない体づくり。対象▶18歳以上 日時▶11月13日(月)10:00~11:45 会場▶CNAアリーナ★あきた 参加料▶500円

先着▶100人 申込▶秋田市スポーツ協会☎(896)5331

◆シングルマザーの居場所づくり「料理教室~手作りソーセージ作り体験~」 市地域づくり交付金事業。市役所に集合し、バスで移動します。対象▶シングルマザーのかたとそのお子さん 日時▶10月22日(日)10:00~13:30 会場▶岩見三内中学校 先着▶10組 申込▶10月7日(土)9:00からびらぶ秋田☎080-5625-0379

◆障がい者就職面接会 障がいのあるかたと雇用を予定している事業所(45社程度)との就職面接会です。日時▶10月17日(火)13:30~15:30 会場▶ホテルメトロポリタン秋田3階グランデとジュエル 申込▶ハローワーク秋田専門支援部門☎(864)4111

### ◆ワークパルに加入しませんか

ワークパルは中小企業で働くかたへ、福利厚生を提供する団体です。新規加入事業所を対象に10月31日(火)までキャンペーン実施中。新規加入事業所は入会金無料のほか加入者や紹介者に商品券を進呈します。問▶(一財)秋田市勤労者福祉振興協会☎(889)8986

◆ザ・ブーン展望風呂変わり湯「生姜湯」 10月25日(水)に展望風呂内岩風呂にて「生姜湯」を実施します。問▶ザ・ブーン☎(827)2301

◆市立病院認知症カフェ「笑顔カフェ」 運転免許センター職員による「認知症と運転の可否判断」について。日時▶10月27日(金)14:00~15:00 会場▶市立病院5階講堂 先着▶30人 申込▶認知症疾患医療センター

☎(866)7123

◆秋田市手をつなぐ育成会の成年後見支援スタッフセミナー「任意後見制度を知りたいです」 講師は秋田弁護士会高齢者障害者問題対策委員会の笈川正典さん。日時▶10月21日(土)14:00~16:00 会場▶県社会福祉会館(旭北) 定員▶50人 申込▶電話かEメールで、同会の鈴木さん☎090-2273-0560 Eメール tetsu-s@cna.ne.jp



「情報チャンネルa」は、市関連の情報を優先してまいりますので、依頼があったものすべてを掲載できない場合があります。ご了承ください

# 情報チャンネルa

▶料金の記載がないものは無料です ▶申込方法がないものは直接会場へ

■文中「SC」はサービスセンターの略。

## 案内・健康

### 如斯亭庭園 生け込みの公開

秋田県華道連盟古流松應会による生け込みを披露します。作品は10月27日(金)まで展示します。生け花体験も(要申込・先着5人)。

日時▶10月21日(土)13:30~15:00 会場▶旧秋田藩主佐竹氏別邸(如斯亭)庭園

入園料▶210円(高校生以下無料) 体験の申込▶10月10日(火)9:00から佐竹史料館☎(863)0770

### 公開講座 あきた民俗懇話会

研究例会300回記念フォーラム「川は生きている～秋田三大河川によりそう民俗をめぐって～」をテーマにこれまでの研究成果をもとに講演、意見交換を行います。講師は、文学博士・民俗学者である國學院大學准教授の石垣 悟さん。日時▶10月28日(土)13:00~17:30 会場▶パーティーギャラリー・イヤタカ(中通) 問▶あきた民俗懇話会事務局の高畑さん

☎090-8920-6492

### お気軽にご相談ください

#### ◆KHJ秋田ばっけの会

対象▶ひきこもりのかたのご家族 日時▶①10月8日(日)、②10月14日(土)、13:30~15:30(②はひきこもりのかたのみ) 会場▶中央市

民SC(市役所3階)、①は洋室2・3、②は和室1・2 問▶同会事務局☎090-9539-2365

#### ◆障がい児者総合相談会

対象▶身体・知的・精神・発達障がいのあるかたとそのご家族 日時▶10月15日(日)13:30~16:00 会場▶中央市民SC(市役所3階) 問▶竹生寮の斎藤さん

☎(834)2577・FAX(834)2219

#### ◆死別の苦しみ・悲しみを語る集い「遺族の集い」

愛するご家族や大切なかたを亡くされたかたたちが集い、心の痛みを語り合う会。日時▶10月21日(土)13:00~15:00。個人ケア(要予約)は13:00~14:00 会場▶県社会福祉会館(旭北) 参加費▶300円

申込▶遺族の集いコスモスの会・クレマチスの会☎090-3207-8706

#### ◆精神障がい者家族相談

日時▶10月20日(金)10:00~15:00 会場▶市老人福祉センター2階(八橋) 問▶NPO法人秋田けやき会☎(867)1650

◆傾聴サロン お話をする機会の少ないかたの話に、親身に耳を傾けます。日時▶10月24日(火)、10:10~と12:10~ 会場▶中央市民SC洋室2・3(市役所3階)

申込▶傾聴ボランティア秋田・ダンボの会☎(862)0839

◆秋田県司法書士会の法律相談会 登記、相続、成年後見、借金、近隣とのトラブルなど。日時▶10月28日(土)10:00~16:00

会場▶秋田県司法書士会館3階(山王) 問▶同会☎(824)0055

#### ◆やさしい相続・遺言セミナー

行政書士による相続基礎講座と相談会。日時▶10月29日(日)13:30~16:30 会場▶秋田県中央地区老人福祉総合エリア(御所野) 問▶秋田県行政書士会秋田支部の工藤さん☎090-8782-4633

### まちづくりラボ講座2023

雄和地域の平沢地区、石田地区、妙法地区を対象にまちづくりの知識とスキルを学びます。対象▶秋田市に在住、在勤、在学(高校生以下を除く)しているかたで、まちづくりに関心のあるかた(秋田市で活動している場合を含む)

日時▶10月22日(日)、11月5日(日)・18日(土)、12月2日(土)、10:30~16:00 会場▶雄和市民SC(10月22日は雄和体育館) 定員(抽選)▶15人

申込▶10月18日(水)まで右記のコードから



まちづくりラボ

問▶NPO法人まちづくり学校 ☎025-201-9320

### スロージョギング®体験教室

1日だけ、途中からの参加や退出も可。対象▶18歳以上 日時▶10月28日(土)・29日(日)・30日(月)、10:30~11:30 会場▶南部市民SC別館1階多目的ホール 先着▶20人 申込▶10月10日(火)9:00から南部市民SC別館☎(853)5735

## LOOK!

### 市政番組今月のオススメ

15分番組「わがまち大好き秋田市長です」  
10/15(日)▶「市民協働で地域の絆を深めた  
まちづくり!!」

地域の課題解決や地域力向上に向けて取り組む地域活動団体などを支援する「秋田市地域づくり交付金」。

この交付金を用いて地域活性化に取り組む中央・東部・南部地域のみなさんをご紹介します。



テレビ	5分番組	ABS「こんにちは秋田市から」	土 11:40~ 日 11:55~
		AAB「いきいき秋田市から」	木 15:45~ 金 15:45~
		AKT「こんばんは秋田市から」	水 22:54~
*5分番組は秋田ケーブルテレビでも放送しています。			
ラジオ	15分番組	ABS「わがまち大好き秋田市長です」(手話通訳放送)	10/15 日 11:40~11:55
		エフエム秋田「秋田市マンデー555」	月 17:55~
		ABSラジオ「秋田市今週のいちネタ」	火 10:25~
	エフエム檜台「午後スタ」	水 13:20~	

\*最新情報は広報広聴課ホームページで。☎(888)5471 <https://www.city.akita.lg.jp> ■広報ID番号 1001367



秋田の森を遊ぼう！

の文化や環境問題などを紹介。

\*ライブ配信もあります。詳しくは市ホームページをご覧ください。広報ID番号 1038986

日時▶10月28日(土)10:30~12:00  
会場▶きららとしよかん明德館  
先着▶40人 申込▶電話か同館カウンターへ。☎(832)9220

◆夜の図書館「第3弾！ブック交換inあらや」「旅」「謎」「マイベストブック」のいずれかに当てはまる本を持ち寄り、参加者同士で紹介し合った後、本を交換します。

日時▶10月28日(土)17:30~18:30  
会場▶きららとしよかん新屋図書館  
先着▶10人 申込▶10月13日(金)10:00から電話か同館カウンターへ。☎(828)4215

◆海洋プラスチック問題を考えよう  
講師は秋田県立大学准教授の境 英一さん。日時▶10月29日(日)14:00~15:30  
会場▶きららとしよかん新屋図書館  
先着▶15人 申込▶10月15日(日)10:00から電話か同館カウンターへ。☎(828)4215

### 秋田市民合唱連盟創立60周年記念合唱祭

第66回秋田市芸術祭。県内の合唱団と大阪府合唱連盟2団体の総勢600人で演奏します。

日時▶10月15日(日)12:00~  
会場▶あきた芸術劇場ミルハス大ホール  
定員▶2,000人 問▶秋田市民合唱連盟☎(835)6104

### ウェスターまつり

日時▶10月14日(土)・15日(日)、9:00~17:00(15日は16:30まで)  
会場▶西部市民サービスセンター  
両日開催=作品展示、生涯学習相談、14日=秋田西中学校吹奏楽部の演奏、15日=芸能発表会  
問▶同実行委員会☎(828)4217

### みんなの掲示板①

◆南浜地域活動支援センターふれあいまつり マジックショーやお菓子・パン・野菜などの販売、作品展示など。日時▶10月14日(土)10:00~14:00  
会場・問▶同センター(新屋)☎(867)1650

◆農村の魅力体験ツアー 漬物づくり、野菜収穫体験など。会場・参加料金・申込方法など、詳しくは市ホームページをご覧ください。広報ID番号 1006813

実施日▶11月4日(土) 定員▶20人  
問▶日本旅行東北秋田支店 ☎(866)0111

◆10月14日(土)・15日(日)は雄和華の里へ行こう！

①雄和の里マルシェ「雄和オモシエ」 地元の工芸作家作品や農産品のPR販売など。時間▶10:00~16:00  
会場▶雄和里の家周辺(秋田国際ダリア園下)  
問▶雄和市民サービスセンター

☎(886)5535

②雄和よりみちフェス♪~華の里秋まつり~ 見頃を迎えた秋田国際ダリア園の花々を和傘やスイーツと楽しもう。時間▶10:00~17:00(15日は15:00まで)  
会場▶雄和華の里 問▶NPO法人nasu 地人協会事務局☎(824)0338

◆秋田市民謡連盟チャリティーショー 出演17団体。秋田在住の民謡歌手の唄をご堪能ください。日時▶10月29日(日)12:30~  
会場▶北部市民サービスセンター  
入場料▶1,000円 問▶中央地域づくり協議会☎(888)5644

◆お魚屋さんのさばき方教室 さばいた切り身は持ち帰りとなります。対象▶18歳以上で全日参加できるかた(お子さん連れは不可)  
日時▶11月14日(火)、12月5日(火)、10:00~13:00  
会場▶卸売市場(外旭川) 材料費など▶2,000円 定員(抽選)▶6人  
申込▶はがきに、講座名、住所、氏名、年齢、電話番号を書いて、10月12日(木)(必着)まで、〒010-0802 外旭川字待合28 あきた市場マネジメント☎(869)5294

◆秋田の森を家族で遊ぼう！学ぼう！楽しもう！ 市自然環境保全・体験支援事業。秋田の自然・食を楽しもう！ 対象▶就学前のお子さんとそのご家族 日時▶11月11日(土)10:00~13:30  
会場▶太平山自然学習センター 参加費▶800円

(お子さんは500円) 定員(抽選)▶15組 申込▶10月10日(火)9:00から20日(金)17:00まで上記のコードから 問▶NPO法人Akitaコードモの森☎(827)6465

◆Aokidプロジェクト「あときとた」ワークショップ・ショーケース  
ダンサー・アーティストのAokidさんとダンスについて学んだり考えたりしながら身体をつかって表現してみよう！期間内の平日1日と28日(土)・29日(日)の両日参加可能なかたが対象です。

日時▶10月23日(月)から29日(日)まで  
会場▶文化創造館 申込▶電話かホームページから文化創造館 ☎(893)6424 <https://akitacc.jp/event-project/aokidproject/>

◆ヒマティーン・トリップ  
その日知り合ったメンバーとともに、相談しながら秋田県内を旅します。行き先は当日発表。対象▶11~15歳 日時▶11月12日(日)8:45~17:30 参加費▶1,500円 定員(抽選)▶15人  
申込▶10月27日(金)までに電話か右のコードからNPO法人アーツセンターあきたへ。☎(888)8137(平日9:00~17:00)



ヒマティーン・トリップ

◆秋の自然観察会 一つ森公園の自然観察、木の実を使ったクラフト制作。小学生は保護者同伴。日時▶10月21日(土)9:30~12:00  
先着▶20人 申込▶10月7日(土)10:00から一つ森コミュニティ体育館☎(831)8300

◆ボランティア養成講座「はじめての手話」 日時▶10月26日(木)から11月23日(木)までの毎週木曜、18:20~20:10  
会場▶にぎわい交流館研修室1 先着▶12人  
申込▶10月16日(月)まで障がい者生活支援センターほくと ☎(873)7804・FAX(853)4977

◆まちなかハロウィン ビンゴに挑戦してお菓子をもらおう！対象▶仮装している高校生以下のかた  
日時▶10月21日(土)10:00~17:00  
会場▶仲小路周辺 参加費▶500円  
問▶食器のさかいだ☎(833)2843

■文中「SC」はサービスセンターの略。

## 講座・催し

### さとびあの農山村体験講座

申し込みは、10月10日(火)18:00までに農山村地域活性化センターさとびあへ。☎(893)3412

#### ①かぼちゃとドライフラワーのシャビーシック風アレンジ

\*シャビーシック=使い古された中に上品で落ち着いた雰囲気。  
日時▶10月21日(土)10:00~12:00 会場▶さとびあ(上新城) 参加費▶1,000円

定員(抽選)▶15人

#### ②干し柿作りと野菜収穫体験

果物ナイフ持参。対象▶小学3年生以上 日時▶10月28日(土)10:00~13:30 会場▶岩見三内サロン(河辺岩見) 参加費(昼食付)▶1,000円 定員(抽選)▶13人

### そば打ち体験

打ったそばは持ち帰りとなります。  
日時▶10月28日(土)9:30~12:00 会場▶下新城交流センター(旧北部公民館) 材料費▶500円 先着▶8人 申込▶10月10日(火)から19日(木)まで下新城交流センター ☎(873)4839(平日9:00~16:30)

### 自然科学学習館で体験しよう!

①きらめきdeサイエンス スライム、声変わりマスクなどのものづくりブースや実験・体験ブース。日時▶10月9日(月)10:00~15:00 会場▶アルヴェ1階きらめき広場

②ロボットプログラミング教室 応用編①(センサー) プログラムを組み、ブロックで組み立てたロボットを動かします。対象▶小学4年生以上 日時▶10月28日(土)、9:20~11:50、13:00~15:30 会場▶自然科学学習館(ア

ルヴェ4階) 定員(抽選)▶各8組(親子・兄弟・友達2人1組) 申込▶10月17日(火)から22日(日)まで右のコードか電話、または直接自然科学学習館5階受け付けへ。



ロボットプログラミング

☎(887)5330(9:00~17:00)

### 青少年教室

対象は市内在住または通勤・通学しているかた。申し込みは、①10月10日(火)12:00、②10月23日(月)12:00から(それぞれ初日は39歳以下のみ受け付け)生涯学習室へ。☎(888)5810

①コーヒーセミナー ペーパードリップ体験など。日時▶10月31日(火)19:00~20:30 会場▶中央市民SC調理室(市役所3階) 材料費▶500円 先着▶12人

#### ②美ユーティBodyWave® & ZUMBA®で楽しく踊ろう!

BodyWaveバンドを使った曲線動作とラテン系音楽に合わせて踊るダンスエクササイズ。日時▶11月17日(金)・24日(金)、18:45~20:15 会場▶CNAアリーナ★あきた多目的ホール 先着▶15人

### コミュニケーションカフェ

テーマは「伝えたいことが伝わる話し方」。進行役はあきたAT研究会。日時▶10月21日(土)13:30~15:00 会場▶中央市民SC洋室2・3(市役所3階) 先着▶10人 申込▶10月10日(火)9:00から生活総務課☎(888)5650

### 佐竹史料館の講演会

テキスト代各520円。先着各40人。申し込みは、①10月10日(火)9:00、②10月11日(水)9:00から佐竹史料館☎(863)0770

#### ①秋田藩や佐竹氏に関する講演会「秋田蘭画の謎~最後尾から見え

たもの~」と題し、小田野直武筆「不忍池図」を中心に最新の研究を報告します。講師は県立博物館学芸員の山本丈志さん。日時▶10月17日(火)14:00~16:00 会場▶にぎわい交流館4階第1研修室

②佐竹史料館学習講座「秋田藩の上級武士 黒澤氏について」と題し、ルーツや生活の様子を学びます。講師は元県立図書館館長の半田和彦さん。日時▶10月20日(金)・27日(金)、13:30~15:30 会場▶きららとしよかん明德館2階研修室

### 千秋美術館 館長講座「ヨーロッパ美術散歩」

ヨーロッパの美術館の楽しみ方や所蔵品の見どころなどを紹介します。第1回はロンドン編。

日時▶11月3日(金)13:30~15:00 会場▶アトリオン地下1階多目的ホールA・B 先着▶50人

申込▶10月10日(火)9:00から千秋美術館☎(836)7860

### 図書館の講座・催し

#### ◆Ehonストーリータイム

秋田大学教育文化学部英語教育コースの学生と、英語で絵本を楽しみます。対象▶小学生と保護者 日時▶10月8日(日)・22日(日)、14:00~14:45 会場▶問▶きららとしよかん明德館☎(832)9220

#### ◆中央図書館明德館開館40周年記念「秋田市の都市形成と空間の返還」

古地図などを参照しながら秋田市の都市形成史を学びます。講師は秋田公立美術大学助教の石渡雄士さん。日時▶10月22日(日)10:30~12:00 会場▶きららとしよかん明德館 先着▶50人 申込▶10月9日(月)9:00から電話か同館カウンターへ。☎(832)9220

#### ◆ツバルについて学ぼう!

講師は、JICAツバル事務所<sup>ジャマイカ</sup>で勤務経験のある松館文子さん。ツバル

### 表紙のはなし

クラウス・ディッテさんは、秋田市に滞在中、さまざまな風景をカメラで撮影してくださいました。秋に差し掛かる秋田市がレンズ越しにどのように写ったのか、来年の写真展で観てみたいですね♪そして秋といえば色鮮やかなダリア!カメラでとれば映えること間違いなし!秋田国際ダリア園に、ぜひみなさんも見に行ってみてくださいね♪

# 芸術文化の秋



10月のイベント

参加費無料

8  
(日)

## 「ほったらかしを活かす技術:放置された柿の活用法から学ぶ」

時間▶14:00~16:00 会場▶文化創造館2階スタジオA1 定員▶40人

ゲストは畑がない農家の柿木崇誌さん、美術家で文化創造館館長の藤 浩志さん。活用事例のトークと干し柿作りワークショップ。

15  
(日)

## 「わいなきょうこ 第1回雪室勉強会~秋田の雪を学ぶ~」

時間▶14:00~16:00 会場▶文化創造館2階スタジオB 定員▶30人

ゲストはデザイナーでやぶ前のわいなきょうこさん、気象予報士の和田幸一郎さん。食材の長期保存が可能な「雪室」を雪の少ない秋田市内でどのように作るかを、今年の冬の天候を学びながら考えます。

22  
(日)

## 「この町、シネマ。」映画サミット

時間▶14:00~16:30 会場▶ヤマキウ南倉庫 定員▶30人

ゲストはアウトクropp(秋田市)、御成座(大館市)、シネマ・テ・アエル(岩手県宮古市)。ミニシアターを運営する3者が、それぞれの映画館の取り組みやあり方を話し合います。

28  
(土)

## 「山のホームセンター入門編~素材採集の土産~」

時間▶14:00~16:00 会場▶文化創造館2階スタジオA1 定員▶30人

ゲストはデザイナーの吉田勝信さん、染色作家の安藤隆一郎さん。山の素材から色や道具をつくるための素材採集や採集で得られる副産物についてのトーク。

申し込み

電話か専用の申込フォームで文化創造館☎(893)6424 <https://akitacc.jp/event-project/park2023/>