

あきた 広報 あきた

除排雪のお問い合わせは
コールセンターへ

☎018(888)9400(午前8時～午後8時)



除排雪情報は
公式LINEから



3 子育て応援手当

4 市からのお知らせ

8 Let's ニュースポーツ!

10 育児・情報チャンネル

16 中心市街地のイベント

18 動物園×バレンタイン

* 家庭系ごみ排出量数値は、次回2月6日号に掲載します。

なつかしの
「うつす」が
集う
なかいちに

あきたなつかしれとろ博覧会

テーマ
うつす

会期 1月23日(金)～2月1日(日)
会場 にぎわい交流館1階

★ なつかしい品々、約250点を展示!

★ あきた舞妓さん出演の
スペシャルイベントDAYも!

詳しくは
16ページで



公式HP



あきた舞妓 いろ羽さんが手にしているのは
レンズの出し入れが蛇腹式(じゃばら)の
昭和のフィルムカメラ

【人口】292,170人(-207)
男▶138,046人(-88)
女▶154,124人(-119)
■11月の人口増減の内訳
出生▶98人 死亡▶345人
転入▶341人 転出▶301人
〈1年前の人口▶295,928人〉
【世帯数】138,532(-84)
* 令和2年国勢調査の結果を
反映した数値です。

2025(令和7)年12月1日現在
秋田市の人口 (内は前月比)
2025(令和7)年11月末現在
- ()内は前年同月比-
令和7年度の移住世帯
135世帯(+2)
令和7年度の移住人数
222人(+3)
* 県に移住希望登録をして
秋田市へ移住したかた。
人口減少・移住定住対策課
☎(888)5487

市政テレビ
&ラジオ
テレビ15分番組
ABS 〈手話通訳放送〉
「あなたと一緒に 秋田市長です」
1/18 日 11:40~11:55
テーマ スタジアムの
「これまで」と「これから」
市公式ユーチューブ
チャンネルでもテレビ
番組随時配信！
YouTube



毎月1回登場の小・中学校の献立テーマ！
「おかずがわりにもなる具たくさん汁物」
1月は「だまこ汁」…だまこの由来は「お手玉」と形が似ているからとも言われています。しっかり栄養がとれて体も温まる、寒い冬にこそ食べたい一品です



広報あきた
1月16日号
No.2097
1951(昭和26)年創刊

さらっとインフォメーション

園芸振興センター産
旬のいちごはいかが？



食べ頃ですよ！
あまいよ♡

園芸振興センターで栽培しているいちごが収穫時期を迎えています。真っ赤に完熟した頃合いで収穫した、こだわりの一粒。ぜひ味わってみてください。販売は5月下旬頃まで。

JA直売所いぶきの里
(上北手) ほか
* 生育の状態により販売状況は変わります。

問 園芸振興センター
☎(838)0278



表紙のはなし あきた舞妓、あきた芸者に会える千秋公園の「松下」。この日の出演は、おとはさんと、撮影にご協力いただいた羽さんでした。間近で見る1時間の公演はあっという間。お得な「県民割」もあるそうですので、興味のあるかたはぜひどうぞ！

広報あきた
記事内容
ガイド

■秋田市の市外局番は「018」です
■記載情報は、原則秋田市民が対象です
■催しなどは、中止・変更になる場合があります
SC=サービスセンター
コミセン=コミュニティセンター

問=問い合わせ
e=メールアドレス
ID=市ホームページで検索入力する広報ID番号
申=申し込み
HP=ホームページ

サイト内検索 よくある質問検索 広報ID検索
「広報ID番号」をここに入力！

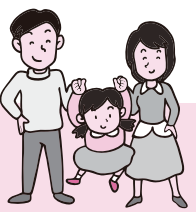

物価高対応
子育て応援手当

長期化する物価高の影響を強く受けている子育て世帯を対象に、物価高対応子育て応援手当を支給します。
対象児童▶平成19年4月2日から令和8年3月31日までに生まれたお子さん
給付額▶児童1人当たり2万円

【支給対象者と手続き】

◆秋田市から令和7年9月分(令和7年9月に生まれたお子さんを含む)の児童手当を受給したかた▶申請不要
1月下旬にお知らせを発送します。
児童手当の振込口座へ2月中旬以降に支給予定です。
◆公務員で児童手当が職場から支給されているかた▶申請必要
職場で配布される申請書で申請してください。
◆令和7年10月1日から8年3月31日までに、お子さんが生まれたかた、離婚などで新たに児童手当の受給者になったかた
▶市ホームページをご覧ください。
ID1049245

問 子育ても福祉課 ☎(888)5688

* 児童手当受給者が市外に居住する場合は、お住まいの市区町村にお問い合わせください。

市政トピックス



12月9日、解体工事に着手しました。工事の完了は2月下旬頃の予定です

初の略式代執行を実施
危険な「特定空家」を
市が解体・撤去

市の空き家対策は
住宅政策課へ。☎(888)5770

空き家の管理を怠り、近隣の住民や通行人などに被害を与えた場合、空き家の所有者または管理者の責任が問われます。定期的に点検して、修理や除雪などを行いましょ。空き家で困らないためには、自宅や実家の将来について家族と早くから話し合っておくことが大切です。空き家をどうすべきか決められない、管理の方法が分からないなど、対処にお困りのかたは早めにご相談ください。

空き家を所有するかたへ
無料相談会を開催します

空家(市内の物件)の管理、売却、相続登記などの相談に、宅建士、司法書士、市職員などが応じます。
日時▶2月8日(日)午後1時~4時
会場▶中央市民SC洋室2(市役所3階)定員▶12人
☎電話、FAX、Eメールのいずれかで、住所、氏名、連絡先、空き家の所在地と相談内容を1月30日(金)まで住宅政策課へお知らせください。相談時間は後日ご連絡します。
☎(888)5770 FAX(888)5771
e-mail: no-cshs@city.akita.lg.jp



ご存じですか？

所有する空き家が「特定空家」または「管理不全空家」と判断され、市の指導などに従わず勧告を受けた場合、固定資産税の住宅用地特例の軽減措置が受けられなくなります。



そのまま放置すると倒壊などの恐れがある状態



窓や壁が破損しているなど、管理が不十分な状態

特定空家

管理不全空家

■空き家の実態調査結果を公表しました

昨年、町内会にご協力いただき実施した、実態調査の結果を市ホームページで公表しています。ID1047067

◆市税の納期内納付にご協力ください



2月2日(月)が納期〓市県民税第4期、国民健康保険税第7期
国納税課 ☎(888)5483
国保年金課 ☎(888)5635

園芸農家に燃料・肥料などの価格上昇分を一部補助

市内に住所を有する農業者で、令和7年分(令和7年1月1日から12月31日まで)の野菜・花き・果樹の販売実績合計額(農産加工品を除きます)が10万円以上のかたが対象です。

申請に必要な持ち物など詳しくは、市ホームページをご覧ください。ID1036508
園芸振興センター ☎(838)0278

【補助金額】

販売実績額から換算する作付面積に応じて、各単価で補助します。

野菜〓5千円/10ア
花き〓2万7千円/10ア
果樹〓1万4千円/10ア

【申請受付】

会場〓園芸振興センター(仁井田字小中島で地区ごとに受け付けます
対象地区と日程〓時間は午前9時〜正午
雄和〓1月28日(水)〓

河辺〓1月29日(木)
上新城・下新城〓1月30日(金)
金足・飯島・外旭川・添川・御所野

〓2月2日(月)

豊岩・四ツ小屋・仁井田〓2月3日(火)
太平・上北手・下北手・下浜

〓2月4日(水)

その他の地区、予備日(全地区)〓2月6日(金)

シティプロモーション基本方針(原案)への意見募集

市では、戦略的にシティプロモーション(※)を推進するため、「秋田市シティプロモーション基本方針」の改訂を進めています。この原案への意見を募集します。

※市の魅力や価値を高め、内外に発信する取り組み。

対象〓市内に在住または通勤・通学しているかた
募集期間〓1月16日(金)から2月15日(日)まで

資料閲覧場所〓市役所4階

人口減少・移住定住対策課、各市民SC(中央・南部別館を除く)、市ホームページ ID1026990

意見提出方法〓資料閲覧場所にある回収箱に投函するか、郵送、Eメール、市ホームページの入力フォームのいずれかで提出してください
〓人口減少・移住定住対策課 ☎(888)5487

食品衛生監視指導計画(案)への意見募集

食の安全・安心を確保するため、市保健所などが行う食品検査や営業施設への立入検査などに関して、食品衛生法に基づき「令和8年度秋田市食品衛生監視指導計画(案)」を作成しました。この計画案への意見を募集します。

募集期間〓1月28日(水)から2月26日(木)まで

資料閲覧場所〓市役所1階市民の座、市保健所1階衛生検査課(八橋)、食肉衛生検査所(河辺)、市ホームページ ID1048759

意見提出方法〓意見、住所、氏名(団体・企業の場合は団体名と代表者名)、電話番号を書いて、直接衛生検査課へお持ちいただくか、郵送、FAX、Eメールのいずれかで提出してください
〓衛生検査課 ☎(883)1181

秋田港洋上風力発電事業環境影響評価報告書の公表



国が示す環境影響評価法の規定に基づき、事業者である秋田洋上風力発電株式会社より事業に関する報告書が公表されました。報告書は、2月9日(月)までの平日に、市

林野火災注意報の運用が始まります

全国的に頻発している林野火災を予防するため、市でも4月から、林野火災の予防上危険な気象状況の際に注意報を発令します。

〓消防車両が地域巡回などで発令をお知らせします

〓注意報発令中は、森林区域で火を使用しないようにしましょう
〓消防本部予防課 ☎(823)4247

マイナンバーカード出張申請サポート



資格確認書など、本人確認書類を持って直接会場へお越しください。申請に必要な写真は無料で撮影します。

【会場と日程】時間は午前10時〜正午

①北部市民SC〓1月20日(火)

②南部市民SC別館〓1月21日(水)

③フロンテAKITA3階上りエスカレーター付近〓1月22日(木)

④西部市民SC〓1月23日(金)

⑤雄和市民SC〓1月28日(水)

⑥南部市民SC〓1月29日(木)

⑦河辺市民SC〓1月30日(金)

※14歳以下のかたの申請には保護者が同行してください。なお、1歳未満は顔写真が不要なため、申請サポート対象外です。

役所3階環境保全課、北部市民SCでご覧になれます。
詳しくは同ホームページをご覧ください。IDhttps://aow.co.jp/事業内容〓風力発電所(洋上)、最大発電出力5万4千600ワット
公表書類〓秋田港洋上風力発電事業環境影響評価報告書(その2稼働時)
〓環境保全課 ☎(888)5711

身体障がい者の通院用タクシー利用券の更新を

重度の身体障害者手帳をお持ちのかたが利用している、「通院用タクシー利用券」の更新申請書を2月上旬に発送しますので、2月27日(金)までに提出してください。新しい利用券は3月中旬に郵送します。

引越越しなどにより、申請書が届かないかたや新たに利用したいかたはお問い合わせください。

対象〓「内部機能障害1級」「肢体不自由の下肢または体幹機能障害1〜3級」「視覚障害1〜3級」のいずれかの身体障害者手帳をお持ちで在宅のかた(入院・施設入所中のかたは、原則対象になりません)

申請書の提出場所〓市役所1階障がい福祉課、西部・南部(別館を除く)・北部・河辺・雄和の各市民SC

※障がい福祉課へ郵送もできます。
〓障がい福祉課 ☎(888)5663

〓FAX(888)5664

※市民課では、平日のほか1月24日(土)、2月14日(土)、午前9時〜午後4時30分にも行います。

※マイナンバーカードや電子証明書の有効期限通知書が届いたかたは、更新手続きをお早めに。
〓市民課 ☎(888)5717

高齢者の带状疱疹ワクチンの接種費用を助成

左記の対象のかたへ、带状疱疹ワクチン接種費用を助成しています。助成額や接種できる医療機関など詳しくは、市ホームページをご覧ください。ID1045108

対象〓秋田市に住民票があり、次の①または②に該当するかた(対象者に、昨年4月にお知らせのはがきをお送りしています)。

①今年度内に年齢が、65・70・75・80・85・90・95・100歳・101歳以上に達するかた

②接種日に60〜64歳で、ヒト免疫不全ウイルスによる免疫機能障がいがあり、身体障害者手帳1級をお持ちのかた、またはそれに相当するかた

持ち物〓お知らせのはがきのほか、マイナンバーカードなど、年齢が確認できる本人確認書類など。②のかたは、身体障害者手帳の写し(氏名・障がい名・等級がわかる部分)も
〓健康管理課 ☎(883)1179

雪の季節を乗り切ろう！



道路に雪を出さないでください！

道路上に雪を出すことにより、除排雪作業が大幅に遅れるだけでなく、交通事故や渋滞の原因となるので、絶対にやめましょう。



※道路への雪出しは、道路法および道路交通法で禁じられています。

問除排雪について
コールセンター ☎(888)9400
午前8時〜午後8時

安全なごみ出しと円滑な収集作業のため、ごみ集積所周辺の除排雪にご協力をお願いします。

問環境都市推進課 ☎(888)5709

都市計画審議会の
住民委員を募集します



土地利用のルールや、道路・公園など、都市計画に関する事項を調査・審議する委員2人を募集します。任期は4月20日(月)から2年間。審議会は、平日の日中に約2時間、年3回程度開催します(報酬あり)。詳しくは市ホームページをご覧ください(☎1044829)。

性別を問わず、さまざまな視点での参画をお待ちしています！
応募資格▶市内在住で、4月20日時点で20歳以上のかた(秋田市の他の審議会などの委員を3つ以上兼務しているかた、国や地方公共団体の議員または常勤職員を除く)
募集期間▶1月16日(金)から

2月6日(金)まで(必着)
申込書の配布場所▶市役所1階市民の座、4階都市計画課、各市民SC(中央を除く)、駅東SCのほか、市ホームページからも
応募方法▶持続可能な活力ある都市の実現に向けて、秋田市の課題から考えるこれからの都市計画(まちづくり)についてをテーマにした800字以内の作文(様式自由)を申込書に添えて、直接都市計画課へお持ちいただくか、郵送、FAX、Eメールのいずれかで提出してください
☎都市計画課 ☎(888)5764

地球温暖化防止活動
推進員を募集します



ボランティアとして行政などとともに、地球温暖化防止の普及啓発活動を行いませんか。任期は4月から3年間、定員20人程度(書類選考あり)。応募締切は1月30日(金)(必着)。応募方法など詳しくは、市ホームページをご覧ください。
☎1006144

☎環境総務課 ☎(888)5704

農業委員などの推薦・
募集説明会を開催します



農業委員および農地利用最適化推進委員を、推薦・公募により募集します。それに伴い、これら委員の募集説明会を開催しますので、委員への意欲や関心のあるかたは、お近くの会場へお越しください。
おもな業務と募集定員

農業委員：委員会での議案などの審議・決定。募集定員19人
* 農業委員は認定農業者が委員の過半数を占めること、利害関係のない中立委員を含めることなどが法律で規定されています。
農地利用最適化推進委員：担当地区での農地利用の最適化農地の集積・集約化、遊休農地の発生防止・

解消などの推進のための現場活動。募集定員29人
報酬など▶月額3万1千円。活動内容に応じて月額1万円、活動実績に応じて年額報酬、費用弁償(総会出席時の交通費を支給)
任期▶7月20日(月)から3年間

◆説明会の会場と開催日
(時間は午後6時)

雄和市民SC▶2月18日(水)
中央市民SC(市役所3階)▶2月19日(木)
河辺市民SC▶2月20日(金)
☎農業委員会事務局 ☎(888)5796

小・中学校の支援サポーターを募集します

書類審査と面接で採用を決定します。期間は4月から来年3月まで(⑥は5月から)。報酬は1時間1千212円〜1千436円。応募締切は2月2日(月)。応募資格など詳しくは、市ホームページをご覧ください。
☎1023488

* 複数のサポーターなどに応募する場合はご相談ください。
☎いずれも平日午後4時まで
①⑥は教育研究所 ☎(865)2530
②③④⑤は学校教育課 ☎(888)5808

①学級生活支援サポーター
支援内容▶支援を必要とするお子さんの学校生活全般に対して
勤務▶週19時間または週25時間

②日本語指導支援サポーター
支援内容▶海外出身などで、日本語の指導が必要なお子さんに對して
勤務▶週19時間または週25時間

③学校給食支援員

支援内容▶学校給食に関わる事務や食物アレルギーのあるお子さんに對して
勤務▶1日4時間で週5日

④学校司書

支援内容▶学校図書館の環境整備や児童・生徒の読書活動、調べ学習の支援など
勤務▶1日4時間で週5日

⑤校内教育支援センター支援員

支援内容▶校内教育支援センターで学習などを行う、不登校または不登校傾向のお子さんに對して
勤務▶1日5時間、週25時間

⑥学校行事等支援サポーター

支援内容▶運動会や校外学習などで、支援を必要とするお子さんに對して
勤務▶1回1〜6時間で月数回

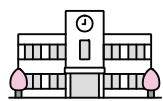

みんなで支え合う
秋田市の介護保険



昨年3月末の秋田市の要介護・要支援認定者数は2万196人で、市の65歳以上の高齢者人口約9万8千人に対し、ほぼ5人に1人となっています。

介護サービスに係る費用も年々増え続けています。令和6年度に、市で介護サービスに使われたお金(給付費)は約297億7千万円で、前年度に比べ約3億2千500万円増え、介護保険制度が始まった平成12年度と比べると約3倍にも増えています。

介護保険制度の財源は、半分を公費(税金)で、残り半分を第一号被保険者(65歳以上)の保険料(23%)と第二号被保険者(40〜64歳の保険料(27%))で負担していて、高齢者だけでなく社会全体で支えていく仕組みになっています。

令和6年度介護サービス給付費の内訳

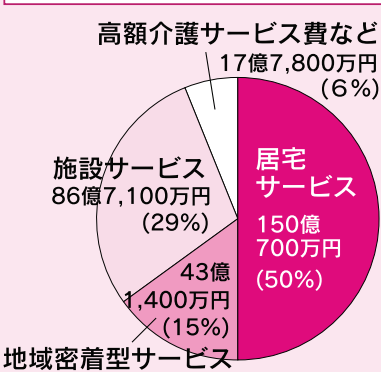

保険料はみなさんが利用する介護サービスの総費用に応じて決まり、利用量が増えれば保険料も増える仕組みです

秋田市の第一号被保険者の介護保険料基準額算出方法

令和6〜8年度の介護保険料
秋田市で必要な介護サービスの総費用
×
65歳以上のかたの負担分(23%)
÷
秋田市内に住む65歳以上のかたの人数
＝
年額74,784円

障害者控除対象者認定書を
交付しています

左記の対象のかたへ、所得税や市県民税を申告する際に提示すると、障害者控除が適用される認定書を交付しています。



対象(すべてを満たすかた)

▶令和7年12月31日現在、市内に在住する65歳以上のかた
▶要介護または要支援認定を受けているかた
▶市の判定基準を満たしているかた(申請後に確認します)
▶次の①または②に該当するかた

- ①身体障害者手帳、療育手帳、精神障害者保健福祉手帳、戦傷病者手帳の交付を受けていないかた
 - ②障害者控除が適用される障害者手帳などの交付を受けているかたで、特別障害者に準ずるかた
- 申請に必要なもの
障害者控除対象者認定申請書(左記の提出場所にあるほか、市ホームページからダウンロードもできます。☎1004692)
申請書の提出場所
市役所2階介護保険課、河辺・雄和の各市民SC

* 認定結果は審査後に郵送します。
☎介護保険課 ☎(888)5675

農業子ども絵画
コンクール作品展示会

市内の小学生が描いた「農業」をテーマとした絵画を展示します。農業の夢と希望を描いた子どもたちの作品をぜひご覧ください。
日時▶1月23日(金)から29日(木)まで、午前8時30分〜午後5時15分
会場▶市役所1階市民ホール
☎農業委員会事務局 ☎(888)5796



1月26日は
「文化財防火デー」

「文化財防火デー」は、昭和24年1月26日に、現存する世界最古の木造建造物である奈良の法隆寺金堂で火災が発生し、壁画が焼損したことを契機として昭和30年に制定されました。



近年、国内外で貴重な文化財が火災や災害によって失われています。私たちが大切な財産である文化財を火災・地震などの災害から守り、次の世代に受け継いでいきましょう。
☎文化振興課 ☎(888)5607



秋田市スポーツ推進委員って？

市のスポーツ振興のため、スポーツイベントの企画・運営や地域・行政・スポーツ団体との連絡調整のほか、スポーツの実技指導、ニュースポーツの普及などを行っています。市では各小学校区に配置され、令和7年度は87人がスポーツ推進委員として活動しています。

ニュースポーツの出前講座もやっています

地区のみなさんの要望に応じて、スポーツ推進委員が指導します。種目や日時は要相談。詳しくは、スポーツ振興課へお問い合わせください。



究極の頭脳戦！

ボッチャ

ジャックボール(目標球)と呼ばれる白いボールに、赤、青それぞれ6球ずつのボールをいかに近づけるかを競うスポーツです。投げても転がしてつけるかを競うスポーツです。投げて転がしても蹴ってもOK。障がいの有無に関わらず楽しむことができるスポーツで、1988年からパラリンピックの正式種目にもなっています。

相手のボールを弾き飛ばしたり、自分のボールでガードしたり、戦略的な駆け引きも醍醐味です！

ジャックボール

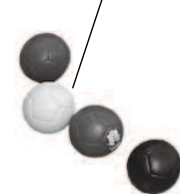

スキットル

モルック

フィンランドの伝統的な遊びを元に作られたスポーツ。激しい動きはなく、平たんな場所なら屋内・外を問わず気軽に楽しむことができます！

棒(モルック)を投げて、3本ほど先に立てられたスキットルに当てて倒します。1本倒すとその番号が得点に、複数倒すとその倒した本数が得点に。先にぴったり50点を得点した方が勝ちで、50点を超えると25点まで減点になるので、勝敗が見えにくいところもまた魅力です。

モルック

運と戦略の
絶妙なバランス！



今話題の
モルックを楽しもう！

東部地域にお住まいのかたを対象にした体験会です。競技を楽しんだ後は、カレーライスでランチタイムも！

日時 2月7日(土) 10:00~13:00 参加費400円 先着20人
会場 東部市民SC

申 1月20日(火)から30日(金)まで 東部市民SC ☎(853)1389 (平日9:00~17:00)



寒い季節を
みんなまで
エンジョイ♪

Let's ニュースポーツ！

問スポーツ振興課 ☎(888)5611

体を動かす機会が減りがちな冬…。そんなみなさんへ、天候に左右されず屋内で楽しめる“ニュースポーツ”をご紹介します。ニュースポーツは、従来のルールや道具をアレンジしたり、新しく開発されたりしたスポーツのことで、ルールが分かりやすいことなどが特徴です。今回、秋田市スポーツ推進委員のみなさんにご協力いただき取材したのは、運動量を調節でき年齢や体力を気にせず気軽に参加できる4種目。さあみなさんも、体力づくり、仲間づくりのため、ニュースポーツにトライしてみましょう！

フロアカーリング



最後の一投まで
勝負の行方は分からない！

氷上のカーリングを体育館などで行えるように改良されたスポーツ。木製のフロッカー(キャスター付きのストーン)を、ターゲットに近づけることを競います。ルールが簡単なので年齢を問わず楽しむことができます。

1チーム3・4人。1人1投ずつフロッカーを送球し、最後にターゲットに近いチームに得点が入ります。数セット行い、合計点数が多い方が勝利。



ターゲット

ラダーゲッター

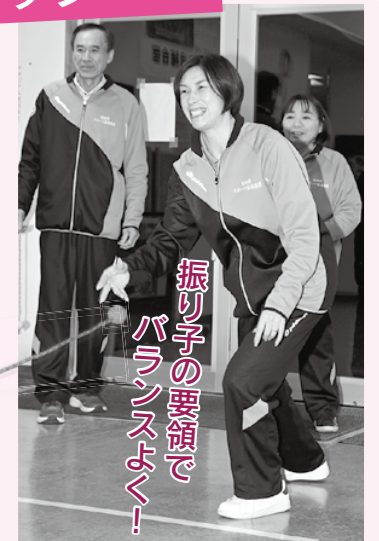

振り子の要領で
バランスよく！

ヒモでつながっている2個のボールをラダー(はしご)に向かって投げ、ボールがラダーに引っ掛かる(ハングする)と得点となる競技です。

3本あるラダーは、下から1、2、3と点数が設定されていて、ボールがハングした場所の点数を競います。床にバウンドした場合はどこにハングしても5点！ 1試合5セットで、1セットぴったり21点を取ると勝利。3セット先取したプレイヤーが勝者となります。



おはなし会

冬にちなんだ絵本の読み聞かせやわらべうたなど。
お子さんの対象▶3歳以下
日時▶1月20日(火)10:30～10:50
会場▶さららとしょかん新屋図書館
 問同図書館☎(828)4215

育児講座

各申込開始日から右記コードを読み込んで
◆乳幼児の応急手当
 けいれん、けが、食べ物などが気管に入ってしまう誤嚥などの手当て。
対象▶就学前のお子さんと保護者(保護者のみの参加可) **日時**▶1月25日(日)10:30～11:20 **会場**▶南部市民SC2階和室 **先着**▶20組
申込開始▶1月16日(金)9:00
 問南部子育て交流ひろば☎(838)1216
◆わくわくえほんの部屋
 ボランティア「こぐまちゃんのおはなしやさん」による絵本の読み聞かせ。
お子さんの対象▶生後3カ月～2歳
日時▶2月3日(火)10:30～11:00
会場▶東部市民SC2階和室1・2
先着▶10組
申込開始▶1月26日(月)9:00
 問東部子育て交流ひろば☎(853)1082

◆チャイルドヨガ
 親子でヨガを楽しもう♪
お子さんの対象▶生後8～12カ月
日時▶2月5日(木)10:00～11:00
会場▶中央市民SC和室(市役所3階)
先着▶15組
申込開始▶1月27日(火)9:00
 問中央子育て交流ひろば☎(888)5652

親子クッキング

手軽にできるおやつづくり！
対象▶1歳6カ月～就学前のお子さんと保護者
日時▶2月10日(火)10:00～11:00
会場▶北部市民SC2階和室2・3、調理室 **材料費**▶500円 **先着**▶6組
申▶1月21日(水)9:30から
 右記コードを読み込んで
 問北部子育て交流ひろば
 ☎(893)5985

会場案内

子育て交流室(子育て相談支援課)▶アルヴェ5階
 子ども広場とフォンテ文庫▶フォンテAKITA6階

▶料金の記載がないものは無料 ▶申込方法(申)がないものは直接会場へお越しください

子育て交流ひろば…中央▶市役所2階
 東部・南部・河辺・雄和▶各市民SC1階
 西部・北部▶各市民SC2階

離乳食教室

離乳食の進め方や個別相談など。中期と後期は歯のお手入れ方法も学びます。太字の()内は、お子さんの対象月齢です。
申▶1月19日(月)8:30から
 各教室の前日まで、右記コードを読み込んで
 問子ども健康課☎(883)1174
①初期(生後4～5カ月ごろのお子さん)
日時▶2月2日(月)10:00～10:50
②中期(生後6～7カ月ごろのお子さん)
日時▶2月2日(月)13:30～14:40
③後期(生後8～11カ月ごろのお子さん)
日時▶2月3日(火)10:00～11:30
①②③共通…会場▶市保健センター(八橋) **先着**▶①30組、②③各20組

両親学級

助産師の講話「産後の体と心の変化・育児参加の実践について」と、赤ちゃんのお風呂の入れ方体験。
対象▶開催日に妊娠24～35週の妊婦さんとパートナー
日時▶2月21日(土)13:00～16:00
会場▶市保健センター(八橋)
定員(抽選)▶36組
申▶1月26日(月)から2月9日(月)まで右記コードを読み込んで
 問子ども健康課☎(883)1175

プレマトーク

助産師を囲んで、妊娠・出産・子育てなどについておしゃべり♪
対象▶妊娠35週ごろまでの妊婦さん
日時▶1月26日(月)10:00～11:00
会場▶市保健センター(八橋)
先着▶5人
申▶1月17日(土)から22日(木)まで右記コードを読み込んで
 問子ども健康課☎(883)1175

産後のママトーク

助産師を囲んで産後の心や身体のことなど、ママ同士でおしゃべり♪
対象▶産後6カ月ごろまでの母親(お子さんも一緒にどうぞ) ♪

日時▶1月29日(木)10:00～11:30
会場▶市保健センター(八橋)
先着▶10組
申▶1月17日(土)から27日(火)まで右記コードを読み込んで
 問子ども健康課☎(883)1175

妊娠届ネウボラ土曜窓口

平日勤務などで、八橋の市保健所内にある「ネウボラ」に来所が難しい妊婦さんのために、土曜窓口を開設します。面接は20分程度。子ども健康課へご予約ください。☎(883)1175
対象の妊婦さん▶妊娠届を提出するかた、ネウボラ以外で妊娠届を提出したかた、転入されたかた(ネウボラでの面談がまだのかた)
日時▶1月24日(土)、2月28日(土)、9:00～12:00

子育てナビゲーターの巡回相談

妊婦さんや就学前のお子さんがあるご家庭を対象に、子育ての悩みや保育所入所などの相談に応じます。
★会場と日時…時間は10:00～12:00
南部子育て交流ひろば▶2月3日(火)
中央子育て交流ひろば▶2月10日(火)
 問子育て相談支援課☎(887)5340

乳幼児健診

健診内容について、詳しくは右記コードを読み込んでご確認ください。
 問子ども健康課☎(883)1174
◆1カ月児健診
お子さんの対象▶生後28～41日
会場▶協力医療機関
◆4・7・10カ月児健診
お子さんの対象▶4・7・10カ月になった日から、それぞれ満5・8・11カ月になる前日まで **会場**▶母子健康手帳別冊に記載した協力医療機関
◆1歳6カ月・3歳児健診
 1月末までに通知を郵送します。
受付時間▶12:45～13:30
会場▶市保健センター(八橋)
★1歳6カ月児健診の対象と健診日
 ▶令和6年7月生まれのお子さん
 7月1～10日生まれ＝2月4日(水)
 7月11～20日生まれ＝2月5日(木)

親子で遊ぼう！

「※」印＝各市民SC内の施設が会場です。申込時にご確認ください
 「申」＝要申込の催しで、申込開始日です。各コードからまたは電話で

イベント情報はこちらからも▶



子育てイベント

会場	催し(お子さんの対象)	内容 / 定員	日時
子育て交流室 (子育て相談支援課) ☎(887)5340	びよびよ広場(2～6カ月)	エコバッグづくりとごみ減量の話／先着25組	1/29(木)10:30～11:15 申1/21(水)9:00～
	びよびよ広場 (1歳7カ月～就学前)	パパとママ一緒にベビーマッサージ／先着22組	2/7(土)10:30～11:30 申1/30(金)9:00～
	おはなし会(就学前)	カード遊びをしながら交通安全を学ぼう／先着15組	2/12(木)10:30～11:15 申2/4(水)9:00～
中央子育て交流ひろば ☎(888)5652	おはなしポケット(就学前)	親子で楽しむ読み聞かせ	1/22(木)10:00～
	ころころマカロンのおへや (0～1歳11カ月)※	寒さをふきとばせ！冬の運動会／先着15組	1/29(木)10:00～10:30 申1/20(火)9:00～
東部子育て交流ひろば ☎(853)1082	ぱるぱるルーム(就学前)	チャイルドヨガを楽しもう	1/21(水)10:30～10:50
	ぱるぱる工作(就学前)※	かわいい「おにスタイ」をつくろう／先着14組	1/27(火)10:30～10:50 申1/19(月)9:00～
西部子育て交流ひろば☎(826)9007	おはなしの一む(就学前)	絵本の読み聞かせや手遊び	2/4(水)10:15～
南部子育て交流ひろば☎(838)1216	ぽかぽかの一む(就学前)	パネルシアター「せつぶん」	2/3(火)10:30～11:00
北部子育て交流ひろば ☎(893)5985	おはなしのじかん(就学前)	絵本やおはなしを楽しもう	1/20(火)10:30～
	つくってポン!!(就学前)	節分グッズづくり／当日先着10組	1/29(木)10:30～
河辺子育て交流ひろば ☎(882)5146	まるさんかくしかく(就学前)	節分の豆まきグッズづくり／先着10組	2/3(火)10:30～11:00 申1/27(火)10:00～
雄和子育て交流ひろば ☎(886)5530	ぐーちよきばあ(就学前)	パネルシアター、お誕生会／当日先着10組	2/10(火)10:30～10:50
	おもちゃのチャチャチャ工作(就学前)	おひなさまの飾りづくり／先着7組	2/24(火)10:30～10:50 申1/26(月)9:00～
子ども広場 ☎(893)6075	スマイルベビー&キッズ(就学前)	からだを動かそう／先着15組	2/25(水)10:30～11:00 申2/1(日)10:00～
フォンテ文庫 ☎(893)6167	親子で楽しむわらべうた(0～3歳)	絵本の読み聞かせも	1/27(火)11:00～11:30
	親子で英語(0歳～小2)	英語で楽しいトークと読み聞かせ	2/7(土)11:00～11:30

7月21～31日生まれ＝2月6日(金)
★3歳児健診の対象と健診日
 ▶令和4年8月生まれのお子さん
 8月1～8日生まれ＝2月13日(金)
 8月9～16日生まれ＝2月17日(火)
 8月17～24日生まれ＝2月18日(水)
 8月25～31日生まれ＝2月19日(木)

2月の保育所開放日

就学前の在宅のお子さんが対象です。妊婦さんやそのご家族もどうぞ。時間は9:45～11:00。詳しくは各保育所へお問い合わせください。
4日(水)▶寺内保育所☎(863)6253
4日(水)▶雄和中央保育所☎(886)2595
5日(木)▶河辺保育所☎(882)3056
18日(水)▶岩見三内保育所☎(883)2555
18日(水)▶川添保育所☎(886)2139

♪地域で育児♪

太字の()内はお子さんの対象です。問い合わせ先の◎は、各地区の主任



児童委員さんの印です。
★とんとんクラブ(就学前)
 1月19日(月)、2月16日(月)、10:00～11:30、秋田中央スポーツセンター(下北手)で。19日は雪遊び♪
 問◎伊藤さん☎090-6683-1727
★かわしりであそぼう!(就学前)
 2月2日(月)9:30～11:00、川尻地区コミセンで。
 申ショートメールで、1月29日(木)まで◎佐々木さん☎090-8786-8599
★このゆびとまれ!(就園前)
 2月3日(火)・17日(火)、10:00～

12:00、明德児童センターで。
 問◎田中さん☎080-8218-0929
★すこやか広場あらやっこ(就園前)
 2月6日(金)10:00～11:30、西部市民SC2階和室1～4で。
 問◎渡部さん
 ☎090-8920-5983
★ほっぺの会(就学前)
 2月10日(火)9:45～11:30、仁井田地区コミセンで。妊婦さんもどうぞ。保険料1家族50円。
 申2月7日(土)まで◎内出さん
 ☎090-1666-6349

情報チャンネルa

- ▶料金の記載がないものは無料です
- ▶申込方法がないものは直接会場へ

案内

ジョブ フェス Job Fes オンライン

市内に事業所のある18社が参加。会社の特色や勤務条件など、担当者と直接話してみよう。

対象▶大学生、短大生、高専生、専門学生とご家族

日時▶2月17日(火)・18日(水)、10:00～12:00、13:00～15:30
*1社30分の時間割制。

申右記コードから
問(株)トラパンツ(市事業受託)☎(883)1909



Job Fes

スマートフォン相談窓口

スマホの操作方法やアプリの使い方などの個別相談に応じます。

会場と開催曜日▶アルヴェ3階 市民交流サロン(月・火曜)、市役所1階スマートフォン相談窓口(水・木・金曜) **時間**▶10:00～、11:00～、12:00～(1日3回)

申(株)ALL-A(市の共同事業者) ☎080-6695-5041



市民スポーツ祭 スキー

日時▶2月1日(日)8:45～

会場▶太平山スキー場オーバス

参加費▶300円(リフト代別)

申1月29日(木)までホームページ

から。☎http://spakitaskiclub.net

問秋田市スキー連合の川辺さん

☎080-6023-4841

つどいの場でお話を

◆認知症の人と家族の会「つどい」

日時▶1月18日(日)13:30～15:00

会場▶アトリオン7階研修室

問(公社)認知症の人と家族の会秋

田県支部事務局☎(866)0391

◆KHJ秋田ばっけの会

対象▶ひきこもりのかたなど

日時▶1月18日(日)13:30～15:30

会場▶中央市民SC和室1・2

(市役所3階)

問KHJ秋田ばっけの会

事務局☎090-9539-2365

◆傾聴サロン

おしゃべりで心を軽くしませんか。

日時▶1月21日(水)、10:10～、

12:10～

会場▶中央市民SC洋室2・3(市役

所3階) **当日先着**▶各6人

問ダンボの会☎090-1063-6867

みんなの掲示板③

◆あきた地魚・旬の魚検定試験

講義を受けた後、試験を実施。詳しくはホームページをご覧ください。☎http://ataqc.sakura.ne.jp/

対象▶小学4年生以上

日時▶2月8日(日)9:30～15:30

会場▶にぎわい交流館4階

研修室 **参加費**▶1,000円

(学生は無料) **先着**▶30人

申1月19日(月)まで上記コードから

問NPO法人秋田水生生物保全協

会☎(827)3407

◆外旭川小学校通学路の除排雪時

の車両通行にご注意ください

1月25日(日)8:30～12:00、学

校付近の通学路(歩道)約1.5kmを

地域住民が除雪する予定です。車

で通行する際はご注意願います。

問同地区市民憲章推進協議会の山

本さん☎(868)1048

◆秋田県育英会学生会寮の入寮生募集

県内出身で4月から大学などに進

学予定または在学中のかたが対

象。男子寮「東京寮」(東京都世田

谷区)と女子寮「ビューリー千秋」

(神奈川県川崎市)があります。

申募集期間は1月30日(金)から2

月13日(金)(必着)まで。詳しくは



地魚・旬の魚検定

ホームページをご覧ください。

☎https://www.akita-ikuei.jp/

問秋田県育英会☎(860)3552

健康

高齢者大学で学ぼう！



会員同士で親睦を深め、社会・文化・健康について学びます(4月開講)。60歳

以上が対象です。会場は中央市民SC(市役所3階)ほか。

★秋田寿大学

日時▶毎月第2水曜、13:30～

15:30 **年会費**▶3,000円 **入学**

金▶1,000円 **定員(抽選)**▶10人

申はがきに、住所、氏名(ふりが

な)、性別、生年月日、電話番号を

書いて2月13日(金)(必着)まで、

〒010-8560

秋田市教育委員会生涯学習室

「秋田寿大学学生募集」係

問秋田寿大学の齋藤さん

☎090-4551-7412

★秋田長生大学

日時▶毎月第2土曜、13:00～

15:00 **年会費**▶3,000円

入学金▶500円

申はがきに、住所、氏名(ふりが

な)、生年月日、電話番号を書いて

3月13日(金)(消印有効)まで、

〒010-0977 八橋大道東6-3

石田一誠さん宛

問秋田長生大学の石田さん

☎(862)8275

青少年教室・格闘技エクササイズ

体幹トレーニングで全身の筋力強化&シェイプアップを！

対象▶市内に在住または通勤・通学しているかた **日時**▶2月17日

(火)・24日(火)、18:45～20:00

会場▶CNAアリーナ★あきた多目

的ホール **先着**▶12人

申1月26日(月)から(受付初日は

39歳以下のみ)生涯学習室

☎(888)5810

お早めに！今年度の検診がもうすぐ終了します

医療機関で受けられる大腸がん・前立腺がん・子宮頸がん・乳がん・おとなの歯科健診の各検診は2月末までです。詳しくは、秋田市健診ガイドまたは市ホームページをご覧ください。☎1005381

問保健予防課☎(883)1176

ヘルスアップ教室

「生活習慣病を予防しよう！」をテーマに、講話と簡単なエクササイズを行います。

対象▶秋田市国民健康保険に加入している40～74歳

日時▶2月25日(水)13:30～15:00

会場▶中央市民SC和室(市役所3階) **先着**▶20人

申1月19日(月)8:30から

右記コードを読み込むか電話で特

定健診課☎(888)5636



ヘルスアップ教室

ザ・ブーン健康増進教室

会場はクアドームザ・ブーン。①②とも10:50～12:00にストレッチ、12:00～13:45に水中歩行&水泳を行います。

①1日コース 2月の毎週火・金曜。参加費(入館料別)各600円。

②秋田駅東口から9:45発のバス送迎付きコース(要申込)

2月の毎週金曜。参加費(入館料込)各1,385円。

申1月23日(金)9:00からザ・ブー

ン☎(827)2301

サンライフで体を動かそう♪

対象は19歳以上。会場はサンライフ秋田。先着各30人(③は20人)。

申1月17日(土)10:00からサンラ

イフ☎(863)1391

①水中ではじけよう♪AQUA ZUMBA®

ラテンのリズムで水中で踊りなが

らエクササイズ！

日時▶2月6日(金)10:45～11:45

受講料▶1,000円

②アクアリラックス

水中の軽運動。

日時▶2月の毎週金曜、9:15～

10:30 **受講料**▶3,600円

③楽しく筋力アップ

日時▶2月9日(月)・16日(月)、3月

2日(月)・9日(月)・16日(月)、18:30

～19:45 **受講料**▶4,800円



市立病院の教室



会場は市立病院5階講堂。

問医事課☎0570-01-4171

◆みんなの健康広場

手術が決まってから退院までの口腔ケアと、嚥下機能障害の話。質

問・相談コーナーも。

日時▶1月23日(金)14:00～15:00

◆糖尿病教室

医師、管理栄養士、薬剤師による

糖尿病と眼の関係や食事療法、薬

物療法などの話。

日時▶2月10日(火)13:30～15:00

いきいきサロン

ダンスセラピー・心と体の音楽運動療法。動きやすい服装でどうぞ。

対象▶65歳以上

日時▶1月23日(金)10:00～12:00

会場▶雄和ふれあいプラザ

問☎(886)5071

みんなの掲示板④

◆介護支援ボランティア登録講習会

介護保険施設、児童館、市立図書館などでボランティア活動をして

スタンプを集めると、年間最大

5,000円の交付金が受けられま

す。次の講習会(いずれか1日)が

必須となります。**対象**▶要介護認

定を受けていない65歳以上

日時▶1月22日(木)、2月26日(木)、

14:00～15:30 **会場**▶市老人福祉

センター3階(八橋) **保険料**▶230

円 **持ち物**▶介護保険被保険者証

問秋田市社会福祉協議会

☎(862)7445

◆認知症カフェ「Café ALWAYS」

コーヒーを飲みながら語ろう♪

認知症の相談にも応じます。

日時▶1月28日(水)13:30～15:00

会場▶河辺総合福祉交流センター

健康学習室 **飲み物代**▶200円

問河辺地域包括支援センター社協

☎(882)5565

市民相談センターの無料相談

〈市役所1階〉

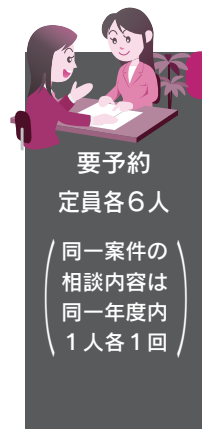

ご予約はこちら→☎(888)5646

*3月以降の予約についてはお問い合わせください。

法律(金銭・契約・離婚・損害賠償など) **日時**▶2/5(木)・12(木)・19(木)・26(木)、9:00～12:00(5日は13:30～16:30も)

行政書士(許認可申請・行政手続き全般) **日時**▶2/6(金)13:00～16:00

司法書士(登記・相続・成年後見制度など) **日時**▶2/10(火)・24(火)、9:00～12:00、13:00～16:00

年金・社保(年金・労働相談など) **日時**▶2/13(金)13:00～16:00

公証人(公正証書・遺言など) **日時**▶2/17(火) 9:00～12:00

税務(贈与税、相続税など) **日時**▶2/17(火)13:00～16:00

当日直接、市民相談センターへお越しください。受け付けは15:30まで

人権・困りごと(いじめ・差別など) **日時**▶2/12(木)13:00～16:00

行政(国の行政全般への苦情、要望など) **日時**▶2/18(水)13:00～16:00

市民安全▶DV・ストーカーなど…事前に上記の予約電話へご連絡ください

情報チャンネルa

▶料金の記載がないものは無料です
▶申込方法がないものは直接会場へ

講座

ドローンプログラミング教室

課題のコースに沿って正しく飛行するプログラミングの基礎を学びます。①は初級編、②は中級編。
対象▶①小学3・4年生(小3は保護者同伴)、②小学5年生以上
日時▶1月31日(土)、①10:00～11:30、②13:30～15:00
会場▶アルヴェ2階多目的ホール
定員(抽選)▶各6人
申▶1月20日(火)から25日(日)まで右記コードを読み込むか、電話で自然科学学習館へ。☎(887)5330



ドローンプログラミング

和アートで心のマッサージ

パステルを削って粉状にしたものを指につけて絵を描きます。
日時▶2月6日(金)13:30～15:00
会場▶西部市民SC3階大会議室
材料費▶300円 **先着**▶20人
申▶1月20日(火)9:00から西部市民SC☎(828)4217

八橋人形絵付け体験講座

講師は八橋人形伝承の会。2月22日は「猫の日」! 素焼きの八橋人形に思い思いの色を塗って、オリジナルの招き猫を作ろう。
対象▶小学生以上
日時▶2月21日(土)13:30～15:30
会場▶きららとしょかん土崎図書館
材料費▶2,000円 **先着**▶15人
申▶2月1日(日)10:00から電話が直接同館カウンターへ。☎(845)0572

節分の日の太巻き作り

日時▶2月3日(火)10:00～12:00
会場▶南部市民SC別館
材料費▶1,500円 **先着**▶12人
申▶1月19日(月)9:00から南部市民SC別館☎(853)5735

季節の手しごとみそづくり

農業・化学肥料不使用の大豆を材料に、4kgのみそを仕込み、持ち帰ります。
日時▶2月14日(土)10:00～13:00
会場▶秋田テルサ **材料費など**▶5,400円 **先着**▶16人
申▶1月17日(土)10:00からテルサ☎(826)1800

親子でチョコカップケーキ作り

対象▶市内に在住または通勤・通学している小・中学生の親子
日時▶1月31日(土)9:30～12:00
会場▶河辺総合福祉交流センター
参加費▶1組1,800円 **先着**▶6組
申▶1月19日(月)8:30から河辺市民SC☎(882)5171

バレンタインデーにパンを贈ろう

チョコレートたっぷりのパンを焼き上げ、かわいくラッピングして持ち帰ります。
対象▶市内に在住または通勤・通学しているかた
日時▶2月7日(土)10:00～12:30
会場▶中央市民SC調理室(市役所3階) **参加費**▶1,600円 **先着**▶12人
申▶1月19日(月)から(受付初日は39歳以下のみ)生涯学習室☎(888)5810

さとびあで学びませんか

会場はさとびあ(上新城)。
申▶各締切日までさとびあ☎(893)3412

◆親子で郷土のおやつ作り「雲平といちご大福」

対象▶小学3年～中学生と保護者
日時▶1月31日(土)13:30～15:00
参加費▶1組1,800円 **定員(抽選)**▶5組 **申込締切**▶1月22日(木)
◆居酒屋店主が教える「目からうろこのしょつつる活用レシピ」
定番の鍋汁物の割合を学び、活用料理3品を作ります。小・中学生の同伴可。
日時▶2月8日(日)13:00～15:30

参加費▶2,000円(高校生・大学生1,000円) **定員(抽選)**▶12人
申込締切▶1月27日(火)

テルサの料理教室(2月開催)

時間は10:00～13:00。
会場は秋田テルサ。
申▶1月19日(月)10:00からテルサ☎(826)1800(実施日、受講料、定員の順で記載)
◆トマトとオリーブのブルスケッタ&パンチェッタとカブのスパゲティなど
10日(火)、2,400円、12人
◆ココアのチョコレート&ココアボール
12日(木)、2,400円、12人

魚と野菜のアレンジ料理教室

2月のテーマは「魚介で定番おかず」、3月は「魚介でぎょうざアラカルト」。
対象▶18歳以上(お子さん同伴不可) **日時**▶2月26日(木)、3月14日(土)、10:00～13:00
会場▶卸売市場(外旭川)
材料費ほか▶各1,800円
定員(抽選)▶各12人
申▶はがきに講座名、希望日、住所、氏名、年齢、電話番号を書いて1月23日(金)(必着)まで、〒010-0802 外旭川字待合28 あきた市場マネジメント 問☎(869)5294

歴史講座「元慶の乱と藤原保則」

秋田城が反乱軍により攻撃された「元慶の乱」と、それを治めた藤原保則について解説します。
日時▶2月10日(火)10:00～12:00
会場▶秋田城跡歴史資料館
参加費▶240円 **定員(抽選)**▶24人
申▶1月27日(火)までさとびあ☎(893)3412

わたしと市民活動をつなげる「縁結び」講座

市民活動に取り組むかたをゲストに、活動紹介やフリートーク。
日時▶2月8日(日)10:00～12:00
会場▶市民交流サロン(アルヴェ3階) **先着**▶20人
申▶市民交流サロン☎(887)5312

パソコン講座～ワード・エクセルの基礎

文書などの作成や数式の入力、表作成を学びます。
日時▶ワード＝1月28日(水)10:00～16:30、エクセル＝1月29日(木)9:30～16:00
会場▶南部市民SC別館 **受講料**▶各1,500円 **先着**▶各10人
申▶1月19日(月)9:00から南部市民SC別館☎(853)5735

みんなの掲示板①

◆勤労者の支援講座
「対人者支援のメンタルケア」「勤労者への支援」について、臨床心理士・公認心理師の佐藤健太さん、秋田大学教育文化学部教授の北島正人さんから学びます。
日時▶1月24日(土)10:30～12:30
会場▶秋田大学手形キャンパス
申▶NPO法人蜘蛛の糸☎(853)9759

◆秋田市ジュニアソフトテニス体験会

対象▶小学生 **日時**▶①1月20日(火)16:00～19:00、②23日(金)17:00～19:00、③28日(水)16:00～19:00
会場▶①CNAアリーナ★あきた、②③茨島体育館
申▶秋田市ジュニアソフトテニスの泉さん☎090-6220-2748

催し

「しゅうき」 什器を“バラしてつくりかえる”

DIY好き集まれ! 講師は、ユニークな家具設計などを手掛ける有限会社バッタネーションの岩沢兄弟。文化創造館の机や棚のデザインを考える2日間です。解体から設計までの過程を身近な素材で体験しよう!
日時▶1月31日(土)、2月1日(日)、13:00～
会場▶文化創造館2階スタジオA1
申▶電話かホームページからNPO法

人アーツセンターあきたへ。
☎(893)6424
申▶https://akitacc.jp

まちなかサロン in 文化創造館

ゲストは秋田市地域おこし協力隊の平石かなたさんと、NPO法人アーツセンターあきたの白田佐輔さん。文化創造館での活動やその魅力などを紹介します。
日時▶1月25日(日)13:00～15:00
会場▶文化創造館1階コミュニティスペース **先着**▶20人
申▶市民交流サロン☎(887)5312

テレビは“怪しい”展覧会だった

世界の謎と不思議に挑戦する雑誌「ムー」の編集長三上丈晴さんが、70年代を中心にテレビで放映された番組を軸に、ホラー、心霊名所などについて語ります。
日時▶2月2日(月)16:30～18:00
会場▶秋田公立美術大学
申▶右上のコードから
問美大学生課☎(888)8105

冬の銀世界で河辺のおきを訪ねよう!

河辺の満蔵寺(戸島字上高屋79)を拝観し、本堂で住職によるお話や座禅体験などを行います。座禅はいすのご用意もあります。
対象▶市内に在住または通勤・通学しているかた(17歳以下は保護者同伴)
日時▶2月8日(日)10:30～12:00
先着▶15人
申▶1月19日(月)8:30から河辺市民SC☎(882)5171

いーぱる文化講演会

「秋田県の地球の不思議」と題して、秋田大学名誉教授で理学博士の林 信太郎さんが講演します。
日時▶2月14日(土)14:00～15:30
会場▶東部市民SC1階地域文化ホール **当日先着**▶80人
問東部地域づくり協議会☎(853)1683



資料展示「秋田の山仕事」

旧河辺農林漁業資料館所蔵資料から、林業に関する民俗資料を紹介します。
会期と会場▶1月15日(木)から2月4日(水)までは雄和市民SC1階ホールで、2月6日(金)から26日(木)までは河辺市民SC1階ホールで。いずれも平日のみ
問文化振興課☎(888)5607

地蔵田遺跡パネル展



地蔵田遺跡「弥生っ村」の復元整備や活用事業、弥生っ村民会の活動を紹介します。
会期と会場▶1月17日(土)から29日(木)までは南部市民SC1階ホールで、2月3日(火)から11日(水)までは市役所1階市民ホールで
問文化振興課☎(888)5607

みんなの掲示板②

◆講演会「国際情勢と日本～トランプにどう対応するか」
講師は、元外務事務次官・駐米大使の杉山晋輔さん。
日時▶1月29日(木)15:30～17:00
会場▶ミルハス小ホールA **先着**▶150人
申▶国連協会秋田☎(865)6603
◆土崎港ばやし演奏会～土崎港のあいや節、北前船が繋いだ“メロディ(節)”～
土崎港ばやし保存港和会による港ばやしの演奏、民俗芸能をテーマにした講演、土崎小学校港ばやしクラブ、同校秋田音頭クラブによる学校統合前最後の演奏披露など。
日時▶2月8日(日)13:00～15:00
会場▶北部市民SC1階地域文化ホール
問土崎港ばやし保存港和会公演会事務局の佐渡谷さん☎090-7637-7586

寺崎廣業「秋山雨後」1909年 千秋美術館蔵



千秋美術館
展覧会

寺崎廣業展 — 清らかに、雄大に —

問 千秋美術館 ☎(836)7860

会期

1月31日(土) ▶ 3月15日(日)

* 展示替えと工事のため、1月19日(月)から30日(金)まで臨時休館します。

観覧料

500円(大学生300円、高校生以下無料)

秋田出身の日本画家・寺崎廣業の生誕160年を迎え、秋田での修行時代から独自の画境を開いた晩年まで、約40点の作品によりその芸術の魅力に迫ります。ぜひご覧ください。

【ワークショップ】岩絵の具に親しむ

寺崎が描いたモチーフを元に、岩絵の具を使って小作品を作ります。講師は、日本画家で秋田公立美術大学准教授の大関智子さん。

日時 ▶ 3月1日(日) 13:30～16:00

会場 ▶ 千秋美術館 3階講堂

材料費 ▶ 500円 先着 ▶ 12人

問 1月20日(火) 9:30から

電話で同美術館へ

対象
中学生
以上

入場無料。直接会場へ。問 美大学生課 ☎(888)8105

複合芸術研究科修士課程1年生 後期研究経過展

1月24日(土) ▶ 2月1日(日) 10:00～18:30

◆ 文化創造館3階スタジオA3 ◆

ビジュアルアーツ専攻3年次専攻展

1月29日(木) ▶ 2月2日(月)

10:00～18:00(最終日は15:00)

◆ 県立美術館1階県民ギャラリー ◆

映像・立体・絵画・写真などを学ぶ学生の、個性豊かな作品をご覧ください。

とく 解 景観デザイン専攻 3年次授業成果展

1月31日(土) ▶ 2月8日(日)

10:00～18:00(最終日は16:00)

◆ 美大サテライトセンター(フォンテAKITA6階) ◆

建築設計を学び、その先にある自然環境や歴史を読み解き、空間設計を行う私たちが辿ってきた「解」へとつながる入口です。

秋田公立美術大学の作品展

秋田公立美術大学の作品展
アキビノ
トラビノ

サイエンス フェスティバル II

自然科学学習館

日時

2月7日(土)・8日(日)
10:00～15:30

会場

アルヴェ1階きらめき広場



大型鏡の迷路

鏡で囲まれた
不思議な迷路に
チャレンジ!

バーチャル体験

VRゴーグルで月や海、
恐竜の世界など
仮想空間で
いろいろな世界へ!



恐竜の世界に行こう!

科学工作・体験ブース

磁石ダーツ、タワシねずみ作り
楽しい体験いろいろ!

問 自然科学学習館 ☎(887)5330

* VR=ヴァーチャルリアリティ

詳しくは
こちら↓



自然科学学習館

なかいち
ウィンター
パーク

【会場】
エリア
なかいち

問 実行委員会(にぎわい交流館内) ☎(853)1133

★童っこの雪まつり 2月7日(土)・8日(日)

めんこやけん玉、なつかしの「箱ぞり」などを楽しもう。
話題のニュースポーツ「モルック」やマジックイベントなど、
家族で楽しめる体験が盛りだくさん!

★バレンタインWeek 2月7日(土) ▶ 14日(土)

期間中にエリアなかいちの対象店舗を利用するとスタンプを1つゲット。3つ集めて抽選会に参加しよう!
エリアなかいちの秋田銘品館で利用できるギフトカード5千円分やオリジナルチョコ製品が当たるよ!
抽選会 ▶ 2月14日(土)・15日(日)

★アイスパーク 2月7日(土) ▶ 15日(日)

氷柱花などの氷のオブジェ(上の写真)を展示します。
初日は制作実演を披露! 7日(土)・8日(日)はキッチンカーの出店も。遊びにきてネ!
ステンドグラス風カード制作体験 ▶ 7日(土)・8日(日)
10:00～15:00、にぎわい交流館1階で行います。
体験無料。



冬のちびっこ竿燈
スタンプラリー

日時

2月7日(土)
① 10:00～11:30
② 13:30～15:00

会場

民俗芸能伝承館
旧金子家住宅

材料費

1,000円。付き添いの
または観覧料130円(高校生
以下無料)が必要です

竿燈のクイズやミッションをクリアするスタンプラリーで「竿燈まつり」を学ぼう!

▶ オリジナル手ぬぐい・缶バッジ製作
▶ 竿燈演技の鑑賞 ▶ 竿燈や太鼓の体験
▶ 秋田市竿燈会会長のお話 など

問 1月23日(金)まで、右記コードを読み込むか、同館で配布する申込書を直接受付窓口へ

問 民俗芸能伝承館 ☎(866)7091

対象
小学生
以下

定員
(抽選)
各40人



ちびっこ竿燈

時代を感じる映写機

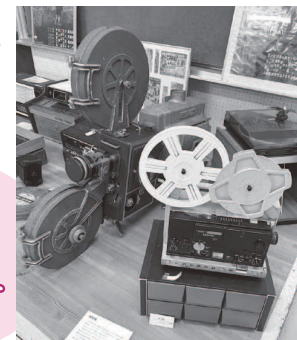

あきた
なつかし
れとろ
博覧会

テーマ
うつす

会期

1月23日(金) ▶ 2月1日(日)

会場

にぎわい交流館1階

映写機などの映画関係の資料から、昔のカメラ、姿見など、「うつす」にまつわる資料約250点を展示します。9:30～16:30には、昔の無声映画の放映も。



昭和れとろ映画トークショー
2月1日(日) 13:00～14:30

ゲスト

AL☆VEシアター 稲田支配人
あきた舞妓 まめ佳さん

あきたれとろちゃん SNSフォローキャンペーン

会期中に公式SNSをフォローしてくれたかたに、オリジナルグッズや中心市街地の飲食店などで使えるお得なチケットをプレゼント!



れとろ博覧会

問 観光振興課 ☎(888)5602

ごみ減量 アクション

日時

2月7日(土)
10:00～15:00

会場

にぎわい交流館

◆ ステンシルマイバッグ
づくり講座

◆ 雑がみ分別釣りゲーム
ノートか紙ひもをプレゼント

◆ ごみ減量グッズ抽選会
アンケート&クイズに参加して、
グッズを当てよう!

問 環境都市推進課 ☎(888)5708

参加無料
直接会場へ

広報 クイズ

No.401



広報クイズは、毎月第3金曜発行号に掲載しています。正解したかたの中から抽選で10人に図書カード1,000円分を差し上げます。

広報あきたや市政テレビ番組の感想などを添えて、お気軽にご応募ください。

Q1 大森山動物園のポニー。エニフともう1頭の名前は？

Q2 冬の運動不足解消に●●●スポーツ！●に入る字は？

*答えは広報あきた1月2日号・16日号の記事中から探してね♪

応募方法（応募は1人1件です）

はがき、FAX、Eメールに、「広報クイズ」と明記し、答えと住所、氏名(ふりがな)、年齢、電話番号を書いて、1月26日(月)(必着)まで、〒010-8560 秋田市役所広報広聴課 FAX(888)5472

✉ ro-plpb@city.akita.lg.jp

*採用された際、氏名の記載を希望しないかたは、ペンネームも忘れずにお書き添えください。

12月19日号の当選者

前回のクイズの答え

Q1=赤れんが郷土館 Q2=明德(地区)

当選者(敬称略)▶秋山佳子、あつきー、伊勢谷順一、ごろん、近藤昭子、シクラメン、しんしんまる、スガちゃん、ターボ80、マリリン

地域おこし協力隊の平石かなた隊員が発見した、秋田市の旬の魅力をイラストでご紹介します！次号もお楽しみに♪(第3金曜号掲載)

協力隊かなたの 秋田市伝説記



梵天祭は江戸時代頃から始まり、五穀豊穡や家内安全・産業発展などを祈願して神社に“梵天”を奉納する神事。町内会や企業などの団体が各々カラフルな梵天を作り、クライマックスには激しくもみ合いながら先陣を争います！

梵天は民俗芸能伝承館(ねぶり流し館)でも見るができますよ。



三吉梵天祭

イラストはこちらからダウンロードして使えます！▶



読者の 伝言板



◆今のところ(昨年末)、雪がなく助かっています。毎年、早朝にブルドーザーの音で目が覚めると、玄関出口の雪かきが仕事になっていました。老人2人にとっては大変でした。それでも少し準備運動をしてからやり、雪かき後のお茶はまた格別においしいんです

(河辺のウッチー 82歳)

◆毎年、その年の自分の運勢が気になります。今年は「最高の年」となっていますが、過ごし方によっては未来が変わること。明日のことは分かりませんが、まずは今年も一日一日を大切に、自分なりの目標や目的を持って過ごせたらと思っています

(すみれ 39歳)

◆「地域をつなぐ民生委員・児童委員」。地区一覧に当町内のかたの名前が掲載されていました。町内のため、健康に留意しご活躍されることを祈念いたします。また、前任のかたは本当にご苦労さまでした(あなちゃん 78歳)

◆2026年スタート！年々早まる1年の時間。今年の目標は「ちゃんと行動に移す」。やることだらけです

(雪花キラキラ 58歳)

◆以前広報で紹介されていたピククルボールに挑戦してみました。普段運動をしていなかったので心配でしたが、初心者でも楽しく身体を動かせました。新年からの楽しみが増えてうれしいです

(アッサム 56歳)

◆「ボタニカルアート」を知りました。無地の年賀はがき一枚ずつ描いて自己満足しています。楽しい(Mii 75歳)



担当から

枯れない愛、温かい心…などの花言葉を持つサボテン。最近、“七々子丸”という種類を購入しました。半額で売られていた七々子丸。私、“ななこ”が見捨ててくれることはできません。きれいな花を咲かせてくれるようにと、水の代わりに温かいまなざしで毎日愛情を注いでいます

安



大森山動物園 ～あきぎんオモリンの森～ バレンタイン イベント

入園料 730円
高校生以下
無料

2/14(土)
10:00
～
15:00

ハ
バ
レ
ン
タ
イ
ン

♥推しの動物へ愛のメッセージを書こう！

2026年人気ナンバーワンは誰だ！？

あふれる「推し愛」を書いてくれた、当日先着100人にチョコをプレゼント♪

♥カップル限定♡愛のガイドツアー(11:15～)

飼育員がガイドしながら、ペアの動物のエピソードをお話します。参加者には“愛の証”として珍重されているエミューの羽をプレゼント♪

あったかくして
来てね～♪

雪の動物園 開催中♪

2月28日(土)までの土・日、祝日

問大森山動物園 ☎(828)5508

大森山動物園 | Q

当日先着
10組限定！



弥生っこ 冬まつり

参加無料
直接会場へ

日時 2月7日(土)17:00～20:00

会場 史跡地蔵田遺跡(弥生っこ村)

ミニ灯籠が灯る遺跡鑑賞と冬の竪穴住居体験。甘酒のふるまいも♪

ミニ灯籠づくり参加者募集！

当日の13:00～15:00に直接会場へ、バケツを持ってきたね。

問文化振興課 ☎(888)5607

土崎みなと歴史伝承館 歴史探研講座 「あきたの港を 考える」



受講無料
当日先着40人

第1回テーマ
「二つの城から見たみなと」

全4回
講座

対象 高校生以上

日時 1月25日(日)13:30～15:00

会場 土崎みなと歴史伝承館階段教室

土崎・秋田の港の歴史をいくつかの切り口からアプローチし、これまで解明されていない土崎・港の歴史の“探研”(謎解き)を楽しみます。

問 ☎(838)4244

会場は秋田城跡歴史資料館

問秋田城跡歴史資料館

☎(845)1837

受講
無料

秋田城跡学習講座

日時 2月5日(木)・6日(金)
9:30～12:00

5日は秋田城の歴史や秋田城跡の概要、資料館の見学、6日は遺構・出土遺物について学びます。希望者は講座修了後、史跡公園のボランティアガイドとして活動できます。

問 1月19日(月)8:30から

電話で同資料館へ

後期企画展 秋田城の穴

会期 2月1日(日)まで開催中

入館料 310円(高校生以下無料)

“発掘調査は穴との出会いだ！”調査で見つかった秋田城にまつわる「穴」がテーマです。



手柄岡持 筆 兔画賛 とがさん



*画賛＝絵の余白に書き添えられた詩や文章

佐竹史料館学習講座

申 佐竹史料館

☎(827)5075

平沢常富と その時代

受講料
500円

大河ドラマ「べらぼう」で注目を浴びた秋田藩士・平沢常富(別号戯作者・朋誠堂喜三三、狂歌師・手柄岡持)について、藩士としての仕事や役割を中心に解説します。講師は、秋田県公文書館の伊藤成孝さん。

日時▶2月14日(土)午前10時30分～正午
会場▶佐竹史料館2階講義室
先着▶50人

申込開始▶1月26日(月)午前9時

刀剣・甲冑の魅力

受講料
各500円

館内に展示している刀剣や甲冑についてギャラリートーク形式で解説します。講師は、銃砲刀剣類の専門家である池田吉男さん。

日時▶1月31日(土)

【午前の部】午前10時～11時

【午後の部】午後1時～2時

会場▶佐竹史料館

先着▶各20人

申込開始▶1月19日(月)午前9時



長刀(梅津憲忠所用)



本小札紺糸威二枚胴具足
(佐竹義真所用)

広報あきた 第1・3金曜発行 ■この冊子は単価1部28,765円です

編集・発行 ■秋田市役所広報広聴課 〒010-8560 秋田市山王一丁目1番1号

☎018(888)5471 FAX 018(888)5472