

平成16年10月1日現在

秋田市年齢別・地区別人口

平成17年3月
秋田市情報政策課

はじめに

この度刊行の「秋田市年齢別・地区別人口」は、平成12年国勢調査の人口をベースとして、平成16年10月1日現在における本市の人口を年齢別および地域別に取りまとめたものです。

人口の少子高齢化、分布の郊外化などの現象が進展している昨今、本書を各種企画・立案に際しての基礎資料として広くご利用いただければ幸いです。

本書を刊行するにあたり、国勢調査にご協力いただいた市民各位を始めとした関係各位に深く感謝の意を表すとともに、今後とも本市統計調査に対する一層のご協力をお願い申し上げます。

平成17年3月

秋田市長 佐竹 敬久

目 次

秋田市の人口

1	人口の概要	3
2	年齢別人口	6
3	地域別人口	10
4	人口動態	18

統 計 表

表1	秋田市年齢別人口	25
表2	年齢別・地域別人口	26
表3	年齢別・大字別人口	32
表4	小字別人口および世帯表	77

資 料 編

表1	旧河辺町・旧雄和町年齢5歳階級別人口	95
----	--------------------	----

～利 用 上 の 注 意～

- 1 この統計表は、平成12年国勢調査の人口をベースとして、住民基本台帳および外国人登録の異動状況等による届出を基に推計したものです。
- 2 この統計表は、秋田市独自の集計であるため、秋田県の公表する数値と異なる場合があります。
- 3 構成比は、端数を四捨五入しているため、合計が100%にならない場合があります。

秋 田 市 の 人 口

1 人口の概要

(1) 総人口

平成16年10月1日現在の秋田市の人口は、318,017人(男151,451人、女166,566人)で、平成15年10月1日現在の人口、318,046人から29人減少した。

1年間の人口増加率は0.01%で、平成15年の0.19%より、0.18ポイント増加した。

平成15年10月1日から平成16年9月30日間の人口動態は、社会動態(転入者-転出者)による減少が72人、自然動態(出生-死亡)による増加が43人であった。前年と比較して社会動態が720人増加し、自然動態が137人減少した。

表1 人口の推移

年次	人口			増加率(%)			人口性比
	計	男	女	計	男	女	
平成4年	305,726	146,189	159,537	0.63	0.55	0.17	91.63
5年	307,862	147,166	160,696	0.70	0.67	0.73	91.58
6年	310,219	148,251	161,968	0.77	0.74	0.79	91.53
7年	311,948	149,256	162,692	0.56	0.68	0.45	91.74
8年	313,289	149,934	163,355	0.43	0.45	0.41	91.78
9年	314,440	150,407	164,033	0.37	0.32	0.42	91.69
10年	315,463	150,712	164,751	0.33	0.20	0.44	91.48
11年	316,444	151,194	165,250	0.31	0.32	0.30	91.49
12年	317,625	151,918	165,707	0.37	0.48	0.28	91.68
13年	318,328	152,102	166,226	0.22	0.12	0.31	91.50
14年	318,658	152,060	166,598	0.10	-0.03	0.22	91.27
15年	318,046	151,582	166,464	-0.19	-0.31	-0.08	91.06
16年	318,017	151,451	166,566	-0.01	-0.09	0.06	90.93

平成7年、12年は国勢調査結果、他は各年10月1日現在

表2 人口動態の推移

年	人口動態			社会動態			自然動態		
	人口動態	男	女	社会動態	男	女	自然動態	男	女
平成4年	1,921	794	1,127	816	290	526	1,105	504	601
5年	2,136	977	1,159	1,248	609	639	888	368	520
6年	2,357	1,085	1,272	1,353	647	706	1,004	438	566
7年	2,017	1,171	846	1,188	752	436	829	419	410
8年	1,341	678	663	569	334	235	772	344	428
9年	1,151	473	678	472	195	277	679	278	401
10年	1,023	305	718	333	54	279	690	251	439
11年	981	482	499	439	294	145	542	188	354
12年	225	-43	268	-116	-105	-11	341	62	279
13年	703	184	519	253	44	209	450	140	310
14年	330	-42	372	-71	-99	28	401	57	344
15年	-612	-478	-134	-792	-451	-341	180	-27	207
16年	-29	-131	102	-72	-98	26	43	-33	76

平成7年、12年は、国勢調査実施のため人口の増減数と一致していない。
各年は、前年10月1日から当該年9月30日までとする。

図 1- 1 人口の推移



図 1- 2 人口増加率の推移



図 2 人口動態の推移

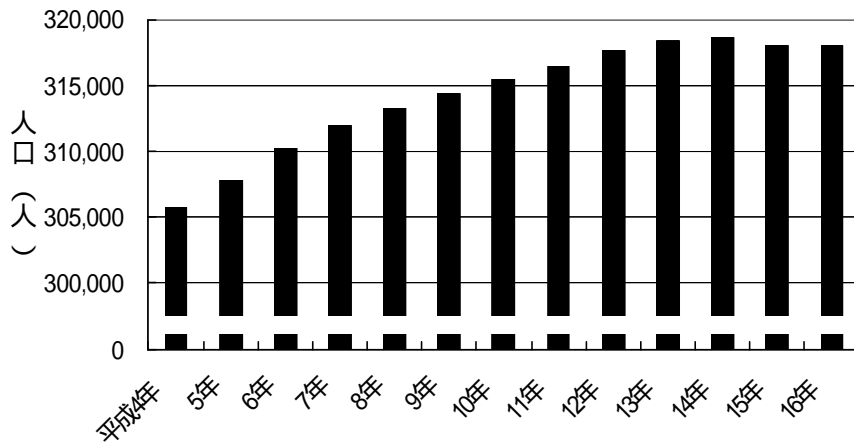

(2) 男女別人口

男女別にみると、男が151,451人、女が166,566人で、女が男を15,115人上回った。平成15年と比較して男で131人(増加率 0.13%)減少し、女で102人(0.10%)増加した。

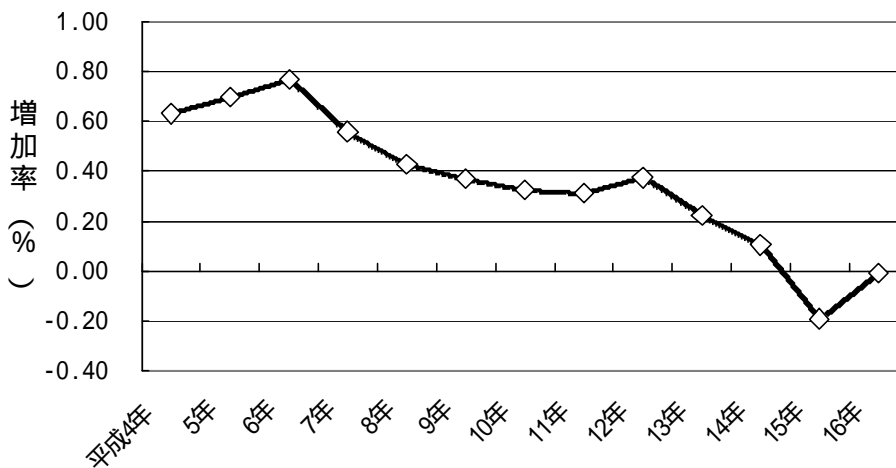
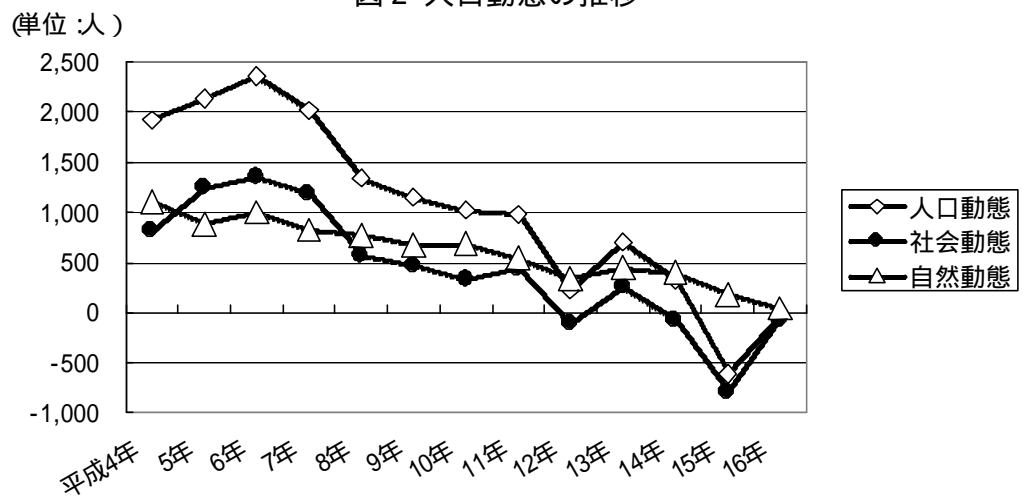
平成16年は、男女別人口の減少傾向に歯止めがみられた。

図3-1 男女別人口の推移



図3-2 男女別人口増加率の推移



2 年齢別人口

(1) 年齢3区分別人口

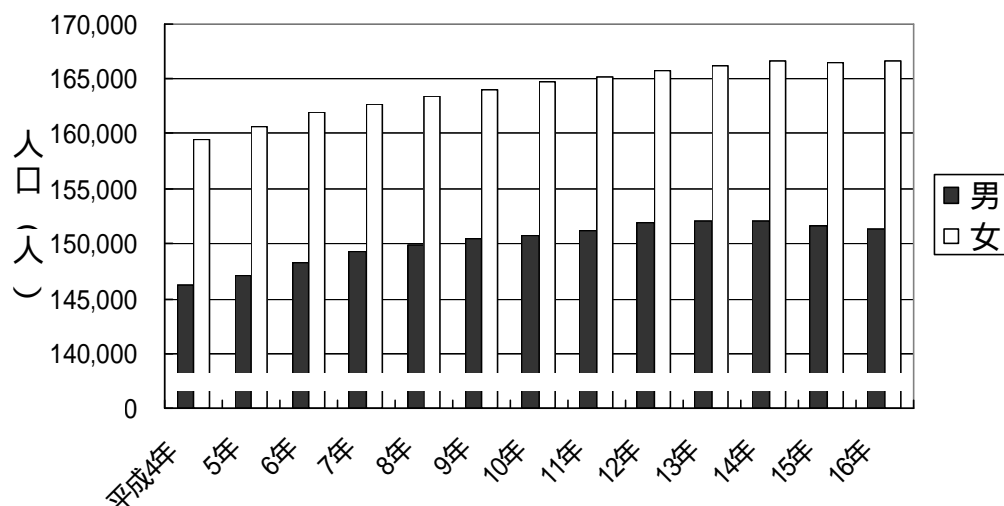
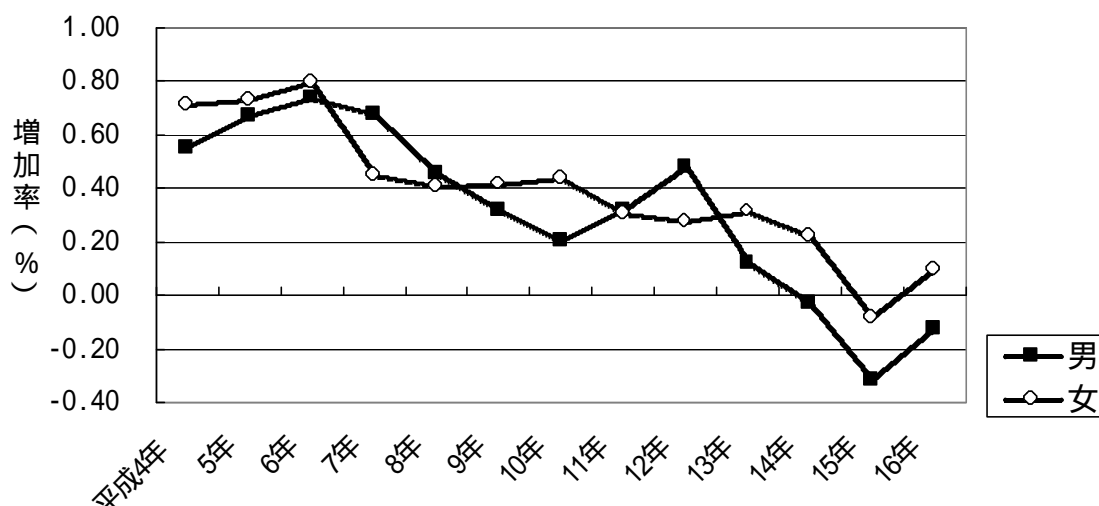
平成16年10月1日現在の人口を年齢3区分別にみると、年少人口（0歳～14歳）が42,771人、生産年齢人口（15歳～64歳）が211,845人、老年人口（65歳以上）が63,320人で、総人口に占める割合は、それぞれ13.4%、66.6%、19.9%となった。前年と比較すると、年少人口は694人の減少、生産年齢人口は668人の減少、老年人口は1,333人の増加となった。

男女別にみると、年少人口は男が21,807人、女20,964人、生産年齢人口は男が103,917人、女が107,928人、老年人口は男が25,667人、女が37,653人となった。総人口では女が男を15,115人上回っているが、年少人口では男が女を843人上回っている。

また、生産年齢人口、老年人口では女が男を上回っており、生産年齢人口で4,011人、老年人口で11,986人女の方が多い。

平成4年以降の推移をみると、年少人口は減少を続けている。また、生産年齢人口は平成8年以降減少を続けている。老年人口は一貫して増加を続けている。

表3 年齢3区分別人口・割合の推移

年次	人 口				割 合 (%)		
	総 数	年 少 人 口	生 産 年 齢 人 口	老 年 人 口	年 少 人 口	生 産 年 齢 人 口	老 年 人 口
平成4年	305,726	53,033	213,742	38,650	17.3	69.9	12.6
5年	307,862	52,071	214,666	40,824	16.9	69.7	13.3
6年	310,219	51,393	215,577	42,948	16.6	69.5	13.8
7年	311,948	50,169	216,535	45,117	16.1	69.4	14.5
8年	313,289	49,380	216,414	47,368	15.8	69.1	15.1
9年	314,440	48,406	216,390	49,517	15.4	68.8	15.7
10年	315,463	47,784	215,981	51,571	15.1	68.5	16.3
11年	316,444	46,875	215,869	53,573	14.8	68.2	16.9
12年	317,625	45,655	216,200	55,689	14.4	68.1	17.5
13年	318,328	45,095	215,170	57,982	14.2	67.6	18.2
14年	318,658	44,341	214,030	60,206	13.9	67.2	18.9
15年	318,046	43,465	212,513	61,987	13.7	66.8	19.5
16年	318,017	42,771	211,845	63,320	13.4	66.6	19.9

総数には、年齢不詳を含む。各年10月1日現在

図4 年齢3区分別人口の推移



図5 年齢3区分別人口割合の推移



(2) 年齢構成指数

人口の年齢構造を示す年齢構成指数をみると、年少人口指数は20.2、老年人口指数は29.9、両者を合わせた生産年齢人口の扶養負担を示す従属人口指数は50.1となった。また、人口高齢化の程度を示す老年化指数は148.0であった。

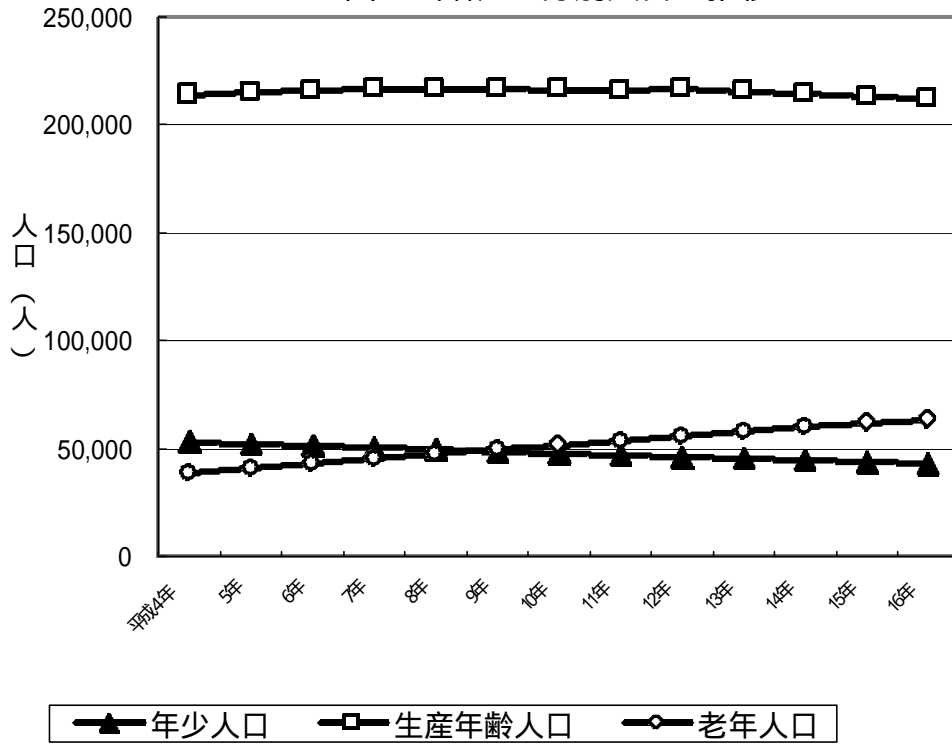
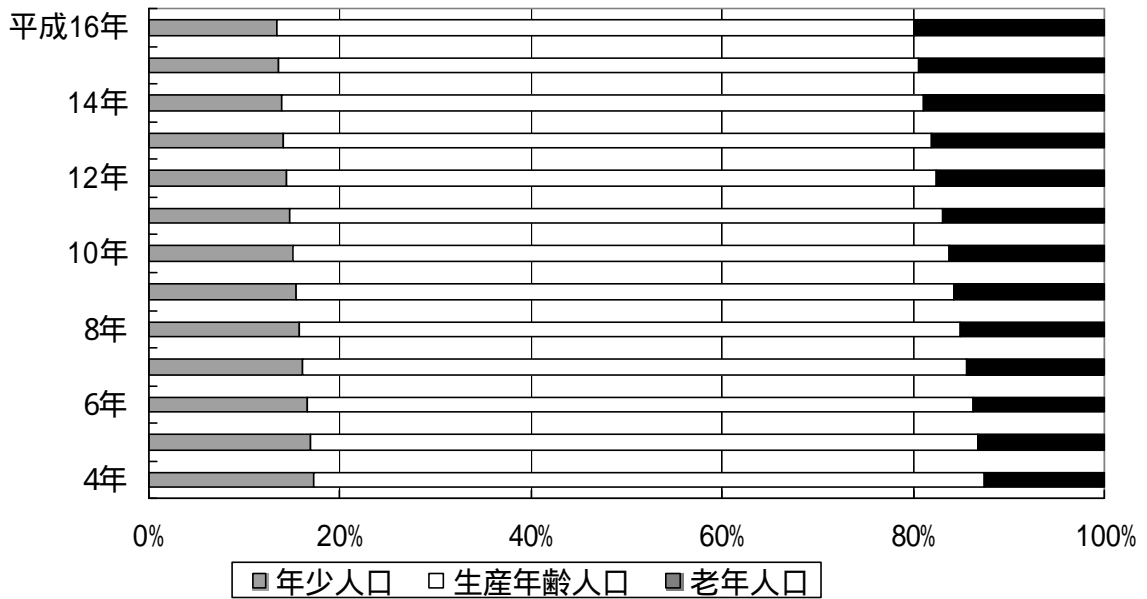
前年と比較して、年少人口指数は0.3ポイント低下、老年人口指数が0.7ポイント、従属人口指数が0.5ポイント、老年化指数が5.4ポイント上昇した。

傾向を見ると、年少人口指数は年少人口の減少に伴い低下傾向にある。逆に、老年人口の増加により老年人口指数は上昇している。また、年少人口の減少幅を老年人口の増加が上回っているため、従属人口指数と老年化指数が上昇している。老年化指数は平成9年に100を超え、更に増加をたどり150ポイントに迫っている。

表4 年齢構成指数の推移

年次	年少人口指数	老年人口指数	従属人口指数	老年化指数
平成4年	24.8	18.1	42.9	72.9
5年	24.3	19.0	43.3	78.4
6年	23.8	19.9	43.8	83.6
7年	23.2	20.8	44.0	89.9
8年	22.8	21.9	44.7	95.9
9年	22.4	22.9	45.3	102.3
10年	22.1	23.9	46.0	107.9
11年	21.7	24.8	46.5	114.3
12年	21.1	25.8	46.9	122.0
13年	21.0	26.9	47.9	128.6
14年	20.7	28.1	48.8	135.8
15年	20.5	29.2	49.6	142.6
16年	20.2	29.9	50.1	148.0

$$\text{年少人口指数} = \frac{\text{年少人口}}{\text{生産年齢人口}} \times 100$$

$$\text{老年人口指数} = \frac{\text{老年人口}}{\text{生産年齢人口}} \times 100$$

$$\text{従属人口指数} = \frac{(\text{年少人口} + \text{老年人口})}{\text{生産年齢人口}} \times 100$$

$$= \text{年少人口指数} + \text{老年人口指数}$$

$$\text{老年化指数} = \frac{\text{老年人口}}{\text{年少人口}} \times 100$$

各年10月1日現在

図6 年齢構成指数の推移



図7 秋田市の年齢(各歳)男女別人口(平成16年10月1日現在)



3 地域別人口

(1) 概要

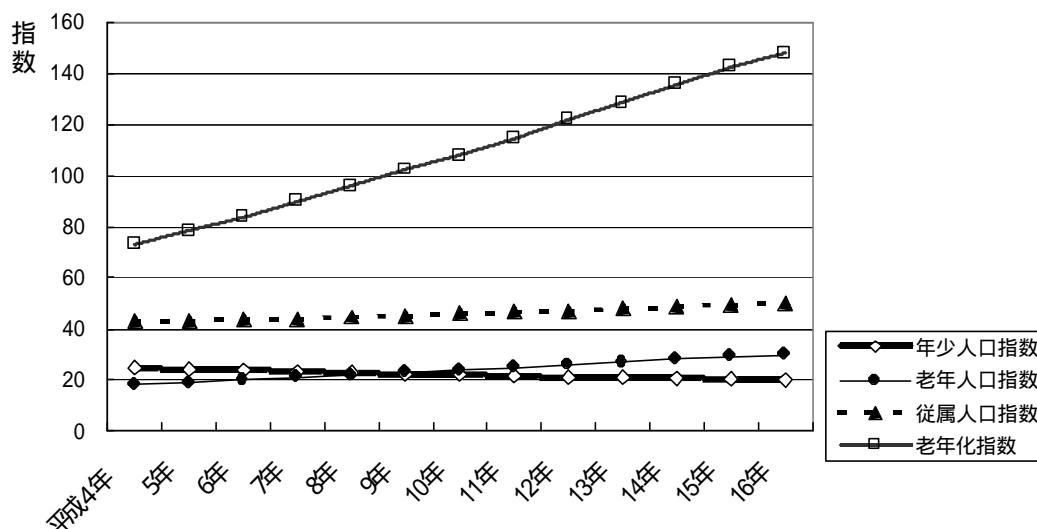
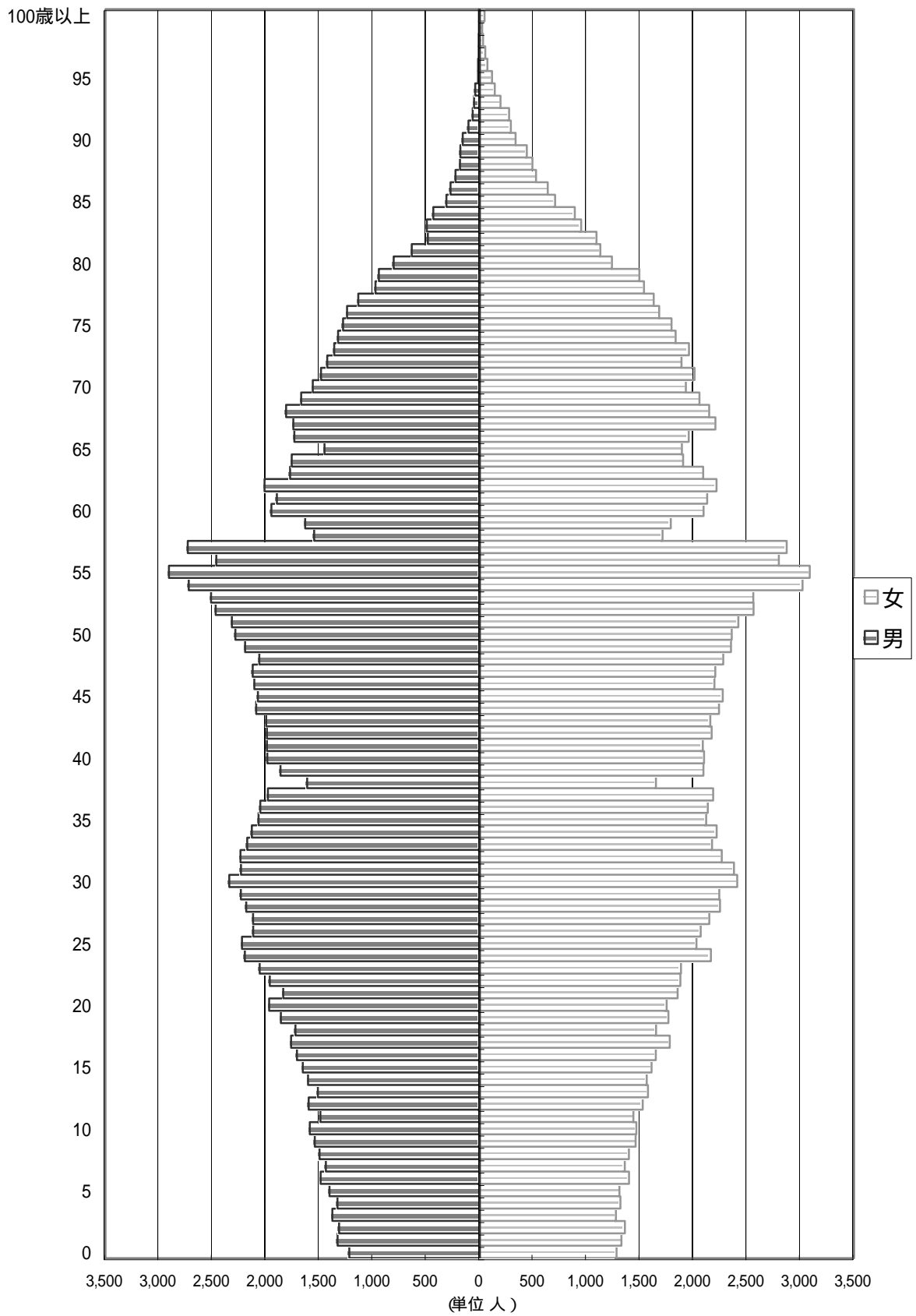
平成16年10月1日現在の人口を地域別にみると、北部地域が86,168人と最も多く、総人口の27.1%を占める。次いで中央地域78,169人(構成比24.6%)、東部地域66,630人(同21.0%)、南部地域49,889人(同15.7%)、西部地域37,161人(同11.7%)の順となっている。

平成15年との増減率で比較すると、西部地域が192人(増減率0.5%)、南部地域が152人(同0.3%)、それぞれ増加し、北部地域で289人(同0.3%)、東部地域で60人(同0.1%)、中央地域で24人(同0.03%)の減少となった。

表5 地域別人口の推移

年次	中央地域	東部地域	西部地域	南部地域	北部地域
平成4年	79,890	66,553	33,689	40,397	85,197
5年	80,023	66,685	33,998	41,712	85,444
6年	80,008	66,654	34,362	43,567	85,628
7年	80,125	66,643	34,693	44,554	85,933
8年	79,685	66,460	35,244	45,580	86,320
9年	78,813	66,242	35,591	46,829	86,965
10年	78,827	66,532	35,831	47,842	86,431
11年	78,784	66,175	36,107	48,589	86,789
12年	78,790	66,767	36,490	48,871	86,707
13年	79,022	66,903	36,794	49,037	86,572
14年	78,571	66,833	36,833	49,525	86,896
15年	78,193	66,690	36,969	49,737	86,457
16年	78,169	66,630	37,161	49,889	86,168

各年10月1日現在

図8 地域別人口の推移



図9 地域別人口割合 (平成16年10月1日現在)



(2) 中央地域

中央地域の人口は、78,169人(男36,872人、女41,297人)で総人口の24.6%を占めている。平成16年は、前年に比べ24人減少し、平成7年以降減少傾向が続いている。

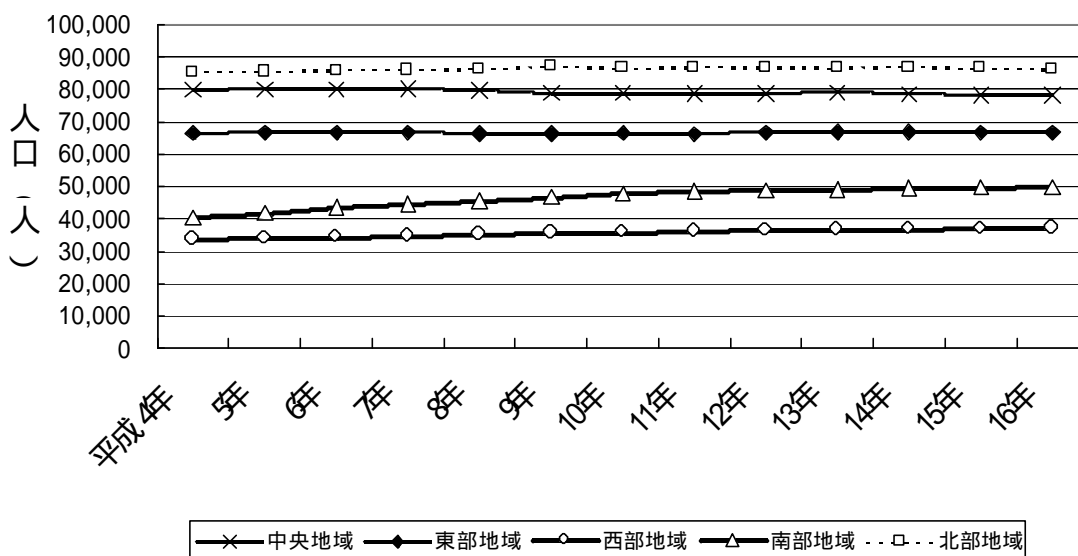
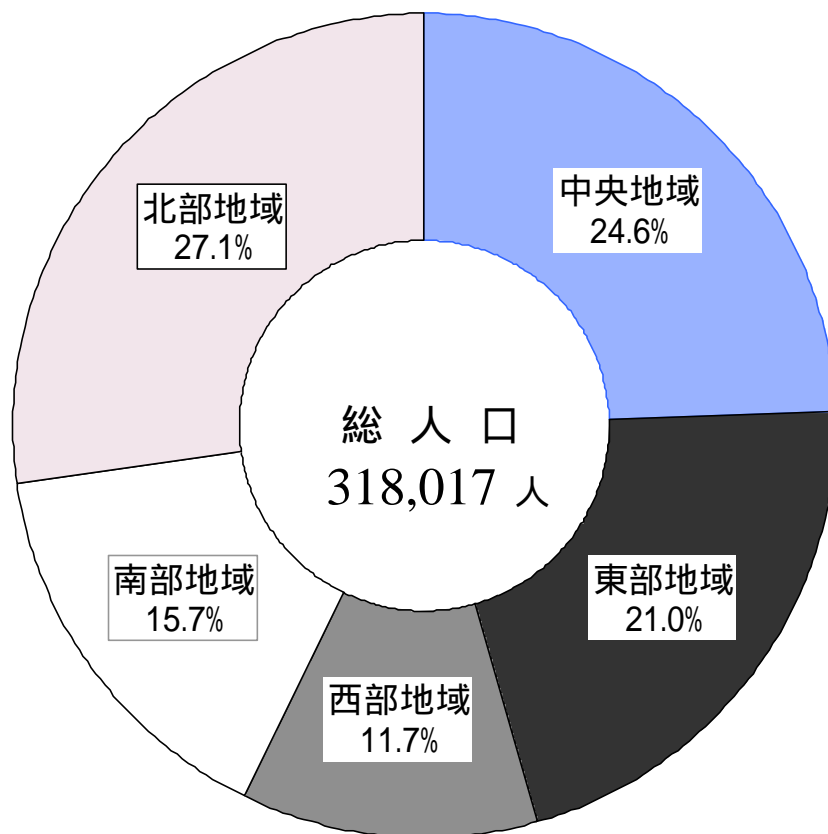
大字別の人口数は、榑山、泉、八橋地区に多く在住している。

平成4年以降の推移を大字別にみると、旭北、川元、千秋、保戸野、旭南、川尻地区の人口が減少し、泉地区が大きく増加、その他は横ばい状態である。

表6 中央地域の人口推移

大字別	平成4年	5年	6年	7年	8年	9年	10年	11年	12年	13年	14年	15年	16年
計	79,892	80,023	80,008	80,125	79,685	78,813	78,827	78,784	78,790	79,022	78,571	78,193	78,169
大町	3,534	3,595	3,569	3,564	3,485	3,377	3,407	3,501	3,409	3,406	3,336	3,397	3,409
旭北	961	961	942	917	900	900	873	864	800	754	741	708	698
旭南	3,408	3,376	3,389	3,526	3,420	3,371	3,307	3,259	3,206	3,136	3,095	3,024	2,983
川元	2,808	2,798	2,773	2,683	2,666	2,605	2,528	2,497	2,393	2,452	2,431	2,382	2,332
川尻	6,268	6,161	6,150	6,036	5,934	5,917	5,896	5,795	5,775	5,730	5,626	5,530	5,530
山王	5,143	5,181	5,222	5,385	5,289	5,321	5,297	5,152	5,134	4,996	5,147	5,134	5,162
高陽	2,389	2,351	2,366	2,315	2,283	2,224	2,256	2,233	2,198	2,267	2,196	2,130	2,156
保戸野	7,069	7,064	7,008	6,958	6,924	6,759	6,622	6,499	6,257	6,185	6,184	6,082	6,176
泉	8,329	8,275	8,313	8,488	8,574	8,506	9,136	9,894	10,184	10,332	10,323	10,403	10,521
千秋	5,365	5,367	5,310	5,267	5,326	5,417	5,310	5,112	4,922	4,768	4,685	4,717	4,627
中通	3,123	3,089	3,105	3,097	3,033	2,941	2,921	2,868	2,896	2,977	2,996	3,192	3,308
南通	5,161	5,147	5,122	5,166	5,027	4,938	4,802	4,734	4,856	4,862	4,814	4,721	4,657
榑山	10,399	10,451	10,360	10,387	10,397	10,198	10,082	10,074	10,611	11,156	11,184	11,095	11,082
茨島	5,451	5,472	5,514	5,567	5,566	5,609	5,578	5,543	5,518	5,449	5,312	5,182	5,063
八橋	10,484	10,735	10,865	10,769	10,861	10,730	10,812	10,759	10,631	10,552	10,501	10,496	10,465

各年10月1日現在

図10-1 中央地域の増減数の推移



図10-2 中央地域の人口の推移



(3) 東部地域

東部地域の人口は、66,630人(男32,381人、女34,249人)で、総人口の21.0%を占め、前年に比べ60人減少し、平成13年以降4年連続減少しているものの、平成4年に比較すると人口数は減少していない。

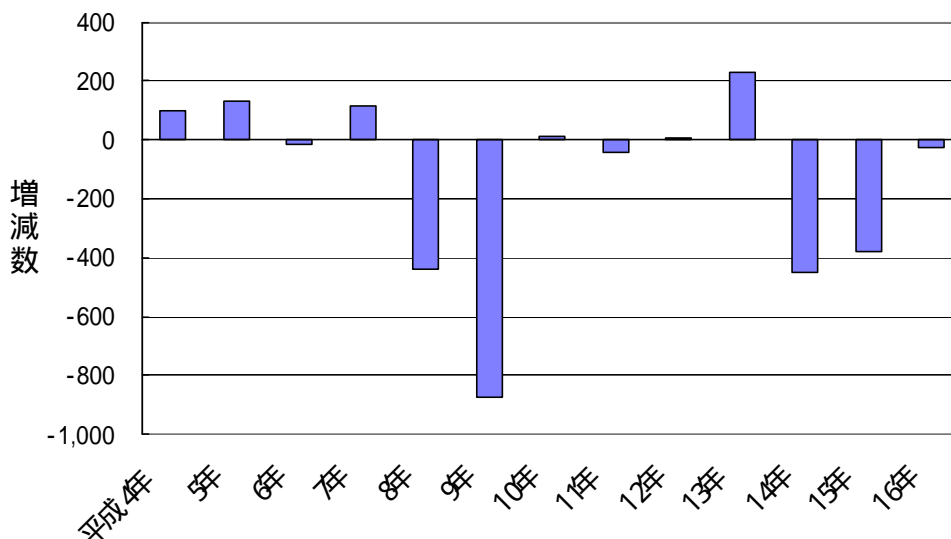
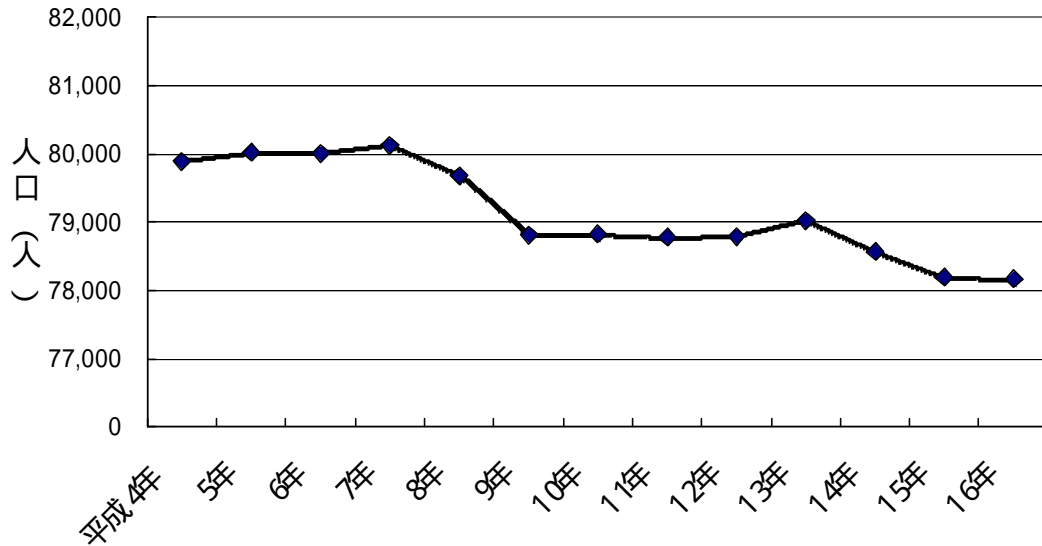
大字別では広面地区の人口が最も多く、次いで東通、手形(字)地区となっている。また、大平台、桜台地区の人口増加が顕著で、他の減少地区をカバーしている。

表7 東部地域の人口推移

大字別	平成4年	5年	6年	7年	8年	9年	10年	11年	12年	13年	14年	15年	16年
計	66,553	66,685	66,654	66,643	66,460	66,242	66,532	66,175	66,767	66,903	66,833	66,690	66,630
東通	3,718	3,712	3,706	7,110	7,125	7,088	7,027	7,017	6,830	6,843	6,800	6,709	6,661
手形	5,222	5,150	5,043	5,114	5,074	4,943	4,944	4,871	4,859	4,833	4,829	4,615	4,552
手形(字)	8,684	8,651	8,520	6,985	6,847	6,755	6,663	6,566	6,588	6,606	6,522	6,459	6,371
手形山	2,737	2,665	2,659	2,553	2,499	2,371	2,324	2,284	2,250	2,213	2,195	2,238	2,178
手形山	3,451	3,499	3,480	3,461	3,453	3,461	3,507	3,097	3,094	3,049	3,117	3,087	3,104
旭川	2,458	2,510	2,467	2,491	2,453	2,444	2,502	2,526	2,520	2,495	2,463	2,430	2,429
旭川その他	4,935	4,898	4,928										
新藤田					1,366	1,367	1,356	1,368	1,371	1,361	1,323	1,315	1,310
濁川					2,071	2,069	2,066	2,043	1,929	1,910	1,860	1,849	1,834
添川					1,616	1,605	1,545	1,767	2,069	2,157	2,229	2,246	2,355
藤倉内	807	795	791										
山別					510	506	501	490	475	473	466	462	446
仁柳					214	216	211	204	196	202	202	201	194
広面	16,830	17,004	17,221	13,873	13,844	14,084	14,273	14,159	14,320	14,325	14,305	14,248	14,195
柳田					1,747	1,681	1,685	1,697	1,692	1,680	1,711	1,752	1,827
横森	4,188	4,262	4,363	4,336	4,390	4,424	4,485	4,510	4,587	4,675	4,682	4,637	4,574
桜ガ丘	3,450	3,475	3,544	3,395	3,381	3,336	3,370	3,321	3,596	3,744	3,666	3,623	3,624
桜ガ丘	1,982	2,049	2,058	2,130	2,168	2,151	2,142	2,159	2,226	2,231	2,247	2,242	2,282
大平台							422	608	285	464	599	691	765
下北手	4,757	4,714	4,619	4,538	4,485	4,425	4,395	4,413	4,076	3,827	3,758	3,877	3,821
太平	3,334	3,301	3,255	3,247	3,217	3,142	3,114	3,075	3,089	3,045	3,021	2,966	2,934

各年10月1日現在

図11-1 東部地域の増減数の推移



図11-2 東部地域の人口の推移



(4) 西部地域

西部地域の人口は、37,161人(男17,628人、女19,533人)で総人口の11.7%を占めている。前年に比べ192人増加しており、平成4年以降、一貫して増加傾向にある。

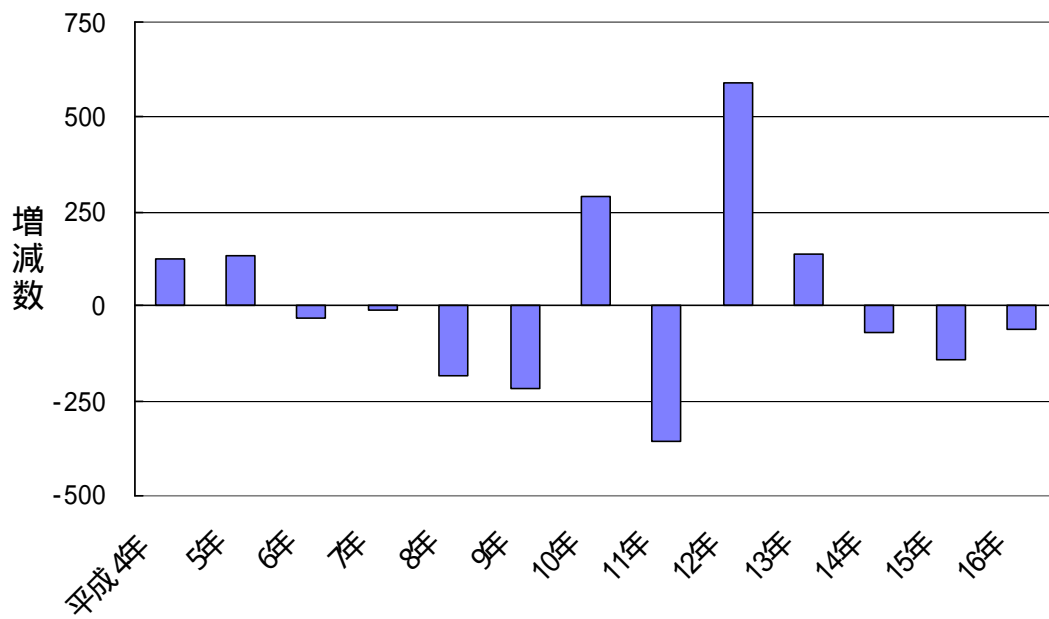
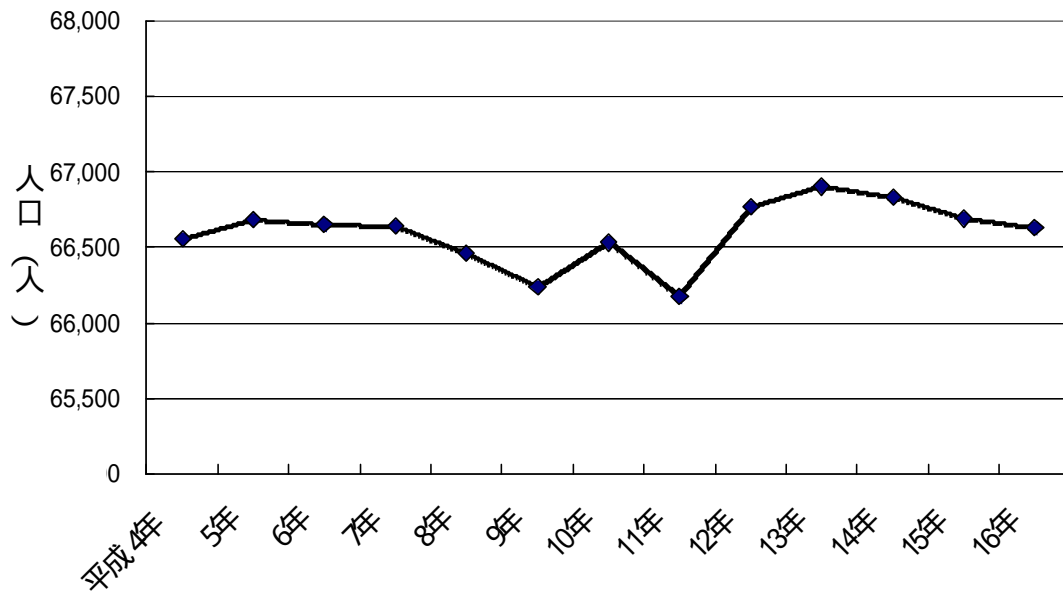
大字別では新屋地区の人口が最も多く、次いで勝平地区となっている。

平成4年以降の人口推移を大字別にみると、豊岩地区が横ばい、浜田、下浜地区が減少するなかで、新屋地区、勝平地区の人口増加傾向が顕著である。

表8 西部地域の人口推移 各年10月1日現在

大字別	平成4年	5年	6年	7年	8年	9年	10年	11年	12年	13年	14年	15年	16年
計	33,689	33,998	34,362	34,693	35,244	35,591	35,831	36,107	36,490	36,794	36,833	36,969	37,161
新屋	12,173	12,484	12,714	13,116	13,496	13,847	14,084	14,307	14,711	14,935	15,016	15,072	15,277
勝平	13,188	13,360	13,552	13,545	13,787	13,852	13,891	13,828	13,763	13,903	13,928	14,049	14,080
浜田	3,274	3,111	3,044	3,017	2,986	2,974	2,968	3,061	3,091	3,068	3,025	2,994	3,005
豊岩	2,151	2,166	2,163	2,156	2,152	2,132	2,156	2,179	2,240	2,224	2,212	2,227	2,214
下浜	2,903	2,877	2,889	2,859	2,823	2,786	2,732	2,732	2,685	2,664	2,652	2,627	2,585

各年10月1日現在

図12-1 西部地域の増加数の推移



図12-2 西部地域の人口の推移



(5) 南部地域

南部地域の人口は、49,889人(男23,580人、女26,309人)で、総人口の15.7%を占めている。前年に比べ152人増加している。平成4年以降一貫して増加傾向が続いている。

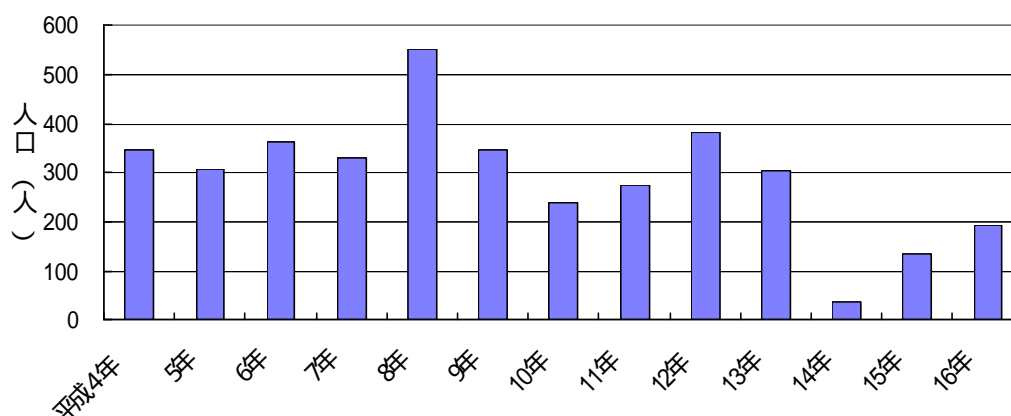
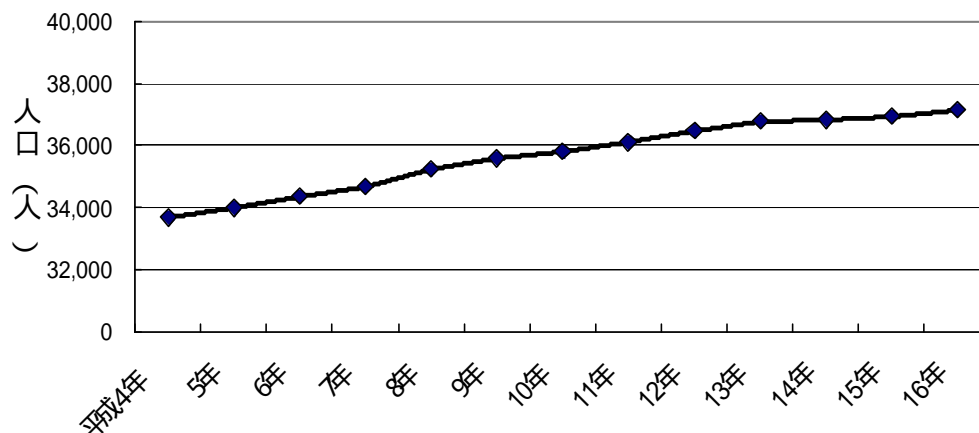
大字別では仁井田地区の人口が南部地域の28.4%を占めている。

平成4年以降の人口の推移を大字別にみると、御所野、御野場地区の人口増加が特に顕著である。

表9 南部地域の人口推移

大字別	平成4年	5年	6年	7年	8年	9年	10年	11年	12年	13年	14年	15年	16年
計	40,397	41,712	43,567	44,554	45,580	46,829	47,842	48,589	48,871	49,037	49,525	49,737	49,889
牛島東	6,679	6,553	6,520	6,455	6,503	6,590	6,559	6,615	6,121	5,641	5,624	5,601	5,551
牛島西	6,273	6,549	7,044	7,151	7,262	7,312	7,221	7,151	7,257	6,057	6,094	6,068	6,016
牛島南											1,576	1,576	1,561
卸町	564	600	629	650	665	675	652	656	685	724	737	743	742
大住	3,120	3,012	2,952	2,864	2,923	3,026	3,206	3,297	3,318	3,251	3,193	3,157	3,201
仁井田	13,948	14,983	13,320	13,518	13,578	13,670	13,970	14,104	14,237	13,988	14,120	14,144	14,169
御野場	4,906	4,877	7,525	7,930	8,265	8,422	8,576	8,611	8,519	8,468	8,398	8,274	8,124
御所野	1,270	1,532	1,963	2,387	2,802	3,433	3,844	4,193	4,557	5,039	5,424	5,704	5,973
四ツ小屋	1,956	1,956	1,889	1,873	1,865	1,899	1,929	1,932	1,955	1,968	1,944	1,925	1,912
上北手	1,681	1,650	1,725	1,726	1,717	1,802	1,801	1,799	1,929	1,919	1,909	1,899	1,904
山手台								231	293	389	506	646	736

各年10月1日現在

図13-1 南部地域の増加数の推移



図13-2 南部地域の人口の推移



(6) 北部地域

北部地域の人口は、86,168人(男40,990人、女45,178人)で人口の27.1%を占めており、地域別では最も住民数が多い地域である。平成11年まで着実な増加傾向が見られたが、以降は横ばい傾向が続いている。

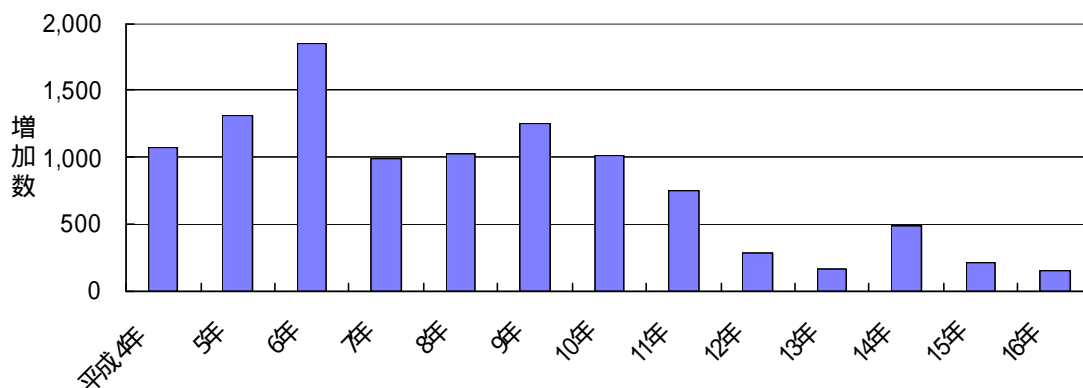
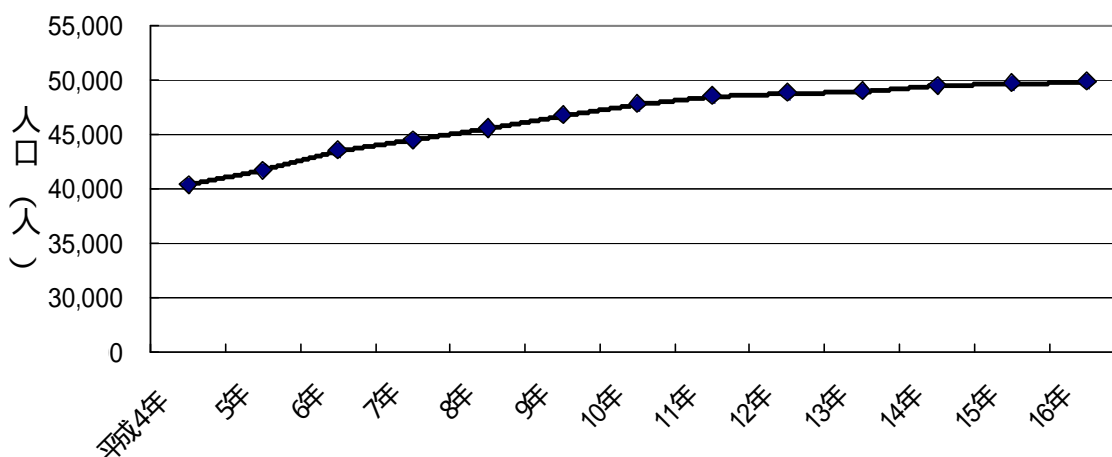
大字別では飯島地区の人口が最も多く、次いで、外旭川、寺内地区となっている。

平成4年以降の人口の推移を大字別にみると、土崎その他、将軍野その他、飯島地区で人口が増加し、その他の地区では横ばい、減少傾向となっている。

表10 北部地域の人口推移

大字別	平成4年	5年	6年	7年	8年	9年	10年	11年	12年	13年	14年	15年	16年
計	85,197	85,444	85,628	85,933	86,320	86,965	86,431	86,789	86,707	86,572	86,896	86,457	86,168
寺内	10,645	10,664	10,651	10,534	10,408	10,233	10,124	10,258	10,215	10,131	10,269	10,063	9,985
外旭川	12,445	12,694	12,902	12,910	13,043	13,487	13,199	13,314	13,369	13,421	13,497	13,417	13,436
土崎港中央	6,143	6,031	5,961	5,894	5,816	5,762	5,609	5,430	5,371	5,352	5,244	5,190	5,087
土崎港東	2,924	2,925	2,835	2,877	3,039	3,005	3,036	3,020	2,937	2,905	2,887	2,859	2,897
土崎港西	1,505	1,453	1,412	1,366	1,338	1,369	1,353	1,402	1,445	1,457	1,468	1,450	1,400
土崎港南	3,733	3,760	3,764	3,805	3,744	3,676	3,695	3,582	3,509	3,458	3,411	3,378	3,363
土崎港北	6,596	6,561	6,453	6,404	6,336	6,370	6,294	6,258	6,275	6,293	6,294	6,252	6,325
土崎港その他	2,362	2,385	2,408	2,547	2,660	2,756	2,814	2,889	2,891	2,868	2,847	2,846	2,973
将軍野東	4,077	4,071	4,089	4,014	4,017	3,963	3,930	3,928	3,930	3,903	3,967	3,946	3,924
将軍野南	4,351	4,300	4,237	4,253	4,190	4,250	4,135	4,265	4,184	4,206	4,358	4,448	4,387
将軍野その他	3,202	3,127	3,204	3,292	3,436	3,623	3,594	3,606	3,630	3,663	3,708	3,735	3,764
港北	1,355	1,352	1,337	1,307	1,289	1,310	1,378	1,409	1,388	1,382	1,376	1,366	1,359
飯島	15,180	15,464	15,766	16,128	16,460	16,712	16,862	17,041	17,091	17,093	17,201	17,196	16,987
金足	4,374	4,379	4,335	4,278	4,233	4,165	4,089	4,008	3,975	3,931	3,905	3,870	3,831
下新城	4,611	4,603	4,589	4,642	4,634	4,635	4,697	4,771	4,816	4,851	4,838	4,825	4,863
上新城	1,694	1,675	1,685	1,682	1,677	1,649	1,622	1,608	1,681	1,658	1,626	1,616	1,587

各年10月1日現在

図14-1 北部地域の増減数の推移



図14-2 北部地域の人口の推移



4 人口動態

(1) 社会動態

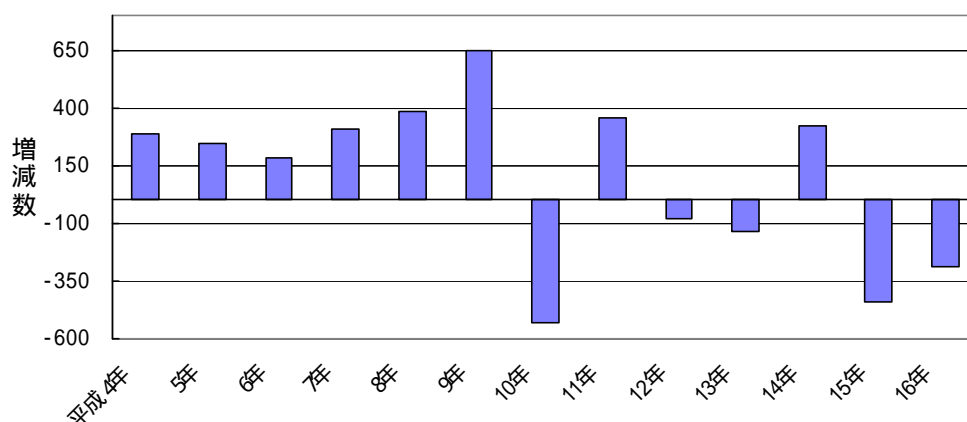
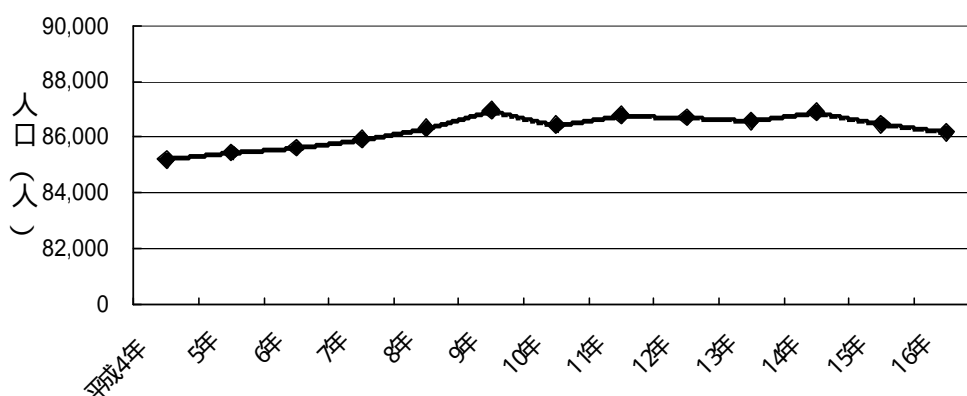
秋田市における平成15年10月1日から平成16年9月30日間の社会動態は、転入者が12,130人、転出者が12,202人で、差引72人の転出超過となっている。平成15年に比べ転入者で、3人の減少、転出者で693人の減少となった。

このうち県内異動をみると、他市町村からの転入者(県内転入)は4,555人、他市町村への転出者(県内転出)は3,525人で、差引1,030人の転入超過である。これは前年より、転入で111人、転出で201人の減少となり、転入超過数が平成15年の940人より90人増加している。

また、県外異動をみると、転入者(県外転入)は7,575人、転出者(県外転出)は8,677人で、差引1,102人の転出超過である。これは前年より、転入で、108人の増加、転出で522人の減少となり、転出超過数が平成15年の1,732人より630人減少している。

社会動態の推移をみると、転入者、転出者とも漸減傾向にある。

表 1 1 社会動態の推移

年次	転入計	県内転入	県外転入	転出計	県内転出	県外転出	県内移動	県外移動	社会動態
平成4年	14,182	5,805	8,377	13,366	3,982	9,384	1,823	-1,007	816
5年	13,949	5,893	8,056	12,701	3,978	8,723	1,915	-667	1,248
6年	13,881	5,511	8,370	12,528	3,949	8,579	1,562	-209	1,353
7年	14,115	5,611	8,504	12,927	4,193	8,734	1,418	-230	1,188
8年	13,621	5,222	8,399	13,052	4,119	8,933	1,103	-534	569
9年	13,766	5,342	8,424	13,294	4,191	9,103	1,151	-679	472
10年	13,512	5,248	8,264	13,179	4,092	9,087	1,156	-823	333
11年	13,046	4,809	8,237	12,607	3,825	8,782	984	-545	439
12年	12,693	5,019	7,674	12,809	3,960	8,849	1,059	-1,175	-116
13年	12,959	4,936	8,023	12,706	3,796	8,910	1,140	-887	253
14年	12,587	4,856	7,731	12,658	3,836	8,822	1,020	-1,091	-71
15年	12,133	4,666	7,467	12,925	3,726	9,199	940	-1,732	-792
16年	12,130	4,555	7,575	12,202	3,525	8,677	1,030	-1,102	-72
増減									
平成4年	-87	-130	43	-515	-63	-452	-67	495	428
5年	-233	88	-321	-665	-4	-661	92	340	432
6年	-68	-382	314	-173	-29	-144	-353	458	105
7年	234	100	134	399	244	155	-144	-21	-165
8年	-494	-389	-105	125	-74	199	-315	-304	-619
9年	145	120	25	242	72	170	48	-145	-97
10年	-254	-94	-160	-115	-99	-16	5	-144	-139
11年	-466	-439	-27	-572	-267	-305	-172	278	106
12年	-353	210	-563	202	135	67	75	-630	-555
13年	266	-83	349	-103	-164	61	81	288	369
14年	-372	-80	-292	-48	40	-88	-120	-204	-324
15年	-454	-190	-264	267	-110	377	-80	-641	-721
16年	-3	-111	108	-723	-201	-522	90	630	720

各年は、前年10月1日から当該年9月30日までとする。

図15 社会動態の推移



図16 県内移動・県外移動の推移



(2) 自然動態

秋田市における平成15年10月1日から平成16年9月30日間の自然動態は出生数が2,551人、死亡数が2,508人で自然動態による人口増加は43人であった。平成15年と比較して、出生数で69人減少、死亡数で68人増加し、自然動態全体では137人減少した。

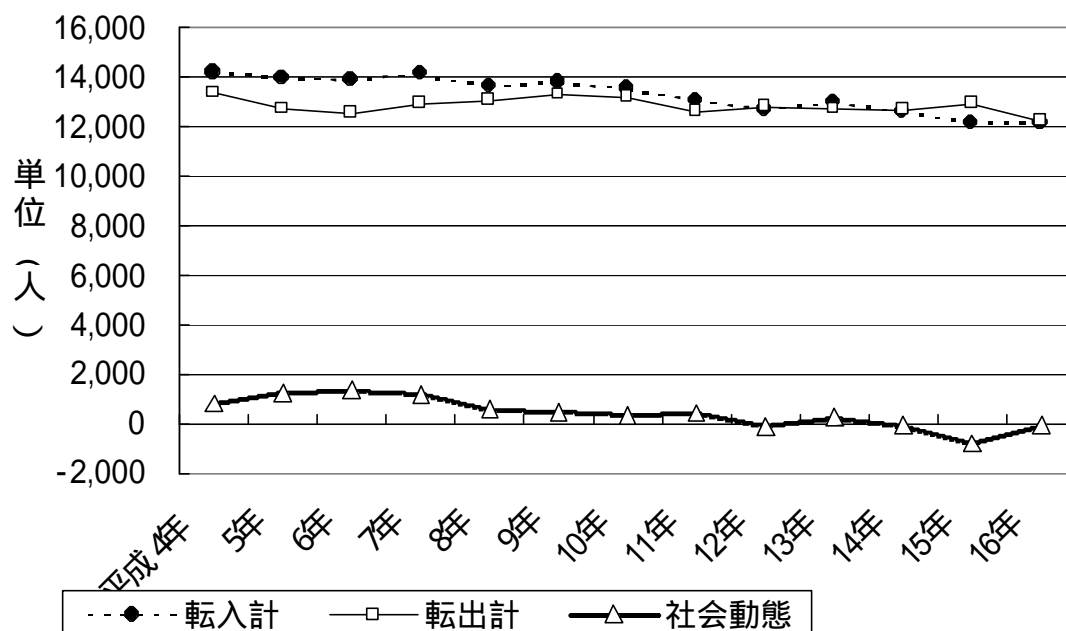
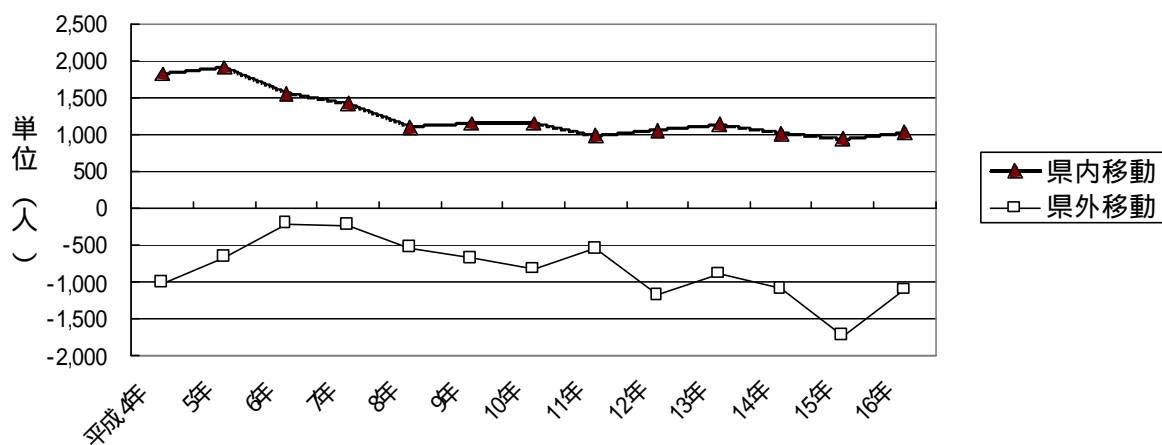
長期的な推移をみると、死亡数を上回ってきた出生数は年々減少を続けている。

一方、死亡数は逆に増加しており、出生数、死亡数が拮抗する形になり自然動態はかろうじて増加を保った。

表 1 2 自然動態の推移

年次	出生数			死亡数			自然動態		
	出生数	男	女	死亡数	男	女	計	男	女
平成4年	2,988	1,547	1,441	1,883	1,043	840	1,105	504	601
5年	2,862	1,463	1,399	1,974	1,095	879	888	368	520
6年	3,055	1,560	1,495	2,051	1,122	929	1,004	438	566
7年	2,981	1,545	1,436	2,152	1,126	1,026	829	419	410
8年	2,834	1,493	1,341	2,062	1,149	913	772	344	428
9年	2,805	1,445	1,360	2,126	1,167	959	679	278	401
10年	2,918	1,479	1,439	2,228	1,228	1,000	690	251	439
11年	2,803	1,449	1,354	2,261	1,261	1,000	542	188	354
12年	2,679	1,350	1,329	2,338	1,288	1,050	341	62	279
13年	2,743	1,402	1,341	2,293	1,262	1,031	450	140	310
14年	2,714	1,350	1,364	2,313	1,293	1,020	401	57	344
15年	2,620	1,312	1,308	2,440	1,339	1,101	180	-27	207
16年	2,551	1,307	1,244	2,508	1,340	1,168	43	-33	76
増減									
平成4年	45	104	-59	-5	-27	22	50	131	-81
5年	-126	-84	-42	91	52	39	-217	-136	-81
6年	193	97	96	77	27	50	116	70	46
7年	-74	-15	-59	101	4	97	-175	-19	-156
8年	-147	-52	-95	-90	23	-113	-57	-75	18
9年	-29	-48	19	64	18	46	-93	-66	-27
10年	113	34	79	102	61	41	11	-27	38
11年	-115	-30	-85	33	33	0	-148	-63	-85
12年	-124	-99	-25	77	27	50	-201	-126	-75
13年	64	52	12	-45	-26	-19	109	78	31
14年	-29	-52	23	20	31	-11	-49	-83	34
15年	-94	-38	-56	127	46	81	-221	-84	-137
16年	-69	-5	-64	68	1	67	-137	-6	-131

各年は、前年10月1日から当該年9月30日までとする。

図17 自然動態の推移

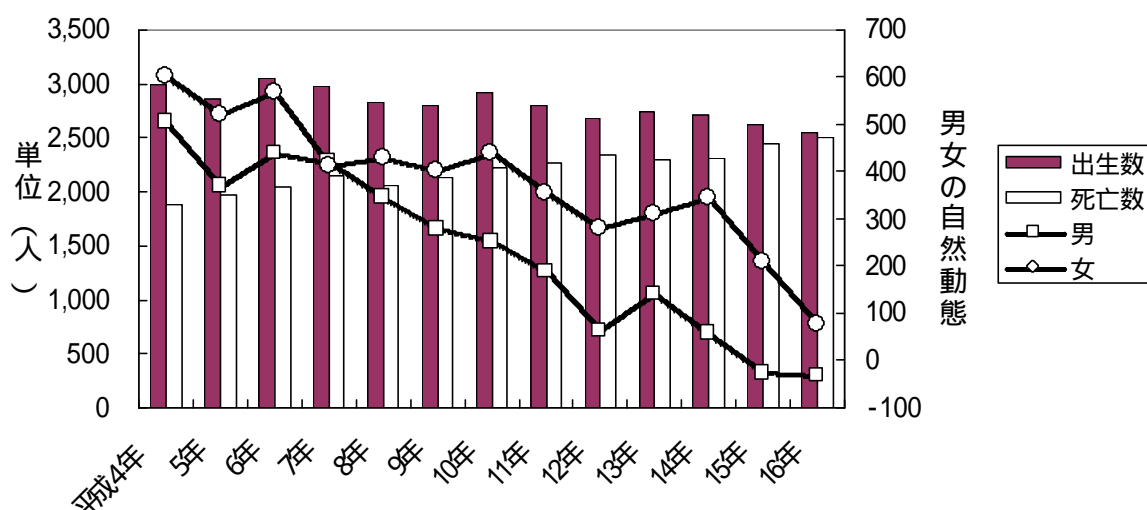

統計表

表1 秋田市年齢別人口(全域)

年齢(各歳)	総数			年齢(各歳)	総数		
	計	男	女		計	男	女
総数	318,017	151,451	166,566	55~59歳	23,533	11,284	12,249
0~4歳	13,127	6,634	6,493	55	5,993	2,907	3,086
0	2,499	1,279	1,220	56	5,261	2,464	2,797
1	2,655	1,330	1,325	57	5,601	2,731	2,870
2	2,674	1,316	1,358	58	3,258	1,549	1,709
3	2,652	1,378	1,274	59	3,420	1,633	1,787
4	2,647	1,331	1,316	60~64歳	19,815	9,390	10,425
5~9歳	14,285	7,374	6,911	60	4,041	1,948	2,093
5	2,711	1,405	1,306	61	4,024	1,897	2,127
6	2,884	1,488	1,396	62	4,227	2,013	2,214
7	2,795	1,439	1,356	63	3,863	1,774	2,089
8	2,894	1,499	1,395	64	3,660	1,758	1,902
9	3,001	1,543	1,458	65~69歳	18,657	8,410	10,247
10~14歳	15,359	7,799	7,560	65	3,342	1,452	1,890
10	3,054	1,589	1,465	66	3,688	1,734	1,954
11	2,927	1,490	1,437	67	3,947	1,743	2,204
12	3,124	1,600	1,524	68	3,956	1,811	2,145
13	3,087	1,514	1,573	69	3,724	1,670	2,054
14	3,167	1,606	1,561	70~74歳	16,770	7,158	9,612
15~19歳	17,157	8,713	8,444	70	3,488	1,561	1,927
15	3,262	1,655	1,607	71	3,494	1,485	2,009
16	3,357	1,710	1,647	72	3,313	1,426	1,887
17	3,541	1,764	1,777	73	3,318	1,361	1,957
18	3,373	1,724	1,649	74	3,157	1,325	1,832
19	3,624	1,860	1,764	75~79歳	13,702	5,574	8,128
20~24歳	19,545	10,026	9,519	75	3,072	1,278	1,794
20	3,717	1,969	1,748	76	2,919	1,241	1,678
21	3,689	1,838	1,851	77	2,763	1,136	1,627
22	3,840	1,964	1,876	78	2,511	975	1,536
23	3,940	2,058	1,882	79	2,437	944	1,493
24	4,359	2,197	2,162	80~84歳	8,148	2,855	5,293
25~29歳	21,607	10,880	10,727	80	2,041	805	1,236
25	4,250	2,223	2,027	81	1,764	636	1,128
26	4,185	2,119	2,066	82	1,577	485	1,092
27	4,267	2,120	2,147	83	1,443	495	948
28	4,431	2,184	2,247	84	1,323	434	889
29	4,474	2,234	2,240	85~89歳	3,978	1,178	2,800
30~34歳	22,555	11,120	11,435	85	1,017	312	705
30	4,750	2,342	2,408	86	909	273	636
31	4,610	2,233	2,377	87	753	227	526
32	4,501	2,238	2,263	88	678	185	493
33	4,347	2,175	2,172	89	621	181	440
34	4,347	2,132	2,215	90~94歳	1,660	425	1,235
35~39歳	19,752	9,578	10,174	90	494	159	335
35	4,186	2,068	2,118	91	396	105	291
36	4,185	2,052	2,133	92	340	66	274
37	4,164	1,981	2,183	93	247	53	194
38	3,262	1,614	1,648	94	183	42	141
39	3,955	1,863	2,092	95~99歳	352	59	293
40~44歳	20,804	10,057	10,747	95	131	16	115
40	4,085	1,987	2,098	96	88	16	72
41	4,077	1,991	2,086	97	62	10	52
42	4,160	1,991	2,169	98	41	10	31
43	4,153	1,997	2,156	99	30	7	23
44	4,329	2,091	2,238	100歳以上	53	8	45
45~49歳	21,858	10,562	11,296	不詳	81	60	21
45	4,346	2,074	2,272	(再掲)			
46	4,303	2,108	2,195	15歳未満	42,771	21,807	20,964
47	4,325	2,123	2,202	15~64歳	211,845	103,917	107,928
48	4,339	2,062	2,277	65歳以上	63,320	25,667	37,653
49	4,545	2,195	2,350	年齢別割合(%)			
50~54歳	25,219	12,307	12,912	15歳未満	13.4%	14.4%	12.6%
50	4,642	2,285	2,357	15~64歳	66.6%	68.6%	64.8%
51	4,736	2,318	2,418	65歳以上	19.9%	16.9%	22.6%
52	5,030	2,470	2,560	平均年齢	43.2	41.5	44.7
53	5,071	2,513	2,558				
54	5,740	2,721	3,019				

表2 年齢別・地域別人口

年齢 (各歳)	中 央 地 域			年齢 (各歳)	中 央 地 域		
	計	男	女		計	男	女
総 数	78,169	36,872	41,297	55～59歳	5,627	2,719	2,908
0～4歳	3,231	1,627	1,604	55	1,403	685	718
0	654	338	316	56	1,305	615	690
1	628	316	312	57	1,322	648	674
2	694	337	357	58	755	379	376
3	627	322	305	59	842	392	450
4	628	314	314	60～64歳	4,728	2,225	2,503
5～9歳	3,400	1,749	1,651	60	983	468	515
5	675	364	311	61	969	442	527
6	663	353	310	62	982	494	488
7	671	329	342	63	911	410	501
8	689	363	326	64	883	411	472
9	702	340	362	65～69歳	4,422	1,905	2,517
10～14歳	3,588	1,827	1,761	65	763	303	460
10	744	385	359	66	865	407	458
11	689	352	337	67	929	390	539
12	713	362	351	68	953	418	535
13	728	358	370	69	912	387	525
14	714	370	344	70～74歳	3,994	1,647	2,347
15～19歳	3,713	1,887	1,826	70	806	359	447
15	732	377	355	71	810	333	477
16	711	373	338	72	825	350	475
17	773	380	393	73	794	304	490
18	760	394	366	74	759	301	458
19	737	363	374	75～79歳	3,296	1,282	2,014
20～24歳	4,164	1,864	2,300	75	752	303	449
20	724	336	388	76	671	263	408
21	733	324	409	77	659	259	400
22	841	364	477	78	629	223	406
23	841	383	458	79	585	234	351
24	1,025	457	568	80～84歳	2,089	759	1,330
25～29歳	5,618	2,731	2,887	80	496	197	299
25	1,055	508	547	81	478	171	307
26	1,061	497	564	82	402	123	279
27	1,135	573	562	83	366	141	225
28	1,161	549	612	84	347	127	220
29	1,206	604	602	85～89歳	997	279	718
30～34歳	6,291	3,118	3,173	85	265	78	187
30	1,294	662	632	86	226	65	161
31	1,281	624	657	87	183	46	137
32	1,285	645	640	88	176	42	134
33	1,202	580	622	89	147	48	99
34	1,229	607	622	90～94歳	339	119	220
35～39歳	5,577	2,729	2,848	90	97	43	54
35	1,211	599	612	91	95	32	63
36	1,190	586	604	92	62	13	49
37	1,197	586	611	93	60	21	39
38	894	436	458	94	25	10	15
39	1,085	522	563	95～99歳	46	12	34
40～44歳	5,650	2,765	2,885	95	20	5	15
40	1,130	566	564	96	12	2	10
41	1,127	558	569	97	7	4	3
42	1,153	560	593	98	1	1	0
43	1,100	529	571	99	6	0	6
44	1,140	552	588	100歳以上	18	5	13
45～49歳	5,381	2,614	2,767	不詳	18	12	6
45	1,050	484	566	(再掲)			
46	1,044	506	538	15歳未満	10,219	5,203	5,016
47	1,115	570	545	15～64歳	52,731	25,649	27,082
48	1,076	532	544	65歳以上	15,201	6,008	9,193
49	1,096	522	574	年齢別割合(%)			
50～54歳	5,982	2,997	2,985	15歳未満	13.1%	14.1%	12.1%
50	1,129	594	535	15～64歳	67.5%	69.6%	65.6%
51	1,118	561	557	65歳以上	19.4%	16.3%	22.3%
52	1,175	596	579	平均年齢	42.8	41.2	44.1
53	1,189	602	587				
54	1,371	644	727				

表2 年齢別・地域別人口

年齢 (各歳)	東 部 地 域			年齢 (各歳)	東 部 地 域		
	計	男	女		計	男	女
総 数	66,630	32,381	34,249	55～59歳	4,852	2,276	2,576
0～4歳	2,533	1,262	1,271	55	1,212	577	635
0	494	249	245	56	1,083	477	606
1	547	268	279	57	1,178	587	591
2	518	252	266	58	661	303	358
3	484	247	237	59	718	332	386
4	490	246	244	60～64歳	3,988	1,882	2,106
5～9歳	2,591	1,345	1,246	60	765	379	386
5	506	271	235	61	803	393	410
6	520	260	260	62	837	380	457
7	507	255	252	63	817	379	438
8	505	267	238	64	766	351	415
9	553	292	261	65～69歳	3,800	1,732	2,068
10～14歳	2,771	1,417	1,354	65	698	306	392
10	566	291	275	66	748	347	401
11	511	261	250	67	829	379	450
12	539	267	272	68	776	369	407
13	563	281	282	69	749	331	418
14	592	317	275	70～74歳	3,475	1,433	2,042
15～19歳	3,742	1,948	1,794	70	741	310	431
15	614	301	313	71	704	287	417
16	685	327	358	72	672	267	405
17	689	382	307	73	690	289	401
18	782	403	379	74	668	280	388
19	972	535	437	75～79歳	2,947	1,246	1,701
20～24歳	6,382	3,718	2,664	75	680	284	396
20	1,046	624	422	76	634	275	359
21	1,115	592	523	77	582	262	320
22	1,249	773	476	78	530	222	308
23	1,473	869	604	79	521	203	318
24	1,499	860	639	80～84歳	1,655	584	1,071
25～29歳	5,492	2,972	2,520	80	417	168	249
25	1,382	817	565	81	364	142	222
26	1,197	635	562	82	322	100	222
27	1,022	533	489	83	298	80	218
28	986	502	484	84	254	94	160
29	905	485	420	85～89歳	781	242	539
30～34歳	4,363	2,167	2,196	85	187	62	125
30	900	429	471	86	195	59	136
31	889	418	471	87	160	47	113
32	873	450	423	88	116	38	78
33	854	449	405	89	123	36	87
34	847	421	426	90～94歳	359	95	264
35～39歳	3,583	1,730	1,853	90	114	31	83
35	747	376	371	91	78	23	55
36	738	334	404	92	72	16	56
37	787	385	402	93	53	10	43
38	582	288	294	94	42	15	27
39	729	347	382	95～99歳	91	14	77
40～44歳	3,718	1,814	1,904	95	39	2	37
40	728	343	385	96	19	7	12
41	707	364	343	97	15	2	13
42	737	352	385	98	13	3	10
43	739	372	367	99	5	0	5
44	807	383	424	100歳以上	12	3	9
45～49歳	4,209	1,951	2,258	不詳	34	30	4
45	829	379	450	(再掲)			
46	817	399	418	15歳未満	7,895	4,024	3,871
47	811	361	450	15～64歳	45,581	22,978	22,603
48	869	398	471	65歳以上	13,120	5,349	7,771
49	883	414	469	年齢別割合(%)			
50～54歳	5,252	2,520	2,732	15歳未満	11.8%	12.4%	11.3%
50	1,020	477	543	15～64歳	68.4%	71.0%	66.0%
51	973	466	507	65歳以上	19.7%	16.5%	22.7%
52	1,019	484	535	平均年齢	42.7	40.6	44.6
53	1,085	542	543				
54	1,155	551	604				

表2 年齢別・地域別人口

年齢 (各歳)	西部地域			年齢(各歳)	西部地域		
	計	男	女		計	男	女
総数	37,161	17,628	19,533	55～59歳	2,725	1,328	1,397
0～4歳	1,574	812	762	55	675	331	344
0	278	147	131	56	590	303	287
1	317	158	159	57	693	330	363
2	326	154	172	58	395	184	211
3	333	186	147	59	372	180	192
4	320	167	153	60～64歳	2,529	1,198	1,331
5～9歳	1,773	920	853	60	530	259	271
5	332	164	168	61	488	219	269
6	373	185	188	62	568	270	298
7	334	173	161	63	479	211	268
8	360	192	168	64	464	239	225
9	374	206	168	65～69歳	2,306	1,051	1,255
10～14歳	1,900	979	921	65	424	180	244
10	391	221	170	66	455	219	236
11	343	182	161	67	515	237	278
12	412	218	194	68	468	213	255
13	365	170	195	69	444	202	242
14	389	188	201	70～74歳	2,130	919	1,211
15～19歳	1,974	992	982	70	447	196	251
15	370	198	172	71	445	181	264
16	397	199	198	72	422	187	235
17	427	204	223	73	414	188	226
18	371	182	189	74	402	167	235
19	409	209	200	75～79歳	1,651	632	1,019
20～24歳	1,964	960	1,004	75	375	153	222
20	419	221	198	76	331	124	207
21	408	192	216	77	329	133	196
22	370	195	175	78	307	115	192
23	367	181	186	79	309	107	202
24	400	171	229	80～84歳	1,019	357	662
25～29歳	2,169	1,012	1,157	80	246	95	151
25	371	178	193	81	238	91	147
26	406	189	217	82	196	58	138
27	431	201	230	83	176	62	114
28	489	216	273	84	163	51	112
29	472	228	244	85～89歳	487	135	352
30～34歳	2,499	1,239	1,260	85	119	29	90
30	498	267	231	86	123	41	82
31	510	235	275	87	93	26	67
32	485	242	243	88	76	20	56
33	518	256	262	89	76	19	57
34	488	239	249	90～94歳	189	49	140
35～39歳	2,312	1,178	1,134	90	50	19	31
35	487	240	247	91	49	8	41
36	495	270	225	92	47	14	33
37	506	238	268	93	27	5	22
38	368	194	174	94	16	3	13
39	456	236	220	95～99歳	59	4	55
40～44歳	2,351	1,120	1,231	95	17	0	17
40	457	229	228	96	14	3	11
41	454	211	243	97	19	0	19
42	474	218	256	98	5	0	5
43	476	235	241	99	4	1	3
44	490	227	263	100歳以上	8	4	4
45～49歳	2,630	1,297	1,333	不詳	3	0	3
45	501	252	249	(再掲)			
46	547	279	268	15歳未満	5,247	2,711	2,536
47	514	242	272	15～64歳	24,062	11,766	12,296
48	528	249	279	65歳以上	7,849	3,151	4,698
49	540	275	265	年齢別割合(%)			
50～54歳	2,909	1,442	1,467	15歳未満	14.1%	15.4%	13.0%
50	501	250	251	15～64歳	64.8%	66.7%	62.9%
51	508	252	256	65歳以上	21.1%	17.9%	24.1%
52	612	314	298	平均年齢	42.8	41.2	44.1
53	582	270	312				
54	706	356	350				

表2 年齢別・地域別人口

年齢 (各歳)	南 部 地 域			年齢 (各歳)	南 部 地 域		
	計	男	女		計	男	女
総 数	49,889	23,580	26,309	55～59歳	3,610	1,718	1,892
0～4歳	2,317	1,154	1,163	55	969	460	509
0	416	222	194	56	789	382	407
1	453	218	235	57	840	403	437
2	473	230	243	58	496	221	275
3	501	263	238	59	516	252	264
4	474	221	253	60～64歳	3,013	1,469	1,544
5～9歳	2,823	1,435	1,388	60	618	281	337
5	511	247	264	61	631	311	320
6	583	301	282	62	654	320	334
7	573	302	271	63	551	269	282
8	581	291	290	64	559	288	271
9	575	294	281	65～69歳	2,731	1,237	1,494
10～14歳	3,010	1,481	1,529	65	513	228	285
10	584	294	290	66	543	263	280
11	604	290	314	67	582	253	329
12	625	319	306	68	560	248	312
13	610	291	319	69	533	245	288
14	587	287	300	70～74歳	2,243	1,027	1,216
15～19歳	2,991	1,473	1,518	70	488	243	245
15	642	321	321	71	506	225	281
16	624	318	306	72	402	185	217
17	636	319	317	73	440	195	245
18	550	255	295	74	407	179	228
19	539	260	279	75～79歳	1,750	713	1,037
20～24歳	2,443	1,146	1,297	75	392	162	230
20	524	261	263	76	406	175	231
21	473	240	233	77	341	142	199
22	479	201	278	78	307	108	199
23	451	212	239	79	304	126	178
24	516	232	284	80～84歳	991	338	653
25～29歳	2,951	1,442	1,509	80	246	100	146
25	511	255	256	81	215	71	144
26	506	272	234	82	211	72	139
27	580	278	302	83	148	54	94
28	687	326	361	84	171	41	130
29	667	311	356	85～89歳	475	145	330
30～34歳	3,625	1,717	1,908	85	127	41	86
30	746	338	408	86	104	31	73
31	760	378	382	87	81	28	53
32	760	358	402	88	86	19	67
33	681	326	355	89	77	26	51
34	678	317	361	90～94歳	210	45	165
35～39歳	3,339	1,574	1,765	90	58	21	37
35	640	321	319	91	49	9	40
36	731	362	369	92	52	7	45
37	666	296	370	93	22	4	18
38	588	280	308	94	29	4	25
39	714	315	399	95～99歳	37	6	31
40～44歳	3,711	1,787	1,924	95	14	3	11
40	762	353	409	96	8	2	6
41	757	350	407	97	6	0	6
42	712	359	353	98	7	0	7
43	734	339	395	99	2	1	1
44	746	386	360	100歳以上	4	3	1
45～49歳	3,677	1,797	1,880	不詳	5	4	1
45	789	388	401	(再掲)			
46	716	353	363	15歳未満	8,150	4,070	4,080
47	730	377	353	15～64歳	33,293	15,992	17,301
48	687	317	370	65歳以上	8,441	3,514	4,927
49	755	362	393	年齢別割合(%)			
50～54歳	3,933	1,869	2,064	15歳未満	16.3%	17.3%	15.5%
50	704	334	370	15～64歳	66.7%	67.8%	65.8%
51	714	345	369	65歳以上	16.9%	14.9%	18.7%
52	827	405	422	平均年齢	42.8	41.2	44.1
53	796	381	415				
54	892	404	488				

表2 年齢別・地域別人口

年齢 (各歳)	北 部 地 域		
	計	男	女
総 数	86,168	40,990	45,178
0～4歳	3,472	1,780	1,692
0	657	323	334
1	710	370	340
2	663	344	319
3	707	360	347
4	735	383	352
5～9歳	3,698	1,925	1,773
5	687	359	328
6	745	389	356
7	710	380	330
8	759	386	373
9	797	411	386
10～14歳	4,090	2,095	1,995
10	769	398	371
11	780	405	375
12	835	434	401
13	821	414	407
14	885	444	441
15～19歳	4,737	2,413	2,324
15	904	458	446
16	940	493	447
17	1,016	479	537
18	910	490	420
19	967	493	474
20～24歳	4,592	2,338	2,254
20	1,004	527	477
21	960	490	470
22	901	431	470
23	808	413	395
24	919	477	442
25～29歳	5,377	2,733	2,644
25	931	465	466
26	1,015	526	489
27	1,099	535	564
28	1,108	591	517
29	1,224	616	608
30～34歳	5,777	2,894	2,883
30	1,312	646	666
31	1,170	578	592
32	1,098	549	549
33	1,092	569	523
34	1,105	552	553
35～39歳	4,941	2,369	2,572
35	1,101	529	572
36	1,031	507	524
37	1,008	474	534
38	830	416	414
39	971	443	528
40～44歳	5,374	2,565	2,809
40	1,008	496	512
41	1,032	508	524
42	1,084	502	582
43	1,104	522	582
44	1,146	537	609
45～49歳	5,961	2,903	3,058
45	1,177	571	606
46	1,179	571	608
47	1,155	573	582
48	1,179	566	613
49	1,271	622	649
50～54歳	7,143	3,479	3,664
50	1,288	630	658
51	1,423	694	729
52	1,397	671	726
53	1,419	718	701
54	1,616	766	850

年齢(各歳)	北 部 地 域		
	計	男	女
55～59歳	6,719	3,243	3,476
55	1,734	854	880
56	1,494	687	807
57	1,568	763	805
58	951	462	489
59	972	477	495
60～64歳	5,557	2,615	2,942
60	1,145	561	584
61	1,133	532	601
62	1,186	549	637
63	1,105	504	601
64	988	469	519
65～69歳	5,398	2,479	2,919
65	944	435	509
66	1,077	498	579
67	1,092	482	610
68	1,199	560	639
69	1,086	504	582
70～74歳	4,928	2,129	2,799
70	1,006	453	553
71	1,029	459	570
72	992	438	554
73	980	384	596
74	921	395	526
75～79歳	4,058	1,699	2,359
75	873	374	499
76	877	404	473
77	852	340	512
78	738	307	431
79	718	274	444
80～84歳	2,394	810	1,584
80	636	243	393
81	469	161	308
82	446	132	314
83	455	156	299
84	388	118	270
85～89歳	1,238	358	880
85	319	96	223
86	261	76	185
87	236	80	156
88	224	60	164
89	198	46	152
90～94歳	563	119	444
90	175	42	133
91	125	31	94
92	107	19	88
93	85	13	72
94	71	14	57
95～99歳	119	26	93
95	42	8	34
96	34	4	30
97	15	5	10
98	16	5	11
99	12	4	8
100歳以上	11	4	7
不詳	21	14	7
(再掲)			
15歳未満	11,260	5,800	5,460
15～64歳	56,178	27,552	28,626
65歳以上	18,709	7,624	11,085
年齢別割合(%)			
15歳未満	13.1%	14.1%	12.1%
15～64歳	65.2%	67.2%	63.4%
65歳以上	21.7%	18.6%	24.5%
平均年齢	43.9	42.1	45.6

表3 年齢別・大字別人口

年齢 (各歳)	大 町			旭 北			旭 南		
	総 数	男	女	総 数	男	女	総 数	男	女
総 数	3,409	1,431	1,978	698	333	365	2,983	1,301	1,682
0～4歳	92	48	44	17	6	11	105	41	64
0	27	16	11	6	2	4	17	8	9
1	17	10	7	1	1	0	20	5	15
2	20	9	11	2	1	1	23	13	10
3	16	8	8	5	2	3	27	8	19
4	12	5	7	3	0	3	18	7	11
5～9歳	109	61	48	22	11	11	106	55	51
5	26	13	13	2	0	2	29	16	13
6	14	10	4	5	3	2	19	10	9
7	21	9	12	4	3	1	21	9	12
8	27	13	14	5	2	3	15	9	6
9	21	16	5	6	3	3	22	11	11
10～14歳	107	50	57	34	23	11	128	65	63
10	26	14	12	9	9	0	25	17	8
11	20	10	10	8	3	5	24	15	9
12	21	10	11	6	3	3	27	10	17
13	22	9	13	5	3	2	26	10	16
14	18	7	11	6	5	1	26	13	13
15～19歳	138	60	78	35	19	16	133	80	53
15	24	11	13	7	5	2	19	13	6
16	24	12	12	11	5	6	22	13	9
17	19	9	10	7	2	5	30	23	7
18	36	19	17	3	2	1	36	21	15
19	35	9	26	7	5	2	26	10	16
20～24歳	208	52	156	30	13	17	152	71	81
20	36	8	28	8	2	6	23	9	14
21	45	13	32	4	1	3	36	16	20
22	44	14	30	9	4	5	25	14	11
23	32	6	26	5	4	1	27	7	20
24	51	11	40	4	2	2	41	25	16
25～29歳	258	98	160	34	22	12	181	93	88
25	57	18	39	6	4	2	43	19	24
26	65	20	45	5	5	0	38	20	18
27	46	23	23	10	6	4	34	17	17
28	57	19	38	6	1	5	29	12	17
29	33	18	15	7	6	1	37	25	12
30～34歳	257	100	157	37	19	18	185	97	88
30	48	18	30	6	2	4	42	26	16
31	55	24	31	7	2	5	35	16	19
32	41	10	31	11	7	4	35	21	14
33	44	20	24	6	3	3	34	15	19
34	69	28	41	7	5	2	39	19	20
35～39歳	211	101	110	34	14	20	170	79	91
35	56	25	31	7	5	2	44	23	21
36	40	17	23	5	3	2	27	12	15
37	48	26	22	10	5	5	34	17	17
38	27	17	10	8	0	8	28	9	19
39	40	16	24	4	1	3	37	18	19
40～44歳	208	93	115	47	19	28	195	93	102
40	39	22	17	9	3	6	39	18	21
41	40	19	21	8	4	4	34	24	10
42	39	15	24	14	3	11	36	18	18
43	44	20	24	8	4	4	33	14	19
44	46	17	29	8	5	3	53	19	34
45～49歳	268	123	145	45	24	21	174	83	91
45	53	23	30	9	4	5	28	13	15
46	50	25	25	8	2	6	33	17	16
47	56	20	36	9	7	2	42	22	20
48	53	29	24	12	6	6	35	16	19
49	56	26	30	7	5	2	36	15	21

表3 年齢別・大字別人口

年齢 (各歳)	大 町			旭 北			旭 南		
	総 数	男	女	総 数	男	女	総 数	男	女
50～54歳	294	134	160	58	38	20	235	118	117
50	49	24	25	11	5	6	44	28	16
51	55	24	31	12	7	5	40	20	20
52	58	34	24	5	4	1	48	23	25
53	59	24	35	8	6	2	43	23	20
54	73	28	45	22	16	6	60	24	36
55～59歳	297	126	171	78	37	41	216	89	127
55	86	37	49	16	9	7	55	28	27
56	77	33	44	14	8	6	48	14	34
57	59	24	35	21	10	11	47	19	28
58	32	18	14	10	4	6	33	15	18
59	43	14	29	17	6	11	33	13	20
60～64歳	234	110	124	42	22	20	216	88	128
60	49	23	26	8	4	4	41	15	26
61	51	25	26	9	4	5	51	23	28
62	46	20	26	8	6	2	46	21	25
63	36	20	16	11	7	4	46	17	29
64	52	22	30	6	1	5	32	12	20
65～69歳	190	83	107	44	16	28	227	85	142
65	33	15	18	4	1	3	41	13	28
66	43	20	23	9	3	6	38	16	22
67	49	26	23	11	1	10	48	16	32
68	38	12	26	9	3	6	51	17	34
69	27	10	17	11	8	3	49	23	26
70～74歳	178	64	114	50	19	31	182	56	126
70	33	11	22	10	4	6	39	12	27
71	42	17	25	9	2	7	44	8	36
72	36	15	21	12	5	7	26	10	16
73	37	11	26	12	3	9	31	14	17
74	30	10	20	7	5	2	42	12	30
75～79歳	178	60	118	47	17	30	163	53	110
75	40	13	27	11	5	6	34	9	25
76	46	15	31	8	3	5	32	9	23
77	26	8	18	12	5	7	36	14	22
78	39	14	25	10	3	7	23	4	19
79	27	10	17	6	1	5	38	17	21
80～84歳	107	40	67	34	12	22	115	31	84
80	25	15	10	5	1	4	33	11	22
81	23	7	16	8	3	5	31	5	26
82	15	4	11	8	2	6	19	6	13
83	18	7	11	6	3	3	23	6	17
84	26	7	19	7	3	4	9	3	6
85～89歳	53	17	36	8	1	7	70	17	53
90～94歳	18	9	9	1	1	0	25	5	20
95～99歳	1	1	0	1	0	1	2	1	1
100歳以上	2	0	2	0	0	0	1	0	1
不 詳	1	1	0	0	0	0	2	1	1
(再 掲)									
15歳未満	308	159	149	73	40	33	339	161	178
15～64歳	2,373	997	1,376	440	227	213	1,857	891	966
65歳以上	727	274	453	185	66	119	785	248	537
年齢別割合(%)									
15歳未満	9.0%	11.1%	7.5%	10.5%	12.0%	9.0%	11.4%	12.4%	10.6%
15～64歳	69.6%	69.7%	69.6%	63.0%	68.2%	58.4%	62.3%	68.5%	57.4%
65歳以上	21.3%	19.1%	22.9%	26.5%	19.8%	32.6%	26.3%	19.1%	31.9%
平均年齢	45.9	45.2	46.4	48.1	45.6	50.4	46.9	43.2	49.8

表3 年齢別・大字別人口

年齢 (各歳)	川 元			川 尻			山 王		
	総 数	男	女	総 数	男	女	総 数	男	女
総 数	2,332	1,065	1,267	5,530	2,841	2,689	5,162	2,613	2,549
0～4歳	101	47	54	265	124	141	240	114	126
0	21	11	10	49	26	23	33	14	19
1	20	10	10	46	20	26	51	22	29
2	25	10	15	66	29	37	43	22	21
3	23	12	11	45	20	25	53	27	26
4	12	4	8	59	29	30	60	29	31
5～9歳	102	49	53	261	136	125	250	132	118
5	18	7	11	52	28	24	50	26	24
6	20	13	7	56	29	27	49	27	22
7	16	8	8	60	31	29	48	23	25
8	26	14	12	56	35	21	56	28	28
9	22	7	15	37	13	24	47	28	19
10～14歳	72	37	35	285	152	133	219	108	111
10	12	3	9	65	39	26	43	19	24
11	14	8	6	51	25	26	51	25	26
12	12	8	4	52	26	26	54	33	21
13	20	9	11	59	35	24	42	21	21
14	14	9	5	58	27	31	29	10	19
15～19歳	111	63	48	279	125	154	193	84	109
15	23	12	11	66	28	38	44	22	22
16	21	11	10	62	32	30	41	14	27
17	23	15	8	58	24	34	40	17	23
18	23	11	12	45	24	21	28	14	14
19	21	14	7	48	17	31	40	17	23
20～24歳	123	51	72	249	133	116	316	155	161
20	18	8	10	56	29	27	49	21	28
21	12	5	7	40	22	18	54	25	29
22	29	12	17	50	22	28	49	21	28
23	31	14	17	34	23	11	79	40	39
24	33	12	21	69	37	32	85	48	37
25～29歳	215	104	111	394	189	205	466	233	233
25	32	10	22	74	37	37	79	41	38
26	40	24	16	71	28	43	83	31	52
27	49	28	21	69	36	33	89	46	43
28	44	24	20	80	39	41	113	60	53
29	50	18	32	100	49	51	102	55	47
30～34歳	198	105	93	499	268	231	566	308	258
30	33	18	15	97	56	41	120	73	47
31	44	24	20	114	46	68	83	48	35
32	47	24	23	112	63	49	104	50	54
33	39	18	21	91	56	35	137	74	63
34	35	21	14	85	47	38	122	63	59
35～39歳	169	77	92	420	251	169	521	263	258
35	46	22	24	109	62	47	120	49	71
36	40	19	21	88	60	28	105	52	53
37	37	17	20	78	43	35	106	55	51
38	25	12	13	74	50	24	88	44	44
39	21	7	14	71	36	35	102	63	39
40～44歳	129	60	69	412	229	183	442	241	201
40	24	8	16	98	58	40	76	36	40
41	28	17	11	68	36	32	94	51	43
42	23	11	12	68	40	28	93	48	45
43	30	14	16	89	47	42	98	65	33
44	24	10	14	89	48	41	81	41	40
45～49歳	155	68	87	374	206	168	359	189	170
45	30	18	12	73	45	28	68	26	42
46	26	10	16	68	28	40	65	34	31
47	41	14	27	62	40	22	86	46	40
48	23	12	11	84	47	37	75	43	32
49	35	14	21	87	46	41	65	40	25

表3 年齢別・大字別人口

年齢 (各歳)	川 元			川 尻			山 王		
	総 数	男	女	総 数	男	女	総 数	男	女
50～54歳	154	79	75	475	279	196	378	213	165
50	38	20	18	98	58	40	65	39	26
51	38	13	25	82	48	34	66	33	33
52	18	13	5	85	47	38	93	55	38
53	29	19	10	91	56	35	75	45	30
54	31	14	17	119	70	49	79	41	38
55～59歳	162	79	83	397	222	175	343	186	157
55	48	21	27	85	37	48	98	59	39
56	51	26	25	100	51	49	71	35	36
57	32	12	20	101	63	38	83	49	34
58	16	13	3	51	35	16	44	22	22
59	15	7	8	60	36	24	47	21	26
60～64歳	138	61	77	291	147	144	247	123	124
60	22	12	10	65	35	30	54	25	29
61	26	6	20	57	37	20	46	17	29
62	31	17	14	56	27	29	62	27	35
63	32	13	19	53	17	36	49	33	16
64	27	13	14	60	31	29	36	21	15
65～69歳	136	58	78	275	120	155	218	96	122
65	18	9	9	47	14	33	35	13	22
66	30	16	14	62	35	27	43	19	24
67	33	13	20	60	26	34	53	25	28
68	30	11	19	56	25	31	44	22	22
69	25	9	16	50	20	30	43	17	26
70～74歳	133	52	81	207	88	119	177	78	99
70	21	11	10	49	23	26	31	18	13
71	25	9	16	34	15	19	45	16	29
72	28	9	19	45	22	23	43	15	28
73	27	10	17	47	16	31	24	14	10
74	32	13	19	32	12	20	34	15	19
75～79歳	102	34	68	219	87	132	131	56	75
75	20	3	17	49	23	26	34	17	17
76	30	12	18	32	12	20	40	17	23
77	24	12	12	39	15	24	23	10	13
78	15	5	10	46	18	28	16	4	12
79	13	2	11	53	19	34	18	8	10
80～84歳	82	28	54	155	53	102	68	24	44
80	18	4	14	35	14	21	19	10	9
81	12	6	6	33	11	22	23	8	15
82	18	7	11	26	5	21	14	4	10
83	18	6	12	30	10	20	8	0	8
84	16	5	11	31	13	18	4	2	2
85～89歳	31	8	23	56	21	35	20	5	15
90～94歳	17	4	13	12	9	3	6	3	3
95～99歳	1	0	1	2	0	2	1	1	0
100歳以上	1	1	0	2	1	1	0	0	0
不 詳	0	0	0	1	1	0	1	1	0
(再 掲)									
15歳未満	275	133	142	811	412	399	709	354	355
15～64歳	1,554	747	807	3,790	2,049	1,741	3,831	1,995	1,836
65歳以上	503	185	318	928	379	549	621	263	358
年齢別割合(%)									
15歳未満	11.8%	12.5%	11.2%	14.7%	14.5%	14.8%	13.7%	13.5%	13.9%
15～64歳	66.6%	70.1%	63.7%	68.5%	72.1%	64.7%	74.2%	76.3%	72.0%
65歳以上	21.6%	17.4%	25.1%	16.8%	13.4%	20.5%	12.1%	10.2%	14.1%
平均年齢	43.8	41.7	45.5	41.6	40.9	42.5	39.3	39.1	39.6

表3 年齢別・大字別人口

年齢 (各歳)	高 陽			保 戸 野			泉		
	総 数	男	女	総 数	男	女	総 数	男	女
総 数	2,156	1,033	1,123	6,176	2,826	3,350	10,521	5,019	5,502
0～4歳	94	51	43	199	92	107	541	277	264
0	17	9	8	35	13	22	117	57	60
1	17	7	10	33	20	13	99	52	47
2	21	12	9	42	17	25	115	54	61
3	18	10	8	44	23	21	110	61	49
4	21	13	8	45	19	26	100	53	47
5～9歳	71	41	30	263	131	132	585	298	287
5	14	11	3	60	34	26	100	53	47
6	10	7	3	51	27	24	134	71	63
7	17	6	11	54	25	29	99	47	52
8	14	9	5	47	26	21	128	65	63
9	16	8	8	51	19	32	124	62	62
10～14歳	76	46	30	307	173	134	593	283	310
10	17	13	4	46	26	20	127	56	71
11	11	5	6	54	28	26	116	60	56
12	12	6	6	72	40	32	134	64	70
13	10	4	6	66	37	29	105	48	57
14	26	18	8	69	42	27	111	55	56
15～19歳	86	37	49	300	157	143	566	310	256
15	21	11	10	71	37	34	116	57	59
16	20	13	7	56	28	28	100	60	40
17	16	4	12	59	32	27	120	51	69
18	11	3	8	58	29	29	124	75	49
19	18	6	12	56	31	25	106	67	39
20～24歳	134	52	82	279	133	146	515	227	288
20	20	8	12	62	40	22	102	52	50
21	11	3	8	50	29	21	93	41	52
22	23	7	16	58	23	35	103	43	60
23	37	21	16	55	23	32	98	39	59
24	43	13	30	54	18	36	119	52	67
25～29歳	243	108	135	318	147	171	688	332	356
25	38	15	23	61	23	38	112	60	52
26	49	17	32	70	26	44	115	50	65
27	45	18	27	72	39	33	137	64	73
28	53	29	24	55	35	20	157	68	89
29	58	29	29	60	24	36	167	90	77
30～34歳	200	96	104	437	199	238	915	446	469
30	42	22	20	86	39	47	181	88	93
31	42	16	26	89	42	47	179	76	103
32	31	15	16	94	46	48	191	98	93
33	34	22	12	78	28	50	178	84	94
34	51	21	30	90	44	46	186	100	86
35～39歳	182	99	83	385	187	198	900	434	466
35	36	23	13	72	32	40	173	85	88
36	39	21	18	92	41	51	214	97	117
37	40	20	20	82	37	45	204	107	97
38	37	19	18	65	31	34	126	61	65
39	30	16	14	74	46	28	183	84	99
40～44歳	156	71	85	425	201	224	877	417	460
40	33	17	16	91	47	44	177	88	89
41	40	15	25	105	50	55	168	82	86
42	22	10	12	71	32	39	202	94	108
43	34	14	20	68	29	39	164	77	87
44	27	15	12	90	43	47	166	76	90
45～49歳	153	81	72	442	214	228	751	366	385
45	27	14	13	81	38	43	156	66	90
46	30	14	16	77	43	34	160	84	76
47	34	15	19	84	42	42	160	81	79
48	30	20	10	105	48	57	132	62	70
49	32	18	14	95	43	52	143	73	70

表3 年齢別・大字別人口

年齢 (各歳)	高 陽			保 戸 野			泉		
	総 数	男	女	総 数	男	女	総 数	男	女
50～54歳	129	73	56	431	206	225	705	349	356
50	29	16	13	76	34	42	143	78	65
51	24	18	6	88	43	45	140	69	71
52	24	14	10	79	45	34	137	64	73
53	21	12	9	90	37	53	143	73	70
54	31	13	18	98	47	51	142	65	77
55～59歳	99	53	46	435	188	247	618	290	328
55	25	16	9	108	48	60	129	57	72
56	24	14	10	98	39	59	148	75	73
57	25	11	14	96	50	46	166	84	82
58	11	6	5	60	24	36	86	37	49
59	14	6	8	73	27	46	89	37	52
60～64歳	120	55	65	393	182	211	580	266	314
60	22	13	9	84	39	45	132	53	79
61	25	9	16	76	35	41	130	63	67
62	23	10	13	72	37	35	121	58	63
63	27	15	12	83	35	48	103	45	58
64	23	8	15	78	36	42	94	47	47
65～69歳	115	46	69	432	182	250	570	264	306
65	21	8	13	64	26	38	102	44	58
66	18	10	8	89	36	53	114	62	52
67	26	8	18	86	35	51	116	53	63
68	21	8	13	98	48	50	116	49	67
69	29	12	17	95	37	58	122	56	66
70～74歳	137	56	81	420	171	249	473	214	259
70	35	16	19	70	38	32	101	48	53
71	27	15	12	83	30	53	100	41	59
72	20	6	14	88	33	55	101	48	53
73	18	4	14	91	37	54	97	42	55
74	37	15	22	88	33	55	74	35	39
75～79歳	87	40	47	335	117	218	332	143	189
75	22	11	11	63	20	43	86	40	46
76	17	6	11	74	22	52	58	29	29
77	21	11	10	71	29	42	65	25	40
78	11	4	7	62	19	43	62	23	39
79	16	8	8	65	27	38	61	26	35
80～84歳	44	19	25	230	92	138	172	65	107
80	11	7	4	63	25	38	43	19	24
81	11	4	7	59	25	34	39	14	25
82	8	2	6	45	16	29	32	11	21
83	8	5	3	30	13	17	27	10	17
84	6	1	5	33	13	20	31	11	20
85～89歳	25	9	16	112	37	75	84	26	58
90～94歳	3	0	3	24	13	11	51	11	40
95～99歳	2	0	2	6	3	3	2	0	2
100歳以上	0	0	0	3	1	2	2	0	2
不 詳	0	0	0	0	0	0	1	1	0
(再 掲)									
15歳未満	241	138	103	769	396	373	1,719	858	861
15～64歳	1,502	725	777	3,845	1,814	2,031	7,115	3,437	3,678
65歳以上	413	170	243	1,562	616	946	1,686	723	963
年齢別割合(%)									
15歳未満	11.2%	13.4%	9.2%	12.5%	14.0%	11.1%	16.3%	17.1%	15.6%
15～64歳	69.7%	70.2%	69.2%	62.3%	64.2%	60.6%	67.6%	68.5%	66.8%
65歳以上	19.1%	16.4%	21.6%	25.2%	21.8%	28.3%	16.1%	14.4%	17.6%
平均年齢	42.2	41.1	43.2	46.0	44.0	47.6	40.3	39.2	41.3

表3 年齢別・大字別人口

年齢 (各歳)	千 秋			中 通			南 通		
	総 数	男	女	総 数	男	女	総 数	男	女
総 数	4,627	2,166	2,461	3,308	1,451	1,857	4,657	2,151	2,506
0～4歳	168	94	74	106	52	54	199	94	105
0	32	18	14	27	14	13	46	24	22
1	40	18	22	24	10	14	40	24	16
2	29	18	11	15	5	10	46	17	29
3	38	24	14	18	10	8	31	13	18
4	29	16	13	22	13	9	36	16	20
5～9歳	191	99	92	102	49	53	187	96	91
0	34	20	14	25	12	13	40	18	22
1	47	22	25	12	6	6	37	17	20
2	25	13	12	27	14	13	33	20	13
3	39	25	14	19	7	12	42	20	22
4	46	19	27	19	10	9	35	21	14
10～14歳	224	107	117	83	47	36	197	95	102
0	49	21	28	19	14	5	38	20	18
1	53	26	27	18	9	9	28	16	12
2	42	21	21	13	7	6	41	18	23
3	44	17	27	16	8	8	53	25	28
4	36	22	14	17	9	8	37	16	21
15～19歳	239	121	118	115	50	65	207	101	106
0	46	26	20	22	9	13	32	17	15
1	38	16	22	26	12	14	45	21	24
2	45	25	20	27	13	14	50	20	30
3	56	27	29	23	9	14	48	26	22
4	54	27	27	17	7	10	32	17	15
20～24歳	330	150	180	199	62	137	319	149	170
0	51	21	30	21	10	11	54	29	25
1	46	16	30	36	10	26	54	22	32
2	64	33	31	47	11	36	72	29	43
3	83	41	42	51	11	40	65	37	28
4	86	39	47	44	20	24	74	32	42
25～29歳	257	122	135	223	99	124	412	229	183
0	56	29	27	46	22	24	108	59	49
1	53	28	25	66	30	36	76	46	30
2	45	18	27	38	20	18	77	42	35
3	45	20	25	41	13	28	74	40	34
4	58	27	31	32	14	18	77	42	35
30～34歳	294	150	144	208	90	118	321	143	178
0	59	26	33	36	18	18	83	41	42
1	62	29	33	37	18	19	87	45	42
2	66	41	25	37	14	23	53	19	34
3	55	27	28	48	18	30	51	19	32
4	52	27	25	50	22	28	47	19	28
35～39歳	258	118	140	199	95	104	256	99	157
0	59	22	37	34	13	21	59	24	35
1	45	24	21	46	19	27	52	24	28
2	62	27	35	36	21	15	44	14	30
3	35	20	15	26	14	12	58	22	36
4	57	25	32	57	28	29	43	15	28
40～44歳	321	148	173	251	134	117	369	184	185
0	63	29	34	51	29	22	58	31	27
1	71	32	39	45	19	26	89	39	50
2	58	25	33	56	32	24	87	46	41
3	60	27	33	54	31	23	74	38	36
4	69	35	34	45	23	22	61	30	31
45～49歳	374	173	201	228	97	131	306	158	148
0	77	39	38	47	18	29	63	29	34
1	56	31	25	46	13	33	74	33	41
2	89	41	48	48	29	19	61	36	25
3	75	31	44	47	23	24	51	28	23
4	77	31	46	40	14	26	57	32	25

表3 年齢別・大字別人口

年齢 (各歳)	千 秋			中 通			南 通		
	総 数	男	女	総 数	男	女	総 数	男	女
50～54歳	403	209	194	310	147	163	369	181	188
0	82	46	36	63	34	29	66	29	37
1	69	36	33	62	33	29	68	33	35
2	76	33	43	62	28	34	71	33	38
3	77	43	34	52	25	27	81	39	42
4	99	51	48	71	27	44	83	47	36
55～59歳	348	175	173	268	127	141	332	172	160
0	91	41	50	64	24	40	88	44	44
1	82	47	35	65	34	31	73	35	38
2	70	28	42	58	25	33	65	39	26
3	52	27	25	33	18	15	43	22	21
4	53	32	21	48	26	22	63	32	31
60～64歳	253	128	125	225	108	117	236	107	129
0	54	30	24	46	23	23	49	18	31
1	53	24	29	54	28	26	54	23	31
2	49	25	24	42	18	24	48	26	22
3	53	26	27	31	12	19	39	22	17
4	44	23	21	52	27	25	46	18	28
65～69歳	241	99	142	192	81	111	197	72	125
0	53	22	31	37	11	26	23	7	16
1	41	16	25	32	15	17	42	16	26
2	49	13	36	41	16	25	39	18	21
3	57	28	29	40	19	21	49	14	35
4	41	20	21	42	20	22	44	17	27
70～74歳	248	91	157	186	69	117	208	88	120
0	44	17	27	41	12	29	37	20	17
1	39	13	26	33	14	19	42	17	25
2	57	25	32	40	18	22	43	19	24
3	53	22	31	43	14	29	32	9	23
4	55	14	41	29	11	18	54	23	31
75～79歳	229	98	131	184	75	109	225	84	141
0	52	23	29	36	15	21	53	28	25
1	52	26	26	36	14	22	38	16	22
2	38	8	30	44	18	26	35	11	24
3	42	18	24	33	15	18	55	16	39
4	45	23	22	35	13	22	44	13	31
80～84歳	155	52	103	112	47	65	158	58	100
0	42	13	29	18	10	8	28	12	16
1	30	7	23	26	13	13	32	13	19
2	34	9	25	23	8	15	36	8	28
3	29	13	16	24	9	15	33	15	18
4	20	10	10	21	7	14	29	10	19
85～89歳	73	19	54	68	10	58	104	26	78
90～94歳	20	13	7	34	7	27	40	11	29
95～99歳	0	0	0	9	1	8	14	3	11
100歳以上	1	0	1	2	0	2	0	0	0
不 詳	0	0	0	4	4	0	1	1	0
(再 掲)									
15歳未満	583	300	283	291	148	143	583	285	298
15～64歳	3,077	1,494	1,583	2,226	1,009	1,217	3,127	1,523	1,604
65歳以上	967	372	595	787	290	497	946	342	604
年齢別割合(%)									
15歳未満	12.6%	13.9%	11.5%	8.8%	10.2%	7.7%	12.5%	13.2%	11.9%
15～64歳	66.5%	69.0%	64.3%	67.3%	69.5%	65.5%	67.1%	70.8%	64.0%
65歳以上	20.9%	17.1%	24.2%	23.9%	20.3%	26.8%	20.4%	16.0%	24.1%
平均年齢	44.1	42.5	45.5	47.3	45.9	48.4	43.6	41.5	45.3

表3 年齢別・大字別人口

年齢 (各歳)	檜 山			茨 島			八 橋		
	総 数	男	女	総 数	男	女	総 数	男	女
総 数	11,082	5,047	6,035	5,063	2,501	2,562	10,465	5,094	5,371
0～4歳	377	187	190	158	94	64	569	306	263
0	78	42	36	29	15	14	120	69	51
1	83	47	36	26	14	12	111	56	55
2	81	33	48	39	24	15	127	73	54
3	69	37	32	33	19	14	97	48	49
4	66	28	38	31	22	9	114	60	54
5～9歳	443	233	210	188	102	86	520	256	264
0	89	48	41	48	26	22	88	52	36
1	80	47	33	26	11	15	103	53	50
2	88	45	43	32	18	14	126	58	68
3	79	40	39	38	18	20	98	52	46
4	107	53	54	44	29	15	105	41	64
10～14歳	556	287	269	185	88	97	522	266	256
0	116	57	59	39	23	16	113	54	59
1	108	55	53	33	18	15	100	49	51
2	101	50	51	34	14	20	92	52	40
3	118	66	52	32	13	19	110	53	57
4	113	59	54	47	20	27	107	58	49
15～19歳	578	304	274	243	127	116	490	249	241
0	106	62	44	46	24	22	89	43	46
1	111	66	45	37	19	18	97	51	46
2	114	54	60	54	30	24	111	61	50
3	125	59	66	51	27	24	93	48	45
4	122	63	59	55	27	28	100	46	54
20～24歳	581	241	340	240	141	99	489	234	255
0	104	39	65	38	19	19	82	41	41
1	118	54	64	47	29	18	87	38	49
2	114	48	66	55	34	21	99	49	50
3	110	53	57	36	22	14	98	42	56
4	135	47	88	64	37	27	123	64	59
25～29歳	679	316	363	329	170	159	921	469	452
0	127	51	76	58	29	29	158	91	67
1	117	55	62	56	29	27	157	88	69
2	160	83	77	72	39	33	192	94	98
3	135	66	69	72	34	38	200	89	111
4	140	61	79	71	39	32	214	107	107
30～34歳	742	376	366	403	218	185	1,029	503	526
0	157	75	82	89	49	40	215	111	104
1	154	90	64	91	47	44	202	101	101
2	150	77	73	81	43	38	232	117	115
3	142	69	73	75	41	34	190	86	104
4	139	65	74	67	38	29	190	88	102
35～39歳	644	288	356	304	157	147	924	467	457
0	122	59	63	67	37	30	207	118	89
1	119	55	64	66	33	33	212	109	103
2	160	71	89	64	33	31	192	93	99
3	122	51	71	40	21	19	135	65	70
4	121	52	69	67	33	34	178	82	96
40～44歳	735	349	386	290	146	144	793	380	413
0	153	80	73	57	26	31	162	74	88
1	117	52	65	52	29	23	168	89	79
2	152	75	77	70	36	34	162	75	87
3	144	63	81	60	27	33	140	59	81
4	169	79	90	51	28	23	161	83	78
45～49歳	733	320	413	335	175	160	684	337	347
0	137	59	78	51	24	27	150	68	82
1	147	66	81	66	36	30	138	70	68
2	140	69	71	66	33	33	137	75	62
3	159	66	93	75	43	32	120	58	62
4	150	60	90	77	39	38	139	66	73

表3 年齢別・大字別人口

年齢 (各歳)	檜 山			茨 島			八 橋		
	総 数	男	女	総 数	男	女	総 数	男	女
50～54歳	877	421	456	402	180	222	762	370	392
0	160	79	81	73	34	39	132	70	62
1	177	95	82	76	30	46	121	59	62
2	168	74	94	81	39	42	170	90	80
3	193	95	98	71	35	36	156	70	86
4	179	78	101	101	42	59	183	81	102
55～59歳	873	412	461	441	212	229	720	351	369
0	219	108	111	107	67	40	184	89	95
1	188	88	100	105	39	66	161	77	84
2	222	97	125	106	47	59	171	90	81
3	117	55	62	58	23	35	109	60	49
4	127	64	63	65	36	29	95	35	60
60～64歳	723	340	383	464	212	252	566	276	290
0	143	71	72	103	49	54	111	58	53
1	147	64	83	85	36	49	105	48	57
2	157	87	70	95	52	43	126	63	63
3	145	61	84	98	42	56	105	45	60
4	131	57	74	83	33	50	119	62	57
65～69歳	686	282	404	384	186	198	515	235	280
0	112	34	78	68	36	32	105	50	55
1	139	67	72	73	34	39	92	42	50
2	132	53	79	84	39	45	102	48	54
3	153	66	87	84	45	39	107	51	56
4	150	62	88	75	32	43	109	44	65
70～74歳	680	259	421	296	139	157	419	203	216
0	128	46	82	65	36	29	102	47	55
1	140	61	79	52	24	28	95	51	44
2	150	59	91	57	31	26	79	35	44
3	133	45	88	64	22	42	85	41	44
4	129	48	81	58	26	32	58	29	29
75～79歳	585	229	356	200	81	119	279	108	171
0	148	59	89	35	12	23	69	25	44
1	99	36	63	42	16	26	67	30	37
2	124	46	78	41	22	19	60	25	35
3	115	45	70	47	19	28	53	16	37
4	99	43	56	35	12	23	30	12	18
80～84歳	360	132	228	136	53	83	161	53	108
0	75	32	43	34	9	25	47	15	32
1	82	31	51	27	8	19	42	16	26
2	78	25	53	25	12	13	21	4	17
3	63	23	40	24	12	12	25	9	16
4	62	21	41	26	12	14	26	9	17
85～89歳	171	49	122	42	12	30	80	22	58
90～94歳	49	16	33	18	8	10	21	9	12
95～99歳	2	2	0	2	0	2	1	0	1
100歳以上	3	2	1	1	0	1	0	0	0
不 詳	5	2	3	2	0	2	0	0	0
(再 掲)									
15歳未満	1,376	707	669	531	284	247	1,611	828	783
15～64歳	7,165	3,367	3,798	3,451	1,738	1,713	7,378	3,636	3,742
65歳以上	2,536	971	1,565	1,079	479	600	1,476	630	846
年齢別割合(%)									
15歳未満	12.4%	14.0%	11.1%	10.5%	11.4%	9.6%	15.4%	16.3%	14.6%
15～64歳	64.7%	66.7%	62.9%	68.2%	69.5%	66.9%	70.5%	71.4%	69.7%
65歳以上	22.9%	19.3%	26.0%	21.3%	19.1%	23.5%	14.1%	12.3%	15.7%
平均年齢	45.1	43.2	46.7	45.6	43.8	47.3	39.8	38.7	40.9

表3 年齢別・大字別人口

年齢 (各歳)	東 通			手 形			手 形 (字)		
	総 数	男	女	総 数	男	女	総 数	男	女
総 数	6,661	3,231	3,430	4,552	2,369	2,183	6,371	3,263	3,108
0～4歳	235	131	104	172	84	88	147	74	73
0	52	30	22	47	23	24	37	14	23
1	54	33	21	27	12	15	36	18	18
2	45	21	24	35	18	17	31	14	17
3	36	18	18	36	16	20	29	19	10
4	48	29	19	27	15	12	14	9	5
5～9歳	237	127	110	163	88	75	174	92	82
5	44	23	21	35	18	17	32	16	16
6	36	21	15	30	13	17	35	15	20
7	62	28	34	31	18	13	33	19	14
8	49	29	20	39	22	17	33	16	17
9	46	26	20	28	17	11	41	26	15
10～14歳	215	121	94	180	98	82	184	93	91
10	51	34	17	33	19	14	34	21	13
11	25	13	12	38	22	16	39	14	25
12	42	20	22	31	15	16	34	15	19
13	39	22	17	34	21	13	45	26	19
14	58	32	26	44	21	23	32	17	15
15～19歳	301	130	171	236	133	103	367	204	163
15	47	21	26	22	12	10	52	22	30
16	47	19	28	42	20	22	51	25	26
17	62	34	28	43	18	25	47	23	24
18	74	28	46	44	28	16	79	41	38
19	71	28	43	85	55	30	138	93	45
20～24歳	658	353	305	746	472	274	968	664	304
20	94	47	47	92	60	32	128	84	44
21	105	58	47	114	69	45	175	110	65
22	132	82	50	148	93	55	196	151	45
23	167	90	77	196	129	67	210	149	61
24	160	76	84	196	121	75	259	170	89
25～29歳	702	373	329	468	271	197	688	416	272
25	159	86	73	165	92	73	221	139	82
26	154	89	65	107	65	42	174	109	65
27	114	61	53	84	50	34	126	73	53
28	162	77	85	60	35	25	75	44	31
29	113	60	53	52	29	23	92	51	41
30～34歳	529	263	266	261	130	131	363	178	185
30	124	64	60	52	23	29	76	36	40
31	108	47	61	55	29	26	80	34	46
32	89	41	48	52	19	33	67	40	27
33	121	69	52	57	37	20	70	32	38
34	87	42	45	45	22	23	70	36	34
35～39歳	364	175	189	231	115	116	260	141	119
35	87	42	45	36	19	17	51	28	23
36	64	26	38	53	31	22	48	23	25
37	86	44	42	53	22	31	60	36	24
38	57	23	34	48	24	24	36	21	15
39	70	40	30	41	19	22	65	33	32
40～44歳	401	196	205	245	129	116	284	134	150
40	79	35	44	52	23	29	47	26	21
41	78	42	36	45	21	24	51	29	22
42	68	22	46	53	29	24	72	33	39
43	86	47	39	43	25	18	48	21	27
44	90	50	40	52	31	21	66	25	41
45～49歳	394	197	197	285	147	138	289	132	157
45	81	43	38	69	35	34	58	28	30
46	81	42	39	54	29	25	68	33	35
47	77	39	38	53	25	28	40	16	24
48	76	35	41	51	25	26	59	25	34
49	79	38	41	58	33	25	64	30	34

表3 年齢別・大字別人口

年齢 (各歳)	東 通			手 形			手 形 (字)		
	総 数	男	女	総 数	男	女	総 数	男	女
50～54歳	446	232	214	275	150	125	400	175	225
50	77	36	41	59	27	32	76	32	44
51	71	39	32	53	29	24	80	36	44
52	88	43	45	47	28	19	77	32	45
53	99	55	44	60	36	24	85	40	45
54	111	59	52	56	30	26	82	35	47
55～59歳	438	206	232	262	140	122	347	149	198
55	101	53	48	68	38	30	81	43	38
56	93	41	52	53	25	28	78	29	49
57	113	62	51	61	33	28	96	36	60
58	48	20	28	31	16	15	46	26	20
59	83	30	53	49	28	21	46	15	31
60～64歳	370	164	206	199	86	113	392	182	210
60	66	26	40	40	20	20	70	40	30
61	81	36	45	37	19	18	80	41	39
62	65	28	37	53	22	31	92	38	54
63	88	36	52	33	8	25	80	39	41
64	70	38	32	36	17	19	70	24	46
65～69歳	390	177	213	245	107	138	435	174	261
65	68	27	41	54	23	31	68	26	42
66	68	28	40	40	15	25	88	32	56
67	77	39	38	57	28	29	97	42	55
68	88	39	49	41	19	22	91	38	53
69	89	44	45	53	22	31	91	36	55
70～74歳	381	139	242	205	71	134	425	182	243
70	74	24	50	35	12	23	108	43	65
71	85	36	49	47	14	33	82	38	44
72	74	25	49	46	14	32	65	20	45
73	71	26	45	37	15	22	84	38	46
74	77	28	49	40	16	24	86	43	43
75～79歳	325	149	176	192	70	122	385	165	220
75	69	29	40	46	15	31	93	41	52
76	84	38	46	46	19	27	71	27	44
77	71	33	38	38	14	24	78	38	40
78	47	23	24	36	15	21	69	30	39
79	54	26	28	26	7	19	74	29	45
80～84歳	172	70	102	123	57	66	167	69	98
80	46	24	22	30	12	18	48	19	29
81	46	17	29	33	17	16	40	23	17
82	34	10	24	19	9	10	31	16	15
83	17	5	12	17	7	10	24	5	19
84	29	14	15	24	12	12	24	6	18
85～89歳	71	20	51	50	16	34	75	32	43
90～94歳	30	7	23	14	5	9	20	7	13
95～99歳	1	0	1	0	0	0	1	0	1
100歳以上	0	0	0	0	0	0	0	0	0
不 詳	1	1	0	0	0	0	0	0	0
(再 掲)									
15歳未満	687	379	308	515	270	245	505	259	246
15～64歳	4,603	2,289	2,314	3,208	1,773	1,435	4,358	2,375	1,983
65歳以上	1,370	562	808	829	326	503	1,508	629	879
年齢別割合(%)									
15歳未満	10.3%	11.7%	9.0%	11.3%	11.4%	11.2%	7.9%	7.9%	7.9%
15～64歳	69.1%	70.8%	67.5%	70.5%	74.8%	65.7%	68.4%	72.8%	63.8%
65歳以上	20.6%	17.5%	23.5%	18.2%	13.8%	23.1%	23.7%	19.3%	28.3%
平均年齢	42.8	40.9	44.6	40.2	37.7	42.8	43.3	40.2	46.7

表3 年齢別・大字別人口

年齢 (各歳)	手形山			泉(旭川)			旭川		
	総数	男	女	総数	男	女	総数	男	女
総数	2,178	996	1,182	3,104	1,432	1,672	2,429	1,151	1,278
0～4歳	86	45	41	137	64	73	76	34	42
0	21	6	15	25	13	12	14	8	6
1	21	10	11	26	8	18	14	8	6
2	15	8	7	30	16	14	16	9	7
3	19	13	6	29	13	16	20	7	13
4	10	8	2	27	14	13	12	2	10
5～9歳	90	44	46	117	56	61	101	52	49
0	18	7	11	27	15	12	12	7	5
1	16	9	7	30	14	16	20	11	9
2	16	7	9	23	8	15	21	9	12
3	21	9	12	16	7	9	23	15	8
4	19	12	7	21	12	9	25	10	15
10～14歳	110	60	50	123	60	63	106	54	52
0	31	16	15	20	13	7	22	12	10
1	19	12	7	20	9	11	27	16	11
2	19	11	8	32	13	19	16	9	7
3	22	13	9	26	10	16	22	7	15
4	19	8	11	25	15	10	19	10	9
15～19歳	150	74	76	159	81	78	143	70	73
0	34	18	16	32	14	18	28	17	11
1	26	14	12	29	13	16	25	7	18
2	40	16	24	32	16	16	31	19	12
3	24	14	10	36	20	16	25	12	13
4	26	12	14	30	18	12	34	15	19
20～24歳	90	40	50	180	83	97	155	88	67
0	16	8	8	37	17	20	30	16	14
1	27	12	15	36	15	21	28	16	12
2	20	4	16	41	19	22	32	16	16
3	13	7	6	35	19	16	27	18	9
4	14	9	5	31	13	18	38	22	16
25～29歳	113	58	55	187	94	93	160	68	92
0	13	8	5	21	14	7	27	10	17
1	22	12	10	37	15	22	35	11	24
2	24	13	11	47	25	22	31	17	14
3	29	13	16	38	16	22	38	16	22
4	25	12	13	44	24	20	29	14	15
30～34歳	139	60	79	234	126	108	157	78	79
0	28	16	12	46	22	24	34	18	16
1	38	14	24	51	28	23	38	14	24
2	25	10	15	48	26	22	34	19	15
3	27	16	11	44	22	22	28	14	14
4	21	4	17	45	28	17	23	13	10
35～39歳	109	50	59	191	96	95	130	66	64
0	27	16	11	39	19	20	26	14	12
1	27	11	16	36	16	20	31	17	14
2	25	10	15	41	26	15	31	15	16
3	14	6	8	37	14	23	18	9	9
4	16	7	9	38	21	17	24	11	13
40～44歳	134	65	69	177	78	99	118	62	56
0	29	12	17	35	11	24	23	10	13
1	25	12	13	36	18	18	26	19	7
2	24	15	9	33	13	20	19	11	8
3	18	8	10	35	19	16	22	9	13
4	38	18	20	38	17	21	28	13	15
45～49歳	162	66	96	182	81	101	159	70	89
0	34	13	21	30	13	17	27	15	12
1	32	15	17	31	14	17	43	20	23
2	25	7	18	36	14	22	28	11	17
3	30	17	13	43	21	22	37	17	20
4	41	14	27	42	19	23	24	7	17

表3 年齢別・大字別人口

年齢 (各歳)	手形山			泉(旭川)			旭川		
	総数	男	女	総数	男	女	総数	男	女
50～54歳	191	82	109	241	124	117	220	107	113
0	35	12	23	48	18	30	46	22	24
1	37	19	18	39	24	15	40	17	23
2	41	15	26	52	25	27	36	25	11
3	37	19	18	45	23	22	52	24	28
4	41	17	24	57	34	23	46	19	27
55～59歳	231	96	135	233	91	142	220	95	125
0	39	15	24	56	21	35	56	29	27
1	58	23	35	49	14	35	38	11	27
2	62	29	33	60	28	32	60	31	29
3	33	13	20	35	14	21	32	13	19
4	39	16	23	33	14	19	34	11	23
60～64歳	179	77	102	236	108	128	197	94	103
0	36	15	21	43	16	27	39	19	20
1	32	17	15	40	19	21	38	16	22
2	39	17	22	49	26	23	37	17	20
3	31	13	18	52	25	27	46	25	21
4	41	15	26	52	22	30	37	17	20
65～69歳	154	80	74	230	99	131	181	92	89
0	43	26	17	44	16	28	48	25	23
1	34	19	15	40	20	20	30	14	16
2	35	18	17	46	19	27	35	18	17
3	20	8	12	59	28	31	40	23	17
4	22	9	13	41	16	25	28	12	16
70～74歳	98	43	55	212	87	125	139	63	76
0	25	14	11	57	20	37	37	18	19
1	18	5	13	38	19	19	25	9	16
2	19	7	12	35	14	21	24	11	13
3	20	11	9	43	16	27	23	12	11
4	16	6	10	39	18	21	30	13	17
75～79歳	75	30	45	142	69	73	91	36	55
0	15	4	11	35	19	16	22	9	13
1	15	8	7	27	13	14	19	8	11
2	17	6	11	33	17	16	18	9	9
3	15	8	7	26	11	15	14	7	7
4	13	4	9	21	9	12	18	3	15
80～84歳	46	17	29	90	27	63	45	16	29
0	9	1	8	25	9	16	13	7	6
1	14	10	4	21	9	12	2	0	2
2	15	3	12	13	2	11	11	2	9
3	5	1	4	19	2	17	11	4	7
4	3	2	1	12	5	7	8	3	5
85～89歳	13	7	6	25	5	20	21	3	18
90～94歳	7	2	5	8	3	5	10	3	7
95～99歳	1	0	1	0	0	0	0	0	0
100歳以上	0	0	0	0	0	0	0	0	0
不詳	0	0	0	0	0	0	0	0	0
(再掲)									
15歳未満	286	149	137	377	180	197	283	140	143
15～64歳	1,498	668	830	2,020	962	1,058	1,659	798	861
65歳以上	394	179	215	707	290	417	487	213	274
年齢別割合(%)									
15歳未満	13.1%	15.0%	11.6%	12.1%	12.6%	11.8%	11.7%	12.2%	11.2%
15～64歳	68.8%	67.1%	70.2%	65.1%	67.2%	63.3%	68.3%	69.3%	67.4%
65歳以上	18.1%	17.9%	18.2%	22.8%	20.2%	24.9%	20.0%	18.5%	21.4%
平均年齢	43.8	42.5	44.9	44.7	43.2	45.9	44.2	43.0	45.4

表3 年齢別・大字別人口

年齢 (各歳)	新 藤 田			濁 川			添 川		
	総 数	男	女	総 数	男	女	総 数	男	女
総 数	1,310	581	729	1,834	893	941	2,355	1,058	1,297
0～4歳	34	17	17	44	22	22	115	52	63
0	8	4	4	4	3	1	18	9	9
1	8	4	4	9	7	2	18	6	12
2	6	2	4	15	6	9	29	12	17
3	5	3	2	12	5	7	26	13	13
4	7	4	3	4	1	3	24	12	12
5～9歳	39	17	22	63	29	34	127	62	65
5	8	3	5	13	7	6	21	11	10
6	8	4	4	8	2	6	34	17	17
7	6	3	3	13	6	7	15	8	7
8	7	3	4	12	8	4	30	14	16
9	10	4	6	17	6	11	27	12	15
10～14歳	44	15	29	85	41	44	110	55	55
10	9	2	7	7	4	3	22	11	11
11	10	3	7	16	12	4	26	15	11
12	8	3	5	17	7	10	27	13	14
13	7	2	5	21	7	14	19	6	13
14	10	5	5	24	11	13	16	10	6
15～19歳	86	47	39	109	66	43	92	51	41
15	17	8	9	14	7	7	20	8	12
16	17	7	10	22	14	8	21	13	8
17	16	9	7	27	19	8	20	11	9
18	16	10	6	29	17	12	18	12	6
19	20	13	7	17	9	8	13	7	6
20～24歳	61	30	31	94	37	57	106	49	57
20	12	4	8	20	8	12	26	14	12
21	22	12	10	20	6	14	21	8	13
22	11	8	3	18	10	8	18	9	9
23	9	5	4	15	10	5	20	8	12
24	7	1	6	21	3	18	21	10	11
25～29歳	73	36	37	110	70	40	140	70	70
25	11	3	8	26	19	7	22	15	7
26	24	13	11	10	7	3	28	10	18
27	15	8	7	31	16	15	26	9	17
28	13	6	7	24	18	6	34	15	19
29	10	6	4	19	10	9	30	21	9
30～34歳	63	32	31	90	48	42	169	84	85
30	7	2	5	21	9	12	25	9	16
31	15	5	10	18	7	11	34	17	17
32	9	4	5	12	7	5	26	16	10
33	15	10	5	16	9	7	41	22	19
34	17	11	6	23	16	7	43	20	23
35～39歳	43	18	25	75	37	38	142	69	73
35	3	0	3	18	11	7	29	13	16
36	10	4	6	11	3	8	24	11	13
37	7	5	2	18	11	7	31	15	16
38	9	5	4	12	9	3	25	13	12
39	14	4	10	16	3	13	33	17	16
40～44歳	66	24	42	112	56	56	136	67	69
40	12	3	9	20	7	13	28	13	15
41	7	2	5	21	13	8	32	14	18
42	11	6	5	19	8	11	25	14	11
43	15	5	10	26	15	11	22	12	10
44	21	8	13	26	13	13	29	14	15
45～49歳	97	40	57	127	56	71	148	64	84
45	22	7	15	24	8	16	28	16	12
46	15	9	6	28	10	18	26	13	13
47	12	4	8	27	19	8	30	12	18
48	27	13	14	24	6	18	33	10	23
49	21	7	14	24	13	11	31	13	18

表3 年齢別・大字別人口

年齢 (各歳)	新 藤 田			濁 川			添 川		
	総 数	男	女	総 数	男	女	総 数	男	女
50～54歳	131	56	75	212	89	123	189	92	97
50	30	17	13	41	14	27	32	17	15
51	16	4	12	46	18	28	30	14	16
52	28	13	15	35	13	22	35	17	18
53	31	13	18	35	21	14	41	19	22
54	26	9	17	55	23	32	51	25	26
55～59歳	109	52	57	219	114	105	186	84	102
55	25	12	13	61	36	25	38	17	21
56	24	11	13	42	20	22	48	25	23
57	37	18	19	51	27	24	48	22	26
58	12	6	6	34	17	17	23	6	17
59	11	5	6	31	14	17	29	14	15
60～64歳	98	50	48	161	85	76	138	68	70
60	21	12	9	35	18	17	23	11	12
61	18	9	9	37	15	22	34	14	20
62	16	8	8	32	19	13	31	18	13
63	26	16	10	31	19	12	28	13	15
64	17	5	12	26	14	12	22	12	10
65～69歳	95	41	54	110	58	52	139	63	76
65	10	5	5	19	8	11	23	10	13
66	14	5	9	17	11	6	22	12	10
67	24	11	13	32	17	15	37	17	20
68	20	6	14	21	10	11	27	12	15
69	27	14	13	21	12	9	30	12	18
70～74歳	92	34	58	90	41	49	120	48	72
70	14	3	11	15	7	8	24	9	15
71	22	7	15	22	8	14	21	14	7
72	25	9	16	18	6	12	21	7	14
73	13	8	5	15	10	5	27	9	18
74	18	7	11	20	10	10	27	9	18
75～79歳	79	38	41	60	22	38	102	46	56
75	21	11	10	11	4	7	21	9	12
76	21	11	10	16	6	10	24	14	10
77	12	5	7	14	7	7	23	8	15
78	9	4	5	15	5	10	21	8	13
79	16	7	9	4	0	4	13	7	6
80～84歳	43	14	29	48	14	34	82	15	67
80	6	4	2	14	2	12	15	5	10
81	11	5	6	7	2	5	9	3	6
82	12	2	10	11	4	7	17	4	13
83	3	1	2	8	3	5	21	3	18
84	11	2	9	8	3	5	20	0	20
85～89歳	32	11	21	19	6	13	54	8	46
90～94歳	21	8	13	5	2	3	45	5	40
95～99歳	4	1	3	1	0	1	11	3	8
100歳以上	0	0	0	0	0	0	1	1	0
不 詳	0	0	0	0	0	0	3	2	1
(再 掲)									
15歳未満	117	49	68	192	92	100	352	169	183
15～64歳	827	385	442	1,309	658	651	1,446	698	748
65歳以上	366	147	219	333	143	190	554	189	365
年齢別割合(%)									
15歳未満	8.9%	8.4%	9.3%	10.5%	10.3%	10.6%	14.9%	16.0%	14.1%
15～64歳	63.1%	66.3%	60.6%	71.4%	73.7%	69.2%	61.4%	66.0%	57.7%
65歳以上	28.0%	25.3%	30.1%	18.1%	16.0%	20.2%	23.7%	18.0%	28.2%
平均年齢	48.9	47.7	49.9	45.7	44.4	46.9	45.2	42.1	47.7

表3 年齢別・大字別人口

年齢 (各歳)	山内			仁別			広面		
	総数	男	女	総数	男	女	総数	男	女
総数	446	196	250	194	85	109	14,195	7,028	7,167
0～4歳	1	1	0	5	1	4	586	304	282
0	0	0	0	2	0	2	114	55	59
1	0	0	0	1	0	1	128	67	61
2	0	0	0	1	1	0	119	61	58
3	0	0	0	0	0	0	104	58	46
4	1	1	0	1	0	1	121	63	58
5～9歳	6	5	1	4	2	2	548	282	266
5	1	1	0	0	0	0	101	55	46
6	2	1	1	1	0	1	116	58	58
7	1	1	0	1	1	0	112	58	54
8	0	0	0	1	1	0	97	48	49
9	2	2	0	1	0	1	122	63	59
10～14歳	14	8	6	12	5	7	598	322	276
10	3	3	0	4	2	2	116	59	57
11	0	0	0	1	1	0	106	50	56
12	3	0	3	2	1	1	121	72	49
13	4	3	1	2	0	2	118	62	56
14	4	2	2	3	1	2	137	79	58
15～19歳	21	9	12	5	4	1	705	367	338
15	4	0	4	0	0	0	116	54	62
16	5	5	0	2	2	0	123	57	66
17	3	2	1	0	0	0	119	77	42
18	3	1	2	1	1	0	133	64	69
19	6	1	5	2	1	1	214	115	99
20～24歳	16	7	9	6	2	4	1,575	896	679
20	2	1	1	0	0	0	199	125	74
21	5	0	5	1	1	0	224	110	114
22	6	4	2	3	1	2	309	181	128
23	0	0	0	2	0	2	411	233	178
24	3	2	1	0	0	0	432	247	185
25～29歳	7	6	1	8	4	4	1,466	806	660
25	2	2	0	2	1	1	401	237	164
26	0	0	0	1	0	1	302	157	145
27	2	2	0	3	2	1	255	133	122
28	1	1	0	2	1	1	258	137	121
29	2	1	1	0	0	0	250	142	108
30～34歳	6	2	4	11	4	7	1,089	529	560
30	1	0	1	2	0	2	243	120	123
31	2	1	1	4	1	3	196	107	89
32	1	1	0	1	1	0	242	116	126
33	1	0	1	1	1	0	194	87	107
34	1	0	1	3	1	2	214	99	115
35～39歳	11	4	7	9	6	3	872	420	452
35	3	1	2	3	2	1	183	98	85
36	3	1	2	1	0	1	190	81	109
37	0	0	0	3	3	0	192	92	100
38	3	2	1	2	1	1	136	67	69
39	2	0	2	0	0	0	171	82	89
40～44歳	23	9	14	8	2	6	764	376	388
40	1	0	1	1	0	1	154	80	74
41	5	3	2	3	1	2	148	73	75
42	6	2	4	1	0	1	159	79	80
43	4	1	3	2	1	1	155	78	77
44	7	3	4	1	0	1	148	66	82
45～49歳	27	13	14	11	5	6	785	362	423
45	6	3	3	2	1	1	154	77	77
46	7	2	5	3	2	1	154	78	76
47	4	4	0	1	0	1	154	56	98
48	3	1	2	2	1	1	159	75	84
49	7	3	4	3	1	2	164	76	88

表3 年齢別・大字別人口

年齢 (各歳)	山内			仁別			広面		
	総数	男	女	総数	男	女	総数	男	女
50～54歳	23	17	6	16	9	7	1,022	494	528
50	5	3	2	1	1	0	204	112	92
51	3	3	0	5	3	2	219	100	119
52	7	6	1	2	1	1	178	87	91
53	4	2	2	1	1	0	202	90	112
54	4	3	1	7	3	4	219	105	114
55～59歳	28	14	14	15	7	8	940	429	511
55	7	5	2	3	1	2	242	110	132
56	6	4	2	4	3	1	209	96	113
57	4	2	2	4	2	2	216	103	113
58	3	1	2	1	0	1	139	53	86
59	8	2	6	3	1	2	134	67	67
60～64歳	29	11	18	17	10	7	849	392	457
60	2	0	2	3	2	1	148	70	78
61	7	2	5	5	3	2	168	84	84
62	4	2	2	1	0	1	183	72	111
63	8	4	4	4	2	2	168	79	89
64	8	3	5	4	3	1	182	87	95
65～69歳	41	21	20	17	7	10	742	337	405
65	6	1	5	5	1	4	127	57	70
66	10	5	5	3	2	1	145	68	77
67	8	5	3	4	0	4	162	73	89
68	12	8	4	5	4	1	150	69	81
69	5	2	3	0	0	0	158	70	88
70～74歳	52	21	31	21	6	15	677	296	381
70	10	4	6	3	0	3	132	67	65
71	12	7	5	7	3	4	141	55	86
72	13	5	8	6	1	5	142	67	75
73	7	3	4	3	2	1	133	52	81
74	10	2	8	2	0	2	129	55	74
75～79歳	51	20	31	11	5	6	574	242	332
75	5	1	4	2	0	2	151	65	86
76	16	7	9	2	1	1	125	48	77
77	9	5	4	3	0	3	98	53	45
78	9	2	7	3	3	0	97	40	57
79	12	5	7	1	1	0	103	36	67
80～84歳	43	11	32	11	5	6	258	115	143
80	12	5	7	0	0	0	66	33	33
81	10	2	8	4	1	3	54	26	28
82	3	1	2	2	0	2	46	19	27
83	11	2	9	1	1	0	62	23	39
84	7	1	6	4	3	1	30	14	16
85～89歳	21	11	10	4	1	3	96	31	65
90～94歳	17	5	12	2	0	2	27	12	15
95～99歳	8	1	7	1	0	1	3	0	3
100歳以上	1	0	1	0	0	0	2	1	1
不詳	0	0	0	0	0	0	17	15	2
(再掲)									
15歳未満	21	14	7	21	8	13	1,732	908	824
15～64歳	191	92	99	106	53	53	10,067	5,071	4,996
65歳以上	234	90	144	67	24	43	2,379	1,034	1,345
年齢別割合(%)									
15歳未満	4.7%	7.1%	2.8%	10.8%	9.4%	11.9%	12.2%	12.9%	11.5%
15～64歳	42.8%	46.9%	39.6%	54.6%	62.4%	48.6%	70.9%	72.2%	69.7%
65歳以上	52.5%	46.0%	57.6%	34.6%	28.2%	39.5%	16.9%	14.9%	18.8%
平均年齢	60.5	56.8	63.4	51.6	50.4	52.5	40.6	39.0	42.3

表3 年齢別・大字別人口

年齢 (各歳)	柳		田		横		森		桜			
	総数	男	女	総数	男	女	総数	男	女	総数	男	女
総数	1,827	819	1,008	4,574	2,232	2,342	3,624	1,800	1,824			
0～4歳	74	38	36	151	70	81	127	68	59			
0	18	8	10	36	18	18	20	13	7			
1	14	8	6	36	16	20	37	17	20			
2	14	7	7	26	12	14	29	17	12			
3	13	6	7	23	12	11	17	10	7			
4	15	9	6	30	12	18	24	11	13			
5～9歳	64	36	28	176	91	85	128	67	61			
5	16	12	4	29	13	16	28	14	14			
6	16	8	8	37	21	16	21	11	10			
7	12	7	5	33	16	17	28	14	14			
8	12	6	6	30	17	13	29	16	13			
9	8	3	5	47	24	23	22	12	10			
10～14歳	45	18	27	221	125	96	130	64	66			
10	10	4	6	47	22	25	30	13	17			
11	6	3	3	45	24	21	22	14	8			
12	11	5	6	42	24	18	16	7	9			
13	11	5	6	37	24	13	28	13	15			
14	7	1	6	50	31	19	34	17	17			
15～19歳	77	34	43	281	154	127	203	106	97			
15	16	5	11	50	26	24	30	19	11			
16	15	7	8	63	34	29	45	18	27			
17	12	6	6	46	29	17	35	22	13			
18	22	14	8	65	29	36	45	26	19			
19	12	2	10	57	36	21	48	21	27			
20～24歳	153	60	93	370	208	162	431	250	181			
20	20	9	11	67	34	33	72	46	26			
21	30	9	21	71	36	35	57	23	34			
22	25	17	8	69	41	28	81	45	36			
23	45	17	28	84	49	35	124	75	49			
24	33	8	25	79	48	31	97	61	36			
25～29歳	157	66	91	347	197	150	328	163	165			
25	30	11	19	91	67	24	109	62	47			
26	33	12	21	81	45	36	79	40	39			
27	39	20	19	58	28	30	47	17	30			
28	28	10	18	61	27	34	55	27	28			
29	27	13	14	56	30	26	38	17	21			
30～34歳	113	54	59	271	140	131	230	129	101			
30	27	11	16	59	32	27	56	27	29			
31	25	7	18	49	21	28	59	34	25			
32	23	15	8	66	34	32	40	24	16			
33	18	12	6	47	24	23	40	27	13			
34	20	9	11	50	29	21	35	17	18			
35～39歳	94	52	42	239	106	133	198	98	100			
35	15	9	6	51	27	24	35	19	16			
36	28	17	11	42	19	23	47	22	25			
37	19	9	10	61	26	35	33	13	20			
38	15	11	4	38	15	23	38	20	18			
39	17	6	11	47	19	28	45	24	21			
40～44歳	112	53	59	259	132	127	145	65	80			
40	26	12	14	54	28	26	30	17	13			
41	16	8	8	48	27	21	31	13	18			
42	25	11	14	35	14	21	17	9	8			
43	28	12	16	54	30	24	33	13	20			
44	17	10	7	68	33	35	34	13	21			
45～49歳	131	72	59	290	127	163	217	91	126			
45	19	6	13	57	20	37	48	17	31			
46	21	16	5	50	27	23	39	20	19			
47	30	18	12	58	26	32	49	23	26			
48	19	6	13	68	33	35	43	19	24			
49	42	26	16	57	21	36	38	12	26			

表3 年齢別・大字別人口

年齢 (各歳)	柳 田			横 森			桜		
	総数	男	女	総数	男	女	総数	男	女
50～54歳	157	77	80	368	167	201	401	179	222
50	24	11	13	69	25	44	73	37	36
51	31	17	14	63	32	31	62	22	40
52	40	18	22	71	32	39	71	32	39
53	28	17	11	83	42	41	101	45	56
54	34	14	20	82	36	46	94	43	51
55～59歳	128	60	68	363	162	201	323	156	167
55	27	12	15	96	38	58	80	34	46
56	37	18	19	84	40	44	83	37	46
57	29	12	17	87	40	47	69	41	28
58	13	8	5	45	23	22	48	21	27
59	22	10	12	51	21	30	43	23	20
60～64歳	101	52	49	298	132	166	236	128	108
60	27	20	7	61	26	35	62	41	21
61	21	10	11	63	31	32	49	28	21
62	14	4	10	59	25	34	51	27	24
63	19	8	11	59	27	32	41	18	23
64	20	10	10	56	23	33	33	14	19
65～69歳	84	39	45	292	139	153	181	86	95
65	15	7	8	54	25	29	35	11	24
66	16	9	7	68	29	39	49	29	20
67	14	4	10	62	30	32	32	14	18
68	22	13	9	51	27	24	33	18	15
69	17	6	11	57	28	29	32	14	18
70～74歳	88	36	52	252	110	142	140	61	79
70	14	6	8	52	22	30	28	14	14
71	14	6	8	51	20	31	35	13	22
72	21	9	12	53	23	30	15	7	8
73	22	13	9	52	21	31	28	13	15
74	17	2	15	44	24	20	34	14	20
75～79歳	86	29	57	239	114	125	99	50	49
75	20	8	12	54	24	30	25	13	12
76	16	6	10	46	23	23	25	9	16
77	16	5	11	45	20	25	15	9	6
78	12	1	11	53	25	28	19	13	6
79	22	9	13	41	22	19	15	6	9
80～84歳	57	20	37	102	34	68	49	12	37
80	13	8	5	25	9	16	12	3	9
81	6	2	4	19	6	13	10	1	9
82	13	4	9	25	8	17	12	3	9
83	18	3	15	14	4	10	10	3	7
84	7	3	4	19	7	12	5	2	3
85～89歳	49	11	38	42	21	21	28	10	18
90～94歳	36	8	28	11	3	8	15	5	10
95～99歳	16	3	13	2	0	2	4	1	3
100歳以上	5	1	4	0	0	0	0	0	0
不詳	0	0	0	0	0	0	11	11	0
(再掲)									
15歳未満	183	92	91	548	286	262	385	199	186
15～64歳	1,223	580	643	3,086	1,525	1,561	2,712	1,365	1,347
65歳以上	421	147	274	940	421	519	516	225	291
年齢別割合(%)									
15歳未満	10.0%	11.2%	9.0%	12.0%	12.8%	11.2%	10.6%	11.1%	10.2%
15～64歳	66.9%	70.8%	63.8%	67.5%	68.3%	66.7%	74.8%	75.8%	73.8%
65歳以上	23.1%	18.0%	27.2%	20.5%	18.9%	22.1%	14.6%	13.1%	16.0%
平均年齢	45.7	43.6	47.5	43.3	41.6	45.0	41.2	39.8	42.7

表3 年齢別・大字別人口

年齢 (各歳)	桜 力 丘			桜 台			大 平 台		
	総 数	男	女	総 数	男	女	総 数	男	女
総 数	2,282	1,076	1,206	765	372	393	1,174	570	604
0～4歳	116	56	60	75	38	37	116	49	67
0	8	5	3	9	6	3	15	4	11
1	23	10	13	18	9	9	22	8	14
2	24	10	14	12	7	5	16	8	8
3	25	14	11	15	8	7	30	13	17
4	36	17	19	21	8	13	33	16	17
5～9歳	136	69	67	107	59	48	137	72	65
5	25	14	11	21	15	6	23	12	11
6	25	12	13	17	12	5	36	15	21
7	25	11	14	24	12	12	28	15	13
8	31	18	13	28	11	17	25	14	11
9	30	14	16	17	9	8	25	16	9
10～14歳	165	79	86	84	36	48	105	52	53
10	25	13	12	21	10	11	30	14	16
11	31	13	18	19	10	9	17	9	8
12	39	16	23	14	4	10	17	10	7
13	41	23	18	15	6	9	23	8	15
14	29	14	15	15	6	9	18	11	7
15～19歳	238	119	119	52	30	22	75	30	45
15	37	17	20	12	7	5	16	7	9
16	47	25	22	14	8	6	19	5	14
17	56	29	27	6	5	1	15	7	8
18	59	31	28	9	3	6	11	5	6
19	39	17	22	11	7	4	14	6	8
20～24歳	113	45	68	23	9	14	35	24	11
20	38	17	21	6	2	4	8	5	3
21	32	13	19	4	2	2	8	5	3
22	25	14	11	3	0	3	5	3	2
23	9	0	9	5	2	3	7	4	3
24	9	1	8	5	3	2	7	7	0
25～29歳	95	45	50	22	10	12	48	22	26
25	12	5	7	0	0	0	9	6	3
26	24	9	15	3	0	3	8	3	5
27	18	11	7	6	3	3	10	3	7
28	26	14	12	7	3	4	8	5	3
29	15	6	9	6	4	2	13	5	8
30～34歳	131	57	74	69	26	43	121	53	68
30	22	8	14	10	2	8	14	6	8
31	29	12	17	8	2	6	21	4	17
32	31	21	10	15	5	10	23	13	10
33	26	9	17	13	8	5	24	14	10
34	23	7	16	23	9	14	39	16	23
35～39歳	145	59	86	115	54	61	142	71	71
35	28	13	15	26	12	14	30	13	17
36	26	7	19	23	8	15	28	15	13
37	26	12	14	34	17	17	31	16	15
38	23	14	9	16	8	8	27	11	16
39	42	13	29	16	9	7	26	16	10
40～44歳	176	80	96	96	51	45	151	78	73
40	41	20	21	16	9	7	40	16	24
41	21	8	13	20	10	10	37	18	19
42	40	21	19	26	10	16	31	20	11
43	40	18	22	19	12	7	19	9	10
44	34	13	21	15	10	5	24	15	9
45～49歳	278	126	152	52	27	25	92	47	45
45	48	24	24	7	4	3	23	7	16
46	47	20	27	10	6	4	23	12	11
47	55	26	29	18	10	8	16	11	5
48	61	21	40	11	4	7	15	8	7
49	67	35	32	6	3	3	15	9	6

表3 年齢別・大字別人口

年齢 (各歳)	桜 力 丘			桜 台			大 平 台		
	総 数	男	女	総 数	男	女	総 数	男	女
50～54歳	269	141	128	30	18	12	50	29	21
50	64	32	32	9	6	3	11	7	4
51	41	19	22	8	6	2	13	10	3
52	59	32	27	6	4	2	14	6	8
53	58	32	26	1	0	1	5	4	1
54	47	26	21	6	2	4	7	2	5
55～59歳	175	91	84	15	8	7	39	19	20
55	52	25	27	6	2	4	14	8	6
56	40	21	19	1	0	1	8	2	6
57	37	20	17	2	2	0	13	7	6
58	28	13	15	4	2	2	3	1	2
59	18	12	6	2	2	0	1	1	0
60～64歳	68	35	33	3	1	2	17	5	12
60	11	6	5	1	0	1	1	1	0
61	14	9	5	0	0	0	4	0	4
62	19	7	12	0	0	0	2	2	0
63	14	6	8	1	1	0	7	2	5
64	10	7	3	1	0	1	3	0	3
65～69歳	67	30	37	6	1	5	20	10	10
65	14	8	6	2	0	2	9	4	5
66	12	8	4	0	0	0	3	2	1
67	13	3	10	1	0	1	2	1	1
68	18	6	12	0	0	0	4	2	2
69	10	5	5	3	1	2	2	1	1
70～74歳	56	24	32	10	2	8	10	2	8
70	14	3	11	4	0	4	2	1	1
71	13	4	9	1	1	0	1	0	1
72	12	9	3	3	0	3	2	1	1
73	10	5	5	1	0	1	5	0	5
74	7	3	4	1	1	0	0	0	0
75～79歳	25	13	12	4	2	2	6	4	2
75	4	2	2	2	1	1	1	1	0
76	5	3	2	0	0	0	0	0	0
77	8	5	3	1	1	0	0	0	0
78	4	1	3	1	0	1	4	2	2
79	4	2	2	0	0	0	1	1	0
80～84歳	22	6	16	2	0	2	6	0	6
80	2	0	2	0	0	0	1	0	1
81	11	3	8	0	0	0	3	0	3
82	3	0	3	0	0	0	1	0	1
83	3	1	2	2	0	2	1	0	1
84	3	2	1	0	0	0	0	0	0
85～89歳	3	1	2	0	0	0	2	1	1
90～94歳	4	0	4	0	0	0	2	2	0
95～99歳	0	0	0	0	0	0	0	0	0
100歳以上	0	0	0	0	0	0	0	0	0
不 詳	0	0	0	0	0	0	0	0	0
(再 掲)									
15歳未満	417	204	213	266	133	133	358	173	185
15～64歳	1,688	798	890	477	234	243	770	378	392
65歳以上	177	74	103	22	5	17	46	19	27
年齢別割合(%)									
15歳未満	18.3%	19.0%	17.7%	34.8%	35.8%	33.8%	30.5%	30.4%	30.6%
15～64歳	74.0%	74.2%	73.8%	62.4%	62.9%	61.8%	65.6%	66.3%	64.9%
65歳以上	7.7%	6.8%	8.5%	2.8%	1.3%	4.4%	3.9%	3.3%	4.5%
平均年齢	37.0	36.8	37.2	28.0	27.2	28.7	30.1	30.3	30.0

表3 年齢別・大字別人口

年齢 (各歳)	下北手			太平			新屋		
	総数	男	女	総数	男	女	総数	男	女
総数	3,821	1,872	1,949	2,934	1,357	1,577	15,277	7,183	8,094
0～4歳	169	85	84	67	29	38	710	360	350
0	33	21	12	13	9	4	119	63	56
1	45	22	23	10	5	5	142	68	74
2	40	18	22	15	5	10	161	78	83
3	29	14	15	16	5	11	145	79	66
4	22	10	12	13	5	8	143	72	71
5～9歳	105	57	48	69	38	31	824	414	410
5	36	20	16	16	8	8	156	80	76
6	18	7	11	14	9	5	178	80	98
7	9	6	3	14	8	6	141	78	63
8	13	9	4	9	4	5	178	87	91
9	29	15	14	16	9	7	171	89	82
10～14歳	137	62	75	103	49	54	844	414	430
10	28	4	24	23	15	8	180	97	83
11	23	11	12	21	10	11	151	73	78
12	26	14	12	22	8	14	173	87	86
13	31	16	15	18	7	11	160	73	87
14	29	17	12	19	9	10	180	84	96
15～19歳	291	158	133	151	81	70	821	405	416
15	38	22	16	29	17	12	168	96	72
16	43	18	25	29	16	13	145	75	70
17	55	24	31	24	16	8	188	84	104
18	56	33	23	33	14	19	148	67	81
19	99	61	38	36	18	18	172	83	89
20～24歳	473	331	142	129	70	59	891	405	486
20	146	108	38	33	19	14	181	90	91
21	112	75	37	23	12	11	179	89	90
22	77	57	20	30	18	12	162	72	90
23	77	46	31	17	8	9	178	81	97
24	61	45	16	26	13	13	191	73	118
25～29歳	235	123	112	138	74	64	968	435	533
25	34	25	9	27	15	12	181	83	98
26	45	23	22	30	15	15	181	82	99
27	59	27	32	27	15	12	203	92	111
28	40	22	18	27	15	12	203	90	113
29	57	26	31	27	14	13	200	88	112
30～34歳	216	120	96	101	54	47	1,093	540	553
30	38	18	20	15	6	9	209	101	108
31	39	20	19	20	14	6	234	110	124
32	49	27	22	20	11	9	226	114	112
33	47	22	25	24	14	10	208	110	98
34	43	33	10	22	9	13	216	105	111
35～39歳	118	55	63	95	38	57	1,077	550	527
35	43	15	28	14	5	9	234	115	119
36	26	13	13	20	9	11	215	115	100
37	20	10	10	16	3	13	246	116	130
38	17	9	8	11	6	5	160	90	70
39	12	8	4	34	15	19	222	114	108
40～44歳	161	77	84	150	80	70	1,077	510	567
40	25	13	12	15	8	7	202	90	112
41	27	17	10	30	16	14	199	94	105
42	38	16	22	35	19	16	226	109	117
43	32	18	14	38	19	19	219	114	105
44	39	13	26	32	18	14	231	103	128
45～49歳	285	124	161	198	104	94	1,024	507	517
45	45	18	27	47	24	23	206	102	104
46	54	19	35	31	12	19	207	114	93
47	61	18	43	37	22	15	183	87	96
48	56	30	26	52	31	21	217	94	123
49	69	39	30	31	15	16	211	110	101

表3 年齢別・大字別人口

年齢 (各歳)	下北手			太平			新屋		
	総数	男	女	総数	男	女	総数	男	女
50～54歳	359	153	206	252	129	123	1,062	503	559
50	67	24	43	49	24	25	180	85	95
51	75	31	44	41	23	18	188	90	98
52	70	25	45	62	30	32	223	117	106
53	76	42	34	41	17	24	218	89	129
54	71	31	40	59	35	24	253	122	131
55～59歳	324	170	154	257	133	124	1,062	482	580
55	84	46	38	76	32	44	249	106	143
56	78	30	48	50	27	23	250	130	120
57	69	36	33	60	36	24	266	118	148
58	50	33	17	33	17	16	161	67	94
59	43	25	18	38	21	17	136	61	75
60～64歳	200	101	99	200	101	99	952	452	500
60	36	15	21	40	21	19	222	118	104
61	41	24	17	34	16	18	157	69	88
62	42	21	21	48	27	21	215	93	122
63	44	23	21	37	15	22	192	90	102
64	37	18	19	41	22	19	166	82	84
65～69歳	185	87	98	186	84	102	894	389	505
65	23	10	13	31	16	15	155	60	95
66	47	19	28	42	20	22	187	88	99
67	49	27	22	42	13	29	187	84	103
68	39	19	20	35	20	15	188	80	108
69	27	12	15	36	15	21	177	77	100
70～74歳	160	61	99	247	106	141	823	365	458
70	36	14	22	57	29	28	180	84	96
71	25	8	17	44	20	24	174	72	102
72	28	9	19	50	23	27	154	71	83
73	40	16	24	56	19	37	167	74	93
74	31	14	17	40	15	25	148	64	84
75～79歳	161	54	107	240	88	152	605	241	364
75	31	11	20	52	17	35	146	72	74
76	34	13	21	42	21	21	121	41	80
77	33	9	24	50	18	32	118	46	72
78	30	9	21	46	15	31	108	39	69
79	33	12	21	50	17	33	112	43	69
80～84歳	110	25	85	179	57	122	352	137	215
80	22	4	18	58	23	35	101	44	57
81	28	7	21	36	8	28	87	38	49
82	21	5	16	33	8	25	54	13	41
83	23	2	21	28	10	18	55	22	33
84	16	7	9	24	8	16	55	20	35
85～89歳	70	21	49	106	26	80	137	48	89
90～94歳	33	4	29	52	14	38	54	22	32
95～99歳	25	3	22	13	2	11	2	2	0
100歳以上	2	0	2	1	0	1	3	2	1
不詳	2	1	1	0	0	0	2	0	2
(再掲)									
15歳未満	411	204	207	239	116	123	2,378	1,188	1,190
15～64歳	2,662	1,412	1,250	1,671	864	807	10,027	4,789	5,238
65歳以上	746	255	491	1,024	377	647	2,870	1,206	1,664
年齢別割合(%)									
15歳未満	10.8%	10.9%	10.6%	8.1%	8.5%	7.8%	15.6%	16.5%	14.7%
15～64歳	69.7%	75.4%	64.1%	57.0%	63.7%	51.2%	65.6%	66.7%	64.7%
65歳以上	19.5%	13.7%	25.3%	34.9%	27.8%	41.0%	18.8%	16.8%	20.6%
平均年齢	43.0	39.2	46.7	52.4	49.2	55.1	41.9	40.7	42.8

表3 年齢別・大字別人口

年齢 (各歳)	勝平			浜田			豊岩		
	総数	男	女	総数	男	女	総数	男	女
総数	14,080	6,870	7,210	3,005	1,346	1,659	2,214	1,021	1,193
0～4歳	655	340	315	86	42	44	59	34	25
0	123	65	58	16	8	8	9	6	3
1	135	66	69	18	9	9	9	5	4
2	124	55	69	18	7	11	10	6	4
3	141	84	57	17	9	8	18	8	10
4	132	70	62	17	9	8	13	9	4
5～9歳	654	359	295	101	54	47	97	46	51
5	116	58	58	18	8	10	18	11	7
6	139	77	62	17	8	9	21	11	10
7	128	63	65	26	15	11	23	8	15
8	138	81	57	14	10	4	16	7	9
9	133	80	53	26	13	13	19	9	10
10～14歳	721	388	333	110	64	46	105	48	57
10	147	90	57	18	11	7	24	11	13
11	131	77	54	28	11	17	14	8	6
12	168	86	82	22	19	3	20	10	10
13	138	69	69	20	10	10	26	8	18
14	137	66	71	22	13	9	21	11	10
15～19歳	767	399	368	127	58	69	134	70	64
15	128	70	58	28	12	16	24	11	13
16	177	85	92	23	13	10	24	12	12
17	149	76	73	25	9	16	40	24	16
18	156	83	73	21	10	11	19	9	10
19	157	85	72	30	14	16	27	14	13
20～24歳	733	378	355	114	61	53	104	49	55
20	167	95	72	26	12	14	16	8	8
21	160	72	88	20	12	8	23	9	14
22	131	79	52	25	17	8	31	14	17
23	124	67	57	18	10	8	17	7	10
24	151	65	86	25	10	15	17	11	6
25～29歳	869	423	446	126	64	62	97	40	57
25	115	61	54	31	17	14	15	6	9
26	161	76	85	26	16	10	21	8	13
27	164	76	88	20	10	10	18	7	11
28	210	97	113	34	16	18	19	6	13
29	219	113	106	15	5	10	24	13	11
30～34歳	1,061	515	546	130	67	63	98	54	44
30	212	114	98	31	20	11	19	12	7
31	184	80	104	32	17	15	22	13	9
32	202	98	104	20	9	11	22	11	11
33	252	123	129	26	9	17	12	5	7
34	211	100	111	21	12	9	23	13	10
35～39歳	887	458	429	140	74	66	106	48	58
35	183	97	86	26	13	13	23	7	16
36	207	115	92	29	18	11	21	11	10
37	189	91	98	27	13	14	23	13	10
38	141	69	72	33	16	17	15	7	8
39	167	86	81	25	14	11	24	10	14
40～44歳	865	415	450	168	79	89	118	57	61
40	181	102	79	32	18	14	26	10	16
41	179	86	93	28	11	17	26	14	12
42	167	70	97	34	14	20	28	13	15
43	162	74	88	38	18	20	17	9	8
44	176	83	93	36	18	18	21	11	10
45～49歳	1,001	483	518	214	106	108	195	97	98
45	185	91	94	43	24	19	34	16	18
46	207	99	108	47	24	23	40	19	21
47	199	98	101	45	24	21	45	17	28
48	191	92	99	43	18	25	45	26	19
49	219	103	116	36	16	20	31	19	12

表3 年齢別・大字別人口

年齢 (各歳)	勝平			浜田			豊岩		
	総数	男	女	総数	男	女	総数	男	女
50～54歳	1,229	628	601	233	125	108	163	79	84
50	214	114	100	40	17	23	31	16	15
51	211	107	104	40	24	16	25	12	13
52	260	134	126	46	27	19	34	15	19
53	244	123	121	45	23	22	36	15	21
54	300	150	150	62	34	28	37	21	16
55～59歳	1,070	535	535	219	118	101	168	91	77
55	269	135	134	60	33	27	52	29	23
56	200	100	100	54	31	23	35	18	17
57	272	134	138	55	30	25	39	20	19
58	162	81	81	25	9	16	20	13	7
59	167	85	82	25	15	10	22	11	11
60～64歳	1,054	498	556	194	92	102	129	62	67
60	200	87	113	32	17	15	29	13	16
61	219	91	128	40	19	21	28	15	13
62	235	122	113	46	20	26	31	16	15
63	194	85	109	34	15	19	21	10	11
64	206	113	93	42	21	21	20	8	12
65～69歳	823	401	422	228	99	129	162	73	89
65	177	83	94	35	9	26	23	10	13
66	158	80	78	36	17	19	31	15	16
67	197	93	104	48	25	23	45	22	23
68	143	74	69	60	25	35	39	16	23
69	148	71	77	49	23	26	24	10	14
70～74歳	677	292	385	237	92	145	154	66	88
70	146	62	84	49	20	29	23	9	14
71	154	61	93	43	17	26	27	13	14
72	131	50	81	53	23	30	33	18	15
73	118	61	57	48	22	26	34	13	21
74	128	58	70	44	10	34	37	13	24
75～79歳	513	218	295	223	75	148	134	39	95
75	111	46	65	47	15	32	25	5	20
76	119	50	69	51	18	33	16	7	9
77	115	54	61	42	15	27	24	6	18
78	80	34	46	42	17	25	29	10	19
79	88	34	54	41	10	31	40	11	29
80～84歳	295	93	202	170	53	117	95	40	55
80	59	16	43	42	18	24	17	8	9
81	78	23	55	27	11	16	17	9	8
82	54	21	33	38	8	30	26	10	16
83	59	21	38	25	8	17	19	5	14
84	45	12	33	38	8	30	16	8	8
85～89歳	133	34	99	105	17	88	58	20	38
90～94歳	49	10	39	55	6	49	28	8	20
95～99歳	19	1	18	25	0	25	9	0	9
100歳以上	4	2	2	0	0	0	1	0	1
不詳	1	0	1	0	0	0	0	0	0
(再掲)									
15歳未満	2,030	1,087	943	297	160	137	261	128	133
15～64歳	9,536	4,732	4,804	1,665	844	821	1,312	647	665
65歳以上	2,513	1,051	1,462	1,043	342	701	641	246	395
年齢別割合(%)									
15歳未満	14.4%	15.8%	13.1%	9.9%	11.9%	8.3%	11.8%	12.5%	11.1%
15～64歳	67.7%	68.9%	66.6%	55.4%	62.7%	49.5%	59.3%	63.4%	55.7%
65歳以上	17.9%	15.3%	20.3%	34.7%	25.4%	42.2%	28.9%	24.1%	33.2%
平均年齢	42.6	41.0	44.2	51.5	47.1	55.1	48.0	45.9	49.8

表3 年齢別・大字別人口

年齢 (各歳)	下 浜			牛 島 東			牛 島 西		
	総 数	男	女	総 数	男	女	総 数	男	女
総 数	2,585	1,208	1,377	5,551	2,592	2,959	6,016	2,852	3,164
0～4歳	64	36	28	228	124	104	272	134	138
0	11	5	6	47	29	18	56	29	27
1	13	10	3	46	26	20	50	23	27
2	13	8	5	44	23	21	73	31	42
3	12	6	6	52	29	23	46	27	19
4	15	7	8	39	17	22	47	24	23
5～9歳	97	47	50	230	103	127	321	171	150
5	24	7	17	39	19	20	55	24	31
6	18	9	9	44	20	24	69	39	30
7	16	9	7	53	23	30	56	32	24
8	14	7	7	48	23	25	75	40	35
9	25	15	10	46	18	28	66	36	30
10～14歳	120	65	55	247	120	127	353	167	186
10	22	12	10	45	17	28	55	25	30
11	19	13	6	59	25	34	86	32	54
12	29	16	13	50	35	15	70	36	34
13	21	10	11	41	24	17	78	38	40
14	29	14	15	52	19	33	64	36	28
15～19歳	125	60	65	276	146	130	340	170	170
15	22	9	13	54	33	21	68	29	39
16	28	14	14	66	36	30	77	35	42
17	25	11	14	60	29	31	67	40	27
18	27	13	14	43	25	18	71	36	35
19	23	13	10	53	23	30	57	30	27
20～24歳	122	67	55	220	121	99	256	133	123
20	29	16	13	50	27	23	70	40	30
21	26	10	16	40	22	18	33	22	11
22	21	13	8	37	22	15	58	27	31
23	30	16	14	45	24	21	51	20	31
24	16	12	4	48	26	22	44	24	20
25～29歳	109	50	59	310	154	156	398	185	213
25	29	11	18	51	27	24	60	28	32
26	17	7	10	44	18	26	63	32	31
27	26	16	10	63	32	31	90	46	44
28	23	7	16	82	40	42	73	27	46
29	14	9	5	70	37	33	112	52	60
30～34歳	117	63	54	346	152	194	432	219	213
30	27	20	7	67	31	36	83	41	42
31	38	15	23	71	29	42	87	41	46
32	15	10	5	68	31	37	84	42	42
33	20	9	11	77	29	48	82	42	40
34	17	9	8	63	32	31	96	53	43
35～39歳	102	48	54	329	168	161	390	164	226
35	21	8	13	69	34	35	63	20	43
36	23	11	12	62	42	20	75	45	30
37	21	5	16	70	31	39	94	34	60
38	19	12	7	61	29	32	66	27	39
39	18	12	6	67	32	35	92	38	54
40～44歳	123	59	64	341	173	168	451	211	240
40	16	9	7	71	39	32	84	31	53
41	22	6	16	77	32	45	92	42	50
42	19	12	7	47	21	26	99	48	51
43	40	20	20	83	43	40	78	45	33
44	26	12	14	63	38	25	98	45	53
45～49歳	196	104	92	396	185	211	396	206	190
45	33	19	14	80	30	50	90	52	38
46	46	23	23	71	31	40	68	32	36
47	42	16	26	77	42	35	86	37	49
48	32	19	13	67	34	33	75	46	29
49	43	27	16	101	48	53	77	39	38

表3 年齢別・大字別人口

年齢 (各歳)	下 浜			牛 島 東			牛 島 西		
	総 数	男	女	総 数	男	女	総 数	男	女
50～54歳	222	107	115	394	191	203	422	191	231
50	36	18	18	70	33	37	74	29	45
51	44	19	25	69	33	36	76	42	34
52	49	21	28	89	45	44	94	36	58
53	39	20	19	74	31	43	78	43	35
54	54	29	25	92	49	43	100	41	59
55～59歳	206	102	104	424	180	244	419	190	229
55	45	28	17	90	36	54	107	49	58
56	51	24	27	97	47	50	92	45	47
57	61	28	33	115	48	67	90	34	56
58	27	14	13	59	29	30	71	29	42
59	22	8	14	63	20	43	59	33	26
60～64歳	200	94	106	446	205	241	392	194	198
60	47	24	23	85	37	48	85	36	49
61	44	25	19	97	44	53	72	38	34
62	41	19	22	98	46	52	82	40	42
63	38	11	27	88	37	51	79	41	38
64	30	15	15	78	41	37	74	39	35
65～69歳	199	89	110	447	180	267	414	196	218
65	34	18	16	90	40	50	85	38	47
66	43	19	24	80	33	47	78	41	37
67	38	13	25	112	42	70	85	32	53
68	38	18	20	72	27	45	97	49	48
69	46	21	25	93	38	55	69	36	33
70～74歳	239	104	135	381	187	194	327	135	192
70	49	21	28	91	46	45	61	33	28
71	47	18	29	79	41	38	67	24	43
72	51	25	26	65	31	34	66	24	42
73	47	18	29	82	39	43	80	35	45
74	45	22	23	64	30	34	53	19	34
75～79歳	176	59	117	290	121	169	237	102	135
75	46	15	31	71	29	42	50	20	30
76	24	8	16	66	29	37	56	32	24
77	30	12	18	47	17	30	48	22	26
78	48	15	33	51	23	28	45	12	33
79	28	9	19	55	23	32	38	16	22
80～84歳	107	34	73	159	53	106	129	61	68
80	27	9	18	42	20	22	24	13	11
81	29	10	19	33	8	25	32	18	14
82	24	6	18	32	13	19	31	16	15
83	18	6	12	22	4	18	19	8	11
84	9	3	6	30	8	22	23	6	17
85～89歳	54	16	38	70	21	49	49	13	36
90～94歳	3	3	0	15	7	8	15	8	7
95～99歳	4	1	3	2	1	1	2	1	1
100歳以上	0	0	0	0	0	0	1	1	0
不 詳	0	0	0	0	0	0	0	0	0
(再 掲)									
15歳未満	281	148	133	705	347	358	946	472	474
15～64歳	1,522	754	768	3,482	1,675	1,807	3,896	1,863	2,033
65歳以上	782	306	476	1,364	570	794	1,174	517	657
年齢別割合(%)									
15歳未満	10.9%	12.3%	9.7%	12.7%	13.4%	12.1%	15.7%	16.5%	15.0%
15～64歳	58.9%	62.4%	55.8%	62.7%	64.6%	61.1%	64.8%	65.3%	64.3%
65歳以上	30.2%	25.3%	34.5%	24.6%	22.0%	26.8%	19.5%	18.2%	20.7%
平均年齢	49.1	46.8	51.2	45.8	44.2	47.3	42.2	41.3	43.1

表3 年齢別・大字別人口

年齢 (各歳)	牛 島 南			卸 町			大 住		
	総 数	男	女	総 数	男	女	総 数	男	女
総 数	1,562	763	799	742	364	378	3,200	1,530	1,670
0～4歳	33	18	15	26	15	11	191	93	98
0	1	1	0	9	3	6	27	16	11
1	8	3	5	3	1	2	41	15	26
2	0	0	0	3	3	0	34	20	14
3	22	14	8	7	4	3	49	26	23
4	2	0	2	4	4	0	40	16	24
5～9歳	60	31	29	23	11	12	214	114	100
5	6	6	0	1	1	0	48	23	25
6	5	2	3	3	1	2	49	28	21
7	21	15	6	8	4	4	42	24	18
8	4	1	3	5	1	4	45	22	23
9	24	7	17	6	4	2	30	17	13
10～14歳	125	68	57	40	26	14	138	59	79
10	24	14	10	10	5	5	22	12	10
11	32	19	13	5	3	2	23	11	12
12	11	3	8	6	4	2	35	11	24
13	32	14	18	10	7	3	22	12	10
14	26	18	8	9	7	2	36	13	23
15～19歳	148	70	78	47	22	25	147	79	68
15	34	16	18	9	2	7	32	17	15
16	26	14	12	7	4	3	22	10	12
17	20	7	13	12	7	5	42	25	17
18	29	10	19	9	5	4	30	16	14
19	39	23	16	10	4	6	21	11	10
20～24歳	149	62	87	69	30	39	145	73	72
20	12	3	9	18	7	11	26	12	14
21	50	21	29	7	3	4	29	15	14
22	26	4	22	13	7	6	22	12	10
23	21	14	7	11	5	6	34	18	16
24	40	20	20	20	8	12	34	16	18
25～29歳	68	44	24	78	41	37	223	108	116
25	10	8	2	15	8	7	37	15	22
26	36	23	13	20	10	10	55	36	19
27	5	0	5	13	8	5	34	12	23
28	15	12	3	20	11	9	45	23	22
29	2	1	1	10	4	6	52	22	30
30～34歳	59	32	27	62	30	32	322	147	175
30	20	10	10	12	5	7	72	36	36
31	22	12	10	18	8	10	61	26	35
32	10	6	4	15	11	4	73	31	42
33	4	4	0	7	0	7	64	27	37
34	3	0	3	10	6	4	52	27	25
35～39歳	78	31	47	44	25	19	232	120	112
35	25	14	11	11	6	5	45	23	22
36	19	2	17	15	11	4	46	26	20
37	10	9	1	7	4	3	49	23	26
38	11	5	6	3	1	2	43	26	17
39	13	1	12	8	3	5	49	22	27
40～44歳	123	53	70	50	24	26	178	83	95
40	25	10	15	7	2	5	41	18	23
41	26	9	17	9	5	4	27	9	18
42	29	15	14	9	5	4	40	22	18
43	33	9	24	7	4	3	41	19	22
44	10	10	0	18	8	10	29	15	14
45～49歳	213	95	118	48	19	29	190	96	94
45	47	21	26	7	3	4	41	20	21
46	52	23	29	7	2	5	28	16	12
47	28	19	9	14	6	8	49	26	23
48	32	2	30	12	4	8	37	18	19
49	54	30	24	8	4	4	35	16	19

表3 年齢別・大字別人口

年齢 (各歳)	牛 島 南			卸 町			大 住		
	総 数	男	女	総 数	男	女	総 数	男	女
50～54歳	174	87	87	70	34	36	224	98	126
50	24	20	4	13	7	6	39	17	22
51	49	16	33	15	8	7	45	20	25
52	44	29	15	10	5	5	41	18	23
53	17	5	12	10	5	5	56	24	32
54	40	17	23	22	9	13	43	19	24
55～59歳	149	81	68	57	30	27	255	125	130
55	51	30	21	18	9	9	63	30	33
56	38	20	18	13	3	10	60	31	29
57	36	19	17	16	9	7	66	36	30
58	3	3	0	5	4	1	29	9	20
59	21	9	12	5	5	0	37	19	18
60～64歳	61	38	23	37	18	19	250	124	126
60	20	13	7	4	2	2	44	22	22
61	5	5	0	13	5	8	60	25	35
62	16	12	4	6	2	4	64	34	30
63	6	0	6	9	6	3	45	25	20
64	14	8	6	5	3	2	37	18	19
65～69歳	43	19	24	32	15	17	183	82	101
65	11	9	2	6	2	4	41	15	26
66	9	3	6	2	1	1	38	16	22
67	4	0	4	10	7	3	34	23	11
68	16	7	9	9	3	6	33	13	20
69	3	0	3	5	2	3	37	15	22
70～74歳	32	16	16	24	10	14	122	53	69
70	11	9	2	1	0	1	23	13	10
71	10	3	7	9	3	6	33	11	22
72	1	0	1	5	2	3	22	9	13
73	1	1	0	7	4	3	19	4	15
74	9	3	6	2	1	1	25	16	9
75～79歳	19	12	7	15	5	10	97	44	53
75	7	5	2	4	1	3	26	13	13
76	2	0	2	4	1	3	18	8	10
77	6	4	2	2	2	0	21	9	12
78	1	1	0	3	1	2	12	5	7
79	3	2	1	2	0	2	20	9	11
80～84歳	14	3	11	13	7	6	51	23	28
80	2	0	2	3	3	0	15	5	10
81	6	0	6	1	0	1	13	6	7
82	5	3	2	3	1	2	9	5	4
83	0	0	0	1	1	0	8	5	3
84	1	0	1	5	2	3	6	2	4
85～89歳	12	3	9	3	0	3	28	7	21
90～94歳	2	0	2	3	1	2	9	2	7
95～99歳	0	0	0	0	0	0	0	0	0
100歳以上	0	0	0	0	0	0	0	0	0
不 詳	0	0	0	1	1	0	0	0	0
(再 掲)									
15歳未満	218	117	101	89	52	37	543	266	277
15～64歳	1,222	593	629	562	273	289	2,167	1,053	1,114
65歳以上	122	53	69	90	38	52	490	211	279
年齢別割合(%)									
15歳未満	14.0%	15.3%	12.6%	12.0%	14.3%	9.8%	17.0%	17.4%	16.6%
15～64歳	78.2%	77.7%	78.7%	75.7%	75.0%	76.5%	67.7%	68.8%	66.7%
65歳以上	7.8%	7.0%	8.7%	12.3%	10.7%	13.7%	15.3%	13.8%	16.7%
平均年齢	38.7	38.3	39.1	39.5	38.3	40.6	40.5	39.7	41.3

表3 年齢別・大字別人口

年齢 (各歳)	仁井田			御野場			御所野		
	総数	男	女	総数	男	女	総数	男	女
総数	14,169	6,787	7,382	8,124	3,787	4,337	5,973	2,809	3,164
0～4歳	640	334	306	351	173	178	352	172	180
0	133	70	63	49	29	20	59	29	30
1	123	66	57	63	29	34	74	33	41
2	139	70	69	71	32	39	68	33	35
3	121	65	56	76	38	38	71	40	31
4	124	63	61	92	45	47	80	37	43
5～9歳	684	337	347	523	273	250	563	283	280
5	136	70	66	88	35	53	98	49	49
6	138	63	75	103	57	46	120	58	62
7	138	68	70	111	62	49	109	54	55
8	123	59	64	109	61	48	124	60	64
9	149	77	72	112	58	54	112	62	50
10～14歳	680	345	335	649	305	344	588	294	294
10	136	66	70	130	69	61	117	62	55
11	117	67	50	114	48	66	135	69	66
12	141	73	68	136	68	68	136	67	69
13	131	69	62	149	59	90	111	51	60
14	155	70	85	120	61	59	89	45	44
15～19歳	756	371	385	699	326	373	351	158	193
15	148	75	73	172	90	82	84	36	48
16	146	75	71	138	66	72	88	44	44
17	169	86	83	142	64	78	81	35	46
18	147	66	81	122	54	68	58	20	38
19	146	69	77	125	52	73	40	23	17
20～24歳	727	358	369	402	191	211	204	92	112
20	137	74	63	116	63	53	48	23	25
21	136	74	62	93	49	44	41	15	26
22	158	62	96	72	28	44	38	19	19
23	137	70	67	50	23	27	36	18	18
24	159	78	81	71	28	43	41	17	24
25～29歳	997	480	517	362	171	191	252	132	120
25	180	88	92	74	34	40	39	23	16
26	159	87	72	52	26	26	35	18	17
27	205	96	109	63	32	31	59	29	30
28	241	114	127	92	46	46	49	24	25
29	212	95	117	81	33	48	70	38	32
30～34歳	1,139	553	586	487	216	271	455	205	250
30	247	109	138	92	40	52	81	26	55
31	247	127	120	108	61	47	87	43	44
32	242	118	124	99	43	56	108	52	56
33	204	104	100	90	39	51	84	43	41
34	199	95	104	98	33	65	95	41	54
35～39歳	890	435	455	521	226	295	551	245	306
35	177	101	76	83	35	48	103	51	52
36	222	115	107	101	47	54	112	43	69
37	149	67	82	115	44	71	104	45	59
38	156	64	92	93	52	41	109	51	58
39	186	88	98	129	48	81	123	55	68
40～44歳	940	483	457	689	307	382	679	319	360
40	181	99	82	143	54	89	143	67	76
41	199	108	91	126	57	69	163	66	97
42	171	82	89	132	70	62	131	68	63
43	199	94	105	133	56	77	119	48	71
44	190	100	90	155	70	85	123	70	53
45～49歳	958	461	497	770	360	410	425	231	194
45	202	102	100	164	77	87	105	57	48
46	198	102	96	149	70	79	91	53	38
47	168	89	79	157	73	84	82	46	36
48	180	76	104	154	72	82	70	37	33
49	210	92	118	146	68	78	77	38	39

表3 年齢別・大字別人口

年齢 (各歳)	仁井田			御野場			御所野		
	総数	男	女	総数	男	女	総数	男	女
50～54歳	1,229	565	664	779	384	395	314	159	155
50	201	92	109	156	73	83	80	39	41
51	218	99	119	128	65	63	44	26	18
52	241	113	128	178	87	91	63	39	24
53	261	126	135	173	84	89	53	26	27
54	308	135	173	144	75	69	74	29	45
55～59歳	1,196	570	626	585	280	305	268	131	137
55	317	145	172	163	82	81	77	35	42
56	255	126	129	120	58	62	63	34	29
57	257	127	130	127	58	69	69	36	33
58	180	76	104	90	41	49	30	13	17
59	187	96	91	85	41	44	29	13	16
60～64歳	951	464	487	351	184	167	235	110	125
60	187	88	99	88	44	44	50	17	33
61	196	96	100	71	38	33	52	29	23
62	200	97	103	84	43	41	41	19	22
63	166	77	89	58	34	24	47	20	27
64	202	106	96	50	25	25	45	25	20
65～69歳	829	400	429	287	128	159	214	93	121
65	138	54	84	57	28	29	37	20	17
66	168	92	76	65	29	36	35	16	19
67	173	84	89	61	28	33	43	14	29
68	174	76	98	52	24	28	58	30	28
69	176	94	82	52	19	33	41	13	28
70～74歳	654	303	351	229	104	125	175	87	88
70	144	69	75	62	27	35	33	18	15
71	161	75	86	45	19	26	46	24	22
72	123	63	60	40	17	23	30	18	12
73	116	47	69	46	29	17	25	10	15
74	110	49	61	36	12	24	41	17	24
75～79歳	496	199	297	210	94	116	144	49	95
75	102	42	60	46	20	26	32	14	18
76	131	48	83	51	25	26	26	10	16
77	91	46	45	41	15	26	29	9	20
78	84	30	54	41	18	23	24	4	20
79	88	33	55	31	16	15	33	12	21
80～84歳	251	85	166	115	31	84	100	27	73
80	72	31	41	26	7	19	21	6	15
81	53	14	39	26	10	16	20	4	16
82	49	15	34	28	7	21	28	7	21
83	38	17	21	13	2	11	17	6	11
84	39	8	31	22	5	17	14	4	10
85～89歳	103	34	69	67	29	38	56	14	42
90～94歳	44	6	38	32	4	28	41	8	33
95～99歳	0	0	0	15	0	15	6	0	6
100歳以上	1	1	0	1	1	0	0	0	0
不詳	4	3	1	0	0	0	0	0	0
(再掲)									
15歳未満	2,004	1,016	988	1,523	751	772	1,503	749	754
15～64歳	9,783	4,740	5,043	5,645	2,645	3,000	3,734	1,782	1,952
65歳以上	2,378	1,028	1,350	956	391	565	736	278	458
年齢別割合(%)									
15歳未満	14.1%	15.0%	13.4%	18.7%	19.8%	17.8%	25.2%	26.7%	23.8%
15～64歳	69.0%	69.8%	68.3%	69.5%	69.8%	69.2%	62.5%	63.4%	61.7%
65歳以上	16.9%	15.2%	18.3%	11.8%	10.4%	13.0%	12.3%	9.9%	14.5%
平均年齢	42.1	41.0	43.1	38.6	37.8	39.3	36.3	35.0	37.4

表3 年齢別・大字別人口

年齢 (各歳)	四ツ小屋			上北手			山手台		
	総数	男	女	総数	男	女	総数	男	女
総数	1,912	893	1,019	1,904	842	1,062	736	361	375
0～4歳	59	22	37	53	26	27	112	43	69
0	7	3	4	8	3	5	20	10	10
1	11	8	3	12	7	5	22	7	15
2	9	3	6	8	4	4	24	11	13
3	17	5	12	15	7	8	25	8	17
4	15	3	12	10	5	5	21	7	14
5～9歳	58	30	28	73	41	32	74	41	33
5	14	7	7	11	5	6	15	8	7
6	12	8	4	16	11	5	24	14	10
7	2	2	0	16	11	5	17	7	10
8	18	7	11	19	9	10	11	8	3
9	12	6	6	11	5	6	7	4	3
10～14歳	70	33	37	79	42	37	41	22	19
10	18	8	10	14	10	4	13	6	7
11	13	7	6	16	7	9	4	2	2
12	13	8	5	17	8	9	10	6	4
13	12	3	9	15	9	6	9	5	4
14	14	7	7	17	8	9	5	3	2
15～19歳	105	60	45	102	56	46	20	15	5
15	12	8	4	25	13	12	4	2	2
16	25	13	12	22	15	7	7	6	1
17	25	16	9	15	8	7	3	2	1
18	22	13	9	16	8	8	3	2	1
19	21	10	11	24	12	12	3	3	0
20～24歳	99	39	60	157	40	117	15	7	8
20	23	6	17	20	6	14	4	0	4
21	19	8	11	23	9	14	2	2	0
22	20	9	11	30	8	22	5	3	2
23	12	6	6	53	13	40	1	1	0
24	25	10	15	31	4	27	3	1	2
25～29歳	121	53	68	94	51	43	47	23	24
25	24	14	10	16	8	8	5	2	3
26	17	9	8	20	11	9	5	2	3
27	21	8	13	18	9	9	8	6	2
28	33	8	25	18	13	5	19	8	11
29	26	14	12	22	10	12	10	5	5
30～34歳	119	72	47	84	41	43	120	50	70
30	36	20	16	20	11	9	16	9	7
31	19	10	9	14	9	5	26	12	14
32	18	11	7	15	5	10	28	8	20
33	21	18	3	21	8	13	27	12	15
34	25	13	12	14	8	6	23	9	14
35～39歳	99	51	48	83	40	43	122	69	53
35	14	7	7	22	12	10	28	18	10
36	30	10	20	19	8	11	30	13	17
37	24	15	9	17	9	8	27	15	12
38	11	5	6	13	6	7	22	14	8
39	20	14	6	12	5	7	15	9	6
40～44歳	104	51	53	103	53	50	53	30	23
40	30	17	13	23	10	13	14	6	8
41	14	10	4	14	7	7	10	5	5
42	20	8	12	23	13	10	11	7	4
43	16	6	10	18	9	9	7	6	1
44	24	10	14	25	14	11	11	6	5
45～49歳	125	65	60	121	60	61	35	19	16
45	24	12	12	23	10	13	6	4	2
46	22	9	13	24	12	12	6	3	3
47	34	21	13	26	15	11	9	3	6
48	30	13	17	24	11	13	6	4	2
49	15	10	5	24	12	12	8	5	3

表3 年齢別・大字別人口

年齢 (各歳)	四ツ小屋			上北手			山手台		
	総数	男	女	総数	男	女	総数	男	女
50～54歳	166	75	91	133	69	64	28	16	12
50	16	9	7	25	12	13	6	3	3
51	39	15	24	25	16	9	6	5	1
52	31	16	15	28	14	14	8	3	5
53	37	20	17	31	14	17	6	3	3
54	43	15	28	24	13	11	2	2	0
55～59歳	142	79	63	95	45	50	20	7	13
55	47	26	21	30	15	15	6	3	3
56	29	14	15	17	3	14	5	1	4
57	36	22	14	24	13	11	4	1	3
58	13	9	4	13	7	6	3	1	2
59	17	8	9	11	7	4	2	1	1
60～64歳	150	69	81	119	55	64	21	8	13
60	25	7	18	28	15	13	2	0	2
61	30	18	12	24	10	14	11	3	8
62	34	13	21	26	13	13	3	1	2
63	32	17	15	19	11	8	2	1	1
64	29	14	15	22	6	16	3	3	0
65～69歳	137	60	77	137	59	78	8	5	3
65	25	12	13	22	9	13	1	1	0
66	39	19	20	27	12	15	2	1	1
67	25	10	15	32	11	21	3	2	1
68	26	7	19	21	11	10	2	1	1
69	22	12	10	35	16	19	0	0	0
70～74歳	147	61	86	145	70	75	7	1	6
70	35	16	19	25	11	14	2	1	1
71	26	8	18	29	17	12	1	0	1
72	20	7	13	27	14	13	3	0	3
73	29	12	17	34	14	20	1	0	1
74	37	18	19	30	14	16	0	0	0
75～79歳	115	51	64	117	33	84	10	3	7
75	20	9	11	32	9	23	2	0	2
76	30	15	15	20	6	14	2	1	1
77	28	10	18	25	7	18	3	1	2
78	21	8	13	24	5	19	1	1	0
79	16	9	7	16	6	10	2	0	2
80～84歳	61	15	46	96	32	64	2	1	1
80	19	7	12	22	8	14	0	0	0
81	10	2	8	20	8	12	1	1	0
82	9	2	7	17	3	14	0	0	0
83	10	2	8	20	9	11	0	0	0
84	13	2	11	17	4	13	1	0	1
85～89歳	26	6	20	60	17	43	1	1	0
90～94歳	8	1	7	41	8	33	0	0	0
95～99歳	1	0	1	11	4	7	0	0	0
100歳以上	0	0	0	1	0	1	0	0	0
不詳	0	0	0	0	0	0	0	0	0
(再掲)									
15歳未満	187	85	102	205	109	96	227	106	121
15～64歳	1,230	614	616	1,091	510	581	481	244	237
65歳以上	495	194	301	608	223	385	28	11	17
年齢別割合(%)									
15歳未満	9.8%	9.5%	10.0%	10.8%	12.9%	9.0%	30.8%	29.4%	32.3%
15～64歳	64.3%	68.8%	60.5%	57.3%	60.6%	54.7%	65.4%	67.6%	63.2%
65歳以上	25.9%	21.7%	29.5%	31.9%	26.5%	36.3%	3.8%	3.0%	4.5%
平均年齢	47.0	45.5	48.4	48.5	45.8	50.6	29.4	29.5	29.3

表3 年齢別・大字別人口

年齢 (各歳)	寺内			外旭川			土崎港中央		
	総数	男	女	総数	男	女	総数	男	女
総数	9,985	4,998	4,987	13,436	6,407	7,029	5,087	2,264	2,823
0～4歳	463	228	235	663	330	333	114	61	53
0	89	38	51	126	53	73	24	11	13
1	94	44	50	149	73	76	22	14	8
2	99	56	43	117	59	58	22	12	10
3	85	42	43	130	68	62	23	10	13
4	96	48	48	141	77	64	23	14	9
5～9歳	413	196	217	620	326	294	150	84	66
5	81	47	34	125	67	58	24	12	12
6	85	30	55	128	71	57	33	19	14
7	82	40	42	131	71	60	32	19	13
8	70	32	38	123	57	66	29	19	10
9	95	47	48	113	60	53	32	15	17
10～14歳	441	241	200	650	327	323	208	105	103
10	90	50	40	126	63	63	43	22	21
11	90	53	37	111	57	54	34	25	9
12	100	55	45	127	57	70	37	20	17
13	67	27	40	143	80	63	45	19	26
14	94	56	38	143	70	73	49	19	30
15～19歳	556	338	218	841	392	449	212	117	95
15	107	69	38	174	81	93	47	31	16
16	81	46	35	158	78	80	48	29	19
17	107	52	55	188	82	106	37	21	16
18	120	80	40	170	83	87	42	16	26
19	141	91	50	151	68	83	38	20	18
20～24歳	582	366	216	663	307	356	203	87	116
20	115	68	47	161	80	81	50	20	30
21	121	73	48	155	72	83	38	13	25
22	103	64	39	130	53	77	41	22	19
23	117	77	40	91	45	46	26	13	13
24	126	84	42	126	57	69	48	19	29
25～29歳	762	422	340	980	487	493	235	126	109
25	119	64	55	156	76	80	42	21	21
26	147	78	69	176	90	86	40	21	19
27	166	97	69	201	97	104	46	24	22
28	146	89	57	214	97	117	48	31	17
29	184	94	90	233	127	106	59	29	30
30～34歳	834	409	425	1,109	559	550	234	129	105
30	197	104	93	257	123	134	47	26	21
31	188	81	107	223	115	108	48	26	22
32	156	77	79	206	100	106	48	26	22
33	147	72	75	202	115	87	45	29	16
34	146	75	71	221	106	115	46	22	24
35～39歳	646	330	316	824	408	416	223	91	132
35	145	82	63	195	95	100	42	15	27
36	133	76	57	170	85	85	52	17	35
37	153	66	87	176	82	94	34	13	21
38	90	47	43	149	81	68	52	26	26
39	125	59	66	134	65	69	43	20	23
40～44歳	566	296	270	892	397	495	267	118	149
40	111	61	50	154	76	78	49	22	27
41	115	65	50	172	85	87	46	20	26
42	130	64	66	166	67	99	57	32	25
43	109	57	52	188	82	106	67	23	44
44	101	49	52	212	87	125	48	21	27
45～49歳	638	305	333	1,035	495	540	298	152	146
45	135	61	74	193	91	102	48	29	19
46	126	62	64	209	95	114	64	33	31
47	118	60	58	214	109	105	54	25	29
48	130	61	69	205	103	102	62	28	34
49	129	61	68	214	97	117	70	37	33

表3 年齢別・大字別人口

年齢 (各歳)	寺内			外 旭 川			土 崎 港 中 央		
	総数	男	女	総数	男	女	総数	男	女
50～54歳	794	395	399	1,272	632	640	376	191	185
50	130	64	66	240	127	113	71	31	40
51	152	88	64	250	118	132	64	33	31
52	169	80	89	235	120	115	68	31	37
53	152	77	75	270	125	145	72	36	36
54	191	86	105	277	142	135	101	60	41
55～59歳	817	385	432	1,100	535	565	407	187	220
55	200	99	101	314	150	164	99	45	54
56	183	71	112	233	109	124	91	42	49
57	175	86	89	244	118	126	101	46	55
58	130	69	61	163	85	78	66	31	35
59	129	60	69	146	73	73	50	23	27
60～64歳	699	328	371	777	376	401	410	181	229
60	151	71	80	152	78	74	78	37	41
61	148	69	79	167	88	79	95	48	47
62	144	61	83	161	76	85	72	25	47
63	138	69	69	136	60	76	88	38	50
64	118	58	60	161	74	87	77	33	44
65～69歳	571	290	281	626	297	329	440	176	264
65	109	54	55	125	63	62	71	29	42
66	107	59	48	129	58	71	85	40	45
67	121	56	65	124	67	57	81	28	53
68	134	71	63	144	61	83	102	41	61
69	100	50	50	104	48	56	101	38	63
70～74歳	457	208	249	482	232	250	401	165	236
70	100	39	61	110	60	50	69	33	36
71	97	45	52	104	51	53	84	42	42
72	96	54	42	82	32	50	79	33	46
73	82	41	41	100	40	60	91	29	62
74	82	29	53	86	49	37	78	28	50
75～79歳	354	149	205	409	162	247	368	140	228
75	83	37	46	88	30	58	84	28	56
76	74	39	35	79	37	42	65	28	37
77	67	26	41	91	41	50	77	26	51
78	72	26	46	71	26	45	73	30	43
79	58	21	37	80	28	52	69	28	41
80～84歳	226	73	153	241	78	163	270	86	184
80	57	28	29	72	26	46	69	27	42
81	41	12	29	44	17	27	50	20	30
82	37	10	27	40	12	28	55	10	45
83	46	13	33	48	14	34	52	14	38
84	45	10	35	37	9	28	44	15	29
85～89歳	100	22	78	140	41	99	164	46	118
90～94歳	55	8	47	78	18	60	84	16	68
95～99歳	3	3	0	25	4	21	18	3	15
100歳以上	1	1	0	3	2	1	3	1	2
不詳	7	5	2	6	2	4	2	2	0
(再掲)									
15歳未満	1,317	665	652	1,933	983	950	472	250	222
15～64歳	6,894	3,574	3,320	9,493	4,588	4,905	2,865	1,379	1,486
65歳以上	1,767	754	1,013	2,004	834	1,170	1,748	633	1,115
年齢別割合(%)									
15歳未満	13.2%	13.3%	13.1%	14.4%	15.3%	13.5%	9.3%	11.0%	7.9%
15～64歳	69.0%	71.5%	66.6%	70.7%	71.6%	69.8%	56.3%	60.9%	52.6%
65歳以上	17.8%	15.2%	20.3%	14.9%	13.1%	16.7%	34.4%	28.1%	39.5%
平均年齢	42.4	40.5	44.4	41.3	40.2	42.3	51.7	48.3	54.4

表3 年齢別・大字別人口

年齢 (各歳)	土 崎 港 東			土 崎 港 西			土 崎 港 南		
	総 数	男	女	総 数	男	女	総 数	男	女
総 数	2,897	1,350	1,547	1,400	687	713	3,363	1,544	1,819
0～4歳	86	40	46	83	41	42	141	71	70
0	19	8	11	13	6	7	34	21	13
1	18	10	8	18	9	9	23	9	14
2	14	6	8	13	6	7	32	9	23
3	16	5	11	17	10	7	25	15	10
4	19	11	8	22	10	12	27	17	10
5～9歳	101	52	49	79	48	31	139	80	59
5	14	8	6	21	10	11	26	15	11
6	18	8	10	21	13	8	30	15	15
7	25	14	11	11	7	4	24	15	9
8	22	10	12	16	10	6	30	17	13
9	22	12	10	10	8	2	29	18	11
10～14歳	206	92	114	44	24	20	143	66	77
10	32	10	22	10	4	6	22	9	13
11	30	14	16	7	4	3	31	19	12
12	57	35	22	11	4	7	31	13	18
13	36	16	20	6	5	1	30	11	19
14	51	17	34	10	7	3	29	14	15
15～19歳	191	95	96	57	29	28	159	75	84
15	37	17	20	12	8	4	31	14	17
16	39	21	18	10	4	6	37	18	19
17	42	19	23	8	2	6	35	15	20
18	36	20	16	16	8	8	26	13	13
19	37	18	19	11	7	4	30	15	15
20～24歳	161	83	78	63	28	35	183	71	112
20	49	25	24	8	3	5	39	12	27
21	31	16	15	20	9	11	46	20	26
22	32	17	15	12	5	7	33	11	22
23	23	9	14	13	8	5	31	11	20
24	26	16	10	10	3	7	34	17	17
25～29歳	130	66	64	129	56	73	187	84	103
25	27	14	13	18	10	8	35	19	16
26	19	8	11	22	10	12	51	30	21
27	25	13	12	26	10	16	47	13	34
28	23	12	11	35	17	18	27	11	16
29	36	19	17	28	9	19	27	11	16
30～34歳	123	59	64	140	72	68	204	93	111
30	33	17	16	40	19	21	48	21	27
31	22	12	10	31	16	15	33	14	19
32	14	6	8	20	12	8	38	13	25
33	30	13	17	22	12	10	32	19	13
34	24	11	13	27	13	14	53	26	27
35～39歳	164	67	97	102	55	47	195	94	101
35	29	8	21	22	10	12	59	32	27
36	33	13	20	24	14	10	34	17	17
37	28	16	12	19	9	10	32	10	22
38	33	13	20	23	15	8	32	17	15
39	41	17	24	14	7	7	38	18	20
40～44歳	222	101	121	70	42	28	199	100	99
40	41	20	21	20	14	6	41	23	18
41	39	15	24	11	8	3	32	17	15
42	47	26	21	9	1	8	52	24	28
43	46	13	33	15	7	8	48	26	22
44	49	27	22	15	12	3	26	10	16
45～49歳	250	133	117	93	42	51	244	123	121
45	60	38	22	18	6	12	51	19	32
46	60	31	29	19	12	7	46	28	18
47	37	21	16	23	12	11	45	21	24
48	48	21	27	18	6	12	44	24	20
49	45	22	23	15	6	9	58	31	27

表3 年齢別・大字別人口

年齢 (各歳)	土 崎 港 東			土 崎 港 西			土 崎 港 南		
	総 数	男	女	総 数	男	女	総 数	男	女
50～54歳	238	123	115	103	54	49	247	122	125
50	37	20	17	17	10	7	45	18	27
51	51	25	26	21	12	9	51	32	19
52	45	19	26	19	12	7	52	30	22
53	54	32	22	23	10	13	52	23	29
54	51	27	24	23	10	13	47	19	28
55～59歳	196	102	94	92	43	49	234	118	116
55	57	39	18	23	13	10	55	29	26
56	42	20	22	13	6	7	49	21	28
57	39	17	22	19	7	12	64	29	35
58	27	12	15	16	7	9	29	16	13
59	31	14	17	21	10	11	37	23	14
60～64歳	132	59	73	87	47	40	202	82	120
60	34	13	21	20	11	9	30	9	21
61	30	16	14	16	9	7	42	17	25
62	23	13	10	20	10	10	44	19	25
63	19	9	10	15	7	8	55	26	29
64	26	8	18	16	10	6	31	11	20
65～69歳	174	73	101	81	35	46	225	110	115
65	20	8	12	14	8	6	42	24	18
66	34	9	25	13	3	10	44	26	18
67	41	21	20	16	7	9	47	19	28
68	43	20	23	19	9	10	51	26	25
69	36	15	21	19	8	11	41	15	26
70～74歳	195	70	125	74	26	48	243	90	153
70	36	8	28	14	7	7	46	17	29
71	44	18	26	17	6	11	54	24	30
72	36	13	23	16	6	10	40	14	26
73	34	12	22	17	2	15	46	18	28
74	45	19	26	10	5	5	57	17	40
75～79歳	178	77	101	49	26	23	214	97	117
75	39	21	18	11	7	4	48	24	24
76	33	11	22	12	6	6	50	25	25
77	37	16	21	8	7	1	48	23	25
78	32	15	17	5	2	3	25	9	16
79	37	14	23	13	4	9	43	16	27
80～84歳	99	41	58	38	15	23	126	46	80
80	32	11	21	8	4	4	29	9	20
81	20	9	11	10	5	5	22	5	17
82	12	4	8	9	3	6	30	16	14
83	15	8	7	8	3	5	24	8	16
84	20	9	11	3	0	3	21	8	13
85～89歳	37	15	22	9	2	7	62	15	47
90～94歳	11	0	11	6	1	5	14	6	8
95～99歳	2	1	1	0	0	0	1	0	1
100歳以上	0	0	0	0	0	0	0	0	0
不 詳	1	1	0	1	1	0	1	1	0
(再 掲)									
15歳未満	393	184	209	206	113	93	423	217	206
15～64歳	1,807	888	919	936	468	468	2,054	962	1,092
65歳以上	696	277	419	257	105	152	885	364	521
年齢別割合(%)									
15歳未満	13.6%	13.6%	13.5%	14.7%	16.4%	13.0%	12.6%	14.1%	11.3%
15～64歳	62.4%	65.8%	59.4%	66.9%	68.1%	65.6%	61.1%	62.3%	60.0%
65歳以上	24.0%	20.6%	27.1%	18.4%	15.5%	21.4%	26.3%	23.6%	28.7%
平均年齢	44.8	43.6	45.9	41.7	40.2	43.0	46.0	44.6	47.2

表3 年齢別・大字別人口

年齢 (各歳)	土 崎 港 北			土 崎 港 そ の 他			将 軍 野 東		
	総 数	男	女	総 数	男	女	総 数	男	女
総 数	6,325	2,946	3,379	2,973	1,478	1,495	3,924	1,825	2,099
0～4歳	192	96	96	167	89	78	147	75	72
0	39	19	20	33	18	15	25	14	11
1	33	17	16	43	25	18	28	14	14
2	30	16	14	29	13	16	23	18	5
3	35	18	17	35	20	15	30	13	17
4	55	26	29	27	13	14	41	16	25
5～9歳	256	134	122	158	81	77	157	74	83
5	49	28	21	33	21	12	21	8	13
6	46	29	17	32	18	14	31	17	14
7	51	30	21	32	13	19	34	14	20
8	60	28	32	30	14	16	31	15	16
9	50	19	31	31	15	16	40	20	20
10～14歳	311	167	144	143	77	66	166	77	89
10	53	34	19	32	15	17	26	9	17
11	57	30	27	28	13	15	40	18	22
12	65	35	30	28	17	11	31	17	14
13	60	30	30	30	22	8	34	16	18
14	76	38	38	25	10	15	35	17	18
15～19歳	337	159	178	150	76	74	193	105	88
15	56	26	30	25	12	13	35	19	16
16	66	34	32	32	13	19	48	28	20
17	69	33	36	35	17	18	45	23	22
18	71	30	41	20	13	7	34	18	16
19	75	36	39	38	21	17	31	17	14
20～24歳	318	165	153	161	72	89	172	84	88
20	81	43	38	24	13	11	39	24	15
21	65	33	32	22	9	13	35	15	20
22	58	27	31	38	12	26	39	11	28
23	45	23	22	35	21	14	30	14	16
24	69	39	30	42	17	25	29	20	9
25～29歳	334	166	168	255	136	119	245	118	127
25	59	40	19	38	19	19	45	16	29
26	67	29	38	48	23	25	55	26	29
27	75	33	42	50	27	23	44	18	26
28	69	35	34	67	38	29	47	27	20
29	64	29	35	52	29	23	54	31	23
30～34歳	307	152	155	309	149	160	224	104	120
30	72	34	38	66	29	37	46	21	25
31	66	31	35	56	27	29	41	22	19
32	58	28	30	59	27	32	41	17	24
33	54	30	24	69	37	32	44	23	21
34	57	29	28	59	29	30	52	21	31
35～39歳	313	128	185	220	113	107	200	96	104
35	64	21	43	53	31	22	36	17	19
36	64	27	37	32	14	18	44	19	25
37	77	40	37	40	21	19	38	23	15
38	41	13	28	41	21	20	36	19	17
39	67	27	40	54	26	28	46	18	28
40～44歳	407	195	212	193	97	96	219	107	112
40	92	38	54	33	21	12	46	22	24
41	80	38	42	41	21	20	39	19	20
42	62	26	36	29	14	15	43	19	24
43	73	38	35	43	19	24	52	25	27
44	100	55	45	47	22	25	39	22	17
45～49歳	430	206	224	176	94	82	258	120	138
45	89	41	48	24	14	10	51	19	32
46	85	40	45	33	22	11	53	22	31
47	77	39	38	34	15	19	46	23	23
48	85	39	46	36	21	15	49	25	24
49	94	47	47	49	22	27	59	31	28

表3 年齢別・大字別人口

年齢 (各歳)	土 崎 港 北			土 崎 港 そ の 他			将 軍 野 東		
	総 数	男	女	総 数	男	女	総 数	男	女
50～54歳	558	267	291	221	104	117	330	158	172
50	103	50	53	30	16	14	62	28	34
51	124	56	68	43	21	22	71	32	39
52	97	42	55	43	14	29	62	32	30
53	107	62	45	54	30	24	69	38	31
54	127	57	70	51	23	28	66	28	38
55～59歳	483	238	245	227	115	112	291	136	155
55	121	61	60	69	32	37	67	36	31
56	140	69	71	46	30	16	68	27	41
57	108	58	50	51	24	27	73	34	39
58	52	25	27	37	17	20	35	15	20
59	62	25	37	24	12	12	48	24	24
60～64歳	399	172	227	202	87	115	280	132	148
60	72	32	40	49	20	29	56	33	23
61	87	36	51	34	15	19	45	19	26
62	79	35	44	42	14	28	66	28	38
63	92	42	50	38	18	20	54	19	35
64	69	27	42	39	20	19	59	33	26
65～69歳	481	218	263	148	77	71	281	123	158
65	80	34	46	37	19	18	50	15	35
66	110	54	56	39	22	17	53	32	21
67	107	39	68	19	8	11	55	22	33
68	92	45	47	25	14	11	70	30	40
69	92	46	46	28	14	14	53	24	29
70～74歳	472	199	273	109	47	62	328	136	192
70	92	38	54	20	10	10	58	23	35
71	100	36	64	21	9	12	70	33	37
72	93	44	49	25	16	9	79	26	53
73	99	36	63	16	3	13	59	24	35
74	88	45	43	27	9	18	62	30	32
75～79歳	401	177	224	74	41	33	229	98	131
75	90	33	57	19	10	9	47	24	23
76	86	52	34	15	9	6	54	20	34
77	92	34	58	13	7	6	40	16	24
78	71	35	36	19	11	8	41	17	24
79	62	23	39	8	4	4	47	21	26
80～84歳	223	78	145	36	15	21	123	55	68
80	58	29	29	5	4	1	40	18	22
81	55	18	37	9	3	6	31	11	20
82	40	7	33	3	1	2	18	8	10
83	32	12	20	13	4	9	21	14	7
84	38	12	26	6	3	3	13	4	9
85～89歳	77	24	53	19	7	12	60	21	39
90～94歳	23	4	19	5	1	4	20	5	15
95～99歳	2	1	1	0	0	0	1	1	0
100歳以上	1	0	1	0	0	0	0	0	0
不 詳	0	0	0	0	0	0	0	0	0
(再 掲)									
15歳未満	759	397	362	468	247	221	470	226	244
15～64歳	3,886	1,848	2,038	2,114	1,043	1,071	2,412	1,160	1,252
65歳以上	1,680	701	979	391	188	203	1,042	439	603
年齢別割合(%)									
15歳未満	12.0%	13.5%	10.7%	15.7%	16.7%	14.8%	12.0%	12.4%	11.6%
15～64歳	61.4%	62.7%	60.3%	71.1%	70.6%	71.6%	61.5%	63.6%	59.6%
65歳以上	26.6%	23.8%	29.0%	13.2%	12.7%	13.6%	26.5%	24.0%	28.8%
平均年齢	46.6	44.9	48.1	39.5	38.8	40.3	46.7	45.5	47.8

表3 年齢別・大字別人口

年齢 (各歳)	将軍野南			将軍野その他			港北		
	総数	男	女	総数	男	女	総数	男	女
総数	4,387	2,055	2,332	3,764	1,824	1,940	1,359	661	698
0～4歳	193	107	86	234	119	115	58	33	25
0	41	22	19	41	24	17	11	5	6
1	35	26	9	56	24	32	11	5	6
2	39	15	24	40	21	19	10	8	2
3	44	24	20	51	25	26	16	11	5
4	34	20	14	46	25	21	10	4	6
5～9歳	217	112	105	246	139	107	57	29	28
5	49	25	24	46	28	18	9	5	4
6	38	23	15	45	28	17	11	3	8
7	36	16	20	49	24	25	12	8	4
8	37	19	18	51	33	18	14	7	7
9	57	29	28	55	26	29	11	6	5
10～14歳	228	111	117	192	101	91	61	29	32
10	34	18	16	44	26	18	15	5	10
11	50	19	31	36	16	20	15	6	9
12	46	25	21	41	27	14	9	6	3
13	39	20	19	41	15	26	14	8	6
14	59	29	30	30	17	13	8	4	4
15～19歳	242	126	116	201	110	91	44	22	22
15	45	25	20	42	26	16	12	3	9
16	53	29	24	45	22	23	8	3	5
17	52	23	29	39	23	16	10	6	4
18	52	34	18	25	15	10	8	6	2
19	40	15	25	50	24	26	6	4	2
20～24歳	294	122	172	168	91	77	52	24	28
20	48	28	20	34	21	13	12	4	8
21	38	19	19	29	16	13	7	5	2
22	57	27	30	35	16	19	12	5	7
23	76	22	54	36	21	15	8	5	3
24	75	26	49	34	17	17	13	5	8
25～29歳	274	124	150	269	129	140	65	34	31
25	48	23	25	32	9	23	12	7	5
26	48	23	25	44	25	19	15	11	4
27	51	21	30	53	21	32	16	7	9
28	59	30	29	62	32	30	13	5	8
29	68	27	41	78	42	36	9	4	5
30～34歳	306	156	150	364	175	189	92	49	43
30	64	32	32	87	46	41	11	3	8
31	54	27	27	82	34	48	17	12	5
32	69	34	35	61	29	32	25	15	10
33	60	25	35	76	45	31	23	12	11
34	59	38	21	58	21	37	16	7	9
35～39歳	253	118	135	269	135	134	78	40	38
35	52	28	24	64	35	29	13	5	8
36	51	25	26	59	31	28	26	16	10
37	48	26	22	51	23	28	13	5	8
38	37	18	19	42	18	24	12	8	4
39	65	21	44	53	28	25	14	6	8
40～44歳	314	154	160	225	109	116	66	33	33
40	62	27	35	53	28	25	8	5	3
41	52	26	26	55	22	33	13	5	8
42	66	33	33	42	26	16	16	9	7
43	68	33	35	38	20	18	16	8	8
44	66	35	31	37	13	24	13	6	7
45～49歳	273	130	143	219	111	108	76	36	40
45	59	28	31	59	28	31	16	8	8
46	62	28	34	31	15	16	15	6	9
47	60	32	28	52	23	29	10	3	7
48	39	17	22	39	24	15	22	14	8
49	53	25	28	38	21	17	13	5	8

表3 年齢別・大字別人口

年齢 (各歳)	将軍野南			将軍野その他			港北		
	総数	男	女	総数	男	女	総数	男	女
50～54歳	286	146	140	258	119	139	82	40	42
50	57	31	26	55	27	28	10	6	4
51	68	36	32	63	20	43	16	6	10
52	54	27	27	50	26	24	16	8	8
53	47	23	24	37	21	16	15	9	6
54	60	29	31	53	25	28	25	11	14
55～59歳	268	121	147	275	115	160	109	54	55
55	78	35	43	67	27	40	27	13	14
56	50	24	26	61	22	39	22	11	11
57	65	32	33	63	25	38	29	15	14
58	40	17	23	44	19	25	17	7	10
59	35	13	22	40	22	18	14	8	6
60～64歳	234	123	111	279	127	152	121	50	71
60	52	31	21	67	25	42	26	12	14
61	56	32	24	55	25	30	21	7	14
62	48	23	25	61	27	34	24	11	13
63	39	24	15	52	29	23	28	7	21
64	39	13	26	44	21	23	22	13	9
65～69歳	277	110	167	209	107	102	120	59	61
65	44	13	31	50	28	22	18	9	9
66	55	18	37	42	16	26	17	9	8
67	55	19	36	37	21	16	19	12	7
68	64	27	37	40	21	19	37	16	21
69	59	33	26	40	21	19	29	13	16
70～74歳	276	105	171	144	68	76	115	61	54
70	57	28	29	35	13	22	27	16	11
71	51	18	33	31	14	17	24	12	12
72	53	23	30	29	19	10	19	9	10
73	66	21	45	25	13	12	23	15	8
74	49	15	34	24	9	15	22	9	13
75～79歳	235	104	131	119	48	71	103	38	65
75	47	18	29	29	11	18	14	6	8
76	55	20	35	31	16	15	24	10	14
77	41	24	17	23	8	15	29	9	20
78	49	20	29	14	6	8	12	5	7
79	43	22	21	22	7	15	24	8	16
80～84歳	136	51	85	54	9	45	41	22	19
80	39	16	23	21	4	17	11	8	3
81	21	9	12	14	3	11	7	4	3
82	26	5	21	6	0	6	14	6	8
83	25	13	12	7	0	7	3	1	2
84	25	8	17	6	2	4	6	3	3
85～89歳	61	30	31	30	10	20	14	6	8
90～94歳	13	2	11	6	1	5	5	2	3
95～99歳	7	3	4	1	0	1	0	0	0
100歳以上	0	0	0	0	0	0	0	0	0
不詳	0	0	0	2	1	1	0	0	0
(再掲)									
15歳未満	638	330	308	672	359	313	176	91	85
15～64歳	2,744	1,320	1,424	2,527	1,221	1,306	785	382	403
65歳以上	1,005	405	600	563	243	320	398	188	210
年齢別割合(%)									
15歳未満	14.5%	16.1%	13.2%	17.9%	19.7%	16.1%	13.0%	13.8%	12.2%
15～64歳	62.5%	64.2%	61.1%	67.1%	66.9%	67.3%	57.8%	57.8%	57.7%
65歳以上	23.0%	19.7%	25.7%	15.0%	13.4%	16.6%	29.2%	28.4%	30.1%
平均年齢	43.2	41.7	44.5	39.7	37.9	41.4	47.9	46.8	48.9

表3 年齢別・大字別人口

年齢 (各歳)	飯 島			金 足			下 新 城		
	総 数	男	女	総 数	男	女	総 数	男	女
総 数	16,987	8,199	8,788	3,831	1,806	2,025	4,863	2,241	2,622
0～4歳	640	351	289	110	45	65	155	80	75
0	113	62	51	17	5	12	29	16	13
1	135	76	59	17	8	9	24	13	11
2	129	73	56	29	11	18	31	17	14
3	117	62	55	27	9	18	46	23	23
4	146	78	68	20	12	8	25	11	14
5～9歳	766	372	394	102	60	42	192	114	78
5	131	53	78	14	6	8	39	23	16
6	163	79	84	18	7	11	38	26	12
7	127	67	60	17	13	4	39	24	15
8	174	82	92	23	15	8	39	21	18
9	171	91	80	30	19	11	37	20	17
10～14歳	904	478	426	128	70	58	190	87	103
10	173	100	73	25	11	14	31	15	16
11	176	87	89	23	14	9	36	18	18
12	167	77	90	27	19	8	44	18	26
13	207	113	94	22	10	12	36	17	19
14	181	101	80	31	16	15	43	19	24
15～19歳	1,034	505	529	224	120	104	215	97	118
15	190	87	103	41	20	21	37	15	22
16	219	118	101	39	20	19	45	25	20
17	220	98	122	57	30	27	49	20	29
18	191	96	95	42	28	14	43	20	23
19	214	106	108	45	22	23	41	17	24
20～24歳	1,023	569	454	225	106	119	263	132	131
20	215	114	101	56	33	23	60	33	27
21	230	126	104	51	28	23	54	26	28
22	208	114	94	37	14	23	57	29	28
23	179	103	76	45	15	30	45	21	24
24	191	112	79	36	16	20	47	23	24
25～29歳	1,049	553	496	177	109	68	211	95	116
25	206	105	101	37	23	14	35	12	23
26	204	113	91	32	16	16	33	15	18
27	195	105	90	43	27	16	45	17	28
28	210	113	97	27	20	7	53	29	24
29	234	117	117	38	23	15	45	22	23
30～34歳	1,080	550	530	169	94	75	236	127	109
30	242	121	121	36	18	18	52	26	26
31	217	110	107	36	20	16	49	28	21
32	219	119	100	34	19	15	41	24	17
33	211	104	107	32	18	14	40	15	25
34	191	96	95	31	19	12	54	34	20
35～39歳	974	472	502	161	77	84	256	117	139
35	210	98	112	29	15	14	71	33	38
36	205	99	106	41	22	19	51	24	27
37	202	105	97	33	11	22	48	15	33
38	172	83	89	29	15	14	36	20	16
39	185	87	98	29	14	15	50	25	25
40～44歳	1,161	531	630	213	105	108	270	132	138
40	193	82	111	38	22	16	49	25	24
41	231	112	119	44	24	20	48	23	25
42	243	99	144	42	22	20	60	29	31
43	226	113	113	36	17	19	60	30	30
44	268	125	143	53	20	33	53	25	28
45～49歳	1,249	599	650	293	143	150	308	156	152
45	218	109	109	59	28	31	68	40	28
46	251	120	131	48	23	25	49	21	28
47	247	114	133	63	36	27	57	33	24
48	249	111	138	64	25	39	65	32	33
49	284	145	139	59	31	28	69	30	39

表3 年齢別・大字別人口

年齢 (各歳)	飯 島			金 足			下 新 城		
	総 数	男	女	総 数	男	女	総 数	男	女
50～54歳	1,520	712	808	343	158	185	377	183	194
50	264	123	141	70	31	39	66	28	38
51	290	149	141	59	24	35	71	31	40
52	300	136	164	73	37	36	85	47	38
53	318	149	169	50	26	24	75	38	37
54	348	155	193	91	40	51	80	39	41
55～59歳	1,416	707	709	329	156	173	379	183	196
55	378	197	181	78	35	43	73	28	45
56	307	145	162	68	35	33	95	43	52
57	337	166	171	88	48	40	94	49	45
58	174	84	90	43	17	26	68	37	31
59	220	115	105	52	21	31	49	26	23
60～64歳	1,079	529	550	263	133	130	310	148	162
60	218	118	100	59	33	26	61	28	33
61	194	75	119	52	28	24	73	36	37
62	258	128	130	56	33	23	68	36	32
63	211	100	111	59	23	36	64	25	39
64	198	108	90	37	16	21	44	23	21
65～69歳	982	454	528	287	124	163	376	179	197
65	162	76	86	39	15	24	62	32	30
66	200	93	107	64	22	42	72	35	37
67	208	89	119	51	25	26	77	35	42
68	205	95	110	61	28	33	84	42	42
69	207	101	106	72	34	38	81	35	46
70～74歳	819	379	440	312	122	190	387	174	213
70	187	89	98	65	22	43	71	38	33
71	165	78	87	69	30	39	73	33	40
72	177	80	97	72	28	44	73	34	39
73	160	70	90	60	23	37	80	29	51
74	130	62	68	46	19	27	90	40	50
75～79歳	621	248	373	272	118	154	297	119	178
75	133	57	76	57	30	27	61	27	34
76	140	62	78	61	24	37	69	29	40
77	134	49	85	52	21	31	69	25	44
78	115	41	74	58	27	31	53	24	29
79	99	39	60	44	16	28	45	14	31
80～84歳	371	114	257	133	40	93	187	57	130
80	99	29	70	39	12	27	41	12	29
81	65	14	51	22	9	13	35	14	21
82	73	28	45	26	6	20	37	11	26
83	78	26	52	25	7	18	43	11	32
84	56	17	39	21	6	15	31	9	22
85～89歳	198	51	147	70	21	49	130	33	97
90～94歳	85	21	64	19	5	14	95	23	72
95～99歳	14	3	11	1	0	1	28	5	23
100歳以上	1	0	1	0	0	0	1	0	1
不 詳	1	1	0	0	0	0	0	0	0
(再 掲)									
15歳未満	2,310	1,201	1,109	340	175	165	537	281	256
15～64歳	11,585	5,727	5,858	2,397	1,201	1,196	2,825	1,370	1,455
65歳以上	3,091	1,270	1,821	1,094	430	664	1,501	590	911
年齢別割合(%)									
15歳未満	13.6%	14.6%	12.6%	8.9%	9.7%	8.1%	11.0%	12.5%	9.8%
15～64歳	68.2%	69.8%	66.7%	62.6%	66.5%	59.1%	58.1%	61.1%	55.5%
65歳以上	18.2%	15.6%	20.7%	28.5%	23.8%	32.8%	30.9%	26.4%	34.7%
平均年齢	42.9	41.2	44.5	48.6	46.3	50.7	49.1	46.6	51.3

表3 年齢別・大字別人口

年齢 (各歳)	新 城			年齢 (各歳)	新 城		
	総 数	男	女		総 数	男	女
総 数	1,587	705	882	50～54歳	138	75	63
0～4歳	26	14	12	50	31	20	11
0	3	1	2	51	29	11	18
1	4	3	1	52	29	10	19
2	6	4	2	53	24	19	5
3	10	5	5	54	25	15	10
4	3	1	2	55～59歳	96	48	48
5～9歳	45	24	21	55	28	15	13
5	5	3	2	56	26	12	14
6	8	3	5	57	18	9	9
7	8	5	3	58	10	4	6
8	10	7	3	59	14	8	6
9	14	6	8	60～64歳	83	41	42
10～14歳	75	43	32	60	20	10	10
10	13	7	6	61	18	12	6
11	16	12	4	62	20	10	10
12	14	9	5	63	17	8	9
13	11	5	6	64	8	1	7
14	21	10	11	65～69歳	120	47	73
15～19歳	81	47	34	65	21	8	13
15	13	5	8	66	13	2	11
16	12	5	7	67	34	14	20
17	23	15	8	68	28	14	14
18	14	10	4	69	24	9	15
19	19	12	7	70～74歳	114	47	67
20～24歳	61	31	30	70	19	12	7
20	13	6	7	71	25	10	15
21	18	10	8	72	23	7	16
22	9	4	5	73	22	8	14
23	8	5	3	74	25	10	15
24	13	6	7	75～79歳	135	57	78
25～29歳	75	28	47	75	23	11	12
25	22	7	15	76	29	16	13
26	14	8	6	77	31	8	23
27	16	5	11	78	28	13	15
28	8	5	3	79	24	9	15
29	15	3	12	80～84歳	90	30	60
30～34歳	46	17	29	80	16	6	10
30	14	6	8	81	23	8	15
31	7	3	4	82	20	5	15
32	9	3	6	83	15	8	7
33	5	0	5	84	16	3	13
34	11	5	6	85～89歳	67	14	53
35～39歳	63	28	35	90～94歳	44	6	38
35	17	4	13	95～99歳	16	2	14
36	12	8	4	100歳以上	1	0	1
37	16	9	7	不 詳	0	0	0
38	5	2	3	(再 掲)			
39	13	5	8	15歳未満	146	81	65
40～44歳	90	48	42	15～64歳	854	421	433
40	18	10	8	65歳以上	587	203	384
41	14	8	6	年齢別割合(%)			
42	20	11	9	15歳未満	9.2%	11.5%	7.4%
43	19	11	8	15～64歳	53.8%	59.7%	49.1%
44	19	8	11	65歳以上	37.0%	28.8%	43.5%
45～49歳	121	58	63	平均年齢	52.5	48.4	55.8
45	29	12	17				
46	28	13	15				
47	18	7	11				
48	24	15	9				
49	22	11	11				

表4 小字別人口および世帯数

大字	小字	世帯数	人口			
			計	男	女	
総数		127,610	318,017	151,451	166,566	
中央地域		35,697	78,169	36,872	41,297	
大町		1,739	3,409	1,431	1,978	
	一丁目	382	736	330	406	
	二丁目	164	317	138	179	
	三丁目	198	429	164	265	
	四丁目	284	543	237	306	
	五丁目	307	631	242	389	
旭北		334	698	333	365	
	栄町	109	244	121	123	
	寺町	79	198	89	109	
	錦町	146	256	123	133	
旭南		1,379	2,983	1,301	1,682	
	一丁目	590	1,332	550	782	
	二丁目	410	837	354	483	
川元		1,136	2,332	1,065	1,267	
	小川町	254	582	274	308	
	開和町	386	754	349	405	
	松丘町	74	187	71	116	
川尻	むつみ町	222	441	198	243	
	山下町	200	368	173	195	
	上野町	616	1,647	750	897	
川尻	新川町	270	1,000	672	328	
	総社町	355	845	400	445	
	みよし町	354	851	411	440	
	若葉町	163	339	170	169	
	大川町	201	395	214	181	
	御休町	213	436	213	223	
	字大川反	19	17	11	6	
	山王		2,756	5,162	2,613	2,549
		一丁目	177	237	147	90
二丁目		310	622	290	332	
三丁目		311	620	301	319	
四丁目		25	46	24	22	
五丁目		252	415	215	200	
六丁目		307	575	283	292	
七丁目		169	308	157	151	
新町		227	477	229	248	
中園町		262	508	267	241	
中島町		475	880	452	428	
沼田町		168	362	189	173	
臨海町		73	112	59	53	
高陽			1,137	2,156	1,033	1,123
	青柳町	764	1,430	661	769	
高陽	幸町	373	726	372	354	

表4 小字別人口および世帯数

大字	小字	世帯数	人口		
			計	男	女
保戸野		2,745	6,176	2,826	3,350
	金砂町	130	288	138	150
	桜町	300	707	331	376
	すわ町	362	865	396	469
	千代田町	380	858	404	454
	鉄砲町	387	800	352	448
	通町	179	388	178	210
	中町	297	626	258	368
	八原丁	411	903	423	480
原の町	299	741	346	395	
泉		4,499	10,521	5,019	5,502
	菅野一丁目	192	657	306	351
	菅野二丁目	233	656	312	344
	北一丁目	252	532	274	258
	北二丁目	138	332	151	181
	北三丁目	267	689	317	372
	北四丁目	218	470	216	254
	中央一丁目	396	851	376	475
	中央二丁目	590	1,263	623	640
	中央三丁目	289	619	307	312
	中央四丁目	356	889	423	466
	中央五丁目	456	1,046	494	552
	中央六丁目	92	216	102	114
	南一丁目	274	619	297	322
	南二丁目	273	617	307	310
	南三丁目	394	910	433	477
字登木	79	155	81	74	
千秋		2,256	4,627	2,166	2,461
	北の丸	311	702	320	382
	久保田町	222	397	173	224
	公園	36	63	24	39
	城下町	379	690	301	389
	中島町	447	967	465	502
	明徳町	56	124	61	63
	矢留町	805	1,684	822	862
中通		1,729	3,308	1,451	1,857
	一丁目	121	231	103	128
	二丁目	3	4	2	2
	三丁目	405	738	311	427
	四丁目	154	346	144	202
	五丁目	607	1,026	462	564
	六丁目	425	941	418	523
	七丁目	14	22	11	11
南通		2,265	4,657	2,151	2,506
	亀の町	616	1,113	474	639
	築地の町	748	1,475	669	806
	みその町	186	452	190	262
	宮田	715	1,617	818	799

表4 小字別人口および世帯数

大 字	小 字	世 帯 数	人 口		
			計	男	女
檜 山		4,742	11,082	5,047	6,035
	太 田 町	292	625	275	350
	大 元 町	213	527	247	280
	共 和 町	201	453	206	247
	金 照 町	87	218	99	119
	佐 竹 町	89	177	80	97
	城 南 町	193	505	233	272
	登 町	845	1,739	802	937
	本 町	464	1,004	428	576
	南 中 町	674	1,466	648	818
	石 塚 町	347	933	452	481
	川 口 境	347	919	433	486
	愛 宕 下	289	709	316	393
	城 南 新 町	326	909	419	490
	古 川 新 町	165	420	197	223
	南 新 町 上 丁	53	118	54	64
	南 新 町 下 丁	128	287	126	161
	南 字 石 塚 谷 地	1	3	1	2
南 字 寺 小 路	28	70	31	39	
茨 島		2,110	5,063	2,501	2,562
	一 丁 目	2	5	3	2
	二 丁 目	585	1,351	685	666
	三 丁 目	3	4	2	2
	四 丁 目	524	1,324	655	669
	五 丁 目	3	12	5	7
	六 七 丁 目	595	1,466	710	756
	398	901	441	460	
八 橋		4,679	10,465	5,094	5,371
	本 町 一 丁 目	70	149	72	77
	本 町 二 丁 目	207	445	206	239
	本 町 三 丁 目	415	898	456	442
	本 町 四 丁 目	365	852	399	453
	本 町 五 丁 目	156	381	179	202
	本 町 六 丁 目	185	408	181	227
	新 川 向	197	423	212	211
	三 和 町	390	851	437	414
	田 五 郎 一 丁 目	283	685	319	366
	田 五 郎 二 丁 目	230	450	221	229
	大 道 東	111	350	169	181
	鯨 沼 町	276	588	274	314
	大 沼 町	373	771	411	360
	大 畑 一 丁 目	88	173	92	81
	大 畑 二 丁 目	433	1,010	489	521
	イ サ ノ 一 丁 目	270	623	288	335
	イ サ ノ 二 丁 目	319	812	373	439
	南 一 丁 目	179	343	172	171
	南 二 丁 目	76	154	78	76
	南 字 イ サ ノ	55	94	63	31
南 字 下 八 橋	1	5	3	2	

表4 小字別人口および世帯数

大 字	小 字	世 帯 数	人 口		
			計	男	女
東 部 地 域 計		28,871	66,630	32,381	34,249
東 通		3,469	6,661	3,231	3,430
	仲 町	613	1,008	511	497
	観 音ノ 前	384	708	309	399
	館 ノ 越	347	826	402	424
	明 丁 田	249	646	312	334
	一 丁 目	455	824	403	421
	二 丁 目	213	417	216	201
	三 丁 目	226	419	213	206
	四 丁 目	78	155	70	85
	五 丁 目	306	562	265	297
	六 丁 目	351	705	342	363
	七 丁 目	169	284	134	150
	八 丁 目	78	107	54	53
手 形		2,427	4,552	2,369	2,183
	か ら み で ん	302	563	283	280
	休 下 町	166	352	191	161
	新 栄 町	296	433	217	216
	住 吉 町	327	861	430	431
	田 中 町	881	1,652	863	789
	山 崎 町	455	691	385	306
手 形 (字)		3,307	6,371	3,263	3,108
	字 扇 田	258	495	265	230
	字 大 沢	219	423	231	192
	字 大 松 沢	234	414	223	191
	字 上 川 原	4	6	4	2
	字 才 ノ 浜	180	409	190	219
	字 十 七 流	584	1,210	591	619
	字 中 台	144	368	176	192
	字 中 谷 地	151	242	121	121
	字 西 谷 地	738	1,462	777	685
	字 蛇 野	207	357	181	176
	字 山 崎	588	985	504	481
手 形 山		866	2,178	996	1,182
	西 町	356	893	387	506
	南 町	144	364	174	190
	中 町	153	382	176	206
	北 町	110	285	138	147
	東 町	103	254	121	133
泉 (旭 川)		1,258	3,104	1,432	1,672
	東 町	182	390	176	214
	馬 場	297	780	361	419
	三 嶽 根	207	463	224	239
	一 ノ 坪	320	823	377	446
	釜 ノ 町	245	623	283	340
	字 五 庵 山	7	25	11	14

表4 小字別人口および世帯数

大字	小字	世帯数	人口		
			計	男	女
旭川		957	2,429	1,151	1,278
	清澄町	162	433	220	213
	新藤東町	345	849	389	460
	新藤西町	146	392	187	205
	新南町	304	755	355	400
新藤田		479	1,310	581	729
	字大所	23	70	35	35
	字治郎沢	71	277	116	161
	字高梨台	271	659	285	374
	字中山台	114	304	145	159
濁川		673	1,834	893	941
	字家ノ前	127	367	170	197
	字井戸尻	30	81	38	43
	字後子田	139	360	186	174
	字蟹ノ沢	16	46	19	27
	字鎌ノ沢	25	83	39	44
	字草刈場	35	95	47	48
	字口ノ田	6	7	2	5
	字菅場	45	121	60	61
	字堀尾田	201	543	267	276
	字三升作	49	131	65	66
添川		735	2,355	1,058	1,297
	字飛鳥田	13	40	20	20
	字太田	5	21	6	15
	字境内川	294	889	393	496
	字添川	64	214	95	119
	字地ノ内	289	884	428	456
	字鶴木台	7	95	22	73
	字長田	9	31	15	16
	字矢坂	3	5	2	3
	字湯沢	25	93	46	47
	字湯沢	2	28	6	22
	字蓬田	24	55	25	30
山内		103	446	196	250
	字市王寺	3	9	5	4
	字小田	15	36	12	24
	字上台	2	10	5	5
	字正面	7	17	11	6
	字田中	37	125	59	66
	字藤倉	14	35	16	19
	字松原	3	19	7	12
	字女夫石	2	4	3	1
字丸木橋	20	191	78	113	
仁別		64	194	85	109
	字栗畑台	6	24	12	12
	字家八ツ	9	27	10	17
	字大ノ台	12	25	10	15
	字堂ノ下	12	39	18	21
	字中島	24	78	35	43
	字吉ヶ沢	1	1	0	1

表4 小字別人口および世帯数

大字	小字	世帯数	人口		
			計	男	女
広 面		6,881	14,195	7,028	7,167
	字 赤 沼	140	308	153	155
	字 家 ノ 下	464	833	444	389
	字 碓 添	191	411	194	217
	字 板 橋	240	528	265	263
	字 大 袋	48	107	50	57
	字 大 卷	310	656	315	341
	字 鬼 頭	130	225	110	115
	字 蟹 沢	17	29	12	17
	字 川 崎	348	734	352	382
	字 小 沼 古 川 端	139	335	166	169
	字 近 藤 堰 越	86	173	79	94
	字 近 藤 堰 添	68	151	75	76
	字 推 子	74	130	70	60
	字 高 田	161	361	182	179
	字 堤 敷	79	174	90	84
	字 釣 瓶 町	459	1,055	500	555
	字 土 手 下	298	542	273	269
	字 樋 ノ 上	116	283	135	148
	字 樋 ノ 沖	363	659	311	348
	字 樋 ノ 口	360	796	419	377
	字 樋 ノ 下	166	324	164	160
	字 長 沼	91	211	110	101
	字 鍋 沼	131	328	170	158
	字 二 階 堤	82	210	100	110
	字 糠 塚	425	751	348	403
	字 野 添	328	622	305	317
	字 蓮 沼	214	454	232	222
	字 昼 寝	206	324	187	137
	字 広 面	250	595	295	300
	蛇 野	38	109	54	55
	字 二 ツ 屋	125	248	119	129
	字 宮 田	38	91	42	49
字 谷 地 沖	52	108	52	56	
字 谷 地 田	262	561	270	291	
字 谷 内 佐 渡	173	385	193	192	
字 屋 敷 田	209	384	192	192	
柳 田		635	1,827	819	1,008
	字 石 神	23	179	66	113
	字 泉 山	2	4	3	1
	字 川 崎	72	186	94	92
	字 境 田	245	491	230	261
	字 佐 渡 端	45	170	77	93
	字 竹 生	3	145	92	53
	字 鳥 越	44	207	65	142
	字 糠 塚	114	228	100	128
	字 馬 上 田	23	82	35	47
	字 柳 田	64	135	57	78

表4 小字別人口および世帯数

大 字	小 字	世 帯 数	人 口		
			計	男	女
横 森		1,882	4,574	2,232	2,342
	一 丁 目	366	902	442	460
	二 丁 目	369	1,008	503	505
	三 丁 目	282	674	344	330
	四 丁 目	375	829	399	430
	五 丁 目	490	1,161	544	617
桜		1,678	3,624	1,800	1,824
	一 丁 目	476	980	496	484
	二 丁 目	542	1,258	611	647
	三 丁 目	316	600	323	277
	四 丁 目	344	786	370	416
桜 方 丘		757	2,282	1,076	1,206
	一 丁 目	193	557	249	308
	二 丁 目	227	675	324	351
	三 丁 目	162	502	242	260
	四 丁 目	126	374	172	202
	五 丁 目	49	174	89	85
桜 台		217	765	372	393
	一 丁 目	28	109	54	55
	二 丁 目	61	216	107	109
	三 丁 目	128	440	211	229
大 平 台		340	1,174	570	604
	一 丁 目	76	293	139	154
	二 丁 目	66	200	97	103
	三 丁 目	167	584	286	298
	四 丁 目	31	97	48	49
下 北 手	黒 川	16	68	29	39
	桜 川	2	130	117	13
	寒宝 川	34	122	54	68
	通 川	40	169	80	89
	梨 沢	35	148	75	73
	松 平	20	157	59	98
	柳 崎	964	2,603	1,218	1,385
	館	160	424	240	184
太 平	黒 沢	122	408	190	218
	寺 庭	64	178	84	94
	中 関	149	468	213	255
	八 田	232	774	357	417
	目 長 崎	131	447	213	234
	山 谷	174	659	300	359
	計		13,272	37,161	17,628
新 屋		5,701	15,277	7,183	8,094
	大 川 町	600	1,535	705	830
	扇 町	420	945	427	518
	表 町	316	827	395	432
	栗 田 町	768	2,023	913	1,110

表4 小字別人口および世帯数

大字	小字	世帯数	人口		
			計	男	女
	鳥木町	79	188	109	79
	比内町	658	1,749	801	948
	日吉町	710	2,140	1,025	1,115
	元町	535	1,288	582	706
	沖田町	222	606	296	310
	前野町	179	529	249	280
	高美町	142	394	189	205
	渋谷町	77	246	121	125
	田尻沢東町	126	353	171	182
	田尻沢中町	245	618	292	326
	田尻沢西町	172	474	233	241
	字渋谷地	19	64	33	31
	字清水出脇	12	29	15	14
	字新町後	191	580	287	293
	字関町後	182	570	280	290
	字田尻沢	48	119	60	59
勝	平	5,311	14,080	6,870	7,210
	勝平町	327	882	400	482
	寿町	445	1,135	540	595
	船場町	340	776	362	414
	松美町	644	1,771	862	909
	南浜町	302	792	379	413
	豊町	490	1,116	559	557
	割山町	334	848	407	441
	天秤野	96	253	122	131
	朝日町	326	869	409	460
	松美ガ丘東町	325	847	421	426
	松美ガ丘南町	439	1,119	571	548
	松美ガ丘北町	423	1,094	541	553
	勝平原台	468	1,315	671	644
	下川原町	5	169	124	45
	北浜町	342	1,088	497	591
	向浜一丁目	4	4	4	0
	字割山	1	2	1	1
浜	田	812	3,005	1,346	1,659
	字藍ノ原	3	173	103	70
	字石ノ山	27	82	38	44
	字石山谷	41	113	57	56
	字後右馬地	17	53	25	28
	字右馬守	5	26	10	16
	字境川	15	40	21	19
	字境田	3	7	4	3
	字自在山	39	117	54	63
	字自滝ノ山	34	118	63	55
	字滝ノ下	95	286	135	151
	字滝ノ原	19	48	26	22
	字滝ノ宮	1	1	1	0

表4 小字別人口および世帯数

大 字	小 字	世 帯 数	人 口		
			計	男	女
	字 館 ノ 前	11	29	13	16
	字 滝 ノ 元	82	275	132	143
	字 館 ノ 丸	70	230	104	126
	字 陳 ケ 原	3	188	32	156
	字 出 小 屋	43	134	63	71
	字 西 出 小 屋	73	214	93	121
	字 稗 田 沢	2	2	1	1
	字 町 端	12	44	19	25
	字 町 ノ 下	42	122	54	68
	字 神 坂	1	2	1	1
	字 宮 田 沢	22	65	35	30
	字 元 中 村	58	366	147	219
	字 家 後	94	270	115	155
豊 岩		615	2,214	1,021	1,193
	石 田 坂	277	948	457	491
	小 豊 山	102	432	176	256
		236	834	388	446
下 浜		833	2,585	1,208	1,377
	桂 根	113	355	172	183
	長 浜	207	641	301	340
	槽 田	31	95	44	51
	八 田	52	163	78	85
	羽 川	378	1,181	537	644
	名 ケ 沢	52	150	76	74
南 部 地 域 計		17,678	49,889	23,580	26,309
牛 島 東		2,229	5,551	2,592	2,959
	一 丁 目	364	880	407	473
	二 丁 目	55	121	46	75
	三 丁 目	254	618	287	331
	四 丁 目	377	930	438	492
	五 丁 目	327	759	349	410
	六 丁 目	301	754	352	402
	七 丁 目	551	1,489	713	776
牛 島 西		2,184	6,016	2,852	3,164
	一 丁 目	336	1,189	600	589
	二 丁 目	952	2,332	1,075	1,257
	三 丁 目	399	1,107	525	582
	四 丁 目	372	976	464	512
	字 西 瀉 敷	8	27	10	17
	字 東 瀉 敷	117	385	178	207
牛 島 南		505	1,562	763	799
	一 丁 目	256	792	392	400
	二 丁 目	249	770	371	399
卸 町		321	742	364	378
	一 丁 目	79	136	69	67
	二 丁 目	1	6	5	1
	三 丁 目	1	1	0	1
	四 丁 目	88	190	86	104
	五 丁 目	152	409	204	205

表4 小字別人口および世帯数

大 字	小 字	世 帯 数	人 口			
			計	男	女	
大 住		1,288	3,200	1,530	1,670	
	一 丁 目	271	692	336	356	
	二 丁 目	352	952	450	502	
	三 丁 目	308	788	354	434	
	四 丁 目	357	768	390	378	
仁 井 田		5,318	14,169	6,787	7,382	
	福 島 一 丁 目	416	1,118	532	586	
	福 島 二 丁 目	68	191	87	104	
	二 ツ 屋 一 丁 目	274	608	275	333	
	二 ツ 屋 二 丁 目	447	1,103	525	578	
	緑 町	34	83	46	37	
	瀧 中 町	251	654	309	345	
	路 見 町	154	408	193	215	
	栄 町	222	593	276	317	
	小 中 島	106	315	151	164	
	新 田 一 丁 目	343	808	386	422	
	新 田 二 丁 目	259	662	324	338	
	新 田 三 丁 目	231	553	258	295	
	本 町 一 丁 目	359	892	435	457	
	本 町 二 丁 目	231	653	324	329	
	本 町 三 丁 目	326	879	400	479	
	本 町 四 丁 目	236	618	307	311	
	本 町 五 丁 目	137	351	174	177	
	本 町 六 丁 目	161	419	207	212	
	目 長 田 一 丁 目	232	623	296	327	
	目 長 田 二 丁 目	53	141	75	66	
	目 長 田 三 丁 目	79	148	79	69	
	字 大 野	177	566	258	308	
	字 切 上	2	4	1	3	
	字 新 中 島	251	881	450	431	
	字 新 新 田	19	75	34	41	
	字 西 瀧 敷	191	629	286	343	
	字 古 川 向	1	2	1	1	
	字 横 山	58	192	98	94	
	御 野 場		2,625	8,124	3,787	4,337
		一 丁 目	82	204	94	110
二 丁 目		169	605	260	345	
三 丁 目		131	355	164	191	
四 丁 目		146	412	203	209	
五 丁 目		248	698	328	370	
六 丁 目		206	571	260	311	
七 丁 目		361	1,081	501	580	
八 丁 目		103	310	142	168	
新 町 一 丁 目		359	1,244	578	666	
新 町 二 丁 目		288	892	421	471	
新 町 三 丁 目		170	558	250	308	
新 町 四 丁 目		163	544	268	276	
新 町 五 丁 目		199	650	318	332	

表4 小字別人口および世帯数

大 字	小 字	世 帯 数	人 口		
			計	男	女
御 所 野		1,880	5,973	2,809	3,164
	下堤一丁目	186	544	264	280
	下堤三丁目	46	72	61	11
	下堤五丁目	10	196	40	156
	地蔵田二丁目	217	713	319	394
	地蔵田四丁目	268	872	435	437
	地蔵田五丁目	26	86	37	49
	元町一丁目	64	197	101	96
	元町二丁目	132	397	174	223
	元町三丁目	178	575	273	302
	元町四丁目	214	528	254	274
	元町五丁目	109	401	181	220
	元町六丁目	186	609	289	320
元町七丁目	244	783	381	402	
四 ツ 小 屋		643	1,912	893	1,019
	四ツ小屋	423	1,206	554	652
	小阿松	115	348	171	177
上 北 手	末戸松	105	358	168	190
	荒大杉	88	333	144	189
	大大山	14	54	29	25
	大大山	39	104	49	55
	大小山	21	74	32	42
	古猿	34	113	49	64
	百	39	148	64	84
		145	708	330	378
山 手 台		231	736	361	375
	二丁目	68	223	105	118
	三丁目	163	513	256	257
北 部 地 域 計		32,092	86,168	40,990	45,178
寺 内		4,084	9,985	4,998	4,987
	油田一丁目	76	186	88	98
	油田二丁目	331	739	355	384
	油田三丁目	211	559	244	315
	児桜一丁目	55	162	80	82
	児桜二丁目	131	491	262	229
	児桜三丁目	104	306	155	151
	堂ノ沢一丁目	208	561	270	291
	堂ノ沢二丁目	127	363	186	177
	堂ノ沢三丁目	150	426	212	214
	蛭根一丁目	363	512	239	273
	蛭根二丁目	195	531	258	273
	蛭根三丁目	238	714	358	356
	高野	94	290	147	143
	鶺鴒	87	225	110	115
	大畑	22	78	33	45
	焼山	112	195	90	105

表4 小字別人口および世帯数

大 字	小 字	世 帯 数	人 口		
			計	男	女
	後 城	466	942	423	519
	大 路	56	159	75	84
	神 敷	251	456	237	219
	字 イ サ ノ	201	456	244	212
	字 後 城	1	2	0	2
	字 神 屋 敷	1	3	3	0
	字 三 千 刈	582	1,294	620	674
	字 将 軍 野	9	307	297	10
	字 通 穴	13	28	12	16
外 旭 川		5,037	13,436	6,407	7,029
	八 幡 田 一 丁 目	256	664	306	358
	八 幡 田 二 丁 目	297	734	364	370
	八 柳 一 丁 目	240	664	319	345
	八 柳 二 丁 目	272	759	353	406
	八 柳 三 丁 目	291	732	360	372
	字 家 ノ 前	47	168	78	90
	字 大 大 堤	15	50	20	30
	字 大 谷 畑	139	370	189	181
	字 大 梶 谷 地	141	396	195	201
	字 瀉 堰 目	419	1,183	585	598
	字 瀉 堰 下	18	51	24	27
	字 蒲 沼	6	23	11	12
	字 蒲 神 田	361	1,073	495	578
	字 小 谷 地	77	203	102	101
	字 在 後 家	42	77	40	37
	字 三 後 千 田	168	580	265	315
	字 三 神 宮 刈	343	769	376	393
	字 神 田 中	24	35	20	15
	字 朝 鮮	55	118	65	53
	字 堂 ノ 前	22	69	32	37
	字 土 手 下	89	203	94	109
	字 鳥 谷 場	4	13	6	7
	字 中 谷 地	362	974	441	533
	字 野 村	7	19	10	9
	字 八 幡 田	168	369	176	193
	字 八 前 谷	445	1,149	566	583
	字 待 合	190	586	271	315
	字 松 崎	13	37	16	21
	字 水 口	79	183	87	96
	字 南 沢	230	626	289	337
	字 山 崎	29	93	42	51
	字 四 百 刈	157	389	178	211
		31	77	32	45
土 崎 港 中 央		2,051	5,087	2,264	2,823
	一 丁 目	349	810	349	461
	二 丁 目	248	605	277	328
	三 丁 目	298	704	308	396
	四 丁 目	276	818	359	459

表4 小字別人口および世帯数

大 字	小 字	世 帯 数	人 口		
			計	男	女
	五 丁 目	359	876	396	480
	六 丁 目	259	649	280	369
	七 丁 目	262	625	295	330
土 崎 港 東		1,107	2,897	1,350	1,547
	一 丁 目	261	643	308	335
	二 丁 目	519	1,299	588	711
	三 丁 目	64	135	61	74
	四 丁 目	263	820	393	427
土 崎 港 西		561	1,400	687	713
	一 丁 目	40	68	38	30
	二 丁 目	183	512	253	259
	三 丁 目	100	275	139	136
	四 丁 目	85	194	97	97
	五 丁 目	153	351	160	191
土 崎 港 南		1,376	3,363	1,544	1,819
	一 丁 目	465	1,216	544	672
	二 丁 目	353	811	362	449
	三 丁 目	558	1,336	638	698
土 崎 港 北		2,385	6,325	2,946	3,379
	一 丁 目	418	1,148	536	612
	二 丁 目	335	818	364	454
	三 丁 目	647	1,904	880	1,024
	四 丁 目	215	571	253	318
	五 丁 目	346	823	406	417
	六 丁 目	188	491	225	266
	七 丁 目	236	570	282	288
土崎港その他		1,164	2,973	1,478	1,495
	相染町字大谷地	158	371	186	185
	相染町字沖谷地	190	524	264	260
	相染町字堂ノ後	6	12	2	10
	相染町字中谷地	316	829	407	422
	相染町字沼端	225	527	274	253
	相染町字浜ナシ山	228	641	303	338
	古川町字相染境	41	69	42	27
将 軍 野 東		1,554	3,924	1,825	2,099
	一 丁 目	414	1,014	467	547
	二 丁 目	589	1,476	683	793
	三 丁 目	362	956	469	487
	四 丁 目	189	478	206	272
将 軍 野 南		1,795	4,387	2,055	2,332
	一 丁 目	530	1,351	675	676
	二 丁 目	230	519	227	292
	三 丁 目	294	731	351	380
	四 丁 目	273	632	285	347
	五 丁 目	468	1,154	517	637
将軍野その他		1,383	3,764	1,824	1,940
	堰 越	566	1,587	757	830
	青 山 町	202	596	302	294
	桂 町	393	979	489	490
	向 山	222	602	276	326

表4 小字別人口および世帯数

大字	小字	世帯数	人口		
			計	男	女
港北		543	1,359	661	698
	新松	375	905	451	454
	野町	168	454	210	244
飯島		5,857	16,987	8,199	8,788
	緑丘町	479	1,194	594	600
	美砂町	259	694	324	370
	松根西町	189	491	241	250
	松根東町	256	680	320	360
	文京町	145	537	322	215
	長野中町	371	1,040	505	535
	長野本町	156	430	203	227
	穀道一丁目	269	773	370	403
	道東二丁目	202	516	250	266
	道東三丁目	271	723	311	412
	道東三丁目	98	250	115	135
	川端一丁目	140	363	180	183
	川端二丁目	65	168	83	85
	川端三丁目	99	285	137	148
	鼠田一丁目	187	508	252	256
	鼠田二丁目	156	417	191	226
	鼠田三丁目	173	459	209	250
	鼠田四丁目	156	494	239	255
	字飯島水尻	239	743	355	388
	字家ノ下	36	125	69	56
	字大袋	36	90	43	47
	字寄進田	1	1	1	0
	字穀丁大谷地	1	1	0	1
	字坂道端	154	390	212	178
	字砂田	9	30	17	13
	字天ノ袋	35	121	57	64
	字中野	2	6	2	4
	字長山下	159	403	203	200
	字南場掛	19	17	5	12
	字西袋	15	34	0	34
	西袋二丁目	230	984	475	509
	西袋三丁目	84	324	151	173
	字鼠田尻	18	54	29	25
	字古衛門田尻	1	4	3	1
	字平右衛門田尻	5	18	11	7
	字堀川	216	756	343	413
	字前田表	6	14	9	5
	字薬師田	138	438	215	223
	長野上町	29	98	50	48
飯田一丁目	92	281	129	152	
飯田二丁目	61	190	94	96	
新町一丁目	231	711	328	383	
新町二丁目	251	777	375	402	
新町三丁目	118	355	177	178	

表4 小字別人口および世帯数

大字	小字	世帯数	人口			
			計	男	女	
金足	清	瀬山	1,273	3,831	1,806	2,025
		岩浦	105	369	174	195
		追分	61	191	98	93
		大清水	271	676	288	388
		田川	69	208	102	106
		黒川	106	373	181	192
		小泉	67	204	101	103
		下刈	255	693	322	371
		高岡	171	524	248	276
		鳩崎	53	184	96	88
		堀内	42	161	74	87
吉田	45	153	76	77		
		28	95	46	49	
下新城	青岩小笠長中	崎城	1,509	4,863	2,241	2,622
		友岡	64	196	91	105
		岡野	154	507	236	271
			84	309	145	164
			110	432	191	241
			422	1,211	572	639
	675	2,208	1,006	1,202		
上新城	石小五白保道湯	坂又丁山	413	1,587	705	882
		野川	17	71	33	38
		里	41	150	74	76
			105	336	165	171
			13	41	17	24
			100	401	171	230
			36	141	60	81
			90	423	176	247
	11	24	9	15		

資 料 編

表 1 旧河辺町・旧雄和町年齢 5 歳階級別人口

年齢階層	旧河辺町			旧雄和町			旧河辺郡		
	世帯数	3,154		世帯数	2,125		世帯数	5,279	
	計	男	女	計	男	女	計	男	女
総 数	10,335	4,972	5,363	7,891	3,820	4,071	18,226	8,792	9,434
0～4歳	333	181	152	257	138	119	590	319	271
5～9歳	385	202	183	277	131	146	662	333	329
10～14歳	469	245	224	341	188	153	810	433	377
15～19歳	508	265	243	469	239	230	977	504	473
20～24歳	486	235	251	378	178	200	864	413	451
25～29歳	496	253	243	377	221	156	873	474	399
30～34歳	511	272	239	324	174	150	835	446	389
35～39歳	461	239	222	323	145	178	784	384	400
40～44歳	608	294	314	413	209	204	1,021	503	518
45～49歳	693	366	327	581	301	280	1,274	667	607
50～54歳	899	474	425	754	394	360	1,653	868	785
55～59歳	720	357	363	565	316	249	1,285	673	612
60～64歳	673	353	320	503	245	258	1,176	598	578
65～69歳	740	320	420	602	273	329	1,342	593	749
70～74歳	839	371	468	638	275	363	1,477	646	831
75～79歳	727	293	434	544	220	324	1,271	513	758
80歳以上	787	252	535	545	173	372	1,332	425	907

平成 16 年度秋田県年齢別人口流動調査結果
〔平成 16 年 10 月 1 日現在〕