

平成20年10月 1 日現在

# 秋田市年齢別・地区別人口

平成21年 1 月  
秋田市企画調整部情報統計課



## はじめに

この度刊行の「秋田市年齢別・地区別人口」は、平成17年国勢調査の人口をベースとして、平成20年10月1日現在における本市の人口を年齢別および地域別に取りまとめたものです。

人口の少子高齢化、分布の郊外化などの現象が進展している昨今、本書を各種企画・立案に際しての基礎資料として広くご利用いただければ幸いです。

本書を刊行するにあたり、国勢調査にご協力いただいた市民の皆様を始めとした関係各位に深く感謝の意を表すとともに、今後とも本市統計調査に対する一層のご協力をお願い申し上げます。

平成21年1月

秋田市長 佐竹 敬久



# 目 次

## 秋田市の人口

1	人口の概要	1
2	年齢別人口	4
3	地域別人口	8
4	人口動態	16

## 統 計 表

表1	秋田市年齢別人口	19
表2	年齢別・地域別人口	20
表3	年齢別・大字別人口	28
表4	小字別人口および世帯表	78

### ～利 用 上 の 注 意～

- 1 この統計表は、平成17年国勢調査の人口をベースとして、住民基本台帳および外国人登録の異動状況等による届出を基に推計したものですので、実態と異なる場合があります。
- 2 この統計表は、秋田市独自の集計であるため、秋田県の公表する数値と異なる場合があります。
- 3 構成比は、端数を四捨五入しているため、合計が100%にならない場合があります。



# 秋 田 市 の 人 口





## 1 人口の概要

### (1) 総人口

平成20年10月1日現在の秋田市の人口は、327,314人(男154,501人、女172,813人)で、平成19年10月1日現在の人口329,452人から2,138人減少した。1年間の人口増加率は0.65%であった。

平成20年(平成19年10月1日から平成20年9月30日間)の人口動態は、社会動態(転入者-転出者)による減少が1,666人、自然動態(出生-死亡)による減少が472人となっており、平成19年に比べて減少数は少なくなっているものの、社会動態による人口減少は平成19年に引き続き1,000人を大きく超えるなど、本市の人口減少の大きな要因となっている。

表1 人口の推移

年次	人口			増加率(%)			人口性比	増加数(人)		
	計	男	女	計	男	女		計	男	女
平成8年	313,289	149,934	163,355	0.43	0.45	0.41	91.78	1,341	678	663
9年	314,440	150,407	164,033	0.37	0.32	0.42	91.69	1,151	473	678
10年	315,463	150,712	164,751	0.33	0.20	0.44	91.48	1,023	305	718
11年	316,444	151,194	165,250	0.31	0.32	0.30	91.49	981	482	499
12年	317,625	151,918	165,707	0.37	0.48	0.28	91.68	1,181	724	457
13年	318,328	152,102	166,226	0.22	0.12	0.31	91.50	703	184	519
14年	318,658	152,060	166,598	0.10	-0.03	0.22	91.27	330	-42	372
15年	318,046	151,582	166,464	-0.19	-0.31	-0.08	91.06	-612	-478	-134
16年	318,017	151,451	166,566	-0.01	-0.09	0.06	90.93	-29	-131	102
17年	333,109	158,107	175,002	4.75	4.39	5.06	90.35	15,092	6,656	8,436
18年	331,834	157,255	174,579	-0.38	-0.54	-0.24	90.08	-1,275	-852	-423
19年	329,452	155,868	173,584	-0.72	-0.88	-0.57	89.79	-2,382	-1,387	-995
20年	327,314	154,501	172,813	-0.65	-0.88	-0.44	89.40	-2,138	-1,367	-771

平成12年、17年は国勢調査結果、他は各年10月1日現在。

表2 人口動態の推移

年	人口動態			社会動態			自然動態		
	人口動態	男	女	社会動態	男	女	自然動態	男	女
平成8年	1,341	678	663	569	334	235	772	344	428
9年	1,151	473	678	472	195	277	679	278	401
10年	1,023	305	718	333	54	279	690	251	439
11年	981	482	499	439	294	145	542	188	354
12年	225	-43	268	-116	-105	-11	341	62	279
13年	703	184	519	253	44	209	450	140	310
14年	330	-42	372	-71	-99	28	401	57	344
15年	-612	-478	-134	-792	-451	-341	180	-27	207
16年	-29	-131	102	-72	-98	26	43	-33	76
17年	-791	-498	-293	-591	-322	-269	-200	-176	-24
18年	-1,275	-852	-423	-834	-528	-306	-441	-324	-117
19年	-2,382	-1,387	-995	-1,873	-1,088	-785	-509	-299	-210
20年	-2,138	-1,367	-771	-1,666	-1,045	-621	-472	-322	-150

平成12年、17年は国勢調査実施のため、人口の増減数と一致していない。

各年は、前年10月1日から当該年9月30日までとする。

図1 - 1 人口の推移



図1 - 2 人口増加率の推移



図2 人口動態の推移

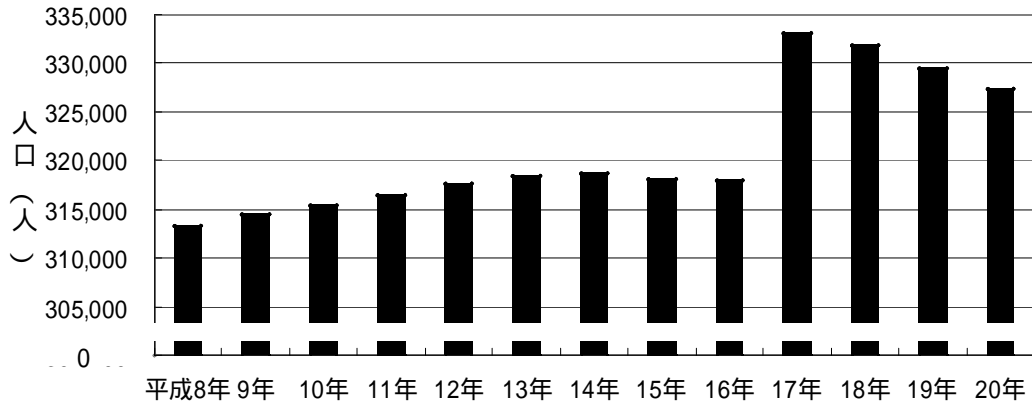

( 2 ) 男女別人口

男女別にみると、男が154,501人、女が172,813人で、男女別人口比率は、平均寿命の性差から女性比率が拡大している。

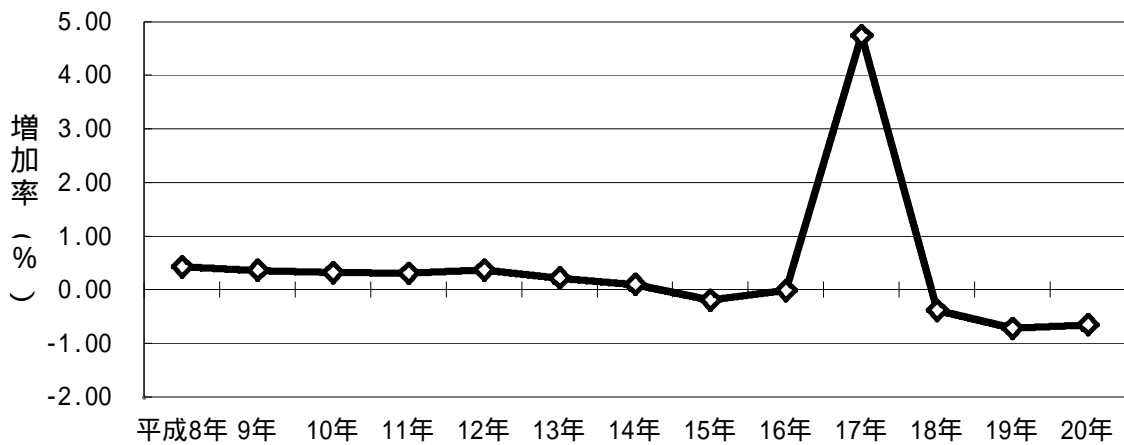
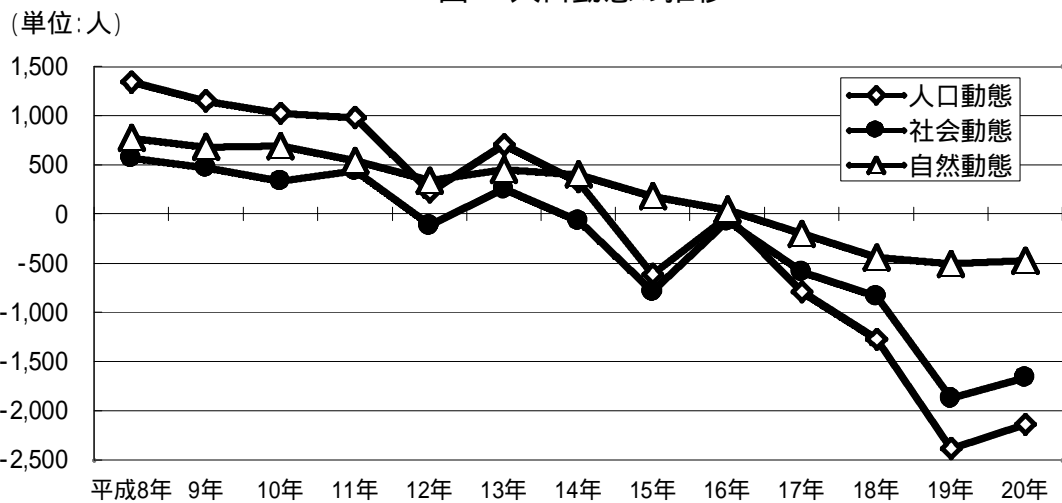
平成19年と比較すると、男で1,367人減少(増加率 0.88%)し、女で771人減少(増加率 0.44%)しており、男女とも人口の減少傾向が拡大している。

図3 - 1 男女別人口比率



図3 - 2 男女別人口増加率の推移



## 2 年齢別人口

### (1) 年齢3区分別人口

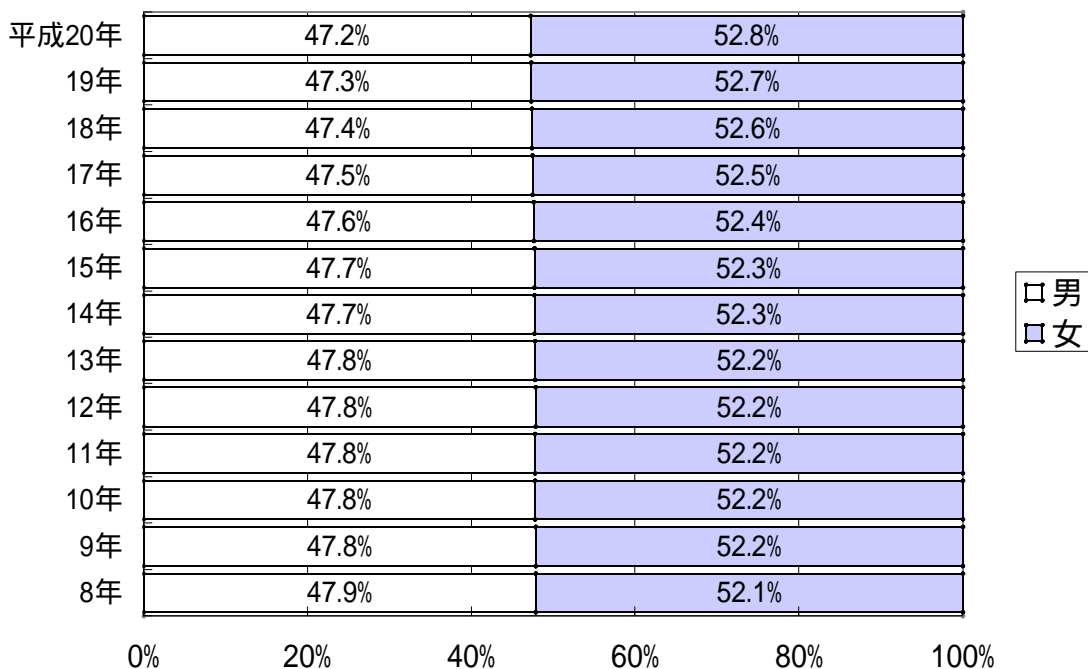
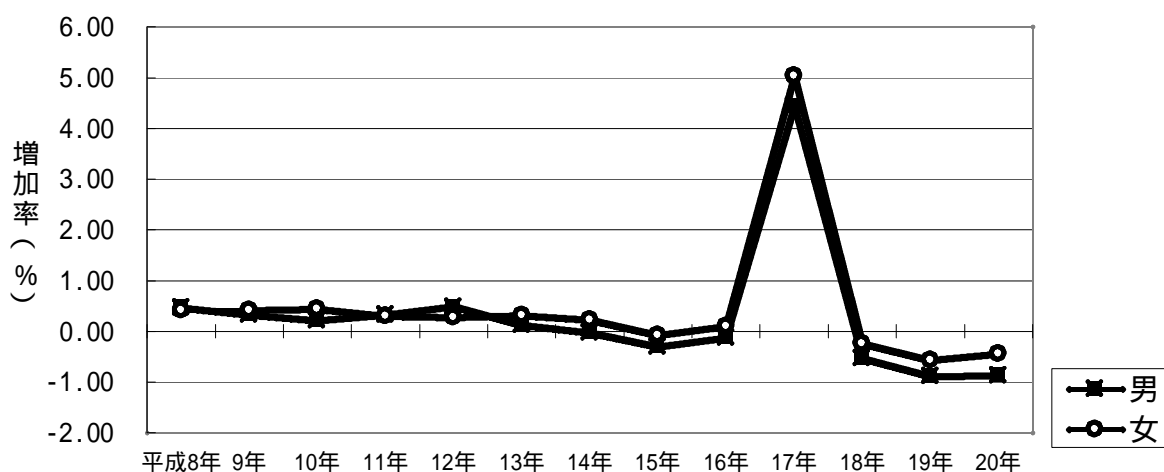
平成20年10月1日現在の人口を年齢3区分別にみると、年少人口(0歳～14歳)が41,537人、生産年齢人口(15歳～64歳)が209,991人、老年人口(65歳以上)が75,425人で、総人口に占める割合は、それぞれ12.7%、64.2%、23.0%となった。

前年と比較すると、年少人口は693人の減少、生産年齢人口は3,124人の減少、老年人口は1,679人の増加となった。

年少人口と生産年齢の人口割合は減少傾向にある一方、老年人口の割合は増加傾向にある。

表3 年齢3区分別人口・割合の推移

年次	人 口			割 合 (%)			
	総 数	年 少 人 口	生 産 年 齢 人 口	老 年 人 口	年 少 人 口	生 産 年 齢 人 口	老 年 人 口
平成8年	313,289	49,380	216,414	47,368	15.8	69.1	15.1
9年	314,440	48,406	216,390	49,517	15.4	68.8	15.7
10年	315,463	47,784	215,981	51,571	15.1	68.5	16.3
11年	316,444	46,875	215,869	53,573	14.8	68.2	16.9
12年	317,625	45,655	216,200	55,689	14.4	68.1	17.5
13年	318,328	45,095	215,170	57,982	14.2	67.6	18.2
14年	318,658	44,341	214,030	60,206	13.9	67.2	18.9
15年	318,046	43,465	212,513	61,987	13.7	66.8	19.5
16年	318,017	42,771	211,845	63,320	13.4	66.6	19.9
17年	333,109	43,879	218,498	70,371	13.2	65.6	21.1
18年	331,834	43,221	216,302	71,950	13.0	65.2	21.7
19年	329,452	42,230	213,115	73,746	12.8	64.7	22.4
20年	327,314	41,537	209,991	75,425	12.7	64.2	23.0

総数には、年齢不詳を含む。各年10月1日現在

図4 年齢3区分別人口の推移



図5 年齢3区分別人口割合の推移



(2) 年齢構成指数

人口の年齢構造を示す年齢構成指数をみると、年少人口指数は19.8、老年人口指数は35.9、従属人口（年少人口＋老年人口）指数は55.7となった。また、人口高齢化の程度を示す老年化指数は181.6であった。

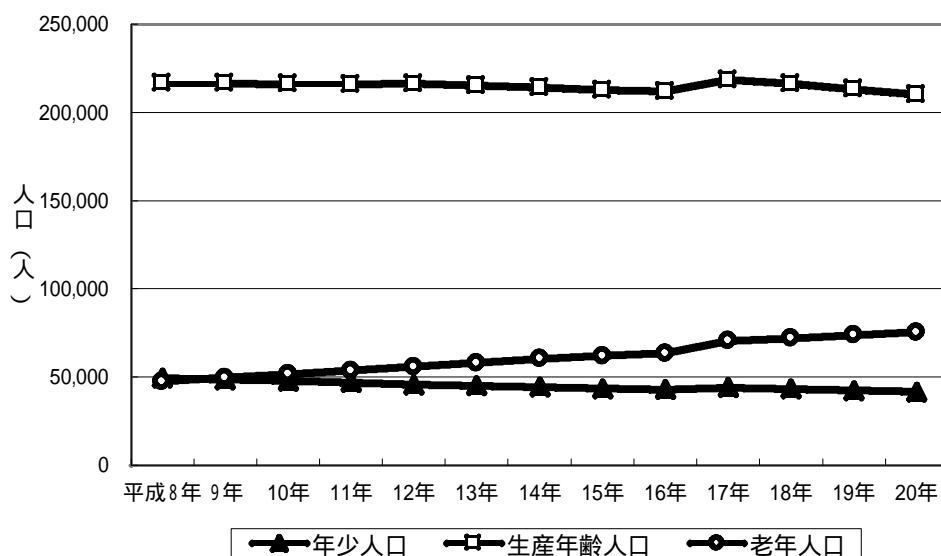
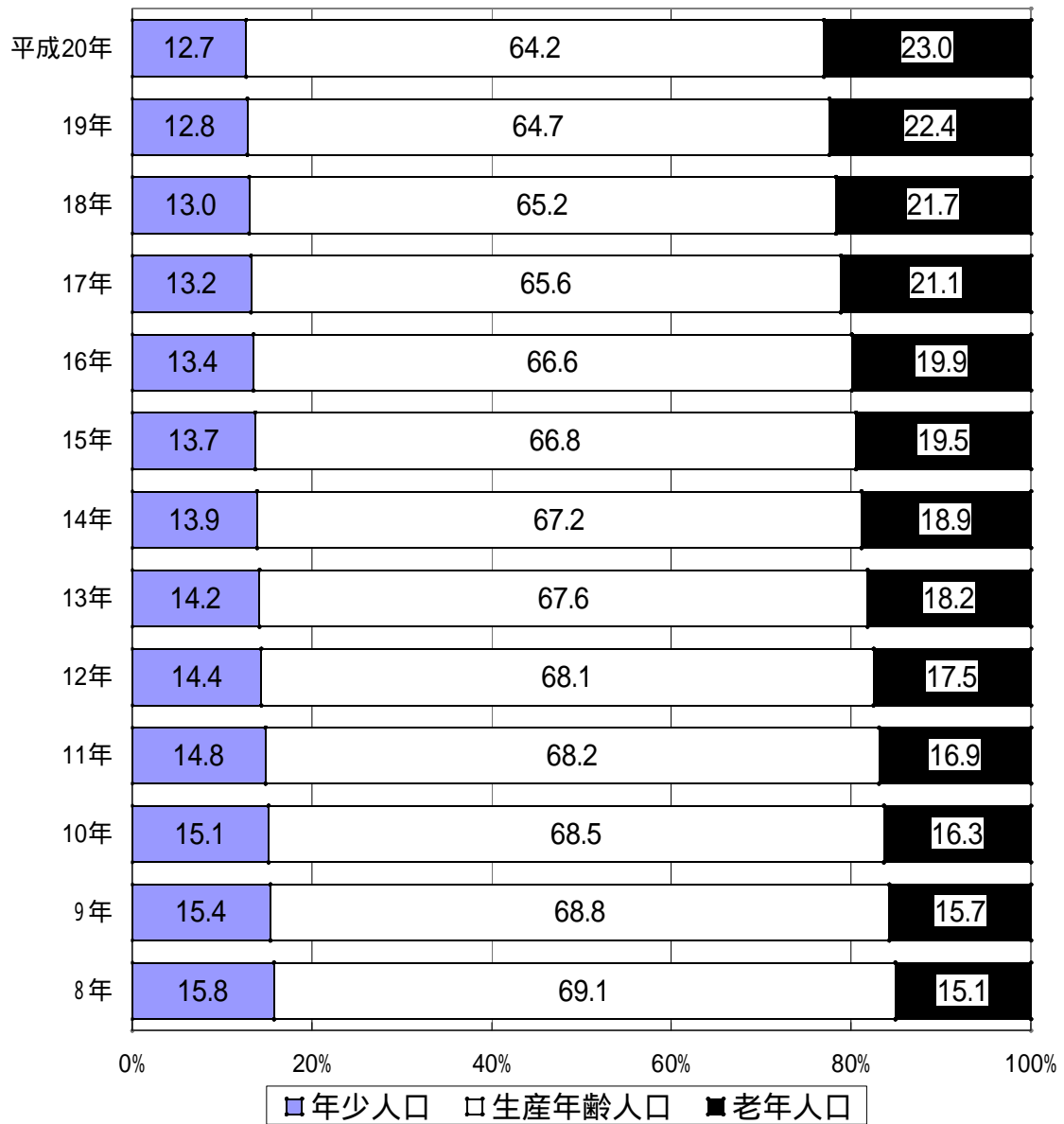
従属人口指数は、年金、医療、福祉等の社会保障分野における現役世代の社会的負担度を示すものとして有効であるが、今回の55.7という数値は、生産年齢人口100人で従属人口55人を支える状況にあることを示しており、少子高齢化の進展に伴い、従属人口指数は上昇傾向にある。

表4 年齢構成指数の推移

年次	年少人口指数	老年人口指数	従属人口指数	老年化指数
平成8年	22.8	21.9	44.7	95.9
9年	22.4	22.9	45.3	102.3
10年	22.1	23.9	46.0	107.9
11年	21.7	24.8	46.5	114.3
12年	21.1	25.8	46.9	122.0
13年	21.0	26.9	47.9	128.6
14年	20.7	28.1	48.8	135.8
15年	20.5	29.2	49.6	142.6
16年	20.2	29.9	50.1	148.0
17年	20.1	32.2	52.3	160.4
18年	20.0	33.3	53.2	166.5
19年	19.8	34.6	54.4	174.6
20年	19.8	35.9	55.7	181.6

年少人口指数 = 年少人口 ÷ 生産年齢人口 × 100  
 老年人口指数 = 老年人口 ÷ 生産年齢人口 × 100  
 従属人口指数 = (年少人口 + 老年人口) ÷ 生産年齢人口 × 100  
 = 年少人口指数 + 老年人口指数  
 老年化指数 = 老年人口 ÷ 年少人口 × 100

各年10月1日現在

図6 年齢構成指数の推移



図7 秋田市の年齢(各歳)、男女別人口(平成20年10月1日現在)



### 3 地域別人口

#### (1) 概要

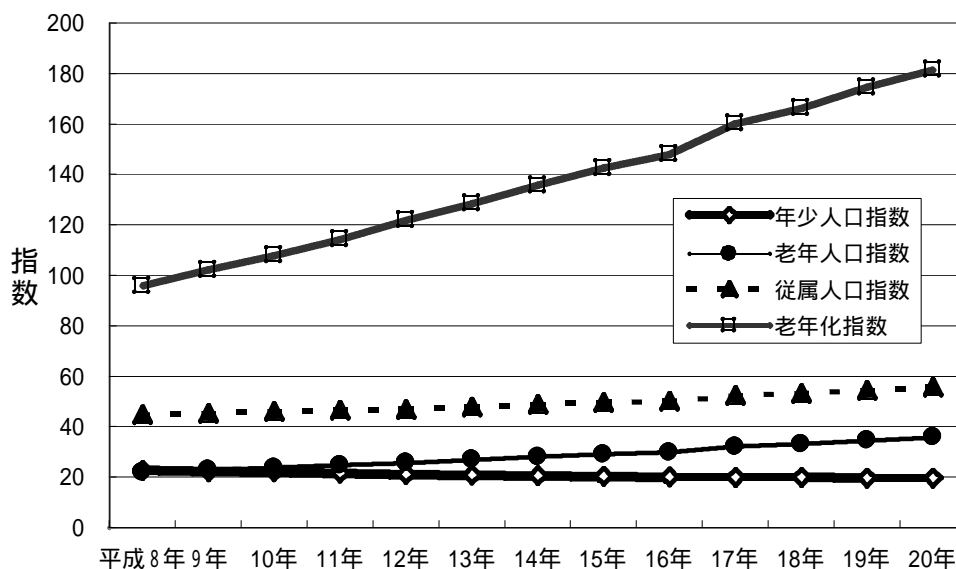
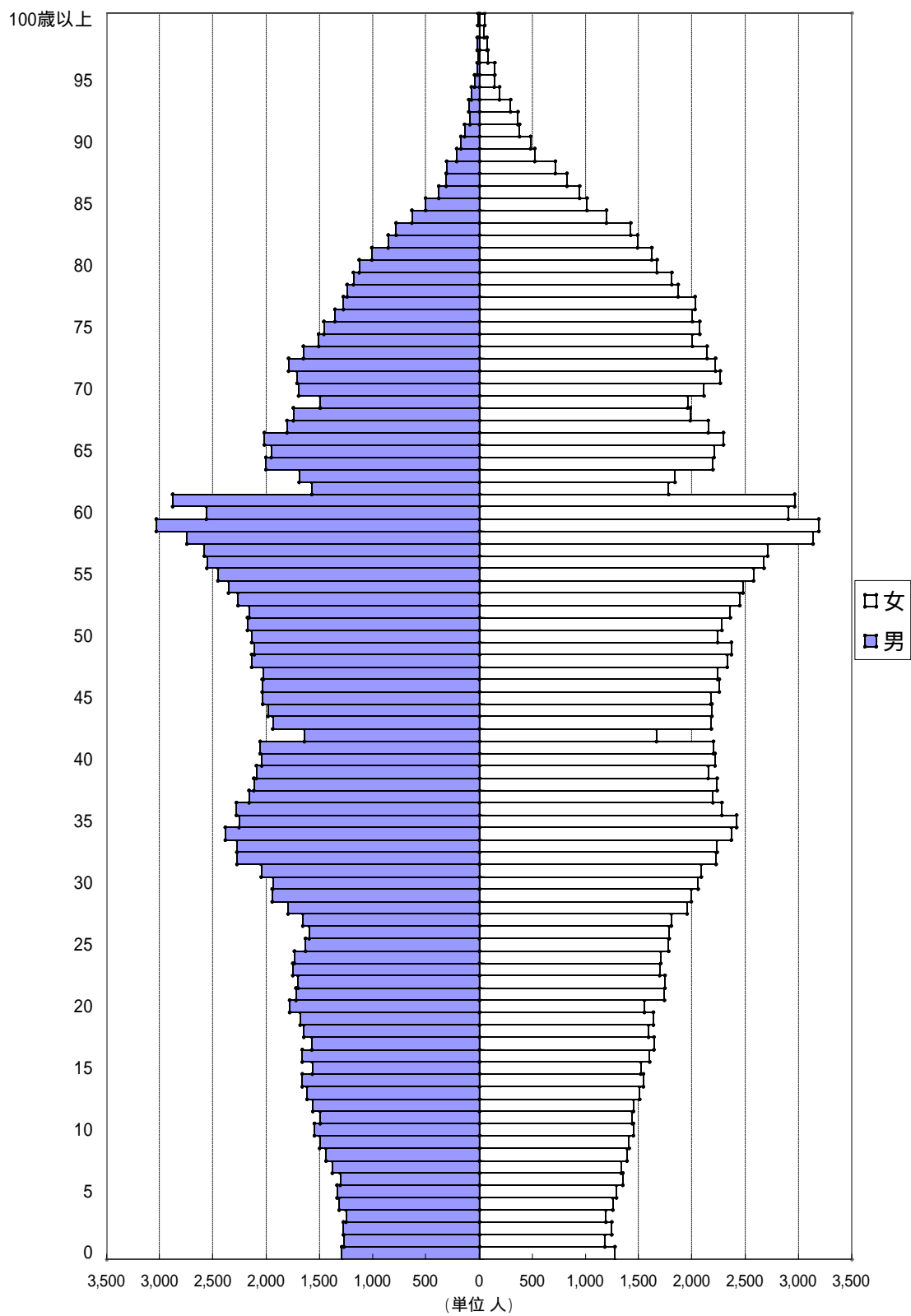
平成20年10月1日現在の人口を地域別にみると、北部地域が83,005人と最も多く、総人口の25.4%を占める。次いで中央地域75,016人（構成比22.9%）、東部地域65,092人（同19.9%）、南部地域50,113人（同15.3%）、西部地域36,802人（同11.2%）、河辺地域9,758人（同3.0%）、雄和地域7,528人（同2.3%）の順となっている。

平成19年人口との増減では、河辺地域が140人（増加率 1.4%）、雄和地域が104人（同 1.4%）、中央地域が513人（同 0.7%）、北部地域が896人（同 1.1%）、東部地域が252人（同 0.4%）、西部地域が131人（同 0.4%）、南部地域102人（同 0.2%）が減少となっており、平成18年まで増加傾向にあった南部地域の人口についても平成19年からは減少に転じてすべての地区で減少となっている。

表5 地域別人口の推移

年次	中央地域		東部地域		西部地域		南部地域		北部地域		河辺地域		雄和地域	
	人口	構成比	人口	構成比	人口	構成比	人口	構成比	人口	構成比	人口	構成比	人口	構成比
平成8年	79,685	25.4%	66,460	21.2%	35,244	11.2%	45,580	14.5%	86,320	27.6%	10,932		8,715	
9年	78,813	25.1%	66,242	21.1%	35,591	11.3%	46,829	14.9%	86,965	27.7%	10,819		8,622	
10年	78,827	25.0%	66,532	21.1%	35,831	11.4%	47,842	15.2%	86,431	27.4%	10,787		8,594	
11年	78,784	24.9%	66,175	20.9%	36,107	11.4%	48,589	15.4%	86,789	27.4%	10,726		8,495	
12年	78,790	24.8%	66,767	21.0%	36,490	11.5%	48,871	15.4%	86,707	27.3%	10,687		8,362	
13年	79,022	24.8%	66,903	21.0%	36,794	11.6%	49,037	15.4%	86,572	27.2%	10,623		8,188	
14年	78,571	24.7%	66,833	21.0%	36,833	11.6%	49,525	15.5%	86,896	27.3%	10,507		8,081	
15年	78,193	24.6%	66,690	21.0%	36,969	11.6%	49,737	15.6%	86,457	27.2%	10,428		7,850	
16年	78,169	24.6%	66,630	21.0%	37,161	11.7%	49,889	15.7%	86,168	27.1%	10,335		7,891	
17年	76,710	23.0%	66,080	19.8%	37,049	11.1%	50,151	15.1%	85,029	25.5%	10,242	3.1%	7,848	2.4%
18年	76,215	23.0%	65,685	19.8%	37,124	11.2%	50,348	15.2%	84,649	25.5%	10,075	3.0%	7,738	2.3%
19年	75,529	22.9%	65,344	19.8%	36,933	11.2%	50,215	15.2%	83,901	25.5%	9,898	3.0%	7,632	2.3%
20年	75,016	22.9%	65,092	19.9%	36,802	11.2%	50,113	15.3%	83,005	25.4%	9,758	3.0%	7,528	2.3%

各年10月1日現在

図8 地域別人口の推移





図9 地域別人口割合(平成20年10月1日現在)

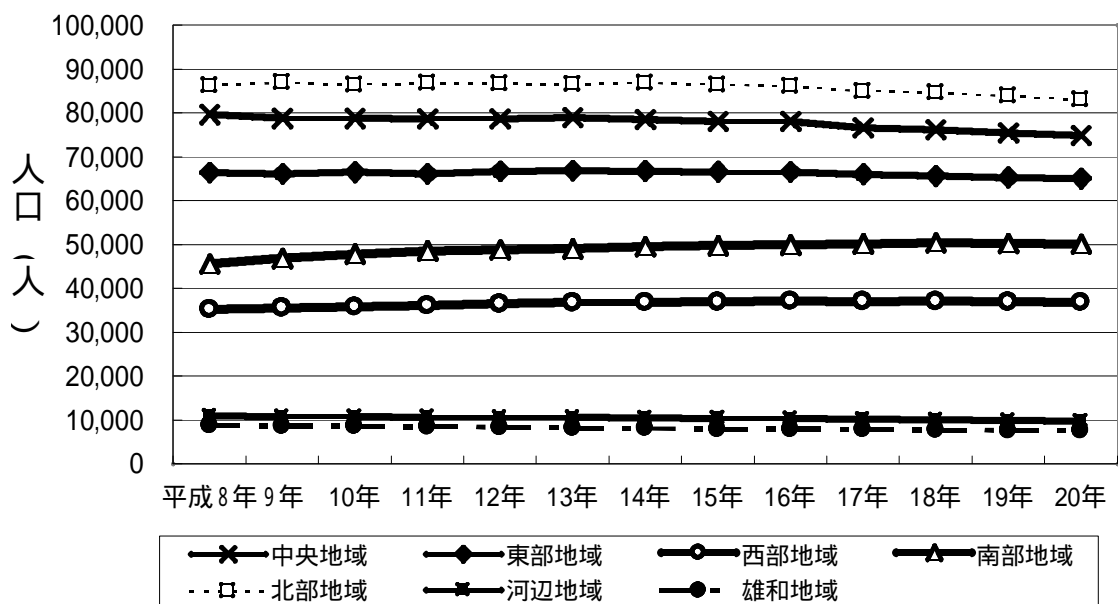
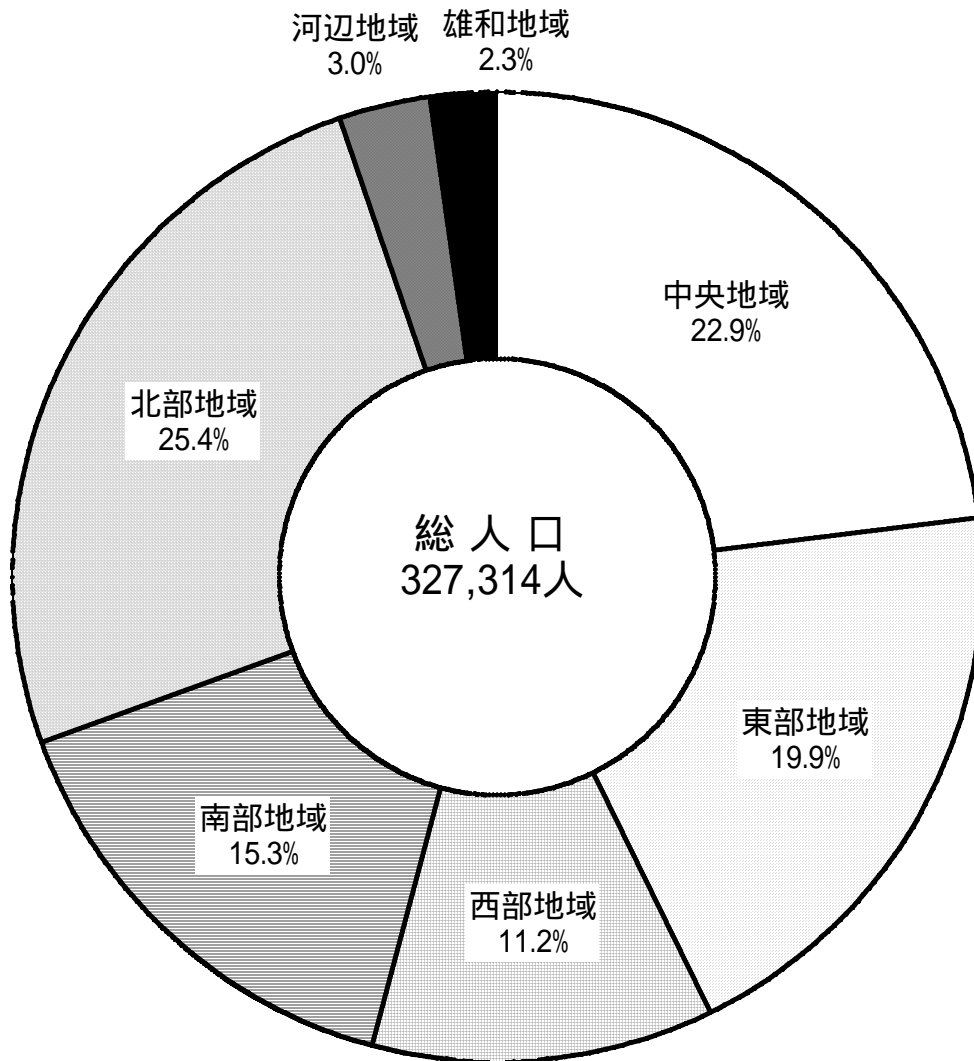

( 2 ) 中央地域

中央地域の人口は、75,016人(男35,220人、女39,796人)で総人口の22.9%を占め、平成19年に比べて513人減少し、減少傾向が続いている。

最近5年間(15年10月1日～20年10月1日)の人口増減数を大字別にみると、山王、中通、泉、川尻地区の人口は増加しているが、その他の地区は減少しており、特に榎山、南通、大町、八橋地区の減少が著しい。

表6 中央地域の人口推移

大字別	平成8年	9年	10年	11年	12年	13年	14年	15年	16年	17年	18年	19年	20年
計	79,685	78,813	78,827	78,784	78,790	79,022	78,571	78,193	78,169	76,710	76,215	75,529	75,016
大町	3,485	3,377	3,407	3,501	3,409	3,406	3,336	3,397	3,409	3,217	3,139	3,019	2,925
旭北	900	900	873	864	800	754	741	708	698	696	658	680	695
旭南	3,420	3,371	3,307	3,259	3,206	3,136	3,095	3,024	2,983	2,866	2,872	2,890	2,867
元	2,666	2,605	2,528	2,497	2,393	2,452	2,431	2,382	2,332	2,309	2,304	2,286	2,195
川尻	5,934	5,917	5,896	5,795	5,775	5,730	5,626	5,530	5,530	5,807	5,778	5,723	5,577
山王	5,289	5,321	5,297	5,152	5,134	4,996	5,147	5,134	5,162	5,335	5,414	5,542	5,569
高陽	2,283	2,224	2,256	2,233	2,198	2,267	2,196	2,130	2,156	2,025	1,953	1,962	1,960
保戸野	6,924	6,759	6,622	6,499	6,257	6,185	6,184	6,082	6,176	6,141	6,141	6,014	5,983
泉	8,574	8,506	9,136	9,894	10,184	10,332	10,323	10,403	10,521	10,406	10,443	10,509	10,542
千秋	5,326	5,417	5,310	5,112	4,922	4,768	4,685	4,717	4,627	4,539	4,490	4,466	4,540
中通	3,033	2,941	2,921	2,868	2,896	2,977	2,996	3,192	3,308	3,364	3,388	3,374	3,567
南通	5,027	4,938	4,802	4,734	4,856	4,862	4,814	4,721	4,657	4,437	4,326	4,223	4,140
榎山	10,397	10,198	10,082	10,074	10,611	11,156	11,184	11,095	11,082	10,354	10,148	9,928	9,703
茨島	5,566	5,609	5,578	5,543	5,518	5,449	5,312	5,182	5,063	4,923	4,919	4,847	4,831
八橋	10,861	10,730	10,812	10,759	10,631	10,552	10,501	10,496	10,465	10,291	10,242	10,066	9,922

各年10月1日現在

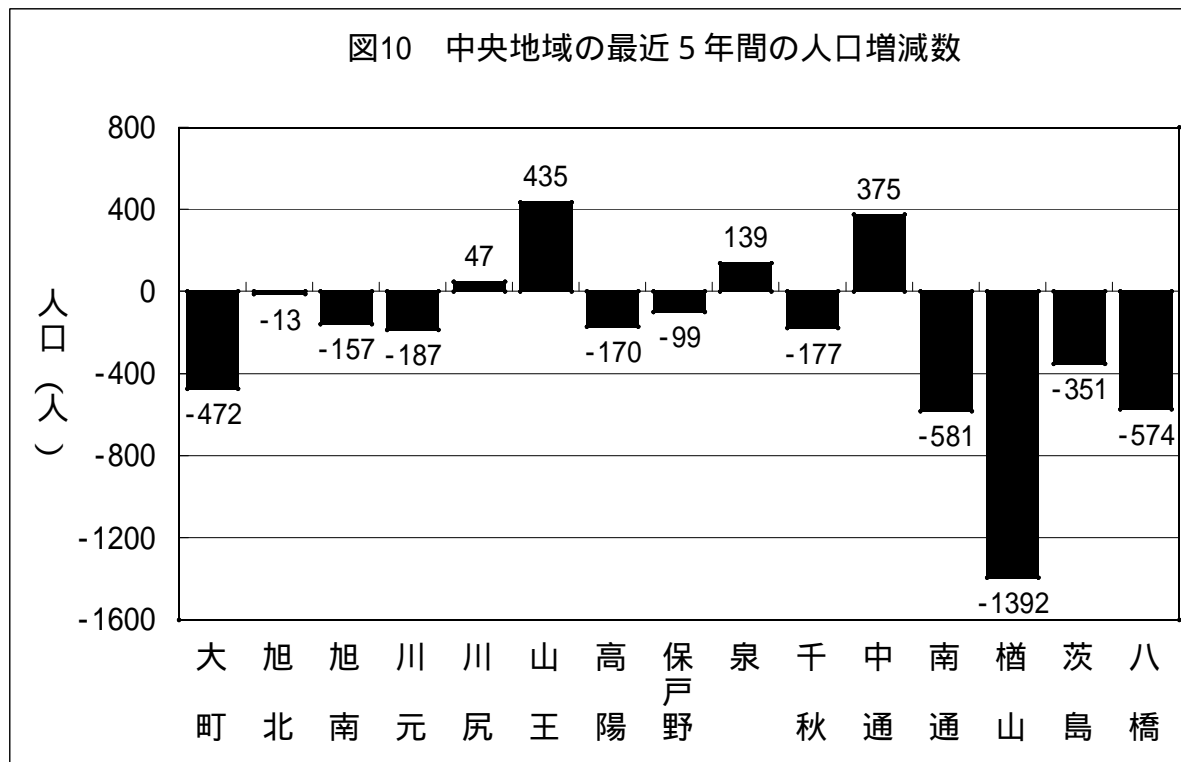

(3) 東部地域

東部地域の人口は、65,092人（男30,973人、女34,119人）で、総人口の19.9%を占め、平成19年に比べて252人減少し、平成14年以降減少が続いている。

最近5年間（15年10月1日～20年10月1日）の人口増減数を大字別にみると、人口減少地区が多い中、桜台、大平台地区などの新興住宅地の人口増加が著しい。

表7 東部地域の人口推移

大字別	平成8年	9年	10年	11年	12年	13年	14年	15年	16年	17年	18年	19年	20年
計	66,460	66,242	66,532	66,175	66,767	66,903	66,833	66,690	66,630	66,080	65,685	65,344	65,092
東通	7,125	7,088	7,027	7,017	6,830	6,843	6,800	6,709	6,661	6,569	6,511	6,371	6,346
手形	5,074	4,943	4,944	4,871	4,859	4,833	4,829	4,615	4,552	4,553	4,463	4,378	4,204
手形(字)	6,847	6,755	6,663	6,566	6,588	6,606	6,522	6,459	6,371	6,191	6,050	6,083	6,001
手形山	2,499	2,371	2,324	2,284	2,250	2,213	2,195	2,238	2,178	2,300	2,256	2,176	2,142
泉(旭川)	3,453	3,461	3,507	3,097	3,094	3,049	3,117	3,087	3,104	3,109	3,048	3,097	3,090
旭川	2,453	2,444	2,502	2,526	2,520	2,495	2,463	2,430	2,429	2,436	2,438	2,384	2,363
新藤	1,366	1,367	1,356	1,368	1,371	1,361	1,323	1,315	1,310	1,300	1,305	1,283	1,244
濁田	2,071	2,069	2,066	2,043	1,929	1,910	1,860	1,849	1,834	1,867	1,864	1,929	1,947
添川	1,616	1,605	1,545	1,767	2,069	2,157	2,229	2,246	2,355	2,412	2,423	2,416	2,386
山内	510	506	501	490	475	473	466	462	446	422	417	411	399
仁別	214	216	211	204	196	202	202	201	194	196	186	180	177
広柳	13,844	14,084	14,273	14,159	14,320	14,325	14,305	14,248	14,195	14,052	14,065	14,048	14,097
柳田	1,747	1,681	1,685	1,697	1,692	1,680	1,711	1,752	1,827	1,820	1,893	1,896	1,953
横森	4,390	4,424	4,485	4,510	4,587	4,675	4,682	4,637	4,574	4,282	4,213	4,177	4,140
桜ガ丘	3,381	3,336	3,370	3,321	3,596	3,744	3,666	3,623	3,624	3,385	3,386	3,279	3,262
桜大平台	2,168	2,151	2,142	2,159	2,226	2,231	2,247	2,242	2,282	2,303	2,335	2,400	2,442
大平台			422	608	715	770	838	1,043	765	832	880	962	1,081
下北手	4,485	4,425	4,395	4,413	4,076	3,827	3,758	3,877	1,174	1,212	1,262	1,276	1,347
太平	3,217	3,142	3,114	3,075	3,089	3,045	3,021	2,966	2,934	2,886	2,829	2,786	2,745

各年10月1日現在

図11 東部地域の最近5年間の人口増減数

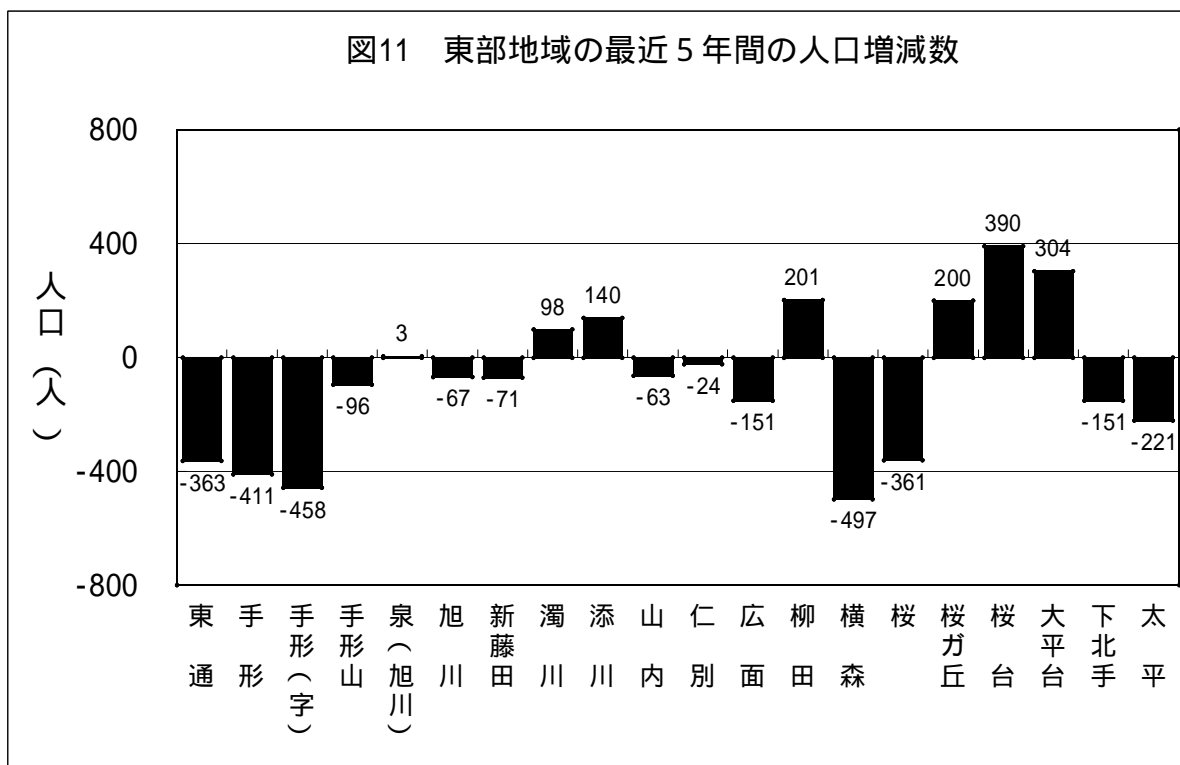

( 4 ) 西部地域

西部地域の人口は、36,802人(男17,333人、女19,469人)で総人口の11.2%を占め、平成19年に比べて131人減少している。

最近5年間(15年10月1日～20年10月1日)の人口増減数を大字別にみると、新屋、勝平地区では人口が増加しているものの、下浜地区の人口減少が著しい。

表8 西部地域の人口推移

大字別	平成8年	9年	10年	11年	12年	13年	14年	15年	16年	17年	18年	19年	20年
計	35,244	35,591	35,831	36,107	36,490	36,794	36,833	36,969	37,161	37,049	37,124	36,933	36,802
新屋	13,496	13,847	14,084	14,307	14,711	14,935	15,016	15,072	15,277	15,313	15,402	15,369	15,300
勝平	13,787	13,852	13,891	13,828	13,763	13,903	13,928	14,049	14,080	14,048	14,141	14,082	14,126
浜田	2,986	2,974	2,968	3,061	3,091	3,068	3,025	2,994	3,005	2,977	2,921	2,884	2,856
豊岩	2,152	2,132	2,156	2,179	2,240	2,224	2,212	2,227	2,214	2,195	2,166	2,157	2,142
下浜	2,823	2,786	2,732	2,732	2,685	2,664	2,652	2,627	2,585	2,516	2,494	2,441	2,378

各年10月1日現在

図12 西部地域の最近5年間の人口増減数

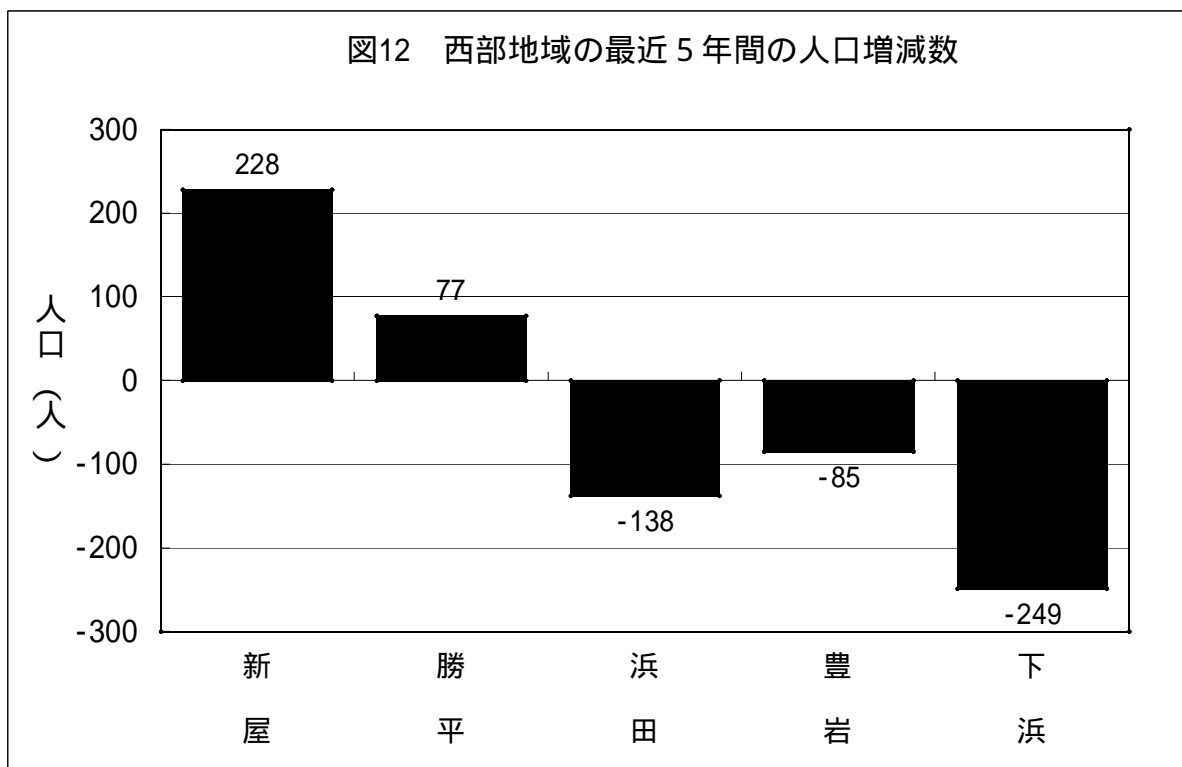

( 5 ) 南部地域

南部地域の人口は、50,113人（男23,485人、女26,628人）で、総人口の15.3%を占め、平成19年に比べて102人減少している。平成4年以降一貫して増加傾向が続いていたが、平成19年以降は減少に転じている。

最近5年間（15年10月1日～20年10月1日）の人口増減数を大字別にみると、人口減少地区が多い中、御所野地区の人口増加が著しい。

表9 南部地域の人口推移

大字別	平成8年	9年	10年	11年	12年	13年	14年	15年	16年	17年	18年	19年	20年
計	45,580	46,829	47,842	48,589	48,871	49,037	49,525	49,737	49,889	50,151	50,348	50,215	50,113
牛島東	6,503	6,590	6,559	6,615	6,121	5,641	5,624	5,601	5,551	6,020	5,992	5,951	5,930
牛島西	7,262	7,312	7,221	7,151	7,257	6,057	6,094	6,068	6,016	5,952	5,939	5,883	5,787
牛島南							1,576	1,576	1,561	1,450	1,419	1,404	1,393
卸町	665	675	652	656	685	724	737	743	742	714	723	714	754
大住	2,923	3,026	3,206	3,297	3,318	3,251	3,193	3,157	3,201	3,171	3,149	3,075	3,069
仁井田	13,578	13,670	13,970	14,104	14,237	13,988	14,120	14,144	14,169	14,195	14,297	14,196	14,026
御野場	8,265	8,422	8,576	8,611	8,519	8,468	8,398	8,274	8,124	8,046	8,003	7,899	7,850
御所野	2,802	3,433	3,844	4,193	4,557	5,039	5,424	5,704	5,973	6,088	6,287	6,473	6,649
四ツ小屋	1,865	1,899	1,929	1,932	1,955	1,968	1,944	1,925	1,912	1,869	1,858	1,857	1,828
上北手	1,717	1,802	1,801	1,799	1,929	1,919	1,909	1,899	1,904	1,856	1,848	1,899	1,951
山手台				231	293	389	506	646	736	790	833	864	876

各年10月1日現在

図13 南部地域の最近5年間の人口増減数

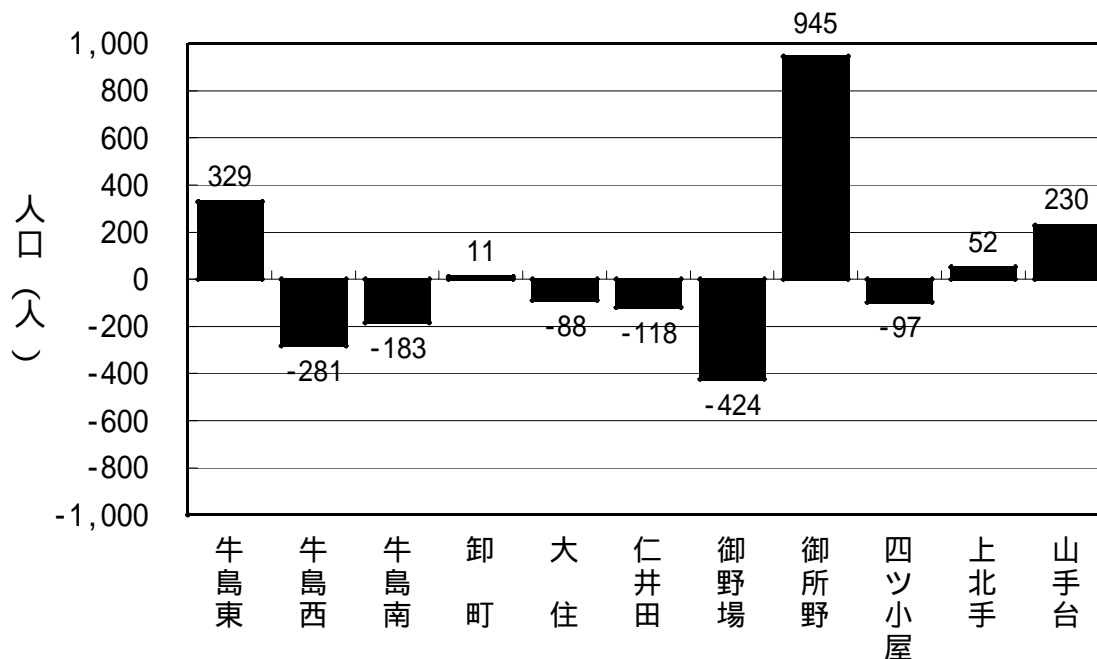

(6) 北部地域

北部地域の人口は、83,005人（男39,262人、女43,743人）で総人口の25.4%を占めており、地域別では最も住民数が多い地域であるが、最近5年間は減少傾向が続いており、平成19年人口からの減少数、減少率は、旧秋田市の地域の中では最も大きくなっている。

最近5年間（15年10月1日～20年10月1日）の人口増減数を大字別にみると、人口減少地区が多い中、特に飯島、将軍野南地区の人口減少が著しい。

表10 北部地域の人口推移

大字別	平成8年	9年	10年	11年	12年	13年	14年	15年	16年	17年	18年	19年	20年
計	86,320	86,965	86,431	86,789	86,707	86,572	86,896	86,457	86,168	85,029	84,649	83,901	83,005
寺内	10,408	10,233	10,124	10,258	10,215	10,131	10,269	10,063	9,985	10,015	9,923	9,842	9,726
外旭川	13,043	13,487	13,199	13,314	13,369	13,421	13,497	13,417	13,436	13,163	13,095	13,131	13,035
土崎港中央	5,816	5,762	5,609	5,430	5,371	5,352	5,244	5,190	5,087	4,944	4,928	4,834	4,751
土崎港東	3,039	3,005	3,036	3,020	2,937	2,905	2,887	2,859	2,897	2,971	2,985	3,038	2,952
土崎港西	1,338	1,369	1,353	1,402	1,445	1,457	1,468	1,450	1,400	1,371	1,379	1,373	1,395
土崎港南	3,744	3,676	3,695	3,582	3,509	3,458	3,411	3,378	3,363	3,201	3,184	3,107	3,024
土崎港北	6,336	6,370	6,294	6,258	6,275	6,293	6,294	6,252	6,325	6,351	6,348	6,248	6,204
土崎港その他	2,660	2,756	2,814	2,889	2,891	2,868	2,847	2,846	2,973	2,974	3,114	3,106	3,059
将軍野東	4,017	3,963	3,930	3,928	3,930	3,903	3,967	3,946	3,924	3,943	4,023	3,947	3,902
将軍野南	4,190	4,250	4,135	4,265	4,184	4,206	4,358	4,448	4,387	4,191	4,050	3,943	3,898
将軍野その他	3,436	3,623	3,594	3,606	3,630	3,663	3,708	3,735	3,764	3,681	3,645	3,606	3,599
港北	1,289	1,310	1,378	1,409	1,388	1,382	1,376	1,366	1,359	1,358	1,342	1,314	1,300
飯島	16,460	16,712	16,862	17,041	17,091	17,093	17,201	17,196	16,987	16,801	16,682	16,553	16,403
金足	4,233	4,165	4,089	4,008	3,975	3,931	3,905	3,870	3,831	3,691	3,616	3,536	3,499
下新城	4,634	4,635	4,697	4,771	4,816	4,851	4,838	4,825	4,863	4,837	4,853	4,860	4,826
上新城	1,677	1,649	1,622	1,608	1,681	1,658	1,626	1,616	1,587	1,537	1,482	1,463	1,432

各年10月1日現在

図14 北部地域の最近5年間の人口増減数

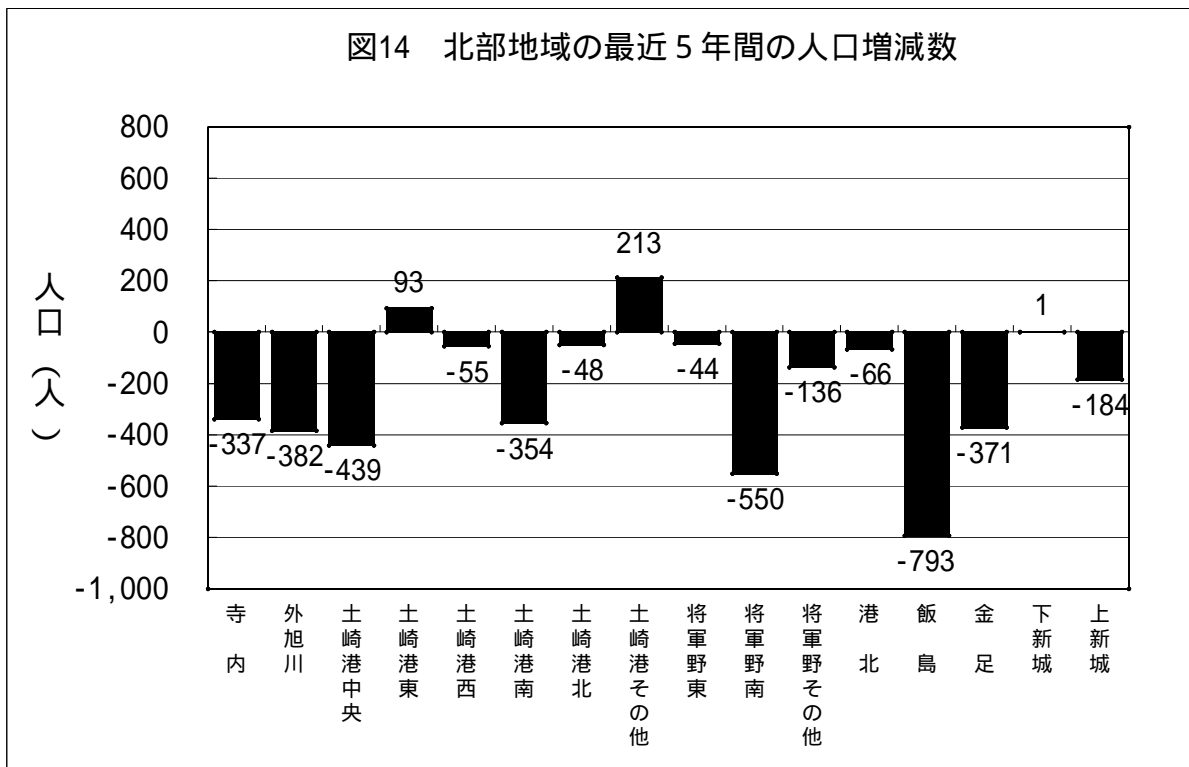

(7) 河辺、雄和地域

河辺地域の人口は、9,758人（男4,640人、女5,118人）で総人口の3.0%を占めている。  
減少傾向が続いており、19年から10,000人を下回っている。

雄和地域の人口は、7,528人（男3,588人、女3,940人）で総人口の2.3%を占めている。  
平成8年以降は平成16年を除き、減少傾向が続いている。

表11 河辺、雄和地域の人口推移

地域別	平成8年	9年	10年	11年	12年	13年	14年	15年	16年	17年	18年	19年	20年
河 辺	10,932	10,819	10,787	10,726	10,687	10,623	10,507	10,428	10,335	10,242	10,075	9,898	9,758
雄 和	8,715	8,622	8,594	8,495	8,362	8,188	8,081	7,850	7,891	7,848	7,738	7,632	7,528

各年10月1日現在

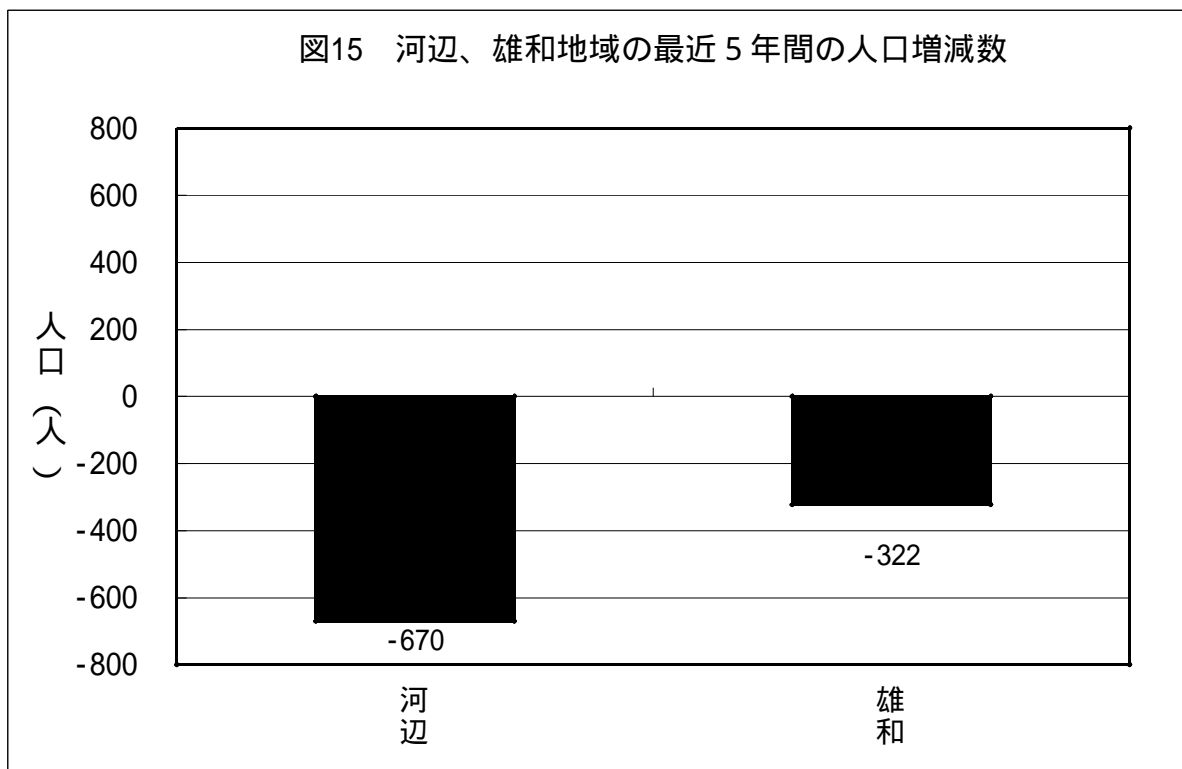

#### 4 人口動態

##### (1) 社会動態

秋田市における平成20年（平成19年10月1日から平成20年9月30日間）の社会動態は、転入者が10,249人、転出者が11,915人で、差引1,666人の転出超過となっている。平成19年に比べ、転入者で61人の減少、転出者で268人の減少となった。

このうち県内異動をみると、他市町村からの転入者（県内転入）は3,828人、他市町村への転出者（県内転出）は2,942人で、差引886人の転入超過である。

また、県外異動をみると、転入者（県外転入）は6,421人、転出者（県外転出）は8,973人で、差引2,552人の転出超過である。

社会動態による人口増減の推移をみると、平成14年以降は減少傾向で平成19年にはその減少数が非常に多くなり、平成20年でも1,000人を大きく超える1,666人の減少となっている。

表12 社会動態の推移

年次	転入計	県内転入	県外転入	転出計	県内転出	県外転出	県内移動	県外移動	社会動態
平成8年	13,621	5,222	8,399	13,052	4,119	8,933	1,103	-534	569
9年	13,766	5,342	8,424	13,294	4,191	9,103	1,151	-679	472
10年	13,512	5,248	8,264	13,179	4,092	9,087	1,156	-823	333
11年	13,046	4,809	8,237	12,607	3,825	8,782	984	-545	439
12年	12,693	5,019	7,674	12,809	3,960	8,849	1,059	-1,175	-116
13年	12,959	4,936	8,023	12,706	3,796	8,910	1,140	-887	253
14年	12,587	4,856	7,731	12,658	3,836	8,822	1,020	-1,091	-71
15年	12,133	4,666	7,467	12,925	3,726	9,199	940	-1,732	-792
16年	12,130	4,555	7,575	12,202	3,525	8,677	1,030	-1,102	-72
17年	11,482	4,230	7,252	12,073	3,167	8,906	1,063	-1,654	-591
18年	10,907	4,122	6,785	11,741	3,045	8,696	1,077	-1,911	-834
19年	10,310	3,920	6,390	12,183	2,920	9,263	1,000	-2,873	-1,873
20年	10,249	3,828	6,421	11,915	2,942	8,973	886	-2,552	-1,666
増減									
平成8年	-494	-389	-105	125	-74	199	-315	-304	-619
9年	145	120	25	242	72	170	48	-145	-97
10年	-254	-94	-160	-115	-99	-16	5	-144	-139
11年	-466	-439	-27	-572	-267	-305	-172	278	106
12年	-353	210	-563	202	135	67	75	-630	-555
13年	266	-83	349	-103	-164	61	81	288	369
14年	-372	-80	-292	-48	40	-88	-120	-204	-324
15年	-454	-190	-264	267	-110	377	-80	-641	-721
16年	-3	-111	108	-723	-201	-522	90	630	720
17年	-648	-325	-323	-129	-358	229	33	-552	-519
18年	-575	-108	-467	-332	-122	-210	14	-257	-243
19年	-597	-202	-395	442	-125	567	-77	-962	-1,039
20年	-61	-92	31	-268	22	-290	-114	321	207

各年は、前年10月1日から当該年9月30日までとする。



図16 社会動態の推移



図17 県内移動・県外移動の推移



(2) 自然動態

秋田市における平成20年(平成19年10月1日から平成20年9月30日間)の自然動態は出生数が2,563人、死亡数が3,035人で自然動態による人口減少は472人であった。

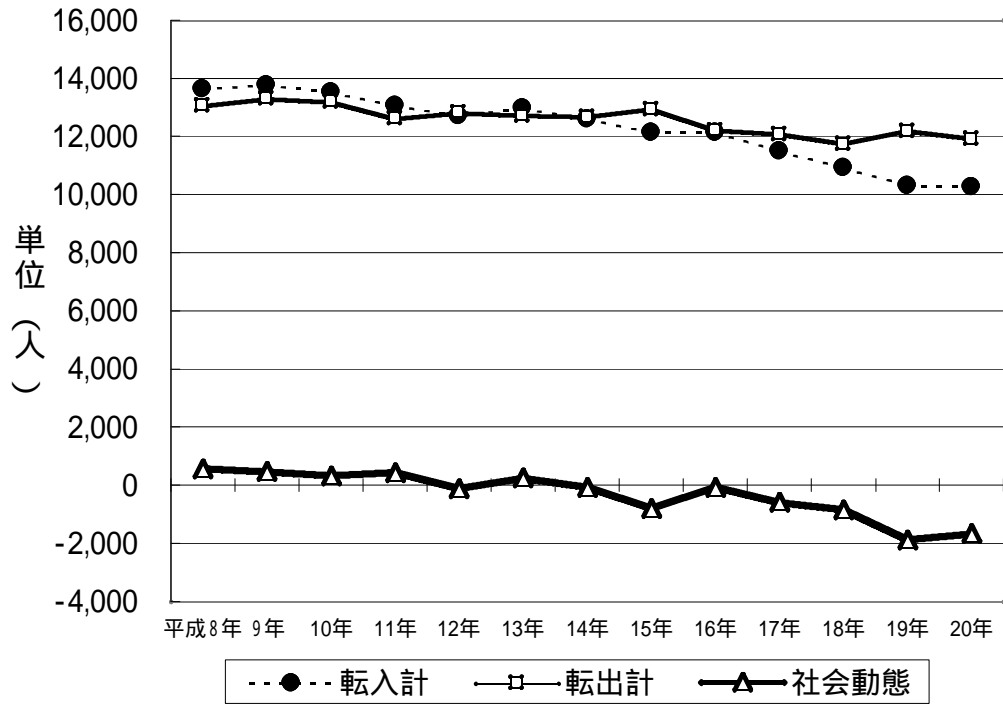
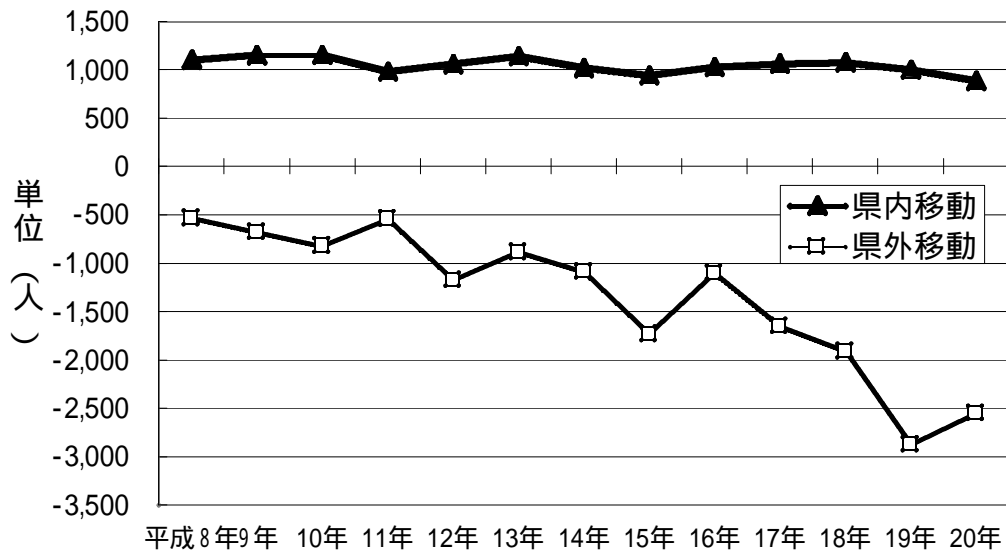
自然動態による人口増減の推移をみると、出生数については最近5年間は2,500人台で推移しているものの、死亡数については年々増加傾向にあるため、平成17年以降は自然動態による人口減となっている。

表13 自然動態の推移

年次	出生数			死亡数			自然動態		
	出生数	男	女	死亡数	男	女	計	男	女
平成8年	2,834	1,493	1,341	2,062	1,149	913	772	344	428
9年	2,805	1,445	1,360	2,126	1,167	959	679	278	401
10年	2,918	1,479	1,439	2,228	1,228	1,000	690	251	439
11年	2,803	1,449	1,354	2,261	1,261	1,000	542	188	354
12年	2,679	1,350	1,329	2,338	1,288	1,050	341	62	279
13年	2,743	1,402	1,341	2,293	1,262	1,031	450	140	310
14年	2,714	1,350	1,364	2,313	1,293	1,020	401	57	344
15年	2,620	1,312	1,308	2,440	1,339	1,101	180	-27	207
16年	2,551	1,307	1,244	2,508	1,340	1,168	43	-33	76
17年	2,507	1,274	1,233	2,707	1,442	1,265	-200	-168	-32
18年	2,573	1,308	1,265	3,014	1,632	1,382	-441	-324	-117
19年	2,506	1,303	1,203	3,015	1,602	1,413	-509	-299	-210
20年	2,563	1,294	1,269	3,035	1,616	1,419	-472	-322	-150
増減									
平成8年	-147	-52	-95	-90	23	-113	-57	-75	18
9年	-29	-48	19	64	18	46	-93	-66	-27
10年	113	34	79	102	61	41	11	-27	38
11年	-115	-30	-85	33	33	0	-148	-63	-85
12年	-124	-99	-25	77	27	50	-201	-126	-75
13年	64	52	12	-45	-26	-19	109	78	31
14年	-29	-52	23	20	31	-11	-49	-83	34
15年	-94	-38	-56	127	46	81	-221	-84	-137
16年	-69	-5	-64	68	1	67	-137	-6	-131
17年	-44	-33	-11	199	102	97	-243	-135	-108
18年	66	34	32	307	190	117	-241	-156	-85
19年	-67	-5	-62	1	-30	31	-68	25	-93
20年	57	-9	66	20	14	6	37	-23	60

各年は、前年10月1日から当該年9月30日までとする。

図18 自然動態の推移

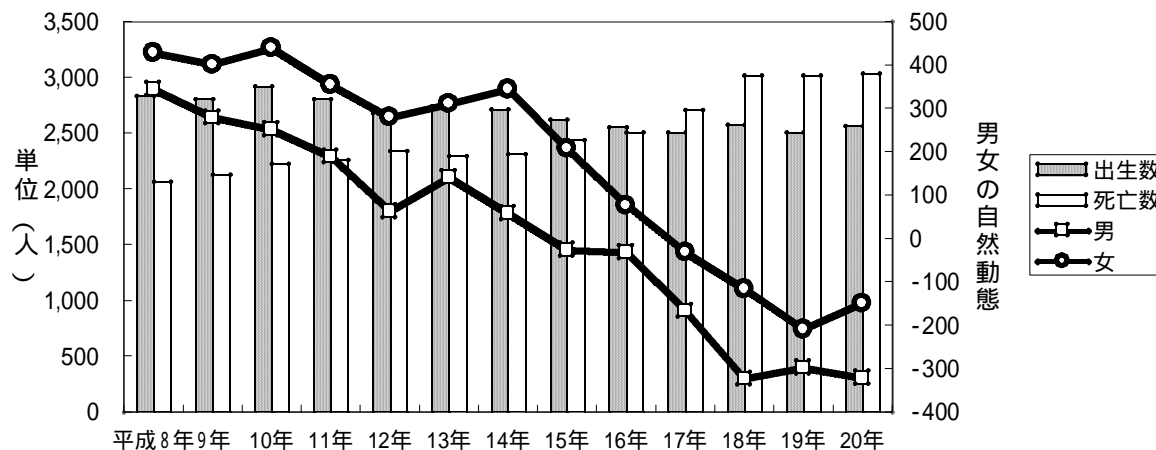

# 統計表



表1 秋田市年齢別人口（全域） 【平成17年国勢調査からの推計値】

年齢（各歳）	総数			年齢（各歳）	総数		
	計	男	女		計	男	女
<b>総数</b>	<b>327,314</b>	<b>154,501</b>	<b>172,813</b>	<b>55～59歳</b>	<b>27,657</b>	<b>13,371</b>	<b>14,286</b>
<b>0～4歳</b>	<b>12,550</b>	<b>6,404</b>	<b>6,146</b>	55	5,028	2,453	2,575
0	2,568	1,293	1,275	56	5,232	2,559	2,673
1	2,451	1,271	1,180	57	5,293	2,582	2,711
2	2,518	1,276	1,242	58	5,880	2,743	3,137
3	2,442	1,250	1,192	59	6,224	3,034	3,190
4	2,571	1,314	1,257	<b>60～64歳</b>	<b>22,378</b>	<b>10,707</b>	<b>11,671</b>
<b>5～9歳</b>	<b>13,723</b>	<b>6,955</b>	<b>6,768</b>	60	5,467	2,565	2,902
5	2,623	1,333	1,290	61	5,837	2,876	2,961
6	2,654	1,307	1,347	62	3,351	1,573	1,778
7	2,711	1,378	1,333	63	3,529	1,691	1,838
8	2,827	1,438	1,389	64	4,194	2,002	2,192
9	2,908	1,499	1,409	<b>65～69歳</b>	<b>19,606</b>	<b>9,013</b>	<b>10,593</b>
<b>10～14歳</b>	<b>15,264</b>	<b>7,875</b>	<b>7,389</b>	65	4,161	1,954	2,207
10	2,995	1,546	1,449	66	4,312	2,017	2,295
11	2,931	1,491	1,440	67	3,953	1,804	2,149
12	3,006	1,560	1,446	68	3,729	1,747	1,982
13	3,128	1,618	1,510	69	3,451	1,491	1,960
14	3,204	1,660	1,544	<b>70～74歳</b>	<b>19,093</b>	<b>8,355</b>	<b>10,738</b>
<b>15～19歳</b>	<b>16,114</b>	<b>8,123</b>	<b>7,991</b>	70	3,809	1,699	2,110
15	3,086	1,567	1,519	71	3,972	1,710	2,262
16	3,264	1,663	1,601	72	4,010	1,788	2,222
17	3,211	1,569	1,642	73	3,789	1,648	2,141
18	3,239	1,645	1,594	74	3,513	1,510	2,003
19	3,314	1,679	1,635	<b>75～79歳</b>	<b>16,289</b>	<b>6,508</b>	<b>9,781</b>
<b>20～24歳</b>	<b>17,131</b>	<b>8,695</b>	<b>8,436</b>	75	3,532	1,459	2,073
20	3,333	1,782	1,551	76	3,358	1,354	2,004
21	3,460	1,722	1,738	77	3,298	1,273	2,025
22	3,449	1,702	1,747	78	3,112	1,241	1,871
23	3,447	1,751	1,696	79	2,989	1,181	1,808
24	3,442	1,738	1,704	<b>80～84歳</b>	<b>11,795</b>	<b>4,393</b>	<b>7,402</b>
<b>25～29歳</b>	<b>17,930</b>	<b>8,616</b>	<b>9,314</b>	80	2,797	1,127	1,670
25	3,410	1,630	1,780	81	2,630	1,007	1,623
26	3,381	1,595	1,786	82	2,340	852	1,488
27	3,456	1,654	1,802	83	2,202	778	1,424
28	3,752	1,797	1,955	84	1,826	629	1,197
29	3,931	1,940	1,991	<b>85～89歳</b>	<b>5,728</b>	<b>1,709</b>	<b>4,019</b>
<b>30～34歳</b>	<b>21,892</b>	<b>10,919</b>	<b>10,973</b>	85	1,517	502	1,015
30	3,992	1,936	2,056	86	1,324	380	944
31	4,138	2,049	2,089	87	1,138	312	826
32	4,502	2,276	2,226	88	1,020	307	713
33	4,508	2,274	2,234	89	729	208	521
34	4,752	2,384	2,368	<b>90～94歳</b>	<b>2,271</b>	<b>560</b>	<b>1,711</b>
<b>35～39歳</b>	<b>22,174</b>	<b>10,907</b>	<b>11,267</b>	90	652	169	483
35	4,671	2,255	2,416	91	512	134	378
36	4,556	2,280	2,276	92	452	86	366
37	4,356	2,161	2,195	93	392	100	292
38	4,351	2,119	2,232	94	263	71	192
39	4,240	2,092	2,148	<b>95～99歳</b>	<b>579</b>	<b>89</b>	<b>490</b>
<b>40～44歳</b>	<b>20,102</b>	<b>9,660</b>	<b>10,442</b>	95	184	43	141
40	4,257	2,043	2,214	96	168	19	149
41	4,258	2,057	2,201	97	94	14	80
42	3,305	1,640	1,665	98	88	15	73
43	4,116	1,937	2,179	99	45	-2	47
44	4,166	1,983	2,183	<b>100歳以上</b>	<b>64</b>	<b>12</b>	<b>52</b>
<b>45～49歳</b>	<b>21,715</b>	<b>10,349</b>	<b>11,366</b>	<b>不詳</b>	<b>361</b>	<b>192</b>	<b>169</b>
45	4,206	2,032	2,174	(再掲)			
46	4,293	2,037	2,256	15歳未満	41,537	21,234	20,303
47	4,269	2,030	2,239	15～64歳	209,991	102,436	107,555
48	4,466	2,137	2,329	65歳以上	75,425	30,639	44,786
49	4,481	2,113	2,368	年齢別割合(%)			
<b>50～54歳</b>	<b>22,898</b>	<b>11,089</b>	<b>11,809</b>	15歳未満	12.7%	13.7%	11.7%
50	4,378	2,136	2,242	15～64歳	64.2%	66.3%	62.2%
51	4,457	2,177	2,280	65歳以上	23.0%	19.8%	25.9%
52	4,522	2,160	2,362	平均年齢	45.3	43.5	46.9
53	4,710	2,262	2,448				
54	4,831	2,354	2,477				

国勢調査では、住民基本台帳等の登録の有無に関係なく「常住者」を調査対象としているため、例えば、本市に住民基本台帳等の登録があり他市町村に居住している者が、国勢調査後に転出または死亡した場合、その件数が国勢調査によって把握された同年齢の人口よりも多くなると、「-」（マイナス）が生じることとなる。

表2 年齢別・地域別人口

【平成17年国勢調査からの推計値】

年齢(各歳)	中央地域		
	計	男	女
<b>総数</b>	<b>75,016</b>	<b>35,220</b>	<b>39,796</b>
<b>0～4歳</b>	<b>2,947</b>	<b>1,500</b>	<b>1,447</b>
0	597	306	291
1	568	308	260
2	575	260	315
3	599	320	279
4	608	306	302
<b>5～9歳</b>	<b>3,124</b>	<b>1,592</b>	<b>1,532</b>
5	586	285	301
6	629	311	318
7	611	323	288
8	610	314	296
9	688	359	329
<b>10～14歳</b>	<b>3,318</b>	<b>1,677</b>	<b>1,641</b>
10	629	340	289
11	655	310	345
12	647	335	312
13	677	337	340
14	710	355	355
<b>15～19歳</b>	<b>3,316</b>	<b>1,660</b>	<b>1,656</b>
15	693	359	334
16	672	342	330
17	672	328	344
18	665	333	332
19	614	298	316
<b>20～24歳</b>	<b>3,244</b>	<b>1,502</b>	<b>1,742</b>
20	617	315	302
21	602	268	334
22	636	277	359
23	664	305	359
24	725	337	388
<b>25～29歳</b>	<b>4,322</b>	<b>2,016</b>	<b>2,306</b>
25	746	314	432
26	860	413	447
27	880	393	487
28	907	428	479
29	929	468	461
<b>30～34歳</b>	<b>5,557</b>	<b>2,729</b>	<b>2,828</b>
30	1,021	495	526
31	1,073	506	567
32	1,129	546	583
33	1,150	575	575
34	1,184	607	577
<b>35～39歳</b>	<b>5,785</b>	<b>2,834</b>	<b>2,951</b>
35	1,172	542	630
36	1,174	595	579
37	1,118	545	573
38	1,132	569	563
39	1,189	583	606
<b>40～44歳</b>	<b>5,278</b>	<b>2,596</b>	<b>2,682</b>
40	1,134	549	585
41	1,147	578	569
42	848	420	428
43	1,057	511	546
44	1,092	538	554
<b>45～49歳</b>	<b>5,331</b>	<b>2,561</b>	<b>2,770</b>
45	1,099	544	555
46	1,070	513	557
47	1,057	510	547
48	1,072	519	553
49	1,033	475	558
<b>50～54歳</b>	<b>5,284</b>	<b>2,643</b>	<b>2,641</b>
50	993	498	495
51	1,038	519	519
52	1,065	536	529
53	1,092	528	564
54	1,096	562	534

年齢(各歳)	中央地域		
	計	男	女
<b>55～59歳</b>	<b>6,011</b>	<b>2,962</b>	<b>3,049</b>
55	1,100	549	551
56	1,154	584	570
57	1,117	564	553
58	1,301	618	683
59	1,339	647	692
<b>60～64歳</b>	<b>4,954</b>	<b>2,347</b>	<b>2,607</b>
60	1,242	587	655
61	1,270	620	650
62	722	352	370
63	801	368	433
64	919	420	499
<b>65～69歳</b>	<b>4,244</b>	<b>1,875</b>	<b>2,369</b>
65	917	408	509
66	902	441	461
67	879	378	501
68	809	361	448
69	737	287	450
<b>70～74歳</b>	<b>4,185</b>	<b>1,769</b>	<b>2,416</b>
70	823	361	462
71	890	365	525
72	868	369	499
73	862	362	500
74	742	312	430
<b>75～79歳</b>	<b>3,592</b>	<b>1,399</b>	<b>2,193</b>
75	758	314	444
76	750	303	447
77	742	268	474
78	675	258	417
79	667	256	411
<b>80～84歳</b>	<b>2,531</b>	<b>918</b>	<b>1,613</b>
80	575	217	358
81	577	215	362
82	516	177	339
83	478	172	306
84	385	137	248
<b>85～89歳</b>	<b>1,294</b>	<b>424</b>	<b>870</b>
85	358	124	234
86	318	94	224
87	244	83	161
88	228	84	144
89	146	39	107
<b>90～94歳</b>	<b>463</b>	<b>117</b>	<b>346</b>
90	138	35	103
91	98	22	76
92	94	16	78
93	83	25	58
94	50	19	31
<b>95～99歳</b>	<b>96</b>	<b>24</b>	<b>72</b>
95	36	14	22
96	27	6	21
97	18	3	15
98	8	1	7
99	7	0	7
<b>100歳以上</b>	<b>8</b>	<b>4</b>	<b>4</b>
<b>不詳</b>	<b>132</b>	<b>71</b>	<b>61</b>
(再掲)			
15歳未満	9,389	4,769	4,620
15～64歳	49,082	23,850	25,232
65歳以上	16,413	6,530	9,883
年齢別割合(%)			
15歳未満	12.5%	13.5%	11.6%
15～64歳	65.4%	67.7%	63.4%
65歳以上	21.9%	18.5%	24.8%
平均年齢	45.0	43.4	46.4

表2 年齢別・地域別人口

【平成17年国勢調査からの推計値】

年齢(各歳)	東 部 地 域		
	計	男	女
<b>総 数</b>	<b>65,092</b>	<b>30,973</b>	<b>34,119</b>
<b>0～4歳</b>	<b>2,449</b>	<b>1,241</b>	<b>1,208</b>
0	498	254	244
1	496	238	258
2	495	260	235
3	461	233	228
4	499	256	243
<b>5～9歳</b>	<b>2,552</b>	<b>1,300</b>	<b>1,252</b>
5	508	265	243
6	485	239	246
7	485	234	251
8	538	272	266
9	536	290	246
<b>10～14歳</b>	<b>2,718</b>	<b>1,410</b>	<b>1,308</b>
10	523	264	259
11	531	270	261
12	519	286	233
13	570	298	272
14	575	292	283
<b>15～19歳</b>	<b>2,963</b>	<b>1,504</b>	<b>1,459</b>
15	520	263	257
16	534	262	272
17	572	278	294
18	615	324	291
19	722	377	345
<b>20～24歳</b>	<b>5,402</b>	<b>3,047</b>	<b>2,355</b>
20	799	454	345
21	1,012	571	441
22	1,284	713	571
23	1,212	687	525
24	1,095	622	473
<b>25～29歳</b>	<b>4,318</b>	<b>2,102</b>	<b>2,216</b>
25	980	486	494
26	808	406	402
27	802	391	411
28	829	397	432
29	899	422	477
<b>30～34歳</b>	<b>4,396</b>	<b>2,170</b>	<b>2,226</b>
30	871	381	490
31	839	424	415
32	936	490	446
33	875	430	445
34	875	445	430
<b>35～39歳</b>	<b>4,161</b>	<b>2,059</b>	<b>2,102</b>
35	908	440	468
36	850	435	415
37	805	393	412
38	846	414	432
39	752	377	375
<b>40～44歳</b>	<b>3,562</b>	<b>1,708</b>	<b>1,854</b>
40	743	336	407
41	785	381	404
42	583	287	296
43	735	357	378
44	716	347	369
<b>45～49歳</b>	<b>3,867</b>	<b>1,853</b>	<b>2,014</b>
45	722	367	355
46	785	373	412
47	725	354	371
48	813	381	432
49	822	378	444
<b>50～54歳</b>	<b>4,308</b>	<b>1,996</b>	<b>2,312</b>
50	789	382	407
51	811	353	458
52	868	413	455
53	860	393	467
54	980	455	525

年齢(各歳)	東 部 地 域		
	計	男	女
<b>55～59歳</b>	<b>5,338</b>	<b>2,528</b>	<b>2,810</b>
55	972	477	495
56	999	468	531
57	1,069	509	560
58	1,101	516	585
59	1,197	558	639
<b>60～64歳</b>	<b>4,351</b>	<b>2,044</b>	<b>2,307</b>
60	1,046	463	583
61	1,185	587	598
62	648	293	355
63	697	325	372
64	775	376	399
<b>65～69歳</b>	<b>3,840</b>	<b>1,769</b>	<b>2,071</b>
65	782	390	392
66	831	374	457
67	791	357	434
68	764	345	419
69	672	303	369
<b>70～74歳</b>	<b>3,667</b>	<b>1,619</b>	<b>2,048</b>
70	722	329	393
71	793	360	433
72	731	341	390
73	716	300	416
74	705	289	416
<b>75～79歳</b>	<b>3,146</b>	<b>1,240</b>	<b>1,906</b>
75	673	267	406
76	629	238	391
77	622	242	380
78	609	234	375
79	613	259	354
<b>80～84歳</b>	<b>2,273</b>	<b>879</b>	<b>1,394</b>
80	545	226	319
81	493	195	298
82	448	181	267
83	436	154	282
84	351	123	228
<b>85～89歳</b>	<b>1,075</b>	<b>306</b>	<b>769</b>
85	287	93	194
86	242	69	173
87	213	43	170
88	187	62	125
89	146	39	107
<b>90～94歳</b>	<b>468</b>	<b>118</b>	<b>350</b>
90	138	33	105
91	106	24	82
92	78	19	59
93	84	27	57
94	62	15	47
<b>95～99歳</b>	<b>122</b>	<b>27</b>	<b>95</b>
95	40	10	30
96	33	6	27
97	22	4	18
98	20	7	13
99	7	0	7
<b>100歳以上</b>	<b>9</b>	<b>1</b>	<b>8</b>
<b>不詳</b>	<b>107</b>	<b>52</b>	<b>55</b>
(再掲)			
15歳未満	7,719	3,951	3,768
15～64歳	42,666	21,011	21,655
65歳以上	14,600	5,959	8,641
年齢別割合(%)			
15歳未満	11.9%	12.8%	11.0%
15～64歳	65.5%	67.8%	63.5%
65歳以上	22.4%	19.2%	25.3%
平均年齢	44.6	42.5	46.4

表2 年齢別・地域別人口

【平成17年国勢調査からの推計値】

年齢(各歳)	西部地域		
	計	男	女
<b>総数</b>	<b>36,802</b>	<b>17,333</b>	<b>19,469</b>
<b>0～4歳</b>	<b>1,428</b>	<b>732</b>	<b>696</b>
0	288	138	150
1	265	140	125
2	282	159	123
3	300	140	160
4	293	155	138
<b>5～9歳</b>	<b>1,687</b>	<b>855</b>	<b>832</b>
5	333	169	164
6	322	149	173
7	347	186	161
8	333	176	157
9	352	175	177
<b>10～14歳</b>	<b>1,860</b>	<b>989</b>	<b>871</b>
10	377	183	194
11	340	175	165
12	374	203	171
13	379	210	169
14	390	218	172
<b>15～19歳</b>	<b>1,906</b>	<b>969</b>	<b>937</b>
15	327	169	158
16	431	223	208
17	365	173	192
18	392	204	188
19	391	200	191
<b>20～24歳</b>	<b>1,653</b>	<b>765</b>	<b>888</b>
20	377	194	183
21	369	148	221
22	273	118	155
23	320	148	172
24	314	157	157
<b>25～29歳</b>	<b>1,797</b>	<b>861</b>	<b>936</b>
25	310	140	170
26	303	156	147
27	387	195	192
28	370	154	216
29	427	216	211
<b>30～34歳</b>	<b>2,382</b>	<b>1,166</b>	<b>1,216</b>
30	401	199	202
31	424	195	229
32	531	250	281
33	527	277	250
34	499	245	254
<b>35～39歳</b>	<b>2,540</b>	<b>1,231</b>	<b>1,309</b>
35	536	239	297
36	516	255	261
37	527	260	267
38	475	232	243
39	486	245	241
<b>40～44歳</b>	<b>2,244</b>	<b>1,114</b>	<b>1,130</b>
40	475	249	226
41	507	230	277
42	374	195	179
43	438	217	221
44	450	223	227
<b>45～49歳</b>	<b>2,374</b>	<b>1,128</b>	<b>1,246</b>
45	462	211	251
46	467	221	246
47	467	230	237
48	487	229	258
49	491	237	254
<b>50～54歳</b>	<b>2,564</b>	<b>1,245</b>	<b>1,319</b>
50	529	260	269
51	512	243	269
52	513	230	283
53	516	266	250
54	494	246	248

年齢(各歳)	西部地域		
	計	男	女
<b>55～59歳</b>	<b>3,020</b>	<b>1,457</b>	<b>1,563</b>
55	502	251	251
56	586	300	286
57	554	242	312
58	678	319	359
59	700	345	355
<b>60～64歳</b>	<b>2,541</b>	<b>1,243</b>	<b>1,298</b>
60	583	296	287
61	686	334	352
62	378	171	207
63	383	185	198
64	511	257	254
<b>65～69歳</b>	<b>2,339</b>	<b>1,056</b>	<b>1,283</b>
65	463	204	259
66	554	250	304
67	461	201	260
68	455	230	225
69	406	171	235
<b>70～74歳</b>	<b>2,190</b>	<b>985</b>	<b>1,205</b>
70	442	211	231
71	474	214	260
72	446	206	240
73	416	185	231
74	412	169	243
<b>75～79歳</b>	<b>1,909</b>	<b>779</b>	<b>1,130</b>
75	393	162	231
76	413	171	242
77	380	164	216
78	380	149	231
79	343	133	210
<b>80～84歳</b>	<b>1,331</b>	<b>474</b>	<b>857</b>
80	305	118	187
81	291	109	182
82	271	96	175
83	251	78	173
84	213	73	140
<b>85～89歳</b>	<b>658</b>	<b>196</b>	<b>462</b>
85	182	65	117
86	140	35	105
87	138	42	96
88	120	33	87
89	78	21	57
<b>90～94歳</b>	<b>269</b>	<b>61</b>	<b>208</b>
90	71	14	57
91	72	20	52
92	58	10	48
93	44	9	35
94	24	8	16
<b>95～99歳</b>	<b>75</b>	<b>11</b>	<b>64</b>
95	24	5	19
96	24	3	21
97	13	2	11
98	8	1	7
99	6	0	6
<b>100歳以上</b>	<b>9</b>	<b>1</b>	<b>8</b>
<b>不詳</b>	<b>26</b>	<b>15</b>	<b>11</b>
(再掲)			
15歳未満	4,975	2,576	2,399
15～64歳	23,021	11,179	11,842
65歳以上	8,780	3,563	5,217
年齢別割合(%)			
15歳未満	13.5%	14.9%	12.3%
15～64歳	62.6%	64.5%	60.8%
65歳以上	23.9%	20.6%	26.8%
平均年齢	45.5	43.7	47.0



表2 年齢別・地域別人口

【平成17年国勢調査からの推計値】

年齢(各歳)	南部地域			年齢(各歳)	南部地域		
	計	男	女		計	男	女
<b>総数</b>	<b>50,113</b>	<b>23,485</b>	<b>26,628</b>	<b>55～59歳</b>	<b>4,193</b>	<b>1,958</b>	<b>2,235</b>
<b>0～4歳</b>	<b>2,128</b>	<b>1,095</b>	<b>1,033</b>	55	722	341	381
0	415	202	213	56	821	394	427
1	417	209	208	57	800	375	425
2	427	210	217	58	898	393	505
3	410	225	185	59	952	455	497
4	459	249	210	<b>60～64歳</b>	<b>3,309</b>	<b>1,572</b>	<b>1,737</b>
<b>5～9歳</b>	<b>2,474</b>	<b>1,213</b>	<b>1,261</b>	60	802	385	417
5	463	229	234	61	832	401	431
6	490	244	246	62	505	236	269
7	503	258	245	63	536	263	273
8	486	232	254	64	634	287	347
9	532	250	282	<b>65～69歳</b>	<b>2,919</b>	<b>1,404</b>	<b>1,515</b>
<b>10～14歳</b>	<b>2,939</b>	<b>1,507</b>	<b>1,432</b>	65	643	309	334
10	604	306	298	66	642	307	335
11	569	300	269	67	554	277	277
12	582	290	292	68	567	291	276
13	577	301	276	69	513	220	293
14	607	310	297	<b>70～74歳</b>	<b>2,627</b>	<b>1,168</b>	<b>1,459</b>
<b>15～19歳</b>	<b>2,925</b>	<b>1,425</b>	<b>1,500</b>	70	519	233	286
15	603	285	318	71	556	245	311
16	633	327	306	72	569	250	319
17	633	303	330	73	506	217	289
18	533	259	274	74	477	223	254
19	523	251	272	<b>75～79歳</b>	<b>1,968</b>	<b>824</b>	<b>1,144</b>
<b>20～24歳</b>	<b>2,108</b>	<b>951</b>	<b>1,157</b>	75	468	196	272
20	496	241	255	76	387	173	214
21	456	208	248	77	394	161	233
22	381	157	224	78	373	162	211
23	383	177	206	79	346	132	214
24	392	168	224	<b>80～84歳</b>	<b>1,382</b>	<b>512</b>	<b>870</b>
<b>25～29歳</b>	<b>2,513</b>	<b>1,183</b>	<b>1,330</b>	80	359	135	224
25	443	204	239	81	294	116	178
26	464	199	265	82	284	102	182
27	474	226	248	83	233	83	150
28	564	263	301	84	212	76	136
29	568	291	277	<b>85～89歳</b>	<b>664</b>	<b>200</b>	<b>464</b>
<b>30～34歳</b>	<b>3,323</b>	<b>1,630</b>	<b>1,693</b>	85	189	64	125
30	552	295	257	86	186	63	123
31	639	310	329	87	102	33	69
32	689	345	344	88	122	20	102
33	660	311	349	89	65	20	45
34	783	369	414	<b>90～94歳</b>	<b>222</b>	<b>58</b>	<b>164</b>
<b>35～39歳</b>	<b>3,557</b>	<b>1,707</b>	<b>1,850</b>	90	77	23	54
35	750	370	380	91	50	11	39
36	763	367	396	92	43	6	37
37	687	331	356	93	31	13	18
38	693	302	391	94	21	5	16
39	664	337	327	<b>95～99歳</b>	<b>74</b>	<b>6</b>	<b>68</b>
<b>40～44歳</b>	<b>3,510</b>	<b>1,593</b>	<b>1,917</b>	95	19	4	15
40	726	335	391	96	21	1	20
41	687	316	371	97	13	1	12
42	589	285	304	98	14	1	13
43	743	320	423	99	7	-1	8
44	765	337	428	<b>100歳以上</b>	<b>3</b>	<b>0</b>	<b>3</b>
<b>45～49歳</b>	<b>3,687</b>	<b>1,743</b>	<b>1,944</b>	<b>不詳</b>	<b>59</b>	<b>33</b>	<b>26</b>
45	753	337	416	(再掲)			
46	707	350	357	15歳未満	7,541	3,815	3,726
47	719	324	395	15～64歳	32,654	15,465	17,189
48	743	371	372	65歳以上	9,859	4,172	5,687
49	765	361	404	年齢別割合(%)			
<b>50～54歳</b>	<b>3,529</b>	<b>1,703</b>	<b>1,826</b>	15歳未満	15.0%	16.2%	14.0%
50	689	328	361	15～64歳	65.2%	65.9%	64.6%
51	706	361	345	65歳以上	19.7%	17.8%	21.4%
52	688	318	370	平均年齢	43.3	42.0	44.4
53	745	361	384				
54	701	335	366				

国勢調査では、住民基本台帳等の登録の有無に関係なく「常住者」を調査対象としているため、例えば、本市に住民基本台帳等の登録があり他市町村に居住している者が、国勢調査後に転出または死亡した場合、その件数が国勢調査によって把握された同年齢の人口よりも多くなると、「-」（マイナス）が生じることとなる。

表2 年齢別・地域別人口

【平成17年国勢調査からの推計値】

年齢(各歳)	北 部 地 域			年齢(各歳)	北 部 地 域		
	計	男	女		計	男	女
<b>総 数</b>	<b>83,005</b>	<b>39,262</b>	<b>43,743</b>	<b>55～59歳</b>	<b>7,451</b>	<b>3,608</b>	<b>3,843</b>
<b>0～4歳</b>	<b>3,095</b>	<b>1,590</b>	<b>1,505</b>	55	1,378	666	712
0	658	339	319	56	1,378	667	711
1	616	323	293	57	1,412	704	708
2	639	339	300	58	1,576	731	845
3	575	291	284	59	1,707	840	867
4	607	298	309	<b>60～64歳</b>	<b>6,021</b>	<b>2,892</b>	<b>3,129</b>
<b>5～9歳</b>	<b>3,327</b>	<b>1,708</b>	<b>1,619</b>	60	1,478	676	802
5	629	328	301	61	1,535	761	774
6	624	307	317	62	949	453	496
7	658	320	338	63	943	470	473
8	722	380	342	64	1,116	532	584
9	694	373	321	<b>65～69歳</b>	<b>5,128</b>	<b>2,362</b>	<b>2,766</b>
<b>10～14歳</b>	<b>3,755</b>	<b>1,936</b>	<b>1,819</b>	65	1,111	515	596
10	732	381	351	66	1,131	521	610
11	706	369	337	67	1,066	486	580
12	755	389	366	68	931	435	496
13	785	397	388	69	889	405	484
14	777	400	377	<b>70～74歳</b>	<b>5,132</b>	<b>2,262</b>	<b>2,870</b>
<b>15～19歳</b>	<b>4,171</b>	<b>2,149</b>	<b>2,022</b>	70	1,057	461	596
15	787	409	378	71	1,028	436	592
16	831	426	405	72	1,116	499	617
17	829	414	415	73	1,015	464	551
18	850	432	418	74	916	402	514
19	874	468	406	<b>75～79歳</b>	<b>4,345</b>	<b>1,735</b>	<b>2,610</b>
<b>20～24歳</b>	<b>3,879</b>	<b>2,002</b>	<b>1,877</b>	75	947	397	550
20	879	490	389	76	913	372	541
21	819	417	402	77	890	320	570
22	691	358	333	78	822	337	485
23	709	356	353	79	773	309	464
24	781	381	400	<b>80～84歳</b>	<b>3,285</b>	<b>1,251</b>	<b>2,034</b>
<b>25～29歳</b>	<b>4,261</b>	<b>2,091</b>	<b>2,170</b>	80	784	336	448
25	801	411	390	81	741	284	457
26	794	348	446	82	624	231	393
27	771	379	392	83	617	219	398
28	926	478	448	84	519	181	338
29	969	475	494	<b>85～89歳</b>	<b>1,565</b>	<b>440</b>	<b>1,125</b>
<b>30～34歳</b>	<b>5,401</b>	<b>2,777</b>	<b>2,624</b>	85	379	114	265
30	1,005	493	512	86	335	91	244
31	1,005	526	479	87	347	85	262
32	1,029	549	480	88	280	84	196
33	1,133	586	547	89	224	66	158
34	1,229	623	606	<b>90～94歳</b>	<b>643</b>	<b>149</b>	<b>494</b>
<b>35～39歳</b>	<b>5,349</b>	<b>2,666</b>	<b>2,683</b>	90	170	53	117
35	1,137	570	567	91	138	40	98
36	1,102	545	557	92	129	18	111
37	1,044	541	503	93	120	20	100
38	1,063	533	530	94	86	18	68
39	1,003	477	526	<b>95～99歳</b>	<b>158</b>	<b>17</b>	<b>141</b>
<b>40～44歳</b>	<b>4,724</b>	<b>2,269</b>	<b>2,455</b>	95	51	10	41
40	1,013	498	515	96	45	1	44
41	950	460	490	97	20	3	17
42	791	390	401	98	31	4	27
43	987	458	529	99	11	-1	12
44	983	463	520	<b>100歳以上</b>	<b>24</b>	<b>3</b>	<b>21</b>
<b>45～49歳</b>	<b>5,382</b>	<b>2,532</b>	<b>2,850</b>	<b>不詳</b>	<b>37</b>	<b>21</b>	<b>16</b>
45	986	486	500	(再掲)			
46	1,056	481	575	15歳未満	10,177	5,234	4,943
47	1,070	501	569	15～64歳	52,511	25,788	26,723
48	1,119	508	611	65歳以上	20,280	8,219	12,061
49	1,151	556	595	年齢別割合(%)			
<b>50～54歳</b>	<b>5,872</b>	<b>2,802</b>	<b>3,070</b>	15歳未満	12.3%	13.3%	11.3%
50	1,143	542	601	15～64歳	63.3%	65.7%	61.1%
51	1,126	553	573	65歳以上	24.4%	20.9%	27.6%
52	1,128	538	590	平均年齢	46.3	44.3	48.1
53	1,213	563	650				
54	1,262	606	656				

国勢調査では、住民基本台帳等の登録の有無に関係なく「常住者」を調査対象としているため、例えば、本市に住民基本台帳等の登録があり他市町村に居住している者が、国勢調査後に転出または死亡した場合、その件数が国勢調査によって把握された同年齢の人口よりも多くなると、「-」（マイナス）が生じることとなる。

表2 年齢別・地域別人口

【平成17年国勢調査からの推計値】

年齢(各歳)	河 辺 地 域		
	計	男	女
<b>総 数</b>	<b>9,758</b>	<b>4,640</b>	<b>5,118</b>
<b>0～4歳</b>	<b>311</b>	<b>150</b>	<b>161</b>
0	68	33	35
1	59	37	22
2	64	32	32
3	60	21	39
4	60	27	33
<b>5～9歳</b>	<b>316</b>	<b>169</b>	<b>147</b>
5	50	30	20
6	56	28	28
7	68	41	27
8	83	42	41
9	59	28	31
<b>10～14歳</b>	<b>404</b>	<b>220</b>	<b>184</b>
10	70	41	29
11	88	46	42
12	77	39	38
13	74	44	30
14	95	50	45
<b>15～19歳</b>	<b>437</b>	<b>225</b>	<b>212</b>
15	72	35	37
16	107	57	50
17	82	44	38
18	93	48	45
19	83	41	42
<b>20～24歳</b>	<b>391</b>	<b>199</b>	<b>192</b>
20	78	41	37
21	82	48	34
22	78	33	45
23	75	36	39
24	78	41	37
<b>25～29歳</b>	<b>402</b>	<b>193</b>	<b>209</b>
25	75	41	34
26	87	38	49
27	78	36	42
28	91	44	47
29	71	34	37
<b>30～34歳</b>	<b>511</b>	<b>264</b>	<b>247</b>
30	84	41	43
31	91	47	44
32	117	60	57
33	102	59	43
34	117	57	60
<b>35～39歳</b>	<b>480</b>	<b>259</b>	<b>221</b>
35	103	58	45
36	82	42	40
37	114	62	52
38	82	41	41
39	99	56	43
<b>40～44歳</b>	<b>450</b>	<b>223</b>	<b>227</b>
40	85	37	48
41	111	63	48
42	67	37	30
43	101	45	56
44	86	41	45
<b>45～49歳</b>	<b>609</b>	<b>292</b>	<b>317</b>
45	109	49	60
46	123	49	74
47	133	64	69
48	131	76	55
49	113	54	59
<b>50～54歳</b>	<b>753</b>	<b>391</b>	<b>362</b>
50	132	69	63
51	140	82	58
52	140	66	74
53	166	86	80
54	175	88	87

年齢(各歳)	河 辺 地 域		
	計	男	女
<b>55～59歳</b>	<b>903</b>	<b>475</b>	<b>428</b>
55	197	99	98
56	162	84	78
57	182	96	86
58	174	89	85
59	188	107	81
<b>60～64歳</b>	<b>676</b>	<b>329</b>	<b>347</b>
60	170	79	91
61	181	92	89
62	93	39	54
63	92	40	52
64	140	79	61
<b>65～69歳</b>	<b>634</b>	<b>308</b>	<b>326</b>
65	136	72	64
66	144	77	67
67	103	55	48
68	125	53	72
69	126	51	75
<b>70～74歳</b>	<b>731</b>	<b>313</b>	<b>418</b>
70	148	65	83
71	120	44	76
72	149	65	84
73	157	65	92
74	157	74	83
<b>75～79歳</b>	<b>752</b>	<b>301</b>	<b>451</b>
75	176	75	101
76	153	52	101
77	138	62	76
78	145	60	85
79	140	52	88
<b>80～84歳</b>	<b>567</b>	<b>212</b>	<b>355</b>
80	127	56	71
81	136	58	78
82	109	34	75
83	110	41	69
84	85	23	62
<b>85～89歳</b>	<b>276</b>	<b>84</b>	<b>192</b>
85	73	24	49
86	55	13	42
87	63	20	43
88	42	12	30
89	43	15	28
<b>90～94歳</b>	<b>121</b>	<b>30</b>	<b>91</b>
90	29	5	24
91	24	8	16
92	31	9	22
93	22	5	17
94	15	3	12
<b>95～99歳</b>	<b>32</b>	<b>1</b>	<b>31</b>
95	8	0	8
96	11	0	11
97	7	1	6
98	3	0	3
99	3	0	3
<b>100歳以上</b>	<b>2</b>	<b>2</b>	<b>0</b>
<b>不詳</b>	<b>0</b>	<b>0</b>	<b>0</b>
(再掲)			
15歳未満	1,031	539	492
15～64歳	5,612	2,850	2,762
65歳以上	3,115	1,251	1,864
年齢別割合(%)			
15歳未満	10.6%	11.6%	9.6%
15～64歳	57.5%	61.4%	54.0%
65歳以上	31.9%	27.0%	36.4%
平均年齢	50.4	48.0	52.5

表2 年齢別・地域別人口

【平成17年国勢調査からの推計値】

年齢(各歳)	雄 和 地 域		
	計	男	女
<b>総数</b>	<b>7,528</b>	<b>3,588</b>	<b>3,940</b>
<b>0～4歳</b>	<b>192</b>	<b>96</b>	<b>96</b>
0	44	21	23
1	30	16	14
2	36	16	20
3	37	20	17
4	45	23	22
<b>5～9歳</b>	<b>243</b>	<b>118</b>	<b>125</b>
5	54	27	27
6	48	29	19
7	39	16	23
8	55	22	33
9	47	24	23
<b>10～14歳</b>	<b>270</b>	<b>136</b>	<b>134</b>
10	60	31	29
11	42	21	21
12	52	18	34
13	66	31	35
14	50	35	15
<b>15～19歳</b>	<b>396</b>	<b>191</b>	<b>205</b>
15	84	47	37
16	56	26	30
17	58	29	29
18	91	45	46
19	107	44	63
<b>20～24歳</b>	<b>454</b>	<b>229</b>	<b>225</b>
20	87	47	40
21	120	62	58
22	106	46	60
23	84	42	42
24	57	32	25
<b>25～29歳</b>	<b>317</b>	<b>170</b>	<b>147</b>
25	55	34	21
26	65	35	30
27	64	34	30
28	65	33	32
29	68	34	34
<b>30～34歳</b>	<b>322</b>	<b>183</b>	<b>139</b>
30	58	32	26
31	67	41	26
32	71	36	35
33	61	36	25
34	65	38	27
<b>35～39歳</b>	<b>302</b>	<b>151</b>	<b>151</b>
35	65	36	29
36	69	41	28
37	61	29	32
38	60	28	32
39	47	17	30
<b>40～44歳</b>	<b>334</b>	<b>157</b>	<b>177</b>
40	81	39	42
41	71	29	42
42	53	26	27
43	55	29	26
44	74	34	40
<b>45～49歳</b>	<b>465</b>	<b>240</b>	<b>225</b>
45	75	38	37
46	85	50	35
47	98	47	51
48	101	53	48
49	106	52	54
<b>50～54歳</b>	<b>588</b>	<b>309</b>	<b>279</b>
50	103	57	46
51	124	66	58
52	120	59	61
53	118	65	53
54	123	62	61

年齢(各歳)	雄 和 地 域		
	計	男	女
<b>55～59歳</b>	<b>741</b>	<b>383</b>	<b>358</b>
55	157	70	87
56	132	62	70
57	159	92	67
58	152	77	75
59	141	82	59
<b>60～64歳</b>	<b>526</b>	<b>280</b>	<b>246</b>
60	146	79	67
61	148	81	67
62	56	29	27
63	77	40	37
64	99	51	48
<b>65～69歳</b>	<b>502</b>	<b>239</b>	<b>263</b>
65	109	56	53
66	108	47	61
67	99	50	49
68	78	32	46
69	108	54	54
<b>70～74歳</b>	<b>561</b>	<b>239</b>	<b>322</b>
70	98	39	59
71	111	46	65
72	131	58	73
73	117	55	62
74	104	41	63
<b>75～79歳</b>	<b>577</b>	<b>230</b>	<b>347</b>
75	117	48	69
76	113	45	68
77	132	56	76
78	108	41	67
79	107	40	67
<b>80～84歳</b>	<b>426</b>	<b>147</b>	<b>279</b>
80	102	39	63
81	98	30	68
82	88	31	57
83	77	31	46
84	61	16	45
<b>85～89歳</b>	<b>196</b>	<b>59</b>	<b>137</b>
85	49	18	31
86	48	15	33
87	31	6	25
88	41	12	29
89	27	8	19
<b>90～94歳</b>	<b>85</b>	<b>27</b>	<b>58</b>
90	29	6	23
91	24	9	15
92	19	8	11
93	8	1	7
94	5	3	2
<b>95～99歳</b>	<b>22</b>	<b>3</b>	<b>19</b>
95	6	0	6
96	7	2	5
97	1	0	1
98	4	1	3
99	4	0	4
<b>100歳以上</b>	<b>9</b>	<b>1</b>	<b>8</b>
<b>不詳</b>	<b>0</b>	<b>0</b>	<b>0</b>
(再掲)			
15歳未満	705	350	355
15～64歳	4,445	2,293	2,152
65歳以上	2,378	945	1,433
年齢別割合(%)			
15歳未満	9.4%	9.8%	9.0%
15～64歳	59.0%	63.9%	54.6%
65歳以上	31.6%	26.3%	36.4%
平均年齢	50.2	48.1	52.1



表3 年齢別・大字別人口

【平成17年国勢調査からの推計値】

年齢(各歳)	大町			旭北			旭南		
	総数	男	女	総数	男	女	総数	男	女
<b>総数</b>	<b>2,925</b>	<b>1,325</b>	<b>1,600</b>	<b>695</b>	<b>351</b>	<b>344</b>	<b>2,867</b>	<b>1,236</b>	<b>1,631</b>
<b>0～4歳</b>	<b>80</b>	<b>48</b>	<b>32</b>	<b>14</b>	<b>5</b>	<b>9</b>	<b>92</b>	<b>60</b>	<b>32</b>
0	15	7	8	1	1	0	21	14	7
1	13	11	2	2	0	2	15	10	5
2	11	8	3	5	1	4	23	15	8
3	26	13	13	1	1	0	17	12	5
4	15	9	6	5	2	3	16	9	7
<b>5～9歳</b>	<b>79</b>	<b>46</b>	<b>33</b>	<b>14</b>	<b>7</b>	<b>7</b>	<b>106</b>	<b>46</b>	<b>60</b>
5	18	13	5	3	1	2	16	10	6
6	13	7	6	2	2	0	21	7	14
7	13	7	6	3	2	1	22	11	11
8	12	8	4	4	1	3	21	4	17
9	23	11	12	2	1	1	26	14	12
<b>10～14歳</b>	<b>109</b>	<b>61</b>	<b>48</b>	<b>27</b>	<b>15</b>	<b>12</b>	<b>105</b>	<b>62</b>	<b>43</b>
10	18	8	10	4	1	3	21	14	7
11	20	9	11	5	3	2	21	10	11
12	21	12	9	7	4	3	14	8	6
13	25	19	6	5	3	2	23	11	12
14	25	13	12	6	4	2	26	19	7
<b>15～19歳</b>	<b>110</b>	<b>52</b>	<b>58</b>	<b>28</b>	<b>16</b>	<b>12</b>	<b>113</b>	<b>56</b>	<b>57</b>
15	18	9	9	7	3	4	23	13	10
16	24	13	11	4	2	2	23	9	14
17	27	11	16	7	4	3	25	13	12
18	20	8	12	5	4	1	26	12	14
19	21	11	10	5	3	2	16	9	7
<b>20～24歳</b>	<b>107</b>	<b>52</b>	<b>55</b>	<b>44</b>	<b>22</b>	<b>22</b>	<b>115</b>	<b>59</b>	<b>56</b>
20	18	8	10	9	4	5	26	14	12
21	8	5	3	5	0	5	25	13	12
22	20	13	7	6	2	4	25	12	13
23	26	11	15	12	8	4	16	11	5
24	35	15	20	12	8	4	23	9	14
<b>25～29歳</b>	<b>117</b>	<b>54</b>	<b>63</b>	<b>46</b>	<b>25</b>	<b>21</b>	<b>161</b>	<b>74</b>	<b>87</b>
25	19	8	11	7	4	3	31	14	17
26	22	11	11	13	6	7	24	14	10
27	34	13	21	9	6	3	37	13	24
28	17	8	9	10	4	6	39	16	23
29	25	14	11	7	5	2	30	17	13
<b>30～34歳</b>	<b>157</b>	<b>95</b>	<b>62</b>	<b>42</b>	<b>27</b>	<b>15</b>	<b>175</b>	<b>81</b>	<b>94</b>
30	32	20	12	11	6	5	34	11	23
31	24	23	1	8	5	3	35	16	19
32	39	20	19	3	2	1	34	11	23
33	25	12	13	7	6	1	37	20	17
34	37	20	17	13	8	5	35	23	12
<b>35～39歳</b>	<b>204</b>	<b>95</b>	<b>109</b>	<b>33</b>	<b>19</b>	<b>14</b>	<b>195</b>	<b>98</b>	<b>97</b>
35	37	18	19	3	0	3	43	15	28
36	39	17	22	5	3	2	32	19	13
37	30	14	16	5	3	2	37	18	19
38	52	18	34	12	8	4	40	22	18
39	46	28	18	8	5	3	43	24	19
<b>40～44歳</b>	<b>183</b>	<b>93</b>	<b>90</b>	<b>29</b>	<b>14</b>	<b>15</b>	<b>173</b>	<b>75</b>	<b>98</b>
40	42	19	23	10	6	4	33	15	18
41	28	12	16	5	4	1	34	15	19
42	27	15	12	1	0	1	29	11	18
43	32	15	17	7	3	4	33	15	18
44	54	32	22	6	1	5	44	19	25
<b>45～49歳</b>	<b>220</b>	<b>88</b>	<b>132</b>	<b>66</b>	<b>37</b>	<b>29</b>	<b>162</b>	<b>74</b>	<b>88</b>
45	37	15	22	12	8	4	26	17	9
46	40	20	20	17	6	11	35	20	15
47	43	14	29	14	9	5	31	15	16
48	49	20	29	9	5	4	41	10	31
49	51	19	32	14	9	5	29	12	17

表3 年齢別・大字別人口

年齢(各歳)	大町			旭北			旭南		
	総数	男	女	総数	男	女	総数	男	女
<b>50～54歳</b>	<b>242</b>	<b>111</b>	<b>131</b>	<b>49</b>	<b>26</b>	<b>23</b>	<b>188</b>	<b>89</b>	<b>99</b>
50	41	20	21	11	4	7	29	14	15
51	52	17	35	6	4	2	37	17	20
52	49	24	25	12	6	6	32	16	16
53	53	25	28	8	6	2	45	15	30
54	47	25	22	12	6	6	45	27	18
<b>55～59歳</b>	<b>289</b>	<b>126</b>	<b>163</b>	<b>60</b>	<b>36</b>	<b>24</b>	<b>245</b>	<b>110</b>	<b>135</b>
55	50	22	28	15	9	6	42	18	24
56	57	32	25	11	7	4	41	17	24
57	55	20	35	6	3	3	51	28	23
58	50	20	30	15	11	4	55	20	35
59	77	32	45	13	6	7	56	27	29
<b>60～64歳</b>	<b>262</b>	<b>115</b>	<b>147</b>	<b>61</b>	<b>27</b>	<b>34</b>	<b>207</b>	<b>71</b>	<b>136</b>
60	75	33	42	12	6	6	47	14	33
61	62	30	32	17	7	10	46	15	31
62	36	17	19	12	4	8	32	14	18
63	39	12	27	15	6	9	37	12	25
64	50	23	27	5	4	1	45	16	29
<b>65～69歳</b>	<b>212</b>	<b>90</b>	<b>122</b>	<b>38</b>	<b>19</b>	<b>19</b>	<b>201</b>	<b>78</b>	<b>123</b>
65	46	18	28	11	7	4	50	23	27
66	49	19	30	6	5	1	37	14	23
67	39	21	18	10	5	5	37	14	23
68	49	21	28	7	1	6	37	15	22
69	29	11	18	4	1	3	40	12	28
<b>70～74歳</b>	<b>172</b>	<b>68</b>	<b>104</b>	<b>41</b>	<b>16</b>	<b>25</b>	<b>212</b>	<b>82</b>	<b>130</b>
70	35	12	23	8	4	4	42	19	23
71	45	23	22	7	1	6	45	14	31
72	28	9	19	5	2	3	50	18	32
73	30	12	18	10	7	3	39	17	22
74	34	12	22	11	2	9	36	14	22
<b>75～79歳</b>	<b>161</b>	<b>54</b>	<b>107</b>	<b>49</b>	<b>18</b>	<b>31</b>	<b>171</b>	<b>53</b>	<b>118</b>
75	33	14	19	5	1	4	42	14	28
76	30	9	21	12	3	9	25	10	15
77	38	10	28	15	5	10	30	13	17
78	26	11	15	7	5	2	41	8	33
79	34	10	24	10	4	6	33	8	25
<b>80～84歳</b>	<b>122</b>	<b>45</b>	<b>77</b>	<b>29</b>	<b>10</b>	<b>19</b>	<b>132</b>	<b>39</b>	<b>93</b>
80	40	10	30	6	3	3	25	7	18
81	24	10	14	8	2	6	32	11	21
82	28	11	17	5	3	2	17	3	14
83	16	7	9	4	1	3	33	11	22
84	14	7	7	6	1	5	25	7	18
<b>85～89歳</b>	<b>61</b>	<b>17</b>	<b>44</b>	<b>16</b>	<b>6</b>	<b>10</b>	<b>68</b>	<b>19</b>	<b>49</b>
<b>90～94歳</b>	<b>24</b>	<b>6</b>	<b>18</b>	<b>1</b>	<b>1</b>	<b>0</b>	<b>31</b>	<b>6</b>	<b>25</b>
<b>95～99歳</b>	<b>1</b>	<b>1</b>	<b>0</b>	<b>2</b>	<b>1</b>	<b>1</b>	<b>9</b>	<b>1</b>	<b>8</b>
<b>100歳以上</b>	<b>0</b>	<b>0</b>	<b>0</b>	<b>0</b>	<b>0</b>	<b>0</b>	<b>0</b>	<b>0</b>	<b>0</b>
<b>不詳</b>	<b>13</b>	<b>8</b>	<b>5</b>	<b>6</b>	<b>4</b>	<b>2</b>	<b>6</b>	<b>3</b>	<b>3</b>
(再掲)									
15歳未満	268	155	113	55	27	28	303	168	135
15～64歳	1,891	881	1,010	458	249	209	1,734	787	947
65歳以上	753	281	472	176	71	105	824	278	546
年齢別割合(%)									
15歳未満	9.2%	11.7%	7.1%	7.9%	7.7%	8.1%	10.6%	13.6%	8.3%
15～64歳	64.6%	66.5%	63.1%	65.9%	70.9%	60.8%	60.5%	63.7%	58.1%
65歳以上	25.7%	21.2%	29.5%	25.3%	20.2%	30.5%	28.7%	22.5%	33.5%
平均年齢	49.3	46.3	51.7	48.6	46.6	50.5	48.6	44.6	51.7

表3 年齢別・大字別人口

【平成17年国勢調査からの推計値】

年齢(各歳)	川元			川尻			山王		
	総数	男	女	総数	男	女	総数	男	女
<b>総数</b>	<b>2,195</b>	<b>1,008</b>	<b>1,187</b>	<b>5,577</b>	<b>2,957</b>	<b>2,620</b>	<b>5,569</b>	<b>2,771</b>	<b>2,798</b>
<b>0～4歳</b>	<b>78</b>	<b>40</b>	<b>38</b>	<b>226</b>	<b>110</b>	<b>116</b>	<b>318</b>	<b>147</b>	<b>171</b>
0	13	6	7	36	17	19	64	36	28
1	16	10	6	39	20	19	70	29	41
2	16	6	10	48	26	22	60	19	41
3	18	12	6	47	24	23	70	35	35
4	15	6	9	56	23	33	54	28	26
<b>5～9歳</b>	<b>90</b>	<b>54</b>	<b>36</b>	<b>258</b>	<b>124</b>	<b>134</b>	<b>261</b>	<b>124</b>	<b>137</b>
5	23	15	8	55	22	33	52	24	28
6	13	8	5	53	24	29	53	24	29
7	23	14	9	43	16	27	46	27	19
8	8	4	4	62	34	28	65	28	37
9	23	13	10	45	28	17	45	21	24
<b>10～14歳</b>	<b>103</b>	<b>54</b>	<b>49</b>	<b>264</b>	<b>139</b>	<b>125</b>	<b>239</b>	<b>120</b>	<b>119</b>
10	19	12	7	52	28	24	60	31	29
11	18	10	8	53	24	29	45	19	26
12	24	14	10	62	35	27	45	23	22
13	30	16	14	35	13	22	48	26	22
14	12	2	10	62	39	23	41	21	20
<b>15～19歳</b>	<b>76</b>	<b>37</b>	<b>39</b>	<b>267</b>	<b>123</b>	<b>144</b>	<b>179</b>	<b>93</b>	<b>86</b>
15	22	11	11	54	28	26	37	19	18
16	15	9	6	44	21	23	46	25	21
17	16	7	9	61	34	27	34	22	12
18	10	6	4	52	20	32	32	14	18
19	13	4	9	56	20	36	30	13	17
<b>20～24歳</b>	<b>77</b>	<b>39</b>	<b>38</b>	<b>178</b>	<b>90</b>	<b>88</b>	<b>258</b>	<b>122</b>	<b>136</b>
20	16	9	7	54	25	29	43	15	28
21	16	8	8	42	21	21	45	21	24
22	15	4	11	25	13	12	49	28	21
23	12	9	3	25	15	10	47	19	28
24	18	9	9	32	16	16	74	39	35
<b>25～29歳</b>	<b>143</b>	<b>63</b>	<b>80</b>	<b>257</b>	<b>126</b>	<b>131</b>	<b>404</b>	<b>203</b>	<b>201</b>
25	24	10	14	27	15	12	75	38	37
26	33	17	16	51	17	34	68	39	29
27	26	13	13	58	25	33	85	37	48
28	30	10	20	56	31	25	93	43	50
29	30	13	17	65	38	27	83	46	37
<b>30～34歳</b>	<b>160</b>	<b>77</b>	<b>83</b>	<b>452</b>	<b>255</b>	<b>197</b>	<b>589</b>	<b>291</b>	<b>298</b>
30	26	14	12	79	44	35	109	49	60
31	41	19	22	75	40	35	126	60	66
32	23	11	12	87	44	43	120	63	57
33	37	15	22	101	57	44	108	53	55
34	33	18	15	110	70	40	126	66	60
<b>35～39歳</b>	<b>191</b>	<b>91</b>	<b>100</b>	<b>499</b>	<b>281</b>	<b>218</b>	<b>573</b>	<b>271</b>	<b>302</b>
35	39	19	20	107	48	59	96	49	47
36	39	21	18	98	65	33	127	55	72
37	34	13	21	97	61	36	124	64	60
38	35	19	16	96	55	41	109	53	56
39	44	19	25	101	52	49	117	50	67
<b>40～44歳</b>	<b>149</b>	<b>64</b>	<b>85</b>	<b>448</b>	<b>281</b>	<b>167</b>	<b>521</b>	<b>270</b>	<b>251</b>
40	33	11	22	86	59	27	110	56	54
41	34	14	20	94	62	32	115	55	60
42	27	15	12	68	41	27	93	51	42
43	29	11	18	94	54	40	108	60	48
44	26	13	13	106	65	41	95	48	47
<b>45～49歳</b>	<b>124</b>	<b>58</b>	<b>66</b>	<b>423</b>	<b>251</b>	<b>172</b>	<b>445</b>	<b>243</b>	<b>202</b>
45	27	13	14	85	51	34	103	56	47
46	29	14	15	71	43	28	95	48	47
47	20	10	10	89	48	41	94	62	32
48	22	9	13	94	54	40	75	42	33
49	26	12	14	84	55	29	78	35	43



表3 年齢別・大字別人口

年齢(各歳)	川元			川尻			山王		
	総数	男	女	総数	男	女	総数	男	女
<b>50～54歳</b>	<b>147</b>	<b>67</b>	<b>80</b>	<b>419</b>	<b>242</b>	<b>177</b>	<b>386</b>	<b>225</b>	<b>161</b>
50	20	6	14	80	41	39	64	36	28
51	36	13	23	67	44	23	83	44	39
52	23	13	10	91	58	33	77	41	36
53	32	16	16	88	49	39	81	53	28
54	36	19	17	93	50	43	81	51	30
<b>55～59歳</b>	<b>177</b>	<b>89</b>	<b>88</b>	<b>481</b>	<b>283</b>	<b>198</b>	<b>398</b>	<b>224</b>	<b>174</b>
55	45	17	28	87	55	32	82	41	41
56	28	19	9	93	57	36	87	51	36
57	28	16	12	95	60	35	63	44	19
58	32	15	17	120	72	48	95	53	42
59	44	22	22	86	39	47	71	35	36
<b>60～64歳</b>	<b>129</b>	<b>66</b>	<b>63</b>	<b>399</b>	<b>244</b>	<b>155</b>	<b>255</b>	<b>119</b>	<b>136</b>
60	51	29	22	105	54	51	71	35	36
61	27	10	17	107	71	36	74	39	35
62	16	12	4	43	31	12	36	18	18
63	14	6	8	73	48	25	37	14	23
64	21	9	12	71	40	31	37	13	24
<b>65～69歳</b>	<b>139</b>	<b>56</b>	<b>83</b>	<b>274</b>	<b>121</b>	<b>153</b>	<b>205</b>	<b>101</b>	<b>104</b>
65	30	7	23	68	42	26	45	23	22
66	32	16	16	56	27	29	46	18	28
67	33	12	21	55	18	37	46	29	17
68	24	11	13	54	24	30	39	20	19
69	20	10	10	41	10	31	29	11	18
<b>70～74歳</b>	<b>140</b>	<b>60</b>	<b>80</b>	<b>265</b>	<b>127</b>	<b>138</b>	<b>208</b>	<b>87</b>	<b>121</b>
70	23	11	12	66	37	29	43	18	25
71	34	14	20	55	23	32	50	18	32
72	33	10	23	50	23	27	41	18	23
73	25	10	15	46	21	25	40	15	25
74	25	15	10	48	23	25	34	18	16
<b>75～79歳</b>	<b>118</b>	<b>37</b>	<b>81</b>	<b>192</b>	<b>72</b>	<b>120</b>	<b>149</b>	<b>63</b>	<b>86</b>
75	27	9	18	37	16	21	34	10	24
76	24	7	17	44	19	25	35	13	22
77	25	9	16	44	12	32	22	12	10
78	21	9	12	26	9	17	28	14	14
79	21	3	18	41	16	25	30	14	16
<b>80～84歳</b>	<b>94</b>	<b>36</b>	<b>58</b>	<b>152</b>	<b>50</b>	<b>102</b>	<b>96</b>	<b>39</b>	<b>57</b>
80	24	11	13	17	3	14	31	12	19
81	27	12	15	38	15	23	21	9	12
82	14	5	9	41	16	25	16	4	12
83	13	3	10	36	10	26	15	7	8
84	16	5	11	20	6	14	13	7	6
<b>85～89歳</b>	<b>48</b>	<b>17</b>	<b>31</b>	<b>85</b>	<b>28</b>	<b>57</b>	<b>49</b>	<b>15</b>	<b>34</b>
<b>90～94歳</b>	<b>8</b>	<b>2</b>	<b>6</b>	<b>26</b>	<b>5</b>	<b>21</b>	<b>12</b>	<b>3</b>	<b>9</b>
<b>95～99歳</b>	<b>3</b>	<b>1</b>	<b>2</b>	<b>4</b>	<b>2</b>	<b>2</b>	<b>4</b>	<b>2</b>	<b>2</b>
<b>100歳以上</b>	<b>1</b>	<b>0</b>	<b>1</b>	<b>0</b>	<b>0</b>	<b>0</b>	<b>0</b>	<b>0</b>	<b>0</b>
<b>不詳</b>	<b>0</b>	<b>0</b>	<b>0</b>	<b>8</b>	<b>3</b>	<b>5</b>	<b>20</b>	<b>9</b>	<b>11</b>
(再掲)									
15歳未満	271	148	123	748	373	375	818	391	427
15～64歳	1,373	651	722	3,823	2,176	1,647	4,008	2,061	1,947
65歳以上	551	209	342	998	405	593	723	310	413
年齢別割合(%)									
15歳未満	12.3%	14.7%	10.4%	13.4%	12.6%	14.3%	14.7%	14.1%	15.3%
15～64歳	62.6%	64.6%	60.8%	68.5%	73.6%	62.9%	72.0%	74.4%	69.6%
65歳以上	25.1%	20.7%	28.8%	18.1%	13.8%	22.8%	13.3%	11.5%	15.1%
平均年齢	46.2	43.9	48.1	43.8	43.2	44.5	40.1	40.0	40.3

表3 年齢別・大字別人口

【平成17年国勢調査からの推計値】

年齢(各歳)	高 陽			保 戸 野			泉		
	総 数	男	女	総 数	男	女	総 数	男	女
<b>総 数</b>	<b>1,960</b>	<b>935</b>	<b>1,025</b>	<b>5,983</b>	<b>2,687</b>	<b>3,296</b>	<b>10,542</b>	<b>4,985</b>	<b>5,557</b>
<b>0～4歳</b>	<b>76</b>	<b>33</b>	<b>43</b>	<b>215</b>	<b>105</b>	<b>110</b>	<b>466</b>	<b>241</b>	<b>225</b>
0	15	6	9	43	21	22	93	48	45
1	17	9	8	41	28	13	88	42	46
2	11	2	9	49	20	29	78	41	37
3	11	5	6	38	19	19	96	59	37
4	22	11	11	44	17	27	111	51	60
<b>5～9歳</b>	<b>76</b>	<b>48</b>	<b>28</b>	<b>255</b>	<b>128</b>	<b>127</b>	<b>559</b>	<b>287</b>	<b>272</b>
5	16	10	6	40	20	20	93	45	48
6	22	15	7	50	27	23	116	56	60
7	12	6	6	56	29	27	117	65	52
8	11	6	5	48	23	25	109	55	54
9	15	11	4	61	29	32	124	66	58
<b>10～14歳</b>	<b>79</b>	<b>45</b>	<b>34</b>	<b>254</b>	<b>124</b>	<b>130</b>	<b>632</b>	<b>298</b>	<b>334</b>
10	13	12	1	55	26	29	131	68	63
11	16	6	10	55	23	32	113	51	62
12	12	4	8	50	31	19	127	60	67
13	18	9	9	55	23	32	129	63	66
14	20	14	6	39	21	18	132	56	76
<b>15～19歳</b>	<b>69</b>	<b>38</b>	<b>31</b>	<b>301</b>	<b>157</b>	<b>144</b>	<b>572</b>	<b>283</b>	<b>289</b>
15	9	5	4	61	33	28	122	66	56
16	14	7	7	69	37	32	129	66	63
17	11	5	6	64	34	30	103	47	56
18	23	15	8	53	31	22	109	56	53
19	12	6	6	54	22	32	109	48	61
<b>20～24歳</b>	<b>86</b>	<b>36</b>	<b>50</b>	<b>230</b>	<b>95</b>	<b>135</b>	<b>398</b>	<b>200</b>	<b>198</b>
20	15	9	6	49	24	25	95	52	43
21	13	6	7	48	21	27	74	29	45
22	17	6	11	41	13	28	63	29	34
23	11	4	7	44	13	31	82	43	39
24	30	11	19	48	24	24	84	47	37
<b>25～29歳</b>	<b>158</b>	<b>65</b>	<b>93</b>	<b>281</b>	<b>123</b>	<b>158</b>	<b>563</b>	<b>268</b>	<b>295</b>
25	28	8	20	46	20	26	83	30	53
26	37	13	24	53	28	25	115	57	58
27	32	14	18	60	22	38	119	59	60
28	30	15	15	62	25	37	118	57	61
29	31	15	16	60	28	32	128	65	63
<b>30～34歳</b>	<b>177</b>	<b>87</b>	<b>90</b>	<b>373</b>	<b>183</b>	<b>190</b>	<b>805</b>	<b>393</b>	<b>412</b>
30	25	13	12	82	39	43	145	66	79
31	37	17	20	90	43	47	160	80	80
32	44	20	24	71	41	30	169	84	85
33	38	24	14	62	30	32	161	78	83
34	33	13	20	68	30	38	170	85	85
<b>35～39歳</b>	<b>171</b>	<b>83</b>	<b>88</b>	<b>419</b>	<b>180</b>	<b>239</b>	<b>885</b>	<b>419</b>	<b>466</b>
35	34	17	17	77	21	56	162	73	89
36	38	18	20	77	40	37	173	77	96
37	29	14	15	80	35	45	177	82	95
38	35	12	23	94	47	47	189	101	88
39	35	22	13	91	37	54	184	86	98
<b>40～44歳</b>	<b>145</b>	<b>81</b>	<b>64</b>	<b>414</b>	<b>199</b>	<b>215</b>	<b>919</b>	<b>449</b>	<b>470</b>
40	28	18	10	84	32	52	219	107	112
41	41	22	19	93	46	47	199	100	99
42	27	14	13	60	26	34	146	78	68
43	29	15	14	85	50	35	179	80	99
44	20	12	8	92	45	47	176	84	92
<b>45～49歳</b>	<b>123</b>	<b>53</b>	<b>70</b>	<b>378</b>	<b>175</b>	<b>203</b>	<b>834</b>	<b>380</b>	<b>454</b>
45	33	10	23	99	44	55	187	103	84
46	23	12	11	67	33	34	191	77	114
47	31	11	20	68	33	35	150	70	80
48	21	11	10	81	39	42	159	66	93
49	15	9	6	63	26	37	147	64	83

表3 年齢別・大字別人口

年齢(各歳)	高 陽			保 戸 野			泉		
	総 数	男	女	総 数	男	女	総 数	男	女
<b>50～54歳</b>	<b>122</b>	<b>63</b>	<b>59</b>	<b>409</b>	<b>184</b>	<b>225</b>	<b>728</b>	<b>365</b>	<b>363</b>
50	33	18	15	74	30	44	153	78	75
51	20	9	11	83	43	40	162	76	86
52	22	12	10	93	40	53	134	65	69
53	25	13	12	90	39	51	143	73	70
54	22	11	11	69	32	37	136	73	63
<b>55～59歳</b>	<b>141</b>	<b>77</b>	<b>64</b>	<b>439</b>	<b>206</b>	<b>233</b>	<b>678</b>	<b>328</b>	<b>350</b>
55	25	19	6	84	44	40	130	66	64
56	33	16	17	83	46	37	136	68	68
57	19	9	10	74	31	43	133	64	69
58	33	15	18	94	42	52	144	68	76
59	31	18	13	104	43	61	135	62	73
<b>60～64歳</b>	<b>88</b>	<b>47</b>	<b>41</b>	<b>399</b>	<b>179</b>	<b>220</b>	<b>590</b>	<b>270</b>	<b>320</b>
60	21	13	8	95	43	52	138	69	69
61	26	13	13	97	47	50	154	79	75
62	14	10	4	55	23	32	85	31	54
63	10	3	7	66	27	39	89	38	51
64	17	8	9	86	39	47	124	53	71
<b>65～69歳</b>	<b>110</b>	<b>40</b>	<b>70</b>	<b>349</b>	<b>160</b>	<b>189</b>	<b>505</b>	<b>226</b>	<b>279</b>
65	22	6	16	72	34	38	114	47	67
66	22	7	15	70	39	31	109	52	57
67	24	11	13	81	34	47	100	43	57
68	22	9	13	69	29	40	83	41	42
69	20	7	13	57	24	33	99	43	56
<b>70～74歳</b>	<b>117</b>	<b>48</b>	<b>69</b>	<b>404</b>	<b>171</b>	<b>233</b>	<b>534</b>	<b>240</b>	<b>294</b>
70	20	10	10	81	31	50	110	54	56
71	24	7	17	82	29	53	105	51	54
72	22	8	14	83	42	41	109	47	62
73	24	11	13	92	36	56	117	49	68
74	27	12	15	66	33	33	93	39	54
<b>75～79歳</b>	<b>116</b>	<b>45</b>	<b>71</b>	<b>378</b>	<b>143</b>	<b>235</b>	<b>423</b>	<b>183</b>	<b>240</b>
75	25	11	14	74	33	41	98	41	57
76	23	8	15	83	32	51	87	40	47
77	18	4	14	81	30	51	91	38	53
78	32	13	19	76	30	46	66	28	38
79	18	9	9	64	18	46	81	36	45
<b>80～84歳</b>	<b>68</b>	<b>34</b>	<b>34</b>	<b>280</b>	<b>98</b>	<b>182</b>	<b>247</b>	<b>94</b>	<b>153</b>
80	17	7	10	64	20	44	49	25	24
81	17	9	8	57	19	38	54	20	34
82	10	4	6	56	18	38	58	18	40
83	12	7	5	61	23	38	52	19	33
84	12	7	5	42	18	24	34	12	22
<b>85～89歳</b>	<b>26</b>	<b>9</b>	<b>17</b>	<b>136</b>	<b>53</b>	<b>83</b>	<b>118</b>	<b>30</b>	<b>88</b>
<b>90～94歳</b>	<b>10</b>	<b>3</b>	<b>7</b>	<b>55</b>	<b>18</b>	<b>37</b>	<b>55</b>	<b>15</b>	<b>40</b>
<b>95～99歳</b>	<b>2</b>	<b>0</b>	<b>2</b>	<b>9</b>	<b>1</b>	<b>8</b>	<b>9</b>	<b>3</b>	<b>6</b>
<b>100歳以上</b>	<b>0</b>	<b>0</b>	<b>0</b>	<b>1</b>	<b>1</b>	<b>0</b>	<b>2</b>	<b>0</b>	<b>2</b>
<b>不 詳</b>	<b>0</b>	<b>0</b>	<b>0</b>	<b>4</b>	<b>4</b>	<b>0</b>	<b>20</b>	<b>13</b>	<b>7</b>
(再掲)									
15歳未満	231	126	105	724	357	367	1,657	826	831
15～64歳	1,280	630	650	3,643	1,681	1,962	6,972	3,355	3,617
65歳以上	449	179	270	1,612	645	967	1,893	791	1,102
年齢別割合(%)									
15歳未満	11.8%	13.5%	10.2%	12.1%	13.3%	11.1%	15.7%	16.6%	15.0%
15～64歳	65.3%	67.4%	63.4%	60.9%	62.6%	59.5%	66.1%	67.3%	65.1%
65歳以上	22.9%	19.1%	26.4%	27.0%	24.1%	29.4%	18.2%	16.1%	19.9%
平均年齢	44.5	43.2	45.8	47.1	45.5	48.5	42.0	40.7	43.1

表3 年齢別・大字別人口

【平成17年国勢調査からの推計値】

年齢(各歳)	千 秋			中 通			南 通		
	総数	男	女	総数	男	女	総数	男	女
<b>総数</b>	<b>4,540</b>	<b>2,105</b>	<b>2,435</b>	<b>3,567</b>	<b>1,583</b>	<b>1,984</b>	<b>4,140</b>	<b>1,857</b>	<b>2,283</b>
<b>0～4歳</b>	<b>178</b>	<b>82</b>	<b>96</b>	<b>129</b>	<b>64</b>	<b>65</b>	<b>158</b>	<b>84</b>	<b>74</b>
0	36	14	22	19	6	13	37	23	14
1	31	16	15	32	17	15	26	14	12
2	38	17	21	27	12	15	30	13	17
3	38	15	23	28	14	14	26	16	10
4	35	20	15	23	15	8	39	18	21
<b>5～9歳</b>	<b>172</b>	<b>91</b>	<b>81</b>	<b>122</b>	<b>59</b>	<b>63</b>	<b>160</b>	<b>78</b>	<b>82</b>
5	39	18	21	33	18	15	34	14	20
6	25	16	9	26	7	19	36	17	19
7	36	17	19	22	14	8	30	17	13
8	25	17	8	22	12	10	26	12	14
9	47	23	24	19	8	11	34	18	16
<b>10～14歳</b>	<b>163</b>	<b>84</b>	<b>79</b>	<b>95</b>	<b>48</b>	<b>47</b>	<b>168</b>	<b>91</b>	<b>77</b>
10	32	19	13	16	10	6	26	12	14
11	28	14	14	25	10	15	32	24	8
12	27	14	13	12	8	4	43	19	24
13	30	15	15	23	9	14	29	18	11
14	46	22	24	19	11	8	38	18	20
<b>15～19歳</b>	<b>239</b>	<b>127</b>	<b>112</b>	<b>96</b>	<b>48</b>	<b>48</b>	<b>170</b>	<b>78</b>	<b>92</b>
15	43	24	19	20	7	13	36	19	17
16	43	21	22	10	8	2	43	20	23
17	42	18	24	22	12	10	36	14	22
18	51	28	23	21	9	12	31	14	17
19	60	36	24	23	12	11	24	11	13
<b>20～24歳</b>	<b>330</b>	<b>154</b>	<b>176</b>	<b>146</b>	<b>55</b>	<b>91</b>	<b>261</b>	<b>112</b>	<b>149</b>
20	45	28	17	20	8	12	39	22	17
21	63	25	38	17	8	9	48	17	31
22	83	44	39	39	2	37	49	24	25
23	67	27	40	35	17	18	58	27	31
24	72	30	42	35	20	15	67	22	45
<b>25～29歳</b>	<b>232</b>	<b>109</b>	<b>123</b>	<b>205</b>	<b>93</b>	<b>112</b>	<b>324</b>	<b>152</b>	<b>172</b>
25	42	16	26	51	21	30	60	25	35
26	53	24	29	32	13	19	83	38	45
27	47	20	27	53	24	29	55	28	27
28	45	22	23	29	19	10	62	34	28
29	45	27	18	40	16	24	64	27	37
<b>30～34歳</b>	<b>276</b>	<b>122</b>	<b>154</b>	<b>236</b>	<b>95</b>	<b>141</b>	<b>263</b>	<b>114</b>	<b>149</b>
30	50	20	30	44	21	23	57	27	30
31	55	22	33	44	19	25	52	16	36
32	57	26	31	59	26	33	40	18	22
33	55	27	28	49	17	32	63	34	29
34	59	27	32	40	12	28	51	19	32
<b>35～39歳</b>	<b>315</b>	<b>157</b>	<b>158</b>	<b>253</b>	<b>126</b>	<b>127</b>	<b>228</b>	<b>103</b>	<b>125</b>
35	71	32	39	48	23	25	53	31	22
36	56	33	23	59	25	34	41	19	22
37	55	28	27	57	30	27	47	16	31
38	56	27	29	47	25	22	42	17	25
39	77	37	40	42	23	19	45	20	25
<b>40～44歳</b>	<b>266</b>	<b>128</b>	<b>138</b>	<b>231</b>	<b>123</b>	<b>108</b>	<b>218</b>	<b>82</b>	<b>136</b>
40	49	21	28	68	34	34	47	20	27
41	63	31	32	55	34	21	28	6	22
42	34	18	16	22	11	11	50	19	31
43	59	30	29	47	27	20	40	13	27
44	61	28	33	39	17	22	53	24	29
<b>45～49歳</b>	<b>321</b>	<b>150</b>	<b>171</b>	<b>265</b>	<b>138</b>	<b>127</b>	<b>329</b>	<b>167</b>	<b>162</b>
45	62	28	34	52	24	28	69	31	38
46	49	22	27	56	27	29	70	35	35
47	58	24	34	48	30	18	66	34	32
48	72	38	34	46	23	23	61	38	23
49	80	38	42	63	34	29	63	29	34

表3 年齢別・大字別人口

年齢(各歳)	千 秋			中 通			南 通		
	総数	男	女	総数	男	女	総数	男	女
<b>50～54歳</b>	<b>365</b>	<b>173</b>	<b>192</b>	<b>247</b>	<b>114</b>	<b>133</b>	<b>280</b>	<b>150</b>	<b>130</b>
50	54	29	25	47	25	22	67	31	36
51	79	37	42	41	22	19	58	33	25
52	80	34	46	56	25	31	46	32	14
53	76	32	44	45	20	25	54	29	25
54	76	41	35	58	22	36	55	25	30
<b>55～59歳</b>	<b>407</b>	<b>214</b>	<b>193</b>	<b>315</b>	<b>135</b>	<b>180</b>	<b>326</b>	<b>147</b>	<b>179</b>
55	74	43	31	66	30	36	57	26	31
56	72	35	37	62	29	33	59	23	36
57	79	43	36	46	15	31	52	23	29
58	89	51	38	81	35	46	83	44	39
59	93	42	51	60	26	34	75	31	44
<b>60～64歳</b>	<b>280</b>	<b>138</b>	<b>142</b>	<b>253</b>	<b>128</b>	<b>125</b>	<b>261</b>	<b>124</b>	<b>137</b>
60	66	34	32	64	35	29	60	30	30
61	66	30	36	67	35	32	57	29	28
62	57	28	29	39	21	18	40	19	21
63	45	25	20	42	19	23	63	31	32
64	46	21	25	41	18	23	41	15	26
<b>65～69歳</b>	<b>248</b>	<b>111</b>	<b>137</b>	<b>200</b>	<b>83</b>	<b>117</b>	<b>206</b>	<b>94</b>	<b>112</b>
65	56	25	31	39	20	19	49	20	29
66	46	21	25	41	20	21	46	25	21
67	53	24	29	37	14	23	47	23	24
68	42	21	21	39	17	22	40	15	25
69	51	20	31	44	12	32	24	11	13
<b>70～74歳</b>	<b>211</b>	<b>86</b>	<b>125</b>	<b>215</b>	<b>73</b>	<b>142</b>	<b>201</b>	<b>82</b>	<b>119</b>
70	39	16	23	34	12	22	40	15	25
71	53	16	37	51	15	36	34	14	20
72	47	24	23	46	17	29	43	15	28
73	43	20	23	41	17	24	51	21	30
74	29	10	19	43	12	31	33	17	16
<b>75～79歳</b>	<b>228</b>	<b>80</b>	<b>148</b>	<b>211</b>	<b>89</b>	<b>122</b>	<b>205</b>	<b>82</b>	<b>123</b>
75	31	7	24	52	21	31	43	14	29
76	54	23	31	45	21	24	39	19	20
77	50	16	34	44	19	25	33	11	22
78	47	13	34	35	13	22	48	17	31
79	46	21	25	35	15	20	42	21	21
<b>80～84歳</b>	<b>183</b>	<b>61</b>	<b>122</b>	<b>172</b>	<b>60</b>	<b>112</b>	<b>185</b>	<b>61</b>	<b>124</b>
80	43	21	22	37	9	28	39	17	22
81	32	6	26	47	19	28	35	14	21
82	39	14	25	26	10	16	43	12	31
83	33	11	22	31	11	20	36	8	28
84	36	9	27	31	11	20	32	10	22
<b>85～89歳</b>	<b>81</b>	<b>21</b>	<b>60</b>	<b>107</b>	<b>37</b>	<b>70</b>	<b>129</b>	<b>41</b>	<b>88</b>
<b>90～94歳</b>	<b>25</b>	<b>8</b>	<b>17</b>	<b>46</b>	<b>10</b>	<b>36</b>	<b>51</b>	<b>12</b>	<b>39</b>
<b>95～99歳</b>	<b>3</b>	<b>0</b>	<b>3</b>	<b>17</b>	<b>3</b>	<b>14</b>	<b>15</b>	<b>2</b>	<b>13</b>
<b>100歳以上</b>	<b>0</b>	<b>0</b>	<b>0</b>	<b>1</b>	<b>1</b>	<b>0</b>	<b>1</b>	<b>1</b>	<b>0</b>
<b>不詳</b>	<b>17</b>	<b>9</b>	<b>8</b>	<b>5</b>	<b>1</b>	<b>4</b>	<b>1</b>	<b>0</b>	<b>1</b>
(再掲)									
15歳未満	513	257	256	346	171	175	486	253	233
15～64歳	3,031	1,472	1,559	2,247	1,055	1,192	2,660	1,229	1,431
65歳以上	979	367	612	969	356	613	993	375	618
年齢別割合(%)									
15歳未満	11.3%	12.2%	10.5%	9.7%	10.8%	8.8%	11.7%	13.6%	10.2%
15～64歳	66.8%	69.9%	64.0%	63.0%	66.6%	60.1%	64.3%	66.2%	62.7%
65歳以上	21.9%	17.9%	25.5%	27.3%	22.6%	31.1%	24.0%	20.2%	27.1%
平均年齢	45.1	43.3	46.6	48.9	47.0	50.5	46.0	44.0	47.6

表3 年齢別・大字別人口

【平成17年国勢調査からの推計値】

年齢(各歳)	檜 山			茨 島			八 橋		
	総数	男	女	総数	男	女	総数	男	女
<b>総数</b>	<b>9,703</b>	<b>4,364</b>	<b>5,339</b>	<b>4,831</b>	<b>2,295</b>	<b>2,536</b>	<b>9,922</b>	<b>4,761</b>	<b>5,161</b>
<b>0～4歳</b>	<b>305</b>	<b>168</b>	<b>137</b>	<b>146</b>	<b>77</b>	<b>69</b>	<b>466</b>	<b>236</b>	<b>230</b>
0	76	37	39	26	13	13	102	57	45
1	44	27	17	29	19	10	105	56	49
2	51	31	20	37	16	21	91	33	58
3	62	33	29	31	14	17	90	48	42
4	72	40	32	23	15	8	78	42	36
<b>5～9歳</b>	<b>349</b>	<b>169</b>	<b>180</b>	<b>162</b>	<b>87</b>	<b>75</b>	<b>461</b>	<b>244</b>	<b>217</b>
5	61	26	35	25	12	13	78	37	41
6	71	34	37	30	18	12	98	49	49
7	68	37	31	33	15	18	87	46	41
8	68	32	36	28	21	7	101	57	44
9	81	40	41	46	21	25	97	55	42
<b>10～14歳</b>	<b>423</b>	<b>217</b>	<b>206</b>	<b>176</b>	<b>92</b>	<b>84</b>	<b>481</b>	<b>227</b>	<b>254</b>
10	81	47	34	22	8	14	79	44	35
11	83	42	41	32	16	16	109	49	60
12	66	35	31	42	20	22	95	48	47
13	98	47	51	44	28	16	85	37	48
14	95	46	49	36	20	16	113	49	64
<b>15～19歳</b>	<b>461</b>	<b>241</b>	<b>220</b>	<b>190</b>	<b>90</b>	<b>100</b>	<b>445</b>	<b>221</b>	<b>224</b>
15	103	50	53	37	22	15	101	50	51
16	89	44	45	32	13	19	87	47	40
17	96	49	47	40	18	22	88	40	48
18	92	49	43	44	18	26	96	49	47
19	81	49	32	37	19	18	73	35	38
<b>20～24歳</b>	<b>431</b>	<b>190</b>	<b>241</b>	<b>184</b>	<b>79</b>	<b>105</b>	<b>399</b>	<b>197</b>	<b>202</b>
20	77	44	33	35	17	18	76	36	40
21	89	36	53	41	21	20	68	37	31
22	95	38	57	25	7	18	84	42	42
23	89	41	48	44	17	27	96	43	53
24	81	31	50	39	17	22	75	39	36
<b>25～29歳</b>	<b>498</b>	<b>217</b>	<b>281</b>	<b>261</b>	<b>133</b>	<b>128</b>	<b>672</b>	<b>311</b>	<b>361</b>
25	106	42	64	47	18	29	100	45	55
26	89	39	50	45	25	20	142	72	70
27	81	41	40	53	26	27	131	52	79
28	105	44	61	64	29	35	147	71	76
29	117	51	66	52	35	17	152	71	81
<b>30～34歳</b>	<b>584</b>	<b>269</b>	<b>315</b>	<b>354</b>	<b>172</b>	<b>182</b>	<b>914</b>	<b>468</b>	<b>446</b>
30	92	45	47	62	32	30	173	88	85
31	96	41	55	69	33	36	161	72	89
32	136	63	73	68	36	32	179	81	98
33	130	56	74	77	34	43	200	112	88
34	130	64	66	78	37	41	201	115	86
<b>35～39歳</b>	<b>597</b>	<b>285</b>	<b>312</b>	<b>344</b>	<b>184</b>	<b>160</b>	<b>878</b>	<b>442</b>	<b>436</b>
35	136	67	69	89	46	43	177	83	94
36	123	59	64	73	38	35	194	106	88
37	131	63	68	71	36	35	144	68	76
38	106	52	54	47	28	19	172	85	87
39	101	44	57	64	36	28	191	100	91
<b>40～44歳</b>	<b>576</b>	<b>258</b>	<b>318</b>	<b>294</b>	<b>149</b>	<b>145</b>	<b>712</b>	<b>330</b>	<b>382</b>
40	104	53	51	65	30	35	156	68	88
41	135	67	68	58	34	24	165	76	89
42	101	39	62	44	22	22	119	60	59
43	111	45	66	68	31	37	136	62	74
44	125	54	71	59	32	27	136	64	72
<b>45～49歳</b>	<b>633</b>	<b>283</b>	<b>350</b>	<b>271</b>	<b>124</b>	<b>147</b>	<b>737</b>	<b>340</b>	<b>397</b>
45	105	47	58	51	25	26	151	72	79
46	128	65	63	59	28	31	140	63	77
47	145	64	81	64	27	37	136	59	77
48	139	59	80	50	25	25	153	80	73
49	116	48	68	47	19	28	157	66	91

表3 年齢別・大字別人口

年齢(各歳)	栢山			茨島			八橋		
	総数	男	女	総数	男	女	総数	男	女
<b>50～54歳</b>	<b>701</b>	<b>311</b>	<b>390</b>	<b>333</b>	<b>174</b>	<b>159</b>	<b>668</b>	<b>349</b>	<b>319</b>
50	127	56	71	66	43	23	127	67	60
51	124	56	68	63	34	29	127	70	57
52	155	68	87	67	35	32	128	67	61
53	145	62	83	64	25	39	143	71	72
54	150	69	81	73	37	36	143	74	69
<b>55～59歳</b>	<b>845</b>	<b>396</b>	<b>449</b>	<b>417</b>	<b>201</b>	<b>216</b>	<b>793</b>	<b>390</b>	<b>403</b>
55	147	71	76	65	24	41	131	64	67
56	158	73	85	78	34	44	156	77	79
57	177	89	88	76	36	40	163	83	80
58	166	70	96	89	39	50	155	63	92
59	197	93	104	109	68	41	188	103	85
<b>60～64歳</b>	<b>746</b>	<b>352</b>	<b>394</b>	<b>428</b>	<b>187</b>	<b>241</b>	<b>596</b>	<b>280</b>	<b>316</b>
60	191	85	106	104	42	62	142	65	77
61	206	86	120	100	46	54	164	83	81
62	99	49	50	61	22	39	97	53	44
63	117	63	54	61	30	31	93	34	59
64	133	69	64	102	47	55	100	45	55
<b>65～69歳</b>	<b>621</b>	<b>272</b>	<b>349</b>	<b>403</b>	<b>182</b>	<b>221</b>	<b>533</b>	<b>242</b>	<b>291</b>
65	135	61	74	80	33	47	100	42	58
66	129	74	55	92	48	44	121	56	65
67	125	47	78	90	39	51	102	44	58
68	116	52	64	77	30	47	111	55	56
69	116	38	78	64	32	32	99	45	54
<b>70～74歳</b>	<b>634</b>	<b>257</b>	<b>377</b>	<b>353</b>	<b>164</b>	<b>189</b>	<b>478</b>	<b>208</b>	<b>270</b>
70	130	54	76	65	30	35	87	38	49
71	121	54	67	78	34	44	106	52	54
72	137	54	83	76	39	37	98	43	55
73	132	57	75	71	29	42	101	40	61
74	114	38	76	63	32	31	86	35	51
<b>75～79歳</b>	<b>624</b>	<b>239</b>	<b>385</b>	<b>238</b>	<b>94</b>	<b>144</b>	<b>329</b>	<b>147</b>	<b>182</b>
75	126	57	69	45	20	25	86	46	40
76	141	50	91	42	24	18	66	25	41
77	125	41	84	58	17	41	68	31	37
78	114	41	73	57	20	37	51	27	24
79	118	50	68	36	13	23	58	18	40
<b>80～84歳</b>	<b>395</b>	<b>147</b>	<b>248</b>	<b>162</b>	<b>64</b>	<b>98</b>	<b>214</b>	<b>80</b>	<b>134</b>
80	87	31	56	38	17	21	58	24	34
81	98	34	64	33	16	17	54	19	35
82	86	31	55	36	15	21	41	13	28
83	78	33	45	31	9	22	27	12	15
84	46	18	28	24	7	17	34	12	22
<b>85～89歳</b>	<b>200</b>	<b>69</b>	<b>131</b>	<b>78</b>	<b>33</b>	<b>45</b>	<b>92</b>	<b>29</b>	<b>63</b>
<b>90～94歳</b>	<b>65</b>	<b>17</b>	<b>48</b>	<b>28</b>	<b>5</b>	<b>23</b>	<b>26</b>	<b>6</b>	<b>20</b>
<b>95～99歳</b>	<b>11</b>	<b>4</b>	<b>7</b>	<b>0</b>	<b>0</b>	<b>0</b>	<b>7</b>	<b>3</b>	<b>4</b>
<b>100歳以上</b>	<b>0</b>	<b>0</b>	<b>0</b>	<b>0</b>	<b>0</b>	<b>0</b>	<b>2</b>	<b>1</b>	<b>1</b>
<b>不詳</b>	<b>4</b>	<b>3</b>	<b>1</b>	<b>9</b>	<b>4</b>	<b>5</b>	<b>19</b>	<b>10</b>	<b>9</b>
(再掲)									
15歳未満	1,077	554	523	484	256	228	1,408	707	701
15～64歳	6,072	2,802	3,270	3,076	1,493	1,583	6,814	3,328	3,486
65歳以上	2,550	1,005	1,545	1,262	542	720	1,681	716	965
年齢別割合(%)									
15歳未満	11.1%	12.7%	9.8%	10.0%	11.2%	9.0%	14.2%	14.8%	13.6%
15～64歳	62.6%	64.2%	61.2%	63.7%	65.1%	62.4%	68.7%	69.9%	67.5%
65歳以上	26.3%	23.1%	29.0%	26.3%	23.7%	28.6%	17.1%	15.3%	18.9%
平均年齢	47.6	45.7	49.1	47.8	46.4	49.1	42.1	41.1	43.0

表3 年齢別・大字別人口

【平成17年国勢調査からの推計値】

年齢(各歳)	東 通			手 形			手 形 (字)		
	総 数	男	女	総 数	男	女	総 数	男	女
<b>総 数</b>	<b>6,346</b>	<b>2,996</b>	<b>3,350</b>	<b>4,204</b>	<b>2,193</b>	<b>2,011</b>	<b>6,001</b>	<b>2,954</b>	<b>3,047</b>
<b>0～4歳</b>	<b>208</b>	<b>114</b>	<b>94</b>	<b>145</b>	<b>70</b>	<b>75</b>	<b>166</b>	<b>73</b>	<b>93</b>
0	49	29	20	26	14	12	33	13	20
1	40	24	16	29	9	20	38	14	24
2	44	24	20	18	10	8	28	17	11
3	37	17	20	34	16	18	31	15	16
4	38	20	18	38	21	17	36	14	22
<b>5～9歳</b>	<b>187</b>	<b>99</b>	<b>88</b>	<b>123</b>	<b>58</b>	<b>65</b>	<b>134</b>	<b>68</b>	<b>66</b>
5	39	21	18	17	10	7	18	10	8
6	38	20	18	28	13	15	23	11	12
7	28	12	16	24	10	14	35	17	18
8	42	24	18	28	11	17	26	11	15
9	40	22	18	26	14	12	32	19	13
<b>10～14歳</b>	<b>215</b>	<b>127</b>	<b>88</b>	<b>149</b>	<b>81</b>	<b>68</b>	<b>180</b>	<b>100</b>	<b>80</b>
10	34	20	14	28	14	14	38	14	24
11	42	25	17	32	17	15	37	18	19
12	48	27	21	28	18	10	32	22	10
13	46	24	22	29	16	13	38	28	10
14	45	31	14	32	16	16	35	18	17
<b>15～19歳</b>	<b>238</b>	<b>112</b>	<b>126</b>	<b>197</b>	<b>114</b>	<b>83</b>	<b>245</b>	<b>128</b>	<b>117</b>
15	33	16	17	35	21	14	35	15	20
16	42	22	20	29	15	14	35	16	19
17	45	24	21	33	19	14	44	26	18
18	61	29	32	41	22	19	44	27	17
19	57	21	36	59	37	22	87	44	43
<b>20～24歳</b>	<b>590</b>	<b>269</b>	<b>321</b>	<b>740</b>	<b>486</b>	<b>254</b>	<b>875</b>	<b>583</b>	<b>292</b>
20	68	36	32	81	55	26	108	81	27
21	101	35	66	140	87	53	153	100	53
22	146	60	86	193	128	65	222	143	79
23	135	64	71	172	116	56	210	138	72
24	140	74	66	154	100	54	182	121	61
<b>25～29歳</b>	<b>512</b>	<b>254</b>	<b>258</b>	<b>391</b>	<b>222</b>	<b>169</b>	<b>514</b>	<b>274</b>	<b>240</b>
25	115	53	62	118	77	41	146	77	69
26	97	47	50	92	55	37	102	61	41
27	92	52	40	66	36	30	82	42	40
28	112	62	50	60	29	31	101	52	49
29	96	40	56	55	25	30	83	42	41
<b>30～34歳</b>	<b>492</b>	<b>232</b>	<b>260</b>	<b>236</b>	<b>129</b>	<b>107</b>	<b>347</b>	<b>182</b>	<b>165</b>
30	90	39	51	44	19	25	81	35	46
31	83	32	51	41	22	19	69	42	27
32	113	62	51	49	28	21	71	38	33
33	108	45	63	52	33	19	67	35	32
34	98	54	44	50	27	23	59	32	27
<b>35～39歳</b>	<b>420</b>	<b>215</b>	<b>205</b>	<b>192</b>	<b>96</b>	<b>96</b>	<b>316</b>	<b>145</b>	<b>171</b>
35	100	55	45	50	24	26	77	33	44
36	79	43	36	47	24	23	54	23	31
37	92	40	52	35	23	12	67	27	40
38	84	45	39	33	14	19	64	33	31
39	65	32	33	27	11	16	54	29	25
<b>40～44歳</b>	<b>358</b>	<b>185</b>	<b>173</b>	<b>226</b>	<b>106</b>	<b>120</b>	<b>272</b>	<b>138</b>	<b>134</b>
40	67	23	44	43	25	18	50	24	26
41	91	52	39	49	21	28	71	33	38
42	52	26	26	39	19	20	40	23	17
43	74	47	27	44	18	26	58	28	30
44	74	37	37	51	23	28	53	30	23
<b>45～49歳</b>	<b>398</b>	<b>188</b>	<b>210</b>	<b>266</b>	<b>146</b>	<b>120</b>	<b>311</b>	<b>142</b>	<b>169</b>
45	73	34	39	47	24	23	69	39	30
46	64	23	41	53	27	26	74	36	38
47	91	44	47	50	33	17	52	20	32
48	93	46	47	53	31	22	56	18	38
49	77	41	36	63	31	32	60	29	31



表3 年齢別・大字別人口

年齢(各歳)	東 通			手 形			手 形 (字)		
	総 数	男	女	総 数	男	女	総 数	男	女
<b>50～54歳</b>	<b>398</b>	<b>200</b>	<b>198</b>	<b>251</b>	<b>126</b>	<b>125</b>	<b>306</b>	<b>138</b>	<b>168</b>
50	80	43	37	55	29	26	72	31	41
51	82	40	42	59	29	30	36	14	22
52	80	41	39	41	22	19	66	30	36
53	83	39	44	52	27	25	63	28	35
54	73	37	36	44	19	25	69	35	34
<b>55～59歳</b>	<b>438</b>	<b>222</b>	<b>216</b>	<b>246</b>	<b>140</b>	<b>106</b>	<b>399</b>	<b>183</b>	<b>216</b>
55	76	43	33	50	32	18	77	35	42
56	84	35	49	45	26	19	69	29	40
57	91	47	44	48	29	19	90	42	48
58	97	53	44	50	27	23	76	32	44
59	90	44	46	53	26	27	87	45	42
<b>60～64歳</b>	<b>393</b>	<b>171</b>	<b>222</b>	<b>187</b>	<b>89</b>	<b>98</b>	<b>329</b>	<b>147</b>	<b>182</b>
60	93	42	51	35	15	20	76	31	45
61	113	56	57	52	27	25	99	42	57
62	55	23	32	27	12	15	42	21	21
63	71	24	47	39	17	22	45	19	26
64	61	26	35	34	18	16	67	34	33
<b>65～69歳</b>	<b>357</b>	<b>153</b>	<b>204</b>	<b>202</b>	<b>79</b>	<b>123</b>	<b>364</b>	<b>154</b>	<b>210</b>
65	73	34	39	35	16	19	76	34	42
66	65	27	38	53	20	33	82	32	50
67	90	38	52	35	7	28	68	32	36
68	67	32	35	35	15	20	73	28	45
69	62	22	40	44	21	23	65	28	37
<b>70～74歳</b>	<b>375</b>	<b>164</b>	<b>211</b>	<b>220</b>	<b>91</b>	<b>129</b>	<b>431</b>	<b>170</b>	<b>261</b>
70	70	31	39	45	17	28	82	30	52
71	73	38	35	55	26	29	92	39	53
72	76	33	43	41	18	23	84	34	50
73	84	39	45	46	18	28	84	31	53
74	72	23	49	33	12	21	89	36	53
<b>75～79歳</b>	<b>359</b>	<b>136</b>	<b>223</b>	<b>200</b>	<b>64</b>	<b>136</b>	<b>368</b>	<b>150</b>	<b>218</b>
75	83	31	52	40	11	29	80	36	44
76	76	25	51	47	12	35	53	17	36
77	67	26	41	31	12	19	75	30	45
78	71	28	43	34	11	23	76	32	44
79	62	26	36	48	18	30	84	35	49
<b>80～84歳</b>	<b>241</b>	<b>107</b>	<b>134</b>	<b>141</b>	<b>52</b>	<b>89</b>	<b>281</b>	<b>117</b>	<b>164</b>
80	66	26	40	38	16	22	63	24	39
81	60	26	34	30	11	19	60	29	31
82	41	17	24	30	12	18	51	24	27
83	39	22	17	20	4	16	64	25	39
84	35	16	19	23	9	14	43	15	28
<b>85～89歳</b>	<b>95</b>	<b>28</b>	<b>67</b>	<b>62</b>	<b>30</b>	<b>32</b>	<b>101</b>	<b>40</b>	<b>61</b>
<b>90～94歳</b>	<b>41</b>	<b>10</b>	<b>31</b>	<b>23</b>	<b>9</b>	<b>14</b>	<b>37</b>	<b>13</b>	<b>24</b>
<b>95～99歳</b>	<b>8</b>	<b>1</b>	<b>7</b>	<b>3</b>	<b>2</b>	<b>1</b>	<b>6</b>	<b>1</b>	<b>5</b>
<b>100歳以上</b>	<b>0</b>	<b>0</b>	<b>0</b>	<b>0</b>	<b>0</b>	<b>0</b>	<b>0</b>	<b>0</b>	<b>0</b>
<b>不 詳</b>	<b>23</b>	<b>9</b>	<b>14</b>	<b>4</b>	<b>3</b>	<b>1</b>	<b>19</b>	<b>8</b>	<b>11</b>
(再 掲)									
15歳未満	610	340	270	417	209	208	480	241	239
15～64歳	4,237	2,048	2,189	2,932	1,654	1,278	3,914	2,060	1,854
65歳以上	1,476	599	877	851	327	524	1,588	645	943
年齢別割合(%)									
15歳未満	9.6%	11.3%	8.1%	9.9%	9.5%	10.3%	8.0%	8.2%	7.8%
15～64歳	66.8%	68.4%	65.3%	69.7%	75.4%	63.6%	65.2%	69.7%	60.8%
65歳以上	23.6%	20.3%	26.6%	20.4%	15.1%	26.1%	26.8%	22.1%	31.4%
平均年齢	45.0	43.2	46.6	41.6	38.8	44.7	45.3	42.3	48.3

表3 年齢別・大字別人口

【平成17年国勢調査からの推計値】

年齢(各歳)	手形山			泉(旭川)			旭川		
	総数	男	女	総数	男	女	総数	男	女
<b>総数</b>	<b>2,142</b>	<b>969</b>	<b>1,173</b>	<b>3,090</b>	<b>1,421</b>	<b>1,669</b>	<b>2,363</b>	<b>1,107</b>	<b>1,256</b>
<b>0～4歳</b>	<b>87</b>	<b>50</b>	<b>37</b>	<b>122</b>	<b>65</b>	<b>57</b>	<b>92</b>	<b>54</b>	<b>38</b>
0	9	7	2	25	15	10	22	10	12
1	16	6	10	24	14	10	14	7	7
2	14	10	4	30	12	18	19	12	7
3	20	11	9	18	10	8	23	16	7
4	28	16	12	25	14	11	14	9	5
<b>5～9歳</b>	<b>88</b>	<b>44</b>	<b>44</b>	<b>123</b>	<b>60</b>	<b>63</b>	<b>81</b>	<b>39</b>	<b>42</b>
5	20	9	11	23	10	13	13	6	7
6	20	8	12	24	15	9	15	10	5
7	17	11	6	27	13	14	17	7	10
8	13	9	4	25	9	16	22	8	14
9	18	7	11	24	13	11	14	8	6
<b>10～14歳</b>	<b>97</b>	<b>51</b>	<b>46</b>	<b>115</b>	<b>56</b>	<b>59</b>	<b>119</b>	<b>63</b>	<b>56</b>
10	19	10	9	28	14	14	16	9	7
11	12	5	7	24	8	16	26	11	15
12	19	7	12	17	6	11	24	16	8
13	19	12	7	24	15	9	29	14	15
14	28	17	11	22	13	9	24	13	11
<b>15～19歳</b>	<b>111</b>	<b>59</b>	<b>52</b>	<b>138</b>	<b>64</b>	<b>74</b>	<b>109</b>	<b>57</b>	<b>52</b>
15	18	9	9	21	9	12	23	14	9
16	20	12	8	33	14	19	16	9	7
17	24	13	11	26	9	17	25	7	18
18	18	9	9	35	21	14	18	10	8
19	31	16	15	23	11	12	27	17	10
<b>20～24歳</b>	<b>83</b>	<b>33</b>	<b>50</b>	<b>132</b>	<b>64</b>	<b>68</b>	<b>109</b>	<b>52</b>	<b>57</b>
20	23	12	11	28	12	16	25	8	17
21	20	6	14	30	15	15	30	15	15
22	11	2	9	20	8	12	20	12	8
23	19	9	10	22	11	11	22	9	13
24	10	4	6	32	18	14	12	8	4
<b>25～29歳</b>	<b>94</b>	<b>41</b>	<b>53</b>	<b>168</b>	<b>78</b>	<b>90</b>	<b>118</b>	<b>50</b>	<b>68</b>
25	12	6	6	26	7	19	18	7	11
26	25	11	14	38	20	18	16	8	8
27	27	16	11	25	9	16	20	10	10
28	11	4	7	34	15	19	32	11	21
29	19	4	15	45	27	18	32	14	18
<b>30～34歳</b>	<b>126</b>	<b>67</b>	<b>59</b>	<b>183</b>	<b>81</b>	<b>102</b>	<b>138</b>	<b>65</b>	<b>73</b>
30	36	21	15	29	7	22	20	6	14
31	24	14	10	44	25	19	26	15	11
32	33	18	15	32	17	15	32	12	20
33	16	5	11	36	14	22	31	14	17
34	17	9	8	42	18	24	29	18	11
<b>35～39歳</b>	<b>128</b>	<b>52</b>	<b>76</b>	<b>221</b>	<b>113</b>	<b>108</b>	<b>153</b>	<b>77</b>	<b>76</b>
35	26	9	17	46	25	21	42	21	21
36	18	11	7	46	22	24	34	19	15
37	31	12	19	33	18	15	22	9	13
38	22	7	15	52	27	25	24	10	14
39	31	13	18	44	21	23	31	18	13
<b>40～44歳</b>	<b>96</b>	<b>38</b>	<b>58</b>	<b>190</b>	<b>95</b>	<b>95</b>	<b>131</b>	<b>56</b>	<b>75</b>
40	33	13	20	31	15	16	38	20	18
41	14	5	9	40	26	14	31	12	19
42	10	4	6	40	17	23	19	7	12
43	18	9	9	40	22	18	26	10	16
44	21	7	14	39	15	24	17	7	10
<b>45～49歳</b>	<b>139</b>	<b>60</b>	<b>79</b>	<b>184</b>	<b>89</b>	<b>95</b>	<b>135</b>	<b>73</b>	<b>62</b>
45	23	7	16	43	22	21	34	24	10
46	29	18	11	39	18	21	22	13	9
47	14	3	11	36	21	15	21	9	12
48	37	18	19	37	16	21	31	12	19
49	36	14	22	29	12	17	27	15	12

表3 年齢別・大字別人口

年齢(各歳)	手形山			泉(旭川)			旭川		
	総数	男	女	総数	男	女	総数	男	女
<b>50～54歳</b>	<b>153</b>	<b>67</b>	<b>86</b>	<b>208</b>	<b>88</b>	<b>120</b>	<b>175</b>	<b>68</b>	<b>107</b>
50	27	16	11	35	17	18	43	20	23
51	23	4	19	32	11	21	29	10	19
52	28	17	11	46	25	21	44	18	26
53	37	15	22	45	18	27	21	5	16
54	38	15	23	50	17	33	38	15	23
<b>55～59歳</b>	<b>196</b>	<b>77</b>	<b>119</b>	<b>257</b>	<b>128</b>	<b>129</b>	<b>228</b>	<b>114</b>	<b>114</b>
55	35	15	20	45	28	17	40	18	22
56	42	15	27	52	26	26	32	22	10
57	41	21	20	48	23	25	55	25	30
58	42	13	29	58	31	27	47	20	27
59	36	13	23	54	20	34	54	29	25
<b>60～64歳</b>	<b>233</b>	<b>101</b>	<b>132</b>	<b>211</b>	<b>84</b>	<b>127</b>	<b>204</b>	<b>92</b>	<b>112</b>
60	66	25	41	48	15	33	35	12	23
61	57	29	28	54	24	30	63	34	29
62	31	12	19	28	13	15	36	14	22
63	40	19	21	35	14	21	27	11	16
64	39	16	23	46	18	28	43	21	22
<b>65～69歳</b>	<b>195</b>	<b>94</b>	<b>101</b>	<b>247</b>	<b>113</b>	<b>134</b>	<b>195</b>	<b>95</b>	<b>100</b>
65	33	19	14	48	26	22	32	14	18
66	43	19	24	51	24	27	43	20	23
67	35	12	23	50	24	26	44	23	21
68	40	15	25	54	21	33	32	13	19
69	44	29	15	44	18	26	44	25	19
<b>70～74歳</b>	<b>134</b>	<b>63</b>	<b>71</b>	<b>234</b>	<b>99</b>	<b>135</b>	<b>156</b>	<b>74</b>	<b>82</b>
70	35	19	16	42	20	22	24	11	13
71	29	17	12	39	18	21	34	15	19
72	21	7	14	58	28	30	37	21	16
73	20	8	12	41	14	27	28	14	14
74	29	12	17	54	19	35	33	13	20
<b>75～79歳</b>	<b>79</b>	<b>29</b>	<b>50</b>	<b>172</b>	<b>74</b>	<b>98</b>	<b>111</b>	<b>46</b>	<b>65</b>
75	17	4	13	36	17	19	23	9	14
76	19	6	13	31	12	19	22	11	11
77	15	9	6	42	15	27	18	8	10
78	13	5	8	31	13	18	27	10	17
79	15	5	10	32	17	15	21	8	13
<b>80～84歳</b>	<b>56</b>	<b>26</b>	<b>30</b>	<b>112</b>	<b>51</b>	<b>61</b>	<b>64</b>	<b>22</b>	<b>42</b>
80	14	8	6	27	12	15	15	5	10
81	12	4	8	27	13	14	16	7	9
82	15	8	7	22	8	14	9	4	5
83	6	4	2	20	10	10	15	3	12
84	9	2	7	16	8	8	9	3	6
<b>85～89歳</b>	<b>36</b>	<b>12</b>	<b>24</b>	<b>62</b>	<b>16</b>	<b>46</b>	<b>26</b>	<b>6</b>	<b>20</b>
<b>90～94歳</b>	<b>10</b>	<b>5</b>	<b>5</b>	<b>9</b>	<b>1</b>	<b>8</b>	<b>18</b>	<b>4</b>	<b>14</b>
<b>95～99歳</b>	<b>0</b>	<b>0</b>	<b>0</b>	<b>2</b>	<b>2</b>	<b>0</b>	<b>1</b>	<b>0</b>	<b>1</b>
<b>100歳以上</b>	<b>0</b>	<b>0</b>	<b>0</b>	<b>0</b>	<b>0</b>	<b>0</b>	<b>0</b>	<b>0</b>	<b>0</b>
<b>不詳</b>	<b>1</b>	<b>0</b>	<b>1</b>	<b>0</b>	<b>0</b>	<b>0</b>	<b>0</b>	<b>0</b>	<b>0</b>
(再掲)									
15歳未満	272	145	127	360	181	179	292	156	136
15～64歳	1,359	595	764	1,892	884	1,008	1,500	704	796
65歳以上	510	229	281	838	356	482	571	247	324
年齢別割合(%)									
15歳未満	12.7%	15.0%	10.8%	11.7%	12.7%	10.7%	12.4%	14.1%	10.8%
15～64歳	63.4%	61.4%	65.1%	61.2%	62.2%	60.4%	63.5%	63.6%	63.4%
65歳以上	23.9%	23.6%	24.1%	27.1%	25.1%	28.9%	24.1%	22.3%	25.8%
平均年齢	46.5	45.0	47.8	47.0	45.6	48.2	46.4	44.8	47.8

表3 年齢別・大字別人口

【平成17年国勢調査からの推計値】

年齢(各歳)	新 藤 田			濁 川			添 川		
	総 数	男	女	総 数	男	女	総 数	男	女
<b>総 数</b>	<b>1,244</b>	<b>550</b>	<b>694</b>	<b>1,947</b>	<b>903</b>	<b>1,044</b>	<b>2,386</b>	<b>1,060</b>	<b>1,326</b>
<b>0～4歳</b>	<b>26</b>	<b>17</b>	<b>9</b>	<b>72</b>	<b>22</b>	<b>50</b>	<b>95</b>	<b>43</b>	<b>52</b>
0	4	3	1	21	6	15	11	2	9
1	7	3	4	12	4	8	17	9	8
2	10	7	3	19	7	12	23	11	12
3	3	3	0	14	2	12	23	12	11
4	2	1	1	6	3	3	21	9	12
<b>5～9歳</b>	<b>38</b>	<b>17</b>	<b>21</b>	<b>75</b>	<b>35</b>	<b>40</b>	<b>125</b>	<b>54</b>	<b>71</b>
5	10	5	5	14	8	6	17	3	14
6	6	1	5	15	4	11	31	11	20
7	4	2	2	15	3	12	28	16	12
8	10	6	4	11	7	4	24	13	11
9	8	3	5	20	13	7	25	11	14
<b>10～14歳</b>	<b>42</b>	<b>18</b>	<b>24</b>	<b>71</b>	<b>37</b>	<b>34</b>	<b>131</b>	<b>63</b>	<b>68</b>
10	8	4	4	12	5	7	34	18	16
11	7	4	3	17	9	8	17	8	9
12	9	4	5	12	8	4	30	14	16
13	9	4	5	21	8	13	28	12	16
14	9	2	7	9	7	2	22	11	11
<b>15～19歳</b>	<b>55</b>	<b>24</b>	<b>31</b>	<b>94</b>	<b>42</b>	<b>52</b>	<b>104</b>	<b>49</b>	<b>55</b>
15	13	5	8	20	14	6	23	13	10
16	11	5	6	19	8	11	28	14	14
17	6	2	4	22	8	14	22	7	15
18	12	6	6	19	7	12	14	8	6
19	13	6	7	14	5	9	17	7	10
<b>20～24歳</b>	<b>40</b>	<b>27</b>	<b>13</b>	<b>68</b>	<b>30</b>	<b>38</b>	<b>77</b>	<b>35</b>	<b>42</b>
20	13	5	8	14	10	4	14	7	7
21	12	9	3	11	4	7	17	7	10
22	6	4	2	14	8	6	17	11	6
23	6	6	0	8	1	7	16	8	8
24	3	3	0	21	7	14	13	2	11
<b>25～29歳</b>	<b>55</b>	<b>26</b>	<b>29</b>	<b>103</b>	<b>44</b>	<b>59</b>	<b>104</b>	<b>53</b>	<b>51</b>
25	19	13	6	14	5	9	15	8	7
26	7	4	3	25	11	14	15	4	11
27	9	2	7	16	7	9	19	8	11
28	11	6	5	18	4	14	25	11	14
29	9	1	8	30	17	13	30	22	8
<b>30～34歳</b>	<b>67</b>	<b>28</b>	<b>39</b>	<b>142</b>	<b>78</b>	<b>64</b>	<b>154</b>	<b>72</b>	<b>82</b>
30	15	4	11	26	13	13	29	10	19
31	17	8	9	28	13	15	23	13	10
32	16	8	8	30	20	10	33	14	19
33	10	5	5	39	18	21	36	19	17
34	9	3	6	19	14	5	33	16	17
<b>35～39歳</b>	<b>51</b>	<b>25</b>	<b>26</b>	<b>115</b>	<b>60</b>	<b>55</b>	<b>189</b>	<b>96</b>	<b>93</b>
35	14	5	9	27	12	15	37	17	20
36	8	3	5	17	9	8	23	14	9
37	10	7	3	30	14	16	42	19	23
38	15	9	6	20	11	9	48	29	19
39	4	1	3	21	14	7	39	17	22
<b>40～44歳</b>	<b>51</b>	<b>18</b>	<b>33</b>	<b>88</b>	<b>33</b>	<b>55</b>	<b>151</b>	<b>77</b>	<b>74</b>
40	10	3	7	13	4	9	31	15	16
41	8	3	5	21	13	8	29	14	15
42	6	3	3	15	7	8	25	15	10
43	14	5	9	16	2	14	36	20	16
44	13	4	9	23	7	16	30	13	17
<b>45～49歳</b>	<b>79</b>	<b>32</b>	<b>47</b>	<b>131</b>	<b>67</b>	<b>64</b>	<b>136</b>	<b>65</b>	<b>71</b>
45	6	1	5	22	15	7	33	14	19
46	14	7	7	25	11	14	24	13	11
47	17	5	12	30	16	14	23	10	13
48	20	9	11	29	15	14	28	13	15
49	22	10	12	25	10	15	28	15	13

表3 年齢別・大字別人口

年齢(各歳)	新 藤 田			濁 川			添 川		
	総 数	男	女	総 数	男	女	総 数	男	女
<b>50～54歳</b>	<b>99</b>	<b>46</b>	<b>53</b>	<b>147</b>	<b>65</b>	<b>82</b>	<b>153</b>	<b>69</b>	<b>84</b>
50	13	7	6	25	10	15	27	16	11
51	14	4	10	27	18	9	30	11	19
52	25	13	12	28	7	21	28	12	16
53	20	6	14	24	13	11	33	12	21
54	27	16	11	43	17	26	35	18	17
<b>55～59歳</b>	<b>124</b>	<b>48</b>	<b>76</b>	<b>228</b>	<b>106</b>	<b>122</b>	<b>192</b>	<b>91</b>	<b>101</b>
55	14	5	9	40	13	27	28	15	13
56	31	14	17	38	15	23	37	18	19
57	32	13	19	34	18	16	39	16	23
58	25	6	19	52	22	30	47	25	22
59	22	10	12	64	38	26	41	17	24
<b>60～64歳</b>	<b>101</b>	<b>51</b>	<b>50</b>	<b>189</b>	<b>91</b>	<b>98</b>	<b>166</b>	<b>78</b>	<b>88</b>
60	22	12	10	44	20	24	46	22	24
61	36	18	18	47	23	24	45	21	24
62	12	5	7	31	14	17	23	10	13
63	10	5	5	32	16	16	30	14	16
64	21	11	10	35	18	17	22	11	11
<b>65～69歳</b>	<b>87</b>	<b>42</b>	<b>45</b>	<b>146</b>	<b>74</b>	<b>72</b>	<b>145</b>	<b>65</b>	<b>80</b>
65	16	9	7	37	15	22	32	14	18
66	14	6	8	32	19	13	32	18	14
67	26	15	11	30	18	12	33	14	19
68	19	7	12	27	14	13	25	10	15
69	12	5	7	20	8	12	23	9	14
<b>70～74歳</b>	<b>92</b>	<b>40</b>	<b>52</b>	<b>110</b>	<b>59</b>	<b>51</b>	<b>136</b>	<b>62</b>	<b>74</b>
70	13	6	7	18	12	6	24	15	9
71	23	11	12	31	16	15	39	18	21
72	16	5	11	22	11	11	26	13	13
73	25	14	11	21	13	8	31	9	22
74	15	4	11	18	7	11	16	7	9
<b>75～79歳</b>	<b>97</b>	<b>43</b>	<b>54</b>	<b>82</b>	<b>35</b>	<b>47</b>	<b>109</b>	<b>40</b>	<b>69</b>
75	23	9	14	20	8	12	17	11	6
76	23	9	14	17	5	12	22	5	17
77	14	7	7	14	10	4	26	8	18
78	17	7	10	19	7	12	28	8	20
79	20	11	9	12	5	7	16	8	8
<b>80～84歳</b>	<b>64</b>	<b>29</b>	<b>35</b>	<b>50</b>	<b>16</b>	<b>34</b>	<b>94</b>	<b>31</b>	<b>63</b>
80	15	9	6	8	4	4	24	12	12
81	14	4	10	12	5	7	18	4	14
82	11	7	4	16	4	12	21	7	14
83	13	6	7	5	1	4	14	5	9
84	11	3	8	9	2	7	17	3	14
<b>85～89歳</b>	<b>36</b>	<b>8</b>	<b>28</b>	<b>24</b>	<b>6</b>	<b>18</b>	<b>60</b>	<b>7</b>	<b>53</b>
<b>90～94歳</b>	<b>31</b>	<b>8</b>	<b>23</b>	<b>9</b>	<b>2</b>	<b>7</b>	<b>41</b>	<b>6</b>	<b>35</b>
<b>95～99歳</b>	<b>8</b>	<b>3</b>	<b>5</b>	<b>1</b>	<b>0</b>	<b>1</b>	<b>22</b>	<b>4</b>	<b>18</b>
<b>100歳以上</b>	<b>1</b>	<b>0</b>	<b>1</b>	<b>1</b>	<b>0</b>	<b>1</b>	<b>2</b>	<b>0</b>	<b>2</b>
<b>不 詳</b>	<b>0</b>	<b>0</b>	<b>0</b>	<b>1</b>	<b>1</b>	<b>0</b>	<b>0</b>	<b>0</b>	<b>0</b>
(再掲)									
15歳未満	106	52	54	218	94	124	351	160	191
15～64歳	722	325	397	1,305	616	689	1,426	685	741
65歳以上	416	173	243	423	192	231	609	215	394
年齢別割合(%)									
15歳未満	8.5%	9.5%	7.8%	11.2%	10.4%	11.9%	14.7%	15.1%	14.4%
15～64歳	58.0%	59.1%	57.2%	67.0%	68.2%	66.0%	59.8%	64.6%	55.9%
65歳以上	33.5%	31.4%	35.0%	21.8%	21.4%	22.1%	25.5%	20.3%	29.7%
平均年齢	52.3	50.5	53.8	46.6	46.6	46.6	46.5	43.9	48.5

表3 年齢別・大字別人口

【平成17年国勢調査からの推計値】

年齢(各歳)	山内			仁別			広面		
	総数	男	女	総数	男	女	総数	男	女
<b>総数</b>	<b>399</b>	<b>172</b>	<b>227</b>	<b>177</b>	<b>77</b>	<b>100</b>	<b>14,097</b>	<b>6,826</b>	<b>7,271</b>
<b>0～4歳</b>	<b>2</b>	<b>2</b>	<b>0</b>	<b>6</b>	<b>2</b>	<b>4</b>	<b>603</b>	<b>306</b>	<b>297</b>
0	1	1	0	1	0	1	152	84	68
1	0	0	0	1	1	0	133	58	75
2	0	0	0	1	1	0	106	56	50
3	1	1	0	0	0	0	106	56	50
4	0	0	0	3	0	3	106	52	54
<b>5～9歳</b>	<b>1</b>	<b>1</b>	<b>0</b>	<b>5</b>	<b>2</b>	<b>3</b>	<b>545</b>	<b>303</b>	<b>242</b>
5	0	0	0	1	0	1	104	62	42
6	0	0	0	1	1	0	99	53	46
7	0	0	0	1	0	1	110	58	52
8	1	1	0	0	0	0	120	70	50
9	0	0	0	2	1	1	112	60	52
<b>10～14歳</b>	<b>8</b>	<b>7</b>	<b>1</b>	<b>7</b>	<b>4</b>	<b>3</b>	<b>578</b>	<b>297</b>	<b>281</b>
10	2	1	1	1	0	1	117	58	59
11	1	1	0	1	1	0	107	57	50
12	0	0	0	2	1	1	113	62	51
13	2	2	0	0	0	0	122	58	64
14	3	3	0	3	2	1	119	62	57
<b>15～19歳</b>	<b>14</b>	<b>4</b>	<b>10</b>	<b>7</b>	<b>3</b>	<b>4</b>	<b>610</b>	<b>313</b>	<b>297</b>
15	0	0	0	1	1	0	110	55	55
16	3	0	3	2	1	1	123	66	57
17	3	2	1	2	0	2	120	64	56
18	4	2	2	2	1	1	124	63	61
19	4	0	4	0	0	0	133	65	68
<b>20～24歳</b>	<b>13</b>	<b>8</b>	<b>5</b>	<b>5</b>	<b>4</b>	<b>1</b>	<b>1,370</b>	<b>758</b>	<b>612</b>
20	3	3	0	0	0	0	162	84	78
21	2	1	1	0	0	0	228	136	92
22	5	2	3	2	2	0	336	182	154
23	3	2	1	2	1	1	343	192	151
24	0	0	0	1	1	0	301	164	137
<b>25～29歳</b>	<b>8</b>	<b>7</b>	<b>1</b>	<b>7</b>	<b>3</b>	<b>4</b>	<b>1,179</b>	<b>576</b>	<b>603</b>
25	1	0	1	1	0	1	292	144	148
26	3	3	0	2	1	1	213	105	108
27	0	0	0	0	0	0	236	114	122
28	2	2	0	1	1	0	191	101	90
29	2	2	0	3	1	2	247	112	135
<b>30～34歳</b>	<b>3</b>	<b>2</b>	<b>1</b>	<b>7</b>	<b>1</b>	<b>6</b>	<b>1,134</b>	<b>561</b>	<b>573</b>
30	0	0	0	3	0	3	220	94	126
31	1	1	0	2	1	1	221	114	107
32	0	0	0	1	0	1	244	127	117
33	2	1	1	0	0	0	203	99	104
34	0	0	0	1	0	1	246	127	119
<b>35～39歳</b>	<b>9</b>	<b>4</b>	<b>5</b>	<b>10</b>	<b>6</b>	<b>4</b>	<b>988</b>	<b>489</b>	<b>499</b>
35	1	0	1	1	1	0	221	114	107
36	2	2	0	1	1	0	220	102	118
37	2	1	1	1	1	0	173	80	93
38	1	0	1	3	1	2	209	110	99
39	3	1	2	4	2	2	165	83	82
<b>40～44歳</b>	<b>11</b>	<b>4</b>	<b>7</b>	<b>6</b>	<b>3</b>	<b>3</b>	<b>833</b>	<b>404</b>	<b>429</b>
40	3	1	2	0	0	0	184	77	107
41	0	0	0	2	2	0	184	91	93
42	3	2	1	2	1	1	141	73	68
43	3	1	2	0	0	0	175	82	93
44	2	0	2	2	0	2	149	81	68
<b>45～49歳</b>	<b>25</b>	<b>11</b>	<b>14</b>	<b>10</b>	<b>4</b>	<b>6</b>	<b>756</b>	<b>371</b>	<b>385</b>
45	4	2	2	3	1	2	143	71	72
46	6	2	4	3	2	1	159	76	83
47	4	1	3	2	1	1	146	80	66
48	6	4	2	1	0	1	157	70	87
49	5	2	3	1	0	1	151	74	77

表3 年齢別・大字別人口

年齢(各歳)	山内			仁別			広面		
	総数	男	女	総数	男	女	総数	男	女
<b>50～54歳</b>	<b>25</b>	<b>13</b>	<b>12</b>	<b>11</b>	<b>5</b>	<b>6</b>	<b>803</b>	<b>379</b>	<b>424</b>
50	6	2	4	4	2	2	152	75	77
51	5	4	1	1	0	1	159	60	99
52	3	1	2	3	2	1	160	75	85
53	6	3	3	3	1	2	147	71	76
54	5	3	2	0	0	0	185	98	87
<b>55～59歳</b>	<b>23</b>	<b>15</b>	<b>8</b>	<b>17</b>	<b>10</b>	<b>7</b>	<b>1,047</b>	<b>484</b>	<b>563</b>
55	4	4	0	5	3	2	216	101	115
56	5	4	1	2	1	1	178	89	89
57	3	2	1	1	1	0	205	87	118
58	6	3	3	5	3	2	201	93	108
59	5	2	3	4	2	2	247	114	133
<b>60～64歳</b>	<b>25</b>	<b>9</b>	<b>16</b>	<b>13</b>	<b>7</b>	<b>6</b>	<b>858</b>	<b>397</b>	<b>461</b>
60	7	4	3	3	3	0	207	94	113
61	4	2	2	4	2	2	218	103	115
62	4	1	3	1	0	1	135	53	82
63	9	2	7	2	0	2	138	73	65
64	1	0	1	3	2	1	160	74	86
<b>65～69歳</b>	<b>30</b>	<b>13</b>	<b>17</b>	<b>19</b>	<b>9</b>	<b>10</b>	<b>779</b>	<b>359</b>	<b>420</b>
65	6	2	4	5	3	2	159	81	78
66	4	2	2	1	0	1	176	73	103
67	6	4	2	4	2	2	159	72	87
68	10	4	6	4	3	1	167	82	85
69	4	1	3	5	1	4	118	51	67
<b>70～74歳</b>	<b>36</b>	<b>18</b>	<b>18</b>	<b>15</b>	<b>5</b>	<b>10</b>	<b>725</b>	<b>326</b>	<b>399</b>
70	8	4	4	4	2	2	138	57	81
71	6	3	3	3	0	3	157	70	87
72	10	7	3	3	2	1	147	67	80
73	5	1	4	0	0	0	148	63	85
74	7	3	4	5	1	4	135	69	66
<b>75～79歳</b>	<b>46</b>	<b>16</b>	<b>30</b>	<b>14</b>	<b>3</b>	<b>11</b>	<b>630</b>	<b>252</b>	<b>378</b>
75	10	4	6	4	1	3	129	53	76
76	9	3	6	4	1	3	130	58	72
77	7	3	4	2	1	1	117	41	76
78	10	2	8	2	0	2	124	48	76
79	10	4	6	2	0	2	130	52	78
<b>80～84歳</b>	<b>61</b>	<b>21</b>	<b>40</b>	<b>7</b>	<b>3</b>	<b>4</b>	<b>407</b>	<b>160</b>	<b>247</b>
80	16	5	11	1	0	1	108	40	68
81	9	3	6	3	0	3	85	40	45
82	10	4	6	2	2	0	75	31	44
83	16	5	11	1	1	0	79	22	57
84	10	4	6	0	0	0	60	27	33
<b>85～89歳</b>	<b>29</b>	<b>6</b>	<b>23</b>	<b>8</b>	<b>2</b>	<b>6</b>	<b>166</b>	<b>55</b>	<b>111</b>
<b>90～94歳</b>	<b>16</b>	<b>9</b>	<b>7</b>	<b>2</b>	<b>1</b>	<b>1</b>	<b>46</b>	<b>14</b>	<b>32</b>
<b>95～99歳</b>	<b>13</b>	<b>2</b>	<b>11</b>	<b>0</b>	<b>0</b>	<b>0</b>	<b>5</b>	<b>1</b>	<b>4</b>
<b>100歳以上</b>	<b>1</b>	<b>0</b>	<b>1</b>	<b>1</b>	<b>0</b>	<b>1</b>	<b>1</b>	<b>1</b>	<b>0</b>
<b>不詳</b>	<b>0</b>	<b>0</b>	<b>0</b>	<b>0</b>	<b>0</b>	<b>0</b>	<b>34</b>	<b>20</b>	<b>14</b>
(再掲)									
15歳未満	11	10	1	18	8	10	1,726	906	820
15～64歳	156	77	79	93	46	47	9,578	4,732	4,846
65歳以上	232	85	147	66	23	43	2,759	1,168	1,591
年齢別割合(%)									
15歳未満	2.8%	5.8%	0.4%	10.2%	10.4%	10.0%	12.2%	13.3%	11.3%
15～64歳	39.1%	44.8%	34.8%	52.5%	59.7%	47.0%	67.9%	69.3%	66.6%
65歳以上	58.1%	49.4%	64.8%	37.3%	29.9%	43.0%	19.9%	17.4%	22.1%
平均年齢	64.6	59.6	68.4	52.4	50.0	54.3	42.3	40.5	43.9

表3 年齢別・大字別人口

【平成17年国勢調査からの推計値】

年齢(各歳)	柳田			横森			桜		
	総数	男	女	総数	男	女	総数	男	女
<b>総数</b>	<b>1,953</b>	<b>865</b>	<b>1,088</b>	<b>4,140</b>	<b>1,946</b>	<b>2,194</b>	<b>3,262</b>	<b>1,559</b>	<b>1,703</b>
<b>0～4歳</b>	<b>102</b>	<b>50</b>	<b>52</b>	<b>127</b>	<b>64</b>	<b>63</b>	<b>107</b>	<b>57</b>	<b>50</b>
0	21	11	10	23	12	11	19	11	8
1	18	8	10	23	14	9	26	15	11
2	24	12	12	27	11	16	22	11	11
3	15	8	7	26	14	12	20	6	14
4	24	11	13	28	13	15	20	14	6
<b>5～9歳</b>	<b>88</b>	<b>47</b>	<b>41</b>	<b>130</b>	<b>65</b>	<b>65</b>	<b>114</b>	<b>62</b>	<b>52</b>
5	18	11	7	30	12	18	31	17	14
6	17	8	9	26	14	12	20	13	7
7	15	8	7	20	11	9	16	8	8
8	20	9	11	28	15	13	21	11	10
9	18	11	7	26	13	13	26	13	13
<b>10～14歳</b>	<b>59</b>	<b>32</b>	<b>27</b>	<b>184</b>	<b>92</b>	<b>92</b>	<b>113</b>	<b>58</b>	<b>55</b>
10	16	8	8	31	18	13	13	7	6
11	16	11	5	31	14	17	34	19	15
12	10	6	4	27	15	12	22	12	10
13	8	5	3	50	25	25	19	10	9
14	9	2	7	45	20	25	25	10	15
<b>15～19歳</b>	<b>49</b>	<b>20</b>	<b>29</b>	<b>205</b>	<b>111</b>	<b>94</b>	<b>115</b>	<b>63</b>	<b>52</b>
15	6	4	2	45	22	23	17	8	9
16	4	1	3	36	21	15	14	6	8
17	10	5	5	34	21	13	26	13	13
18	8	2	6	49	28	21	31	18	13
19	21	8	13	41	19	22	27	18	9
<b>20～24歳</b>	<b>116</b>	<b>42</b>	<b>74</b>	<b>239</b>	<b>112</b>	<b>127</b>	<b>277</b>	<b>138</b>	<b>139</b>
20	10	6	4	42	19	23	42	19	23
21	18	8	10	48	25	23	57	29	28
22	34	9	25	57	23	34	67	35	32
23	26	3	23	46	25	21	66	33	33
24	28	16	12	46	20	26	45	22	23
<b>25～29歳</b>	<b>164</b>	<b>51</b>	<b>113</b>	<b>255</b>	<b>124</b>	<b>131</b>	<b>213</b>	<b>89</b>	<b>124</b>
25	35	8	27	49	22	27	41	18	23
26	23	9	14	42	21	21	41	15	26
27	32	13	19	45	23	22	39	17	22
28	36	9	27	53	20	33	41	19	22
29	38	12	26	66	38	28	51	20	31
<b>30～34歳</b>	<b>170</b>	<b>86</b>	<b>84</b>	<b>269</b>	<b>134</b>	<b>135</b>	<b>255</b>	<b>129</b>	<b>126</b>
30	32	16	16	55	26	29	69	38	31
31	35	20	15	61	32	29	44	19	25
32	31	9	22	53	23	30	55	32	23
33	42	26	16	57	31	26	39	17	22
34	30	15	15	43	22	21	48	23	25
<b>35～39歳</b>	<b>136</b>	<b>70</b>	<b>66</b>	<b>257</b>	<b>136</b>	<b>121</b>	<b>193</b>	<b>100</b>	<b>93</b>
35	25	11	14	49	26	23	49	27	22
36	39	21	18	55	33	22	37	18	19
37	27	16	11	55	31	24	35	23	12
38	25	10	15	47	19	28	35	14	21
39	20	12	8	51	27	24	37	18	19
<b>40～44歳</b>	<b>100</b>	<b>56</b>	<b>44</b>	<b>212</b>	<b>102</b>	<b>110</b>	<b>141</b>	<b>67</b>	<b>74</b>
40	26	15	11	36	17	19	30	16	14
41	22	12	10	55	26	29	24	4	20
42	19	11	8	35	14	21	31	16	15
43	13	8	5	35	16	19	33	19	14
44	20	10	10	51	29	22	23	12	11
<b>45～49歳</b>	<b>108</b>	<b>45</b>	<b>63</b>	<b>237</b>	<b>108</b>	<b>129</b>	<b>169</b>	<b>77</b>	<b>92</b>
45	17	7	10	43	26	17	28	13	15
46	25	13	12	45	14	31	30	16	14
47	26	11	15	42	24	18	27	11	16
48	18	7	11	56	28	28	36	17	19
49	22	7	15	51	16	35	48	20	28



表3 年齢別・大字別人口

年齢(各歳)	柳田			横森			桜		
	総数	男	女	総数	男	女	総数	男	女
<b>50～54歳</b>	<b>130</b>	<b>68</b>	<b>62</b>	<b>279</b>	<b>123</b>	<b>156</b>	<b>219</b>	<b>94</b>	<b>125</b>
50	18	11	7	45	24	21	30	15	15
51	28	14	14	51	27	24	46	22	24
52	21	9	12	59	30	29	40	15	25
53	39	22	17	55	17	38	38	12	26
54	24	12	12	69	25	44	65	30	35
<b>55～59歳</b>	<b>154</b>	<b>76</b>	<b>78</b>	<b>383</b>	<b>167</b>	<b>216</b>	<b>396</b>	<b>172</b>	<b>224</b>
55	34	20	14	68	31	37	62	25	37
56	41	17	24	66	34	32	77	31	46
57	28	16	12	77	33	44	89	40	49
58	23	11	12	80	36	44	86	40	46
59	28	12	16	92	33	59	82	36	46
<b>60～64歳</b>	<b>117</b>	<b>61</b>	<b>56</b>	<b>327</b>	<b>148</b>	<b>179</b>	<b>313</b>	<b>161</b>	<b>152</b>
60	27	12	15	78	35	43	85	39	46
61	28	12	16	89	42	47	82	47	35
62	15	8	7	41	23	18	48	18	30
63	22	10	12	55	22	33	43	24	19
64	25	19	6	64	26	38	55	33	22
<b>65～69歳</b>	<b>89</b>	<b>40</b>	<b>49</b>	<b>289</b>	<b>136</b>	<b>153</b>	<b>206</b>	<b>100</b>	<b>106</b>
65	23	9	14	58	31	27	49	28	21
66	18	8	10	64	24	40	48	28	20
67	13	5	8	53	28	25	40	17	23
68	18	10	8	60	25	35	32	15	17
69	17	8	9	54	28	26	37	12	25
<b>70～74歳</b>	<b>90</b>	<b>37</b>	<b>53</b>	<b>267</b>	<b>118</b>	<b>149</b>	<b>172</b>	<b>90</b>	<b>82</b>
70	16	8	8	57	21	36	47	27	20
71	17	6	11	60	27	33	34	15	19
72	23	11	12	44	22	22	34	19	15
73	17	5	12	54	26	28	29	15	14
74	17	7	10	52	22	30	28	14	14
<b>75～79歳</b>	<b>90</b>	<b>35</b>	<b>55</b>	<b>225</b>	<b>96</b>	<b>129</b>	<b>121</b>	<b>51</b>	<b>70</b>
75	15	6	9	51	20	31	30	11	19
76	24	10	14	45	18	27	15	7	8
77	18	9	9	43	14	29	28	12	16
78	13	2	11	44	24	20	30	13	17
79	20	8	12	42	20	22	18	8	10
<b>80～84歳</b>	<b>77</b>	<b>27</b>	<b>50</b>	<b>161</b>	<b>70</b>	<b>91</b>	<b>69</b>	<b>31</b>	<b>38</b>
80	15	7	8	37	18	19	20	7	13
81	24	7	17	35	16	19	11	6	5
82	9	3	6	44	18	26	15	11	4
83	17	5	12	32	12	20	12	4	8
84	12	5	7	13	6	7	11	3	8
<b>85～89歳</b>	<b>65</b>	<b>11</b>	<b>54</b>	<b>51</b>	<b>21</b>	<b>30</b>	<b>45</b>	<b>11</b>	<b>34</b>
<b>90～94歳</b>	<b>35</b>	<b>8</b>	<b>27</b>	<b>29</b>	<b>14</b>	<b>15</b>	<b>8</b>	<b>2</b>	<b>6</b>
<b>95～99歳</b>	<b>12</b>	<b>2</b>	<b>10</b>	<b>2</b>	<b>0</b>	<b>2</b>	<b>7</b>	<b>3</b>	<b>4</b>
<b>100歳以上</b>	<b>1</b>	<b>0</b>	<b>1</b>	<b>0</b>	<b>0</b>	<b>0</b>	<b>0</b>	<b>0</b>	<b>0</b>
<b>不詳</b>	<b>1</b>	<b>1</b>	<b>0</b>	<b>12</b>	<b>5</b>	<b>7</b>	<b>9</b>	<b>4</b>	<b>5</b>
(再掲)									
15歳未満	249	129	120	441	221	220	334	177	157
15～64歳	1,244	575	669	2,663	1,265	1,398	2,291	1,090	1,201
65歳以上	459	160	299	1,024	455	569	628	288	340
年齢別割合(%)									
15歳未満	12.7%	14.9%	11.0%	10.7%	11.4%	10.0%	10.2%	11.4%	9.2%
15～64歳	63.7%	66.5%	61.5%	64.3%	65.0%	63.7%	70.2%	69.9%	70.5%
65歳以上	23.6%	18.6%	27.5%	25.0%	23.6%	26.3%	19.6%	18.7%	20.3%
平均年齢	45.4	43.4	47.1	46.6	45.3	47.7	45.1	44.0	46.1

表3 年齢別・大字別人口

【平成17年国勢調査からの推計値】

年齢(各歳)	桜 力 丘			桜 台			大 平 台		
	総 数	男	女	総 数	男	女	総 数	男	女
<b>総 数</b>	<b>2,442</b>	<b>1,149</b>	<b>1,293</b>	<b>1,081</b>	<b>521</b>	<b>560</b>	<b>1,347</b>	<b>634</b>	<b>713</b>
<b>0～4歳</b>	<b>116</b>	<b>66</b>	<b>50</b>	<b>89</b>	<b>45</b>	<b>44</b>	<b>100</b>	<b>45</b>	<b>55</b>
0	18	11	7	8	4	4	20	6	14
1	24	14	10	14	8	6	18	11	7
2	30	18	12	24	13	11	21	10	11
3	24	12	12	20	8	12	17	9	8
4	20	11	9	23	12	11	24	9	15
<b>5～9歳</b>	<b>169</b>	<b>82</b>	<b>87</b>	<b>139</b>	<b>80</b>	<b>59</b>	<b>145</b>	<b>67</b>	<b>78</b>
5	36	17	19	34	21	13	25	11	14
6	25	11	14	23	15	8	26	12	14
7	29	16	13	23	11	12	34	16	18
8	44	20	24	30	14	16	35	15	20
9	35	18	17	29	19	10	25	13	12
<b>10～14歳</b>	<b>158</b>	<b>79</b>	<b>79</b>	<b>133</b>	<b>64</b>	<b>69</b>	<b>154</b>	<b>78</b>	<b>76</b>
10	29	15	14	24	16	8	35	15	20
11	36	17	19	28	12	16	29	15	14
12	35	20	15	31	12	19	28	17	11
13	30	13	17	25	11	14	24	15	9
14	28	14	14	25	13	12	38	16	22
<b>15～19歳</b>	<b>165</b>	<b>72</b>	<b>93</b>	<b>83</b>	<b>35</b>	<b>48</b>	<b>88</b>	<b>41</b>	<b>47</b>
15	35	14	21	21	11	10	18	9	9
16	39	16	23	15	4	11	15	8	7
17	37	19	18	17	8	9	24	8	16
18	23	11	12	17	6	11	17	10	7
19	31	12	19	13	6	7	14	6	8
<b>20～24歳</b>	<b>115</b>	<b>52</b>	<b>63</b>	<b>27</b>	<b>15</b>	<b>12</b>	<b>36</b>	<b>15</b>	<b>21</b>
20	28	16	12	13	7	6	14	5	9
21	23	7	16	2	2	0	9	3	6
22	26	10	16	3	1	2	8	3	5
23	14	7	7	8	4	4	1	1	0
24	24	12	12	1	1	0	4	3	1
<b>25～29歳</b>	<b>99</b>	<b>47</b>	<b>52</b>	<b>32</b>	<b>11</b>	<b>21</b>	<b>34</b>	<b>15</b>	<b>19</b>
25	14	6	8	3	2	1	3	1	2
26	25	13	12	2	0	2	3	1	2
27	19	8	11	6	1	5	4	0	4
28	26	14	12	7	3	4	11	7	4
29	15	6	9	14	5	9	13	6	7
<b>30～34歳</b>	<b>167</b>	<b>86</b>	<b>81</b>	<b>89</b>	<b>41</b>	<b>48</b>	<b>82</b>	<b>32</b>	<b>50</b>
30	31	13	18	14	5	9	11	3	8
31	26	14	12	14	7	7	12	5	7
32	37	20	17	20	15	5	17	6	11
33	28	16	12	22	9	13	17	7	10
34	45	23	22	19	5	14	25	11	14
<b>35～39歳</b>	<b>180</b>	<b>76</b>	<b>104</b>	<b>147</b>	<b>64</b>	<b>83</b>	<b>165</b>	<b>72</b>	<b>93</b>
35	33	12	21	24	9	15	27	7	20
36	40	24	16	30	10	20	33	16	17
37	32	9	23	27	15	12	28	16	12
38	37	13	24	34	16	18	42	16	26
39	38	18	20	32	14	18	35	17	18
<b>40～44歳</b>	<b>181</b>	<b>78</b>	<b>103</b>	<b>128</b>	<b>65</b>	<b>63</b>	<b>166</b>	<b>79</b>	<b>87</b>
40	35	11	24	31	17	14	37	19	18
41	32	15	17	38	17	21	33	17	16
42	31	17	14	17	8	9	29	11	18
43	43	15	28	22	11	11	29	16	13
44	40	20	20	20	12	8	38	16	22
<b>45～49歳</b>	<b>177</b>	<b>76</b>	<b>101</b>	<b>86</b>	<b>40</b>	<b>46</b>	<b>139</b>	<b>68</b>	<b>71</b>
45	20	9	11	19	8	11	37	18	19
46	35	17	18	28	10	18	33	20	13
47	36	12	24	16	9	7	23	10	13
48	34	13	21	15	9	6	23	13	10
49	52	25	27	8	4	4	23	7	16

表3 年齢別・大字別人口

年齢(各歳)	桜 方 丘			桜 台			大 平 台		
	総 数	男	女	総 数	男	女	総 数	男	女
<b>50～54歳</b>	<b>296</b>	<b>134</b>	<b>162</b>	<b>63</b>	<b>34</b>	<b>29</b>	<b>77</b>	<b>45</b>	<b>32</b>
50	44	17	27	11	6	5	18	9	9
51	49	20	29	19	11	8	17	11	6
52	63	25	38	13	5	8	14	6	8
53	70	38	32	6	3	3	17	11	6
54	70	34	36	14	9	5	11	8	3
<b>55～59歳</b>	<b>245</b>	<b>121</b>	<b>124</b>	<b>25</b>	<b>12</b>	<b>13</b>	<b>61</b>	<b>35</b>	<b>26</b>
55	40	16	24	7	5	2	15	10	5
56	51	27	24	6	4	2	9	6	3
57	54	26	28	1	0	1	7	5	2
58	51	30	21	5	1	4	14	6	8
59	49	22	27	6	2	4	16	8	8
<b>60～64歳</b>	<b>130</b>	<b>67</b>	<b>63</b>	<b>17</b>	<b>10</b>	<b>7</b>	<b>34</b>	<b>16</b>	<b>18</b>
60	34	17	17	3	1	2	10	5	5
61	37	20	17	4	3	1	14	7	7
62	30	14	16	3	1	2	4	2	2
63	17	10	7	5	4	1	2	1	1
64	12	6	6	2	1	1	4	1	3
<b>65～69歳</b>	<b>76</b>	<b>40</b>	<b>36</b>	<b>4</b>	<b>1</b>	<b>3</b>	<b>29</b>	<b>13</b>	<b>16</b>
65	16	11	5	1	1	0	4	1	3
66	19	6	13	0	0	0	4	4	0
67	15	6	9	0	0	0	7	2	5
68	13	9	4	1	0	1	5	2	3
69	13	8	5	2	0	2	9	4	5
<b>70～74歳</b>	<b>69</b>	<b>27</b>	<b>42</b>	<b>7</b>	<b>1</b>	<b>6</b>	<b>13</b>	<b>6</b>	<b>7</b>
70	12	8	4	0	0	0	3	2	1
71	13	3	10	1	0	1	3	1	2
72	17	6	11	0	0	0	3	1	2
73	12	6	6	3	1	2	2	1	1
74	15	4	11	3	0	3	2	1	1
<b>75～79歳</b>	<b>50</b>	<b>25</b>	<b>25</b>	<b>7</b>	<b>2</b>	<b>5</b>	<b>13</b>	<b>3</b>	<b>10</b>
75	15	6	9	0	0	0	3	1	2
76	12	8	4	3	0	3	1	0	1
77	10	6	4	1	0	1	5	0	5
78	8	3	5	1	1	0	2	0	2
79	5	2	3	2	1	1	2	2	0
<b>80～84歳</b>	<b>29</b>	<b>16</b>	<b>13</b>	<b>4</b>	<b>1</b>	<b>3</b>	<b>7</b>	<b>3</b>	<b>4</b>
80	8	4	4	0	0	0	2	0	2
81	7	5	2	0	0	0	0	0	0
82	5	1	4	1	0	1	3	2	1
83	5	4	1	0	0	0	1	1	0
84	4	2	2	3	1	2	1	0	1
<b>85～89歳</b>	<b>17</b>	<b>5</b>	<b>12</b>	<b>1</b>	<b>0</b>	<b>1</b>	<b>3</b>	<b>0</b>	<b>3</b>
<b>90～94歳</b>	<b>2</b>	<b>0</b>	<b>2</b>	<b>0</b>	<b>0</b>	<b>0</b>	<b>1</b>	<b>1</b>	<b>0</b>
<b>95～99歳</b>	<b>1</b>	<b>0</b>	<b>1</b>	<b>0</b>	<b>0</b>	<b>0</b>	<b>0</b>	<b>0</b>	<b>0</b>
<b>100歳以上</b>	<b>0</b>	<b>0</b>	<b>0</b>	<b>0</b>	<b>0</b>	<b>0</b>	<b>0</b>	<b>0</b>	<b>0</b>
<b>不 詳</b>	<b>0</b>	<b>0</b>	<b>0</b>	<b>0</b>	<b>0</b>	<b>0</b>	<b>0</b>	<b>0</b>	<b>0</b>
(再掲)									
15歳未満	443	227	216	361	189	172	399	190	209
15～64歳	1,755	809	946	697	327	370	882	418	464
65歳以上	244	113	131	23	5	18	66	26	40
年齢別割合(%)									
15歳未満	18.1%	19.8%	16.7%	33.4%	36.3%	30.7%	29.6%	30.0%	29.3%
15～64歳	71.9%	70.4%	73.2%	64.5%	62.8%	66.1%	65.5%	65.9%	65.1%
65歳以上	10.0%	9.8%	10.1%	2.1%	0.9%	3.2%	4.9%	4.1%	5.6%
平均年齢	39.3	38.9	39.7	29.0	28.1	29.9	32.4	32.6	32.2

表3 年齢別・大字別人口

【平成17年国勢調査からの推計値】

年齢(各歳)	下北手			太平		
	総数	男	女	総数	男	女
<b>総数</b>	<b>3,726</b>	<b>1,830</b>	<b>1,896</b>	<b>2,745</b>	<b>1,241</b>	<b>1,504</b>
<b>0～4歳</b>	<b>131</b>	<b>73</b>	<b>58</b>	<b>53</b>	<b>23</b>	<b>30</b>
0	28	14	14	7	1	6
1	30	15	15	12	4	8
2	25	14	11	10	4	6
3	19	12	7	10	5	5
4	29	18	11	14	9	5
<b>5～9歳</b>	<b>154</b>	<b>82</b>	<b>72</b>	<b>88</b>	<b>35</b>	<b>53</b>
5	40	23	17	18	9	9
6	31	13	18	17	6	11
7	23	10	13	19	5	14
8	23	12	11	15	7	8
9	37	24	13	19	8	11
<b>10～14歳</b>	<b>122</b>	<b>55</b>	<b>67</b>	<b>83</b>	<b>48</b>	<b>35</b>
10	21	7	14	17	11	6
11	17	9	8	17	9	8
12	20	13	7	12	6	6
13	30	16	14	17	10	7
14	34	10	24	20	12	8
<b>15～19歳</b>	<b>230</b>	<b>143</b>	<b>87</b>	<b>106</b>	<b>50</b>	<b>56</b>
15	25	13	12	21	10	11
16	31	18	13	19	6	13
17	32	16	16	20	7	13
18	58	33	25	20	11	9
19	84	63	21	26	16	10
<b>20～24歳</b>	<b>378</b>	<b>266</b>	<b>112</b>	<b>112</b>	<b>58</b>	<b>54</b>
20	87	57	30	24	12	12
21	95	71	24	16	11	5
22	78	60	18	19	10	9
23	68	45	23	25	12	13
24	50	33	17	28	13	15
<b>25～29歳</b>	<b>165</b>	<b>85</b>	<b>80</b>	<b>103</b>	<b>52</b>	<b>51</b>
25	36	20	16	22	12	10
26	20	8	12	17	9	8
27	45	24	21	20	9	11
28	34	18	16	23	9	14
29	30	15	15	21	13	8
<b>30～34歳</b>	<b>223</b>	<b>106</b>	<b>117</b>	<b>112</b>	<b>58</b>	<b>54</b>
30	44	20	24	22	12	10
31	44	15	29	24	12	12
32	42	27	15	27	14	13
33	51	27	24	19	9	10
34	42	17	25	20	11	9
<b>35～39歳</b>	<b>195</b>	<b>107</b>	<b>88</b>	<b>96</b>	<b>56</b>	<b>40</b>
35	38	20	18	21	12	9
36	50	30	20	17	10	7
37	38	17	21	25	15	10
38	30	20	10	21	10	11
39	39	20	19	12	9	3
<b>40～44歳</b>	<b>120</b>	<b>57</b>	<b>63</b>	<b>101</b>	<b>47</b>	<b>54</b>
40	27	12	15	18	9	9
41	25	12	13	16	6	10
42	16	7	9	13	6	7
43	23	12	11	33	16	17
44	29	14	15	21	10	11
<b>45～49歳</b>	<b>198</b>	<b>94</b>	<b>104</b>	<b>183</b>	<b>97</b>	<b>86</b>
45	31	15	16	27	17	10
46	42	21	21	35	16	19
47	34	16	18	35	18	17
48	41	17	24	42	25	17
49	50	25	25	44	21	23

表3 年齢別・大字別人口

年齢(各歳)	下北手			太平		
	総数	男	女	総数	男	女
<b>50～54歳</b>	<b>307</b>	<b>127</b>	<b>180</b>	<b>208</b>	<b>107</b>	<b>101</b>
50	47	15	32	37	17	20
51	65	20	45	39	23	16
52	54	31	23	52	29	23
53	73	39	34	28	13	15
54	68	22	46	52	25	27
<b>55～59歳</b>	<b>395</b>	<b>189</b>	<b>206</b>	<b>284</b>	<b>138</b>	<b>146</b>
55	74	32	42	42	26	16
56	77	29	48	57	26	31
57	77	44	33	49	21	28
58	77	33	44	59	31	28
59	90	51	39	77	34	43
<b>60～64歳</b>	<b>283</b>	<b>147</b>	<b>136</b>	<b>221</b>	<b>117</b>	<b>104</b>
60	74	31	43	53	28	25
61	78	40	38	61	35	26
62	51	34	17	31	15	16
63	39	21	18	36	19	17
64	41	21	20	40	20	20
<b>65～69歳</b>	<b>191</b>	<b>95</b>	<b>96</b>	<b>190</b>	<b>94</b>	<b>96</b>
65	48	27	21	31	15	16
66	37	18	19	45	26	19
67	43	21	22	40	17	23
68	39	19	20	43	21	22
69	24	10	14	31	15	16
<b>70～74歳</b>	<b>185</b>	<b>79</b>	<b>106</b>	<b>200</b>	<b>90</b>	<b>110</b>
70	44	18	26	40	21	19
71	44	24	20	40	13	27
72	35	17	18	34	19	15
73	31	8	23	35	14	21
74	31	12	19	51	23	28
<b>75～79歳</b>	<b>155</b>	<b>61</b>	<b>94</b>	<b>218</b>	<b>79</b>	<b>139</b>
75	35	11	24	42	18	24
76	28	12	16	48	19	29
77	41	15	26	48	16	32
78	21	8	13	38	12	26
79	30	15	15	42	14	28
<b>80～84歳</b>	<b>145</b>	<b>35</b>	<b>110</b>	<b>203</b>	<b>61</b>	<b>142</b>
80	31	11	20	37	18	19
81	26	5	21	44	10	34
82	31	8	23	37	10	27
83	29	7	22	48	13	35
84	28	4	24	37	10	27
<b>85～89歳</b>	<b>83</b>	<b>16</b>	<b>67</b>	<b>105</b>	<b>26</b>	<b>79</b>
<b>90～94歳</b>	<b>52</b>	<b>10</b>	<b>42</b>	<b>58</b>	<b>1</b>	<b>57</b>
<b>95～99歳</b>	<b>13</b>	<b>3</b>	<b>10</b>	<b>18</b>	<b>3</b>	<b>15</b>
<b>100歳以上</b>	<b>1</b>	<b>0</b>	<b>1</b>	<b>0</b>	<b>0</b>	<b>0</b>
<b>不詳</b>	<b>0</b>	<b>0</b>	<b>0</b>	<b>3</b>	<b>1</b>	<b>2</b>
(再掲)						
15歳未満	407	210	197	224	106	118
15～64歳	2,494	1,321	1,173	1,526	780	746
65歳以上	825	299	526	992	354	638
年齢別割合(%)						
15歳未満	10.9%	11.5%	10.4%	8.2%	8.5%	7.8%
15～64歳	66.9%	72.2%	61.9%	55.6%	62.9%	49.6%
65歳以上	22.2%	16.3%	27.7%	36.2%	28.6%	42.6%
平均年齢	45.4	41.4	49.3	53.9	50.6	56.6

表3 年齢別・大字別人口

【平成17年国勢調査からの推計値】

年齢(各歳)	新屋			勝平			浜田		
	総数	男	女	総数	男	女	総数	男	女
<b>総数</b>	<b>15,300</b>	<b>7,095</b>	<b>8,205</b>	<b>14,126</b>	<b>6,866</b>	<b>7,260</b>	<b>2,856</b>	<b>1,283</b>	<b>1,573</b>
<b>0～4歳</b>	<b>650</b>	<b>321</b>	<b>329</b>	<b>596</b>	<b>313</b>	<b>283</b>	<b>70</b>	<b>32</b>	<b>38</b>
0	126	58	68	131	66	65	7	2	5
1	113	60	53	110	54	56	19	9	10
2	140	78	62	113	62	51	13	7	6
3	137	55	82	117	63	54	20	8	12
4	134	70	64	125	68	57	11	6	5
<b>5～9歳</b>	<b>763</b>	<b>370</b>	<b>393</b>	<b>679</b>	<b>354</b>	<b>325</b>	<b>94</b>	<b>47</b>	<b>47</b>
5	149	74	75	144	69	75	18	9	9
6	155	68	87	125	58	67	21	9	12
7	152	77	75	148	89	59	19	9	10
8	145	69	76	136	73	63	16	10	6
9	162	82	80	126	65	61	20	10	10
<b>10～14歳</b>	<b>855</b>	<b>433</b>	<b>422</b>	<b>706</b>	<b>396</b>	<b>310</b>	<b>105</b>	<b>61</b>	<b>44</b>
10	175	77	98	147	77	70	20	11	9
11	146	80	66	130	63	67	30	16	14
12	181	91	90	139	83	56	16	11	5
13	178	93	85	139	80	59	20	12	8
14	175	92	83	151	93	58	19	11	8
<b>15～19歳</b>	<b>850</b>	<b>400</b>	<b>450</b>	<b>728</b>	<b>401</b>	<b>327</b>	<b>107</b>	<b>60</b>	<b>47</b>
15	154	73	81	119	68	51	24	9	15
16	177	88	89	178	88	90	21	18	3
17	156	69	87	141	75	66	19	10	9
18	181	84	97	146	83	63	23	14	9
19	182	86	96	144	87	57	20	9	11
<b>20～24歳</b>	<b>765</b>	<b>318</b>	<b>447</b>	<b>615</b>	<b>313</b>	<b>302</b>	<b>84</b>	<b>40</b>	<b>44</b>
20	147	81	66	159	77	82	21	13	8
21	183	64	119	124	53	71	17	6	11
22	137	47	90	90	49	41	12	4	8
23	153	53	100	123	71	52	21	11	10
24	145	73	72	119	63	56	13	6	7
<b>25～29歳</b>	<b>795</b>	<b>364</b>	<b>431</b>	<b>720</b>	<b>353</b>	<b>367</b>	<b>106</b>	<b>61</b>	<b>45</b>
25	136	65	71	125	58	67	11	7	4
26	130	56	74	123	72	51	20	12	8
27	169	78	91	164	82	82	23	13	10
28	157	63	94	154	59	95	22	12	10
29	203	102	101	154	82	72	30	17	13
<b>30～34歳</b>	<b>1,034</b>	<b>493</b>	<b>541</b>	<b>1,020</b>	<b>513</b>	<b>507</b>	<b>129</b>	<b>65</b>	<b>64</b>
30	173	81	92	164	85	79	33	20	13
31	194	83	111	170	83	87	21	10	11
32	216	101	115	245	121	124	30	14	16
33	232	121	111	231	126	105	14	4	10
34	219	107	112	210	98	112	31	17	14
<b>35～39歳</b>	<b>1,119</b>	<b>544</b>	<b>575</b>	<b>1,090</b>	<b>521</b>	<b>569</b>	<b>113</b>	<b>55</b>	<b>58</b>
35	228	100	128	218	95	123	30	14	16
36	250	125	125	211	100	111	18	10	8
37	207	104	103	264	132	132	21	7	14
38	214	101	113	197	91	106	20	11	9
39	220	114	106	200	103	97	24	13	11
<b>40～44歳</b>	<b>1,011</b>	<b>491</b>	<b>520</b>	<b>873</b>	<b>450</b>	<b>423</b>	<b>155</b>	<b>84</b>	<b>71</b>
40	193	99	94	204	111	93	35	21	14
41	242	108	134	186	86	100	33	17	16
42	161	91	70	140	68	72	37	18	19
43	214	101	113	160	83	77	24	13	11
44	201	92	109	183	102	81	26	15	11
<b>45～49歳</b>	<b>1,059</b>	<b>505</b>	<b>554</b>	<b>871</b>	<b>413</b>	<b>458</b>	<b>175</b>	<b>83</b>	<b>92</b>
45	194	90	104	190	93	97	29	9	20
46	220	107	113	169	74	95	27	13	14
47	212	111	101	159	75	84	44	19	25
48	222	98	124	180	89	91	35	18	17
49	211	99	112	173	82	91	40	24	16

表3 年齢別・大字別人口

年齢(各歳)	新屋			勝平			浜田		
	総数	男	女	総数	男	女	総数	男	女
<b>50～54歳</b>	<b>1,000</b>	<b>484</b>	<b>516</b>	<b>994</b>	<b>480</b>	<b>514</b>	<b>190</b>	<b>90</b>	<b>100</b>
50	199	111	88	199	91	108	44	19	25
51	195	93	102	195	93	102	40	25	15
52	220	94	126	182	79	103	36	13	23
53	199	98	101	213	107	106	33	17	16
54	187	88	99	205	110	95	37	16	21
<b>55～59歳</b>	<b>1,137</b>	<b>529</b>	<b>608</b>	<b>1,233</b>	<b>604</b>	<b>629</b>	<b>242</b>	<b>124</b>	<b>118</b>
55	189	93	96	204	103	101	38	23	15
56	222	117	105	249	130	119	44	23	21
57	221	91	130	226	104	122	38	15	23
58	255	119	136	275	125	150	52	25	27
59	250	109	141	279	142	137	70	38	32
<b>60～64歳</b>	<b>1,024</b>	<b>493</b>	<b>531</b>	<b>978</b>	<b>474</b>	<b>504</b>	<b>193</b>	<b>109</b>	<b>84</b>
60	244	127	117	196	95	101	55	32	23
61	273	126	147	268	132	136	50	30	20
62	148	59	89	153	71	82	29	15	14
63	145	67	78	168	85	83	27	15	12
64	214	114	100	193	91	102	32	17	15
<b>65～69歳</b>	<b>867</b>	<b>382</b>	<b>485</b>	<b>978</b>	<b>460</b>	<b>518</b>	<b>201</b>	<b>81</b>	<b>120</b>
65	150	59	91	209	90	119	36	16	20
66	213	87	126	228	115	113	47	18	29
67	181	85	96	189	81	108	39	17	22
68	173	89	84	190	101	89	43	20	23
69	150	62	88	162	73	89	36	10	26
<b>70～74歳</b>	<b>868</b>	<b>380</b>	<b>488</b>	<b>735</b>	<b>341</b>	<b>394</b>	<b>226</b>	<b>101</b>	<b>125</b>
70	180	85	95	156	74	82	36	18	18
71	171	74	97	180	82	98	45	23	22
72	177	76	101	137	72	65	56	24	32
73	177	73	104	131	61	70	42	19	23
74	163	72	91	131	52	79	47	17	30
<b>75～79歳</b>	<b>719</b>	<b>308</b>	<b>411</b>	<b>599</b>	<b>242</b>	<b>357</b>	<b>232</b>	<b>83</b>	<b>149</b>
75	149	62	87	137	54	83	42	17	25
76	148	64	84	130	45	85	53	23	30
77	157	67	90	108	47	61	46	22	24
78	134	51	83	118	52	66	46	10	36
79	131	64	67	106	44	62	45	11	34
<b>80～84歳</b>	<b>481</b>	<b>176</b>	<b>305</b>	<b>418</b>	<b>160</b>	<b>258</b>	<b>209</b>	<b>64</b>	<b>145</b>
80	112	37	75	108	46	62	49	18	31
81	105	38	67	107	44	63	40	14	26
82	87	35	52	78	34	44	46	12	34
83	98	36	62	67	24	43	36	5	31
84	79	30	49	58	12	46	38	15	23
<b>85～89歳</b>	<b>201</b>	<b>66</b>	<b>135</b>	<b>194</b>	<b>59</b>	<b>135</b>	<b>114</b>	<b>27</b>	<b>87</b>
<b>90～94歳</b>	<b>70</b>	<b>23</b>	<b>47</b>	<b>80</b>	<b>14</b>	<b>66</b>	<b>71</b>	<b>13</b>	<b>58</b>
<b>95～99歳</b>	<b>11</b>	<b>3</b>	<b>8</b>	<b>11</b>	<b>1</b>	<b>10</b>	<b>35</b>	<b>3</b>	<b>32</b>
<b>100歳以上</b>	<b>0</b>	<b>0</b>	<b>0</b>	<b>3</b>	<b>1</b>	<b>2</b>	<b>5</b>	<b>0</b>	<b>5</b>
<b>不詳</b>	<b>21</b>	<b>12</b>	<b>9</b>	<b>5</b>	<b>3</b>	<b>2</b>	<b>0</b>	<b>0</b>	<b>0</b>
(再掲)									
15歳未満	2,268	1,124	1,144	1,981	1,063	918	269	140	129
15～64歳	9,794	4,621	5,173	9,122	4,522	4,600	1,494	771	723
65歳以上	3,217	1,338	1,879	3,018	1,278	1,740	1,093	372	721
年齢別割合(%)									
15歳未満	14.8%	15.8%	13.9%	14.0%	15.5%	12.6%	9.4%	10.9%	8.2%
15～64歳	64.0%	65.1%	63.0%	64.6%	65.9%	63.4%	52.3%	60.1%	46.0%
65歳以上	21.2%	19.1%	23.1%	21.4%	18.6%	24.0%	38.3%	29.0%	45.8%
平均年齢	43.5	42.5	44.4	44.2	42.4	45.9	53.8	49.5	57.4

表3 年齢別・大字別人口

【平成17年国勢調査からの推計値】

年齢(各歳)	豊 岩			下 浜		
	総数	男	女	総数	男	女
<b>総数</b>	<b>2,142</b>	<b>978</b>	<b>1,164</b>	<b>2,378</b>	<b>1,111</b>	<b>1,267</b>
<b>0～4歳</b>	<b>65</b>	<b>40</b>	<b>25</b>	<b>47</b>	<b>26</b>	<b>21</b>
0	15	9	6	9	3	6
1	18	13	5	5	4	1
2	7	6	1	9	6	3
3	14	6	8	12	8	4
4	11	6	5	12	5	7
<b>5～9歳</b>	<b>74</b>	<b>45</b>	<b>29</b>	<b>77</b>	<b>39</b>	<b>38</b>
5	9	6	3	13	11	2
6	10	6	4	11	8	3
7	16	7	9	12	4	8
8	20	16	4	16	8	8
9	19	10	9	25	8	17
<b>10～14歳</b>	<b>102</b>	<b>48</b>	<b>54</b>	<b>92</b>	<b>51</b>	<b>41</b>
10	19	11	8	16	7	9
11	18	7	11	16	9	7
12	21	9	12	17	9	8
13	19	10	9	23	15	8
14	25	11	14	20	11	9
<b>15～19歳</b>	<b>106</b>	<b>49</b>	<b>57</b>	<b>115</b>	<b>59</b>	<b>56</b>
15	12	7	5	18	12	6
16	23	12	11	32	17	15
17	29	9	20	20	10	10
18	20	12	8	22	11	11
19	22	9	13	23	9	14
<b>20～24歳</b>	<b>93</b>	<b>49</b>	<b>44</b>	<b>96</b>	<b>45</b>	<b>51</b>
20	28	13	15	22	10	12
21	25	15	10	20	10	10
22	14	8	6	20	10	10
23	12	7	5	11	6	5
24	14	6	8	23	9	14
<b>25～29歳</b>	<b>92</b>	<b>40</b>	<b>52</b>	<b>84</b>	<b>43</b>	<b>41</b>
25	18	4	14	20	6	14
26	20	9	11	10	7	3
27	16	11	5	15	11	4
28	16	8	8	21	12	9
29	22	8	14	18	7	11
<b>30～34歳</b>	<b>101</b>	<b>46</b>	<b>55</b>	<b>98</b>	<b>49</b>	<b>49</b>
30	15	7	8	16	6	10
31	18	7	11	21	12	9
32	21	8	13	19	6	13
33	30	15	15	20	11	9
34	17	9	8	22	14	8
<b>35～39歳</b>	<b>109</b>	<b>53</b>	<b>56</b>	<b>109</b>	<b>58</b>	<b>51</b>
35	25	14	11	35	16	19
36	24	11	13	13	9	4
37	12	5	7	23	12	11
38	22	14	8	22	15	7
39	26	9	17	16	6	10
<b>40～44歳</b>	<b>109</b>	<b>50</b>	<b>59</b>	<b>96</b>	<b>39</b>	<b>57</b>
40	23	10	13	20	8	12
41	24	15	9	22	4	18
42	16	7	9	20	11	9
43	24	11	13	16	9	7
44	22	7	15	18	7	11
<b>45～49歳</b>	<b>128</b>	<b>59</b>	<b>69</b>	<b>141</b>	<b>68</b>	<b>73</b>
45	24	12	12	25	7	18
46	29	13	16	22	14	8
47	19	8	11	33	17	16
48	24	12	12	26	12	14
49	32	14	18	35	18	17



表3 年齢別・大字別人口

年齢(各歳)	豊 岩			下 浜		
	総 数	男	女	総 数	男	女
<b>50～54歳</b>	<b>188</b>	<b>95</b>	<b>93</b>	<b>192</b>	<b>96</b>	<b>96</b>
50	41	17	24	46	22	24
51	44	17	27	38	15	23
52	42	25	17	33	19	14
53	28	17	11	43	27	16
54	33	19	14	32	13	19
<b>55～59歳</b>	<b>185</b>	<b>87</b>	<b>98</b>	<b>223</b>	<b>113</b>	<b>110</b>
55	27	13	14	44	19	25
56	30	11	19	41	19	22
57	36	16	20	33	16	17
58	40	20	20	56	30	26
59	52	27	25	49	29	20
<b>60～64歳</b>	<b>142</b>	<b>73</b>	<b>69</b>	<b>204</b>	<b>94</b>	<b>110</b>
60	35	18	17	53	24	29
61	39	20	19	56	26	30
62	21	13	8	27	13	14
63	19	10	9	24	8	16
64	28	12	16	44	23	21
<b>65～69歳</b>	<b>119</b>	<b>53</b>	<b>66</b>	<b>174</b>	<b>80</b>	<b>94</b>
65	25	13	12	43	26	17
66	30	16	14	36	14	22
67	20	8	12	32	10	22
68	18	7	11	31	13	18
69	26	9	17	32	17	15
<b>70～74歳</b>	<b>154</b>	<b>72</b>	<b>82</b>	<b>207</b>	<b>91</b>	<b>116</b>
70	30	15	15	40	19	21
71	45	23	22	33	12	21
72	35	15	20	41	19	22
73	22	10	12	44	22	22
74	22	9	13	49	19	30
<b>75～79歳</b>	<b>147</b>	<b>55</b>	<b>92</b>	<b>212</b>	<b>91</b>	<b>121</b>
75	24	11	13	41	18	23
76	33	17	16	49	22	27
77	25	9	16	44	19	25
78	39	13	26	43	23	20
79	26	5	21	35	9	26
<b>80～84歳</b>	<b>102</b>	<b>31</b>	<b>71</b>	<b>121</b>	<b>43</b>	<b>78</b>
80	15	8	7	21	9	12
81	17	4	13	22	9	13
82	26	5	21	34	10	24
83	28	7	21	22	6	16
84	16	7	9	22	9	13
<b>85～89歳</b>	<b>78</b>	<b>24</b>	<b>54</b>	<b>71</b>	<b>20</b>	<b>51</b>
<b>90～94歳</b>	<b>31</b>	<b>6</b>	<b>25</b>	<b>17</b>	<b>5</b>	<b>12</b>
<b>95～99歳</b>	<b>16</b>	<b>3</b>	<b>13</b>	<b>2</b>	<b>1</b>	<b>1</b>
<b>100歳以上</b>	<b>1</b>	<b>0</b>	<b>1</b>	<b>0</b>	<b>0</b>	<b>0</b>
<b>不 詳</b>	<b>0</b>	<b>0</b>	<b>0</b>	<b>0</b>	<b>0</b>	<b>0</b>
(再掲)						
15歳未満	241	133	108	216	116	100
15～64歳	1,253	601	652	1,358	664	694
65歳以上	648	244	404	804	331	473
年齢別割合(%)						
15歳未満	11.3%	13.6%	9.3%	9.1%	10.4%	7.9%
15～64歳	58.5%	61.5%	56.0%	57.1%	59.8%	54.8%
65歳以上	30.2%	24.9%	34.7%	33.8%	29.8%	37.3%
平均年齢	49.6	46.6	52.2	51.8	49.7	53.6

表3 年齢別・大字別人口

【平成17年国勢調査からの推計値】

年齢(各歳)	牛 島 東			牛 島 西			牛 島 南		
	総数	男	女	総数	男	女	総数	男	女
<b>総数</b>	<b>5,930</b>	<b>2,754</b>	<b>3,176</b>	<b>5,787</b>	<b>2,679</b>	<b>3,108</b>	<b>1,393</b>	<b>680</b>	<b>713</b>
<b>0～4歳</b>	<b>222</b>	<b>128</b>	<b>94</b>	<b>259</b>	<b>135</b>	<b>124</b>	<b>27</b>	<b>12</b>	<b>15</b>
0	45	28	17	57	25	32	4	2	2
1	32	18	14	51	28	23	9	4	5
2	55	30	25	52	31	21	4	1	3
3	40	21	19	42	22	20	8	4	4
4	50	31	19	57	29	28	2	1	1
<b>5～9歳</b>	<b>247</b>	<b>134</b>	<b>113</b>	<b>235</b>	<b>114</b>	<b>121</b>	<b>41</b>	<b>23</b>	<b>18</b>
5	55	37	18	41	16	25	9	4	5
6	46	23	23	52	29	23	8	2	6
7	53	31	22	40	23	17	14	11	3
8	46	17	29	50	25	25	5	1	4
9	47	26	21	52	21	31	5	5	0
<b>10～14歳</b>	<b>278</b>	<b>136</b>	<b>142</b>	<b>287</b>	<b>146</b>	<b>141</b>	<b>93</b>	<b>46</b>	<b>47</b>
10	47	23	24	62	29	33	12	6	6
11	57	29	28	55	34	21	21	13	8
12	49	27	22	61	30	31	13	6	7
13	59	26	33	60	30	30	24	8	16
14	66	31	35	49	23	26	23	13	10
<b>15～19歳</b>	<b>278</b>	<b>152</b>	<b>126</b>	<b>339</b>	<b>145</b>	<b>194</b>	<b>126</b>	<b>67</b>	<b>59</b>
15	66	30	36	81	31	50	26	17	9
16	57	39	18	67	32	35	20	9	11
17	53	34	19	83	36	47	32	16	16
18	51	17	34	57	33	24	21	12	9
19	51	32	19	51	13	38	27	13	14
<b>20～24歳</b>	<b>183</b>	<b>78</b>	<b>105</b>	<b>229</b>	<b>108</b>	<b>121</b>	<b>98</b>	<b>40</b>	<b>58</b>
20	48	25	23	64	29	35	18	9	9
21	44	18	26	33	18	15	23	9	14
22	26	11	15	45	20	25	18	6	12
23	33	13	20	44	24	20	17	6	11
24	32	11	21	43	17	26	22	10	12
<b>25～29歳</b>	<b>280</b>	<b>130</b>	<b>150</b>	<b>305</b>	<b>139</b>	<b>166</b>	<b>86</b>	<b>51</b>	<b>35</b>
25	43	22	21	46	22	24	21	11	10
26	54	23	31	63	26	37	13	6	7
27	58	29	29	58	22	36	13	10	3
28	52	23	29	69	34	35	22	12	10
29	73	33	40	69	35	34	17	12	5
<b>30～34歳</b>	<b>357</b>	<b>168</b>	<b>189</b>	<b>398</b>	<b>201</b>	<b>197</b>	<b>63</b>	<b>32</b>	<b>31</b>
30	58	30	28	60	27	33	20	13	7
31	78	41	37	72	41	31	8	2	6
32	88	45	43	84	39	45	13	8	5
33	67	27	40	97	46	51	8	2	6
34	66	25	41	85	48	37	14	7	7
<b>35～39歳</b>	<b>393</b>	<b>183</b>	<b>210</b>	<b>373</b>	<b>186</b>	<b>187</b>	<b>68</b>	<b>35</b>	<b>33</b>
35	84	44	40	83	39	44	18	8	10
36	82	39	43	91	49	42	13	7	6
37	71	30	41	67	32	35	9	6	3
38	82	37	45	66	31	35	10	4	6
39	74	33	41	66	35	31	18	10	8
<b>40～44歳</b>	<b>349</b>	<b>172</b>	<b>177</b>	<b>378</b>	<b>149</b>	<b>229</b>	<b>82</b>	<b>33</b>	<b>49</b>
40	61	40	21	65	28	37	18	7	11
41	79	35	44	86	36	50	11	6	5
42	64	32	32	63	27	36	16	6	10
43	74	29	45	76	24	52	20	6	14
44	71	36	35	88	34	54	17	8	9
<b>45～49歳</b>	<b>402</b>	<b>188</b>	<b>214</b>	<b>420</b>	<b>196</b>	<b>224</b>	<b>144</b>	<b>64</b>	<b>80</b>
45	93	41	52	82	37	45	24	8	16
46	63	29	34	88	41	47	29	14	15
47	81	39	42	74	34	40	27	10	17
48	75	41	34	80	37	43	24	15	9
49	90	38	52	96	47	49	40	17	23

表3 年齢別・大字別人口

年齢(各歳)	牛 島 東			牛 島 西			牛 島 南		
	総数	男	女	総数	男	女	総数	男	女
<b>50～54歳</b>	<b>403</b>	<b>186</b>	<b>217</b>	<b>380</b>	<b>185</b>	<b>195</b>	<b>181</b>	<b>86</b>	<b>95</b>
50	75	27	48	73	34	39	41	18	23
51	77	38	39	80	43	37	32	15	17
52	80	40	40	70	33	37	35	13	22
53	99	49	50	81	42	39	42	24	18
54	72	32	40	76	33	43	31	16	15
<b>55～59歳</b>	<b>467</b>	<b>218</b>	<b>249</b>	<b>464</b>	<b>213</b>	<b>251</b>	<b>169</b>	<b>80</b>	<b>89</b>
55	78	37	41	80	38	42	36	18	18
56	89	44	45	95	41	54	37	22	15
57	87	39	48	77	42	35	30	11	19
58	95	46	49	98	39	59	31	11	20
59	118	52	66	114	53	61	35	18	17
<b>60～64歳</b>	<b>440</b>	<b>185</b>	<b>255</b>	<b>416</b>	<b>191</b>	<b>225</b>	<b>88</b>	<b>52</b>	<b>36</b>
60	105	46	59	91	45	46	27	15	12
61	105	42	63	107	46	61	22	13	9
62	70	35	35	61	27	34	9	6	3
63	68	22	46	71	37	34	15	8	7
64	92	40	52	86	36	50	15	10	5
<b>65～69歳</b>	<b>471</b>	<b>220</b>	<b>251</b>	<b>391</b>	<b>192</b>	<b>199</b>	<b>44</b>	<b>24</b>	<b>20</b>
65	100	49	51	73	34	39	10	7	3
66	104	48	56	82	42	40	7	4	3
67	92	43	49	76	37	39	8	1	7
68	86	43	43	70	38	32	11	7	4
69	89	37	52	90	41	49	8	5	3
<b>70～74歳</b>	<b>460</b>	<b>191</b>	<b>269</b>	<b>367</b>	<b>168</b>	<b>199</b>	<b>34</b>	<b>17</b>	<b>17</b>
70	81	32	49	72	32	40	8	2	6
71	113	42	71	81	35	46	3	2	1
72	89	37	52	91	42	49	10	5	5
73	85	33	52	61	27	34	4	2	2
74	92	47	45	62	32	30	9	6	3
<b>75～79歳</b>	<b>347</b>	<b>155</b>	<b>192</b>	<b>263</b>	<b>97</b>	<b>166</b>	<b>22</b>	<b>10</b>	<b>12</b>
75	81	34	47	53	19	34	5	2	3
76	64	31	33	56	20	36	2	1	1
77	80	37	43	68	26	42	2	2	0
78	59	30	29	46	14	32	8	3	5
79	63	23	40	40	18	22	5	2	3
<b>80～84歳</b>	<b>216</b>	<b>85</b>	<b>131</b>	<b>178</b>	<b>66</b>	<b>112</b>	<b>13</b>	<b>5</b>	<b>8</b>
80	58	25	33	37	14	23	2	1	1
81	44	17	27	39	15	24	4	2	2
82	43	17	26	44	14	30	3	1	2
83	39	14	25	31	12	19	1	0	1
84	32	12	20	27	11	16	3	1	2
<b>85～89歳</b>	<b>97</b>	<b>30</b>	<b>67</b>	<b>74</b>	<b>37</b>	<b>37</b>	<b>11</b>	<b>3</b>	<b>8</b>
<b>90～94歳</b>	<b>29</b>	<b>12</b>	<b>17</b>	<b>26</b>	<b>11</b>	<b>15</b>	<b>3</b>	<b>0</b>	<b>3</b>
<b>95～99歳</b>	<b>4</b>	<b>0</b>	<b>4</b>	<b>4</b>	<b>0</b>	<b>4</b>	<b>0</b>	<b>0</b>	<b>0</b>
<b>100歳以上</b>	<b>0</b>	<b>0</b>	<b>0</b>	<b>1</b>	<b>0</b>	<b>1</b>	<b>0</b>	<b>0</b>	<b>0</b>
<b>不詳</b>	<b>7</b>	<b>3</b>	<b>4</b>	<b>0</b>	<b>0</b>	<b>0</b>	<b>0</b>	<b>0</b>	<b>0</b>
(再掲)									
15歳未満	747	398	349	781	395	386	161	81	80
15～64歳	3,552	1,660	1,892	3,702	1,713	1,989	1,105	540	565
65歳以上	1,624	693	931	1,304	571	733	127	59	68
年齢別割合(%)									
15歳未満	12.6%	14.5%	11.0%	13.5%	14.7%	12.4%	11.6%	11.9%	11.2%
15～64歳	59.9%	60.3%	59.6%	64.0%	63.9%	64.0%	79.3%	79.4%	79.2%
65歳以上	27.5%	25.2%	29.4%	22.5%	21.4%	23.6%	9.1%	8.7%	9.6%
平均年齢	47.2	45.4	48.8	44.7	43.7	45.4	41.2	40.8	41.6

表3 年齢別・大字別人口

【平成17年国勢調査からの推計値】

年齢(各歳)	卸 町			大 住			仁 井 田		
	総 数	男	女	総 数	男	女	総 数	男	女
<b>総 数</b>	<b>754</b>	<b>374</b>	<b>380</b>	<b>3,069</b>	<b>1,442</b>	<b>1,627</b>	<b>14,026</b>	<b>6,634</b>	<b>7,392</b>
<b>0～4歳</b>	<b>31</b>	<b>12</b>	<b>19</b>	<b>155</b>	<b>69</b>	<b>86</b>	<b>585</b>	<b>307</b>	<b>278</b>
0	4	1	3	33	13	20	110	60	50
1	7	3	4	22	9	13	114	54	60
2	6	3	3	36	16	20	104	51	53
3	6	1	5	33	15	18	117	67	50
4	8	4	4	31	16	15	140	75	65
<b>5～9歳</b>	<b>16</b>	<b>11</b>	<b>5</b>	<b>181</b>	<b>88</b>	<b>93</b>	<b>630</b>	<b>307</b>	<b>323</b>
5	2	1	1	38	19	19	114	56	58
6	3	3	0	28	15	13	139	68	71
7	4	2	2	37	18	19	116	57	59
8	5	3	2	38	17	21	115	61	54
9	2	2	0	40	19	21	146	65	81
<b>10～14歳</b>	<b>34</b>	<b>17</b>	<b>17</b>	<b>174</b>	<b>91</b>	<b>83</b>	<b>711</b>	<b>348</b>	<b>363</b>
10	5	2	3	46	25	21	141	67	74
11	7	4	3	41	24	17	139	63	76
12	5	1	4	37	14	23	129	62	67
13	7	6	1	26	14	12	157	84	73
14	10	4	6	24	14	10	145	72	73
<b>15～19歳</b>	<b>34</b>	<b>17</b>	<b>17</b>	<b>139</b>	<b>58</b>	<b>81</b>	<b>663</b>	<b>344</b>	<b>319</b>
15	3	3	0	27	11	16	128	67	61
16	5	2	3	28	8	20	143	77	66
17	7	4	3	24	14	10	134	63	71
18	10	7	3	34	13	21	142	70	72
19	9	1	8	26	12	14	116	67	49
<b>20～24歳</b>	<b>46</b>	<b>26</b>	<b>20</b>	<b>110</b>	<b>52</b>	<b>58</b>	<b>619</b>	<b>295</b>	<b>324</b>
20	6	5	1	20	10	10	135	70	65
21	16	7	9	26	15	11	121	49	72
22	7	5	2	28	14	14	110	53	57
23	5	4	1	14	5	9	129	62	67
24	12	5	7	22	8	14	124	61	63
<b>25～29歳</b>	<b>78</b>	<b>40</b>	<b>38</b>	<b>162</b>	<b>75</b>	<b>87</b>	<b>810</b>	<b>376</b>	<b>434</b>
25	19	10	9	27	10	17	134	57	77
26	15	8	7	26	14	12	155	62	93
27	8	4	4	39	20	19	148	76	72
28	24	10	14	41	17	24	179	86	93
29	12	8	4	29	14	15	194	95	99
<b>30～34歳</b>	<b>74</b>	<b>42</b>	<b>32</b>	<b>215</b>	<b>105</b>	<b>110</b>	<b>1,043</b>	<b>512</b>	<b>531</b>
30	19	11	8	35	22	13	184	98	86
31	11	7	4	41	14	27	212	96	116
32	15	11	4	40	22	18	211	102	109
33	10	5	5	36	16	20	197	101	96
34	19	8	11	63	31	32	239	115	124
<b>35～39歳</b>	<b>48</b>	<b>16</b>	<b>32</b>	<b>231</b>	<b>107</b>	<b>124</b>	<b>1,040</b>	<b>505</b>	<b>535</b>
35	11	3	8	51	20	31	207	104	103
36	7	1	6	45	21	24	238	115	123
37	7	1	6	56	27	29	209	96	113
38	12	5	7	42	22	20	209	92	117
39	11	6	5	37	17	20	177	98	79
<b>40～44歳</b>	<b>48</b>	<b>28</b>	<b>20</b>	<b>233</b>	<b>111</b>	<b>122</b>	<b>900</b>	<b>430</b>	<b>470</b>
40	11	6	5	51	28	23	214	102	112
41	10	7	3	46	24	22	168	79	89
42	7	3	4	30	15	15	153	70	83
43	9	6	3	56	24	32	198	94	104
44	11	6	5	50	20	30	167	85	82
<b>45～49歳</b>	<b>55</b>	<b>28</b>	<b>27</b>	<b>185</b>	<b>94</b>	<b>91</b>	<b>917</b>	<b>449</b>	<b>468</b>
45	9	5	4	32	16	16	188	88	100
46	11	7	4	38	22	16	162	76	86
47	9	4	5	42	20	22	192	94	98
48	19	9	10	38	19	19	191	96	95
49	7	3	4	35	17	18	184	95	89

表3 年齢別・大字別人口

年齢(各歳)	卸 町			大 住			仁 井 田		
	総 数	男	女	総 数	男	女	総 数	男	女
<b>50～54歳</b>	<b>62</b>	<b>30</b>	<b>32</b>	<b>186</b>	<b>98</b>	<b>88</b>	<b>936</b>	<b>440</b>	<b>496</b>
50	8	3	5	27	18	9	191	95	96
51	17	9	8	45	26	19	156	81	75
52	17	8	9	42	20	22	174	70	104
53	6	2	4	35	15	20	212	98	114
54	14	8	6	37	19	18	203	96	107
<b>55～59歳</b>	<b>67</b>	<b>32</b>	<b>35</b>	<b>237</b>	<b>106</b>	<b>131</b>	<b>1,308</b>	<b>593</b>	<b>715</b>
55	15	8	7	47	22	25	213	97	116
56	8	3	5	39	14	25	255	123	132
57	11	6	5	53	22	31	243	115	128
58	16	7	9	39	22	17	305	125	180
59	17	8	9	59	26	33	292	133	159
<b>60～64歳</b>	<b>47</b>	<b>28</b>	<b>19</b>	<b>229</b>	<b>105</b>	<b>124</b>	<b>1,058</b>	<b>509</b>	<b>549</b>
60	16	7	9	56	28	28	252	120	132
61	14	9	5	59	29	30	256	124	132
62	4	3	1	32	8	24	177	81	96
63	7	6	1	38	18	20	185	97	88
64	6	3	3	44	22	22	188	87	101
<b>65～69歳</b>	<b>43</b>	<b>18</b>	<b>25</b>	<b>245</b>	<b>115</b>	<b>130</b>	<b>882</b>	<b>420</b>	<b>462</b>
65	13	4	9	65	29	36	193	88	105
66	5	2	3	62	31	31	197	92	105
67	11	7	4	44	24	20	161	82	79
68	6	3	3	35	17	18	206	106	100
69	8	2	6	39	14	25	125	52	73
<b>70～74歳</b>	<b>23</b>	<b>11</b>	<b>12</b>	<b>167</b>	<b>76</b>	<b>91</b>	<b>782</b>	<b>365</b>	<b>417</b>
70	3	2	1	35	14	21	151	77	74
71	8	5	3	34	21	13	160	73	87
72	6	2	4	36	14	22	167	73	94
73	5	2	3	38	15	23	166	82	84
74	1	0	1	24	12	12	138	60	78
<b>75～79歳</b>	<b>20</b>	<b>7</b>	<b>13</b>	<b>115</b>	<b>51</b>	<b>64</b>	<b>535</b>	<b>222</b>	<b>313</b>
75	4	2	2	28	9	19	139	56	83
76	5	2	3	22	10	12	111	54	57
77	4	1	3	17	5	12	102	36	66
78	1	0	1	24	15	9	97	43	54
79	6	2	4	24	12	12	86	33	53
<b>80～84歳</b>	<b>15</b>	<b>6</b>	<b>9</b>	<b>64</b>	<b>25</b>	<b>39</b>	<b>380</b>	<b>149</b>	<b>231</b>
80	6	1	5	14	4	10	120	40	80
81	4	2	2	13	5	8	69	37	32
82	2	2	0	12	5	7	76	30	46
83	2	0	2	15	5	10	61	20	41
84	1	1	0	10	6	4	54	22	32
<b>85～89歳</b>	<b>7</b>	<b>3</b>	<b>4</b>	<b>30</b>	<b>11</b>	<b>19</b>	<b>158</b>	<b>42</b>	<b>116</b>
<b>90～94歳</b>	<b>4</b>	<b>1</b>	<b>3</b>	<b>10</b>	<b>4</b>	<b>6</b>	<b>38</b>	<b>7</b>	<b>31</b>
<b>95～99歳</b>	<b>0</b>	<b>0</b>	<b>0</b>	<b>0</b>	<b>0</b>	<b>0</b>	<b>7</b>	<b>1</b>	<b>6</b>
<b>100歳以上</b>	<b>0</b>	<b>0</b>	<b>0</b>	<b>0</b>	<b>0</b>	<b>0</b>	<b>0</b>	<b>0</b>	<b>0</b>
<b>不 詳</b>	<b>2</b>	<b>1</b>	<b>1</b>	<b>1</b>	<b>1</b>	<b>0</b>	<b>24</b>	<b>13</b>	<b>11</b>
(再掲)									
15歳未満	81	40	41	510	248	262	1,926	962	964
15～64歳	559	287	272	1,927	911	1,016	9,294	4,453	4,841
65歳以上	112	46	66	631	282	349	2,782	1,206	1,576
年齢別割合(%)									
15歳未満	10.7%	10.7%	10.8%	16.6%	17.2%	16.1%	13.7%	14.5%	13.0%
15～64歳	74.1%	76.7%	71.6%	62.8%	63.2%	62.4%	66.3%	67.1%	65.5%
65歳以上	15.2%	12.6%	17.6%	20.6%	19.6%	21.5%	20.0%	18.4%	21.5%
平均年齢	42.1	41.2	43.0	42.9	42.5	43.3	43.9	42.8	44.9

表3 年齢別・大字別人口

【平成17年国勢調査からの推計値】

年齢(各歳)	御 野 場			御 所 野			四 ツ 小 屋		
	総 数	男	女	総 数	男	女	総 数	男	女
<b>総 数</b>	<b>7,850</b>	<b>3,673</b>	<b>4,177</b>	<b>6,649</b>	<b>3,113</b>	<b>3,536</b>	<b>1,828</b>	<b>857</b>	<b>971</b>
<b>0～4歳</b>	<b>280</b>	<b>142</b>	<b>138</b>	<b>368</b>	<b>193</b>	<b>175</b>	<b>50</b>	<b>19</b>	<b>31</b>
0	56	24	32	67	37	30	9	2	7
1	55	27	28	81	39	42	10	4	6
2	60	28	32	73	33	40	9	3	6
3	55	33	22	75	43	32	12	7	5
4	54	30	24	72	41	31	10	3	7
<b>5～9歳</b>	<b>413</b>	<b>205</b>	<b>208</b>	<b>479</b>	<b>235</b>	<b>244</b>	<b>65</b>	<b>29</b>	<b>36</b>
5	76	42	34	87	37	50	8	5	3
6	77	38	39	91	45	46	6	3	3
7	77	42	35	102	52	50	19	8	11
8	93	46	47	90	47	43	15	4	11
9	90	37	53	109	54	55	17	9	8
<b>10～14歳</b>	<b>549</b>	<b>297</b>	<b>252</b>	<b>599</b>	<b>304</b>	<b>295</b>	<b>65</b>	<b>34</b>	<b>31</b>
10	103	55	48	134	64	70	11	8	3
11	105	57	48	103	53	50	6	4	2
12	112	63	49	131	64	67	20	8	12
13	106	55	51	109	61	48	10	6	4
14	123	67	56	122	62	60	18	8	10
<b>15～19歳</b>	<b>625</b>	<b>291</b>	<b>334</b>	<b>539</b>	<b>257</b>	<b>282</b>	<b>57</b>	<b>29</b>	<b>28</b>
15	108	46	62	135	66	69	9	4	5
16	132	67	65	134	65	69	13	9	4
17	147	61	86	114	56	58	15	5	10
18	104	54	50	86	39	47	8	4	4
19	134	63	71	70	31	39	12	7	5
<b>20～24歳</b>	<b>359</b>	<b>165</b>	<b>194</b>	<b>217</b>	<b>100</b>	<b>117</b>	<b>96</b>	<b>43</b>	<b>53</b>
20	98	44	54	66	29	37	20	9	11
21	86	43	43	53	25	28	25	14	11
22	62	28	34	26	8	18	15	6	9
23	58	26	32	37	18	19	15	9	6
24	55	24	31	35	20	15	21	5	16
<b>25～29歳</b>	<b>335</b>	<b>154</b>	<b>181</b>	<b>235</b>	<b>105</b>	<b>130</b>	<b>92</b>	<b>47</b>	<b>45</b>
25	73	32	41	38	17	21	18	8	10
26	53	29	24	47	14	33	18	8	10
27	60	26	34	49	19	30	14	8	6
28	83	36	47	50	23	27	17	10	7
29	66	31	35	51	32	19	25	13	12
<b>30～34歳</b>	<b>410</b>	<b>203</b>	<b>207</b>	<b>467</b>	<b>220</b>	<b>247</b>	<b>107</b>	<b>51</b>	<b>56</b>
30	67	36	31	58	33	25	11	6	5
31	74	35	39	98	52	46	19	9	10
32	88	46	42	83	36	47	19	9	10
33	84	36	48	102	56	46	25	7	18
34	97	50	47	126	43	83	33	20	13
<b>35～39歳</b>	<b>474</b>	<b>217</b>	<b>257</b>	<b>603</b>	<b>296</b>	<b>307</b>	<b>92</b>	<b>47</b>	<b>45</b>
35	111	62	49	118	56	62	21	8	13
36	98	46	52	126	61	65	14	7	7
37	80	41	39	121	61	60	16	13	3
38	101	31	70	117	53	64	20	10	10
39	84	37	47	121	65	56	21	9	12
<b>40～44歳</b>	<b>588</b>	<b>242</b>	<b>346</b>	<b>629</b>	<b>270</b>	<b>359</b>	<b>109</b>	<b>64</b>	<b>45</b>
40	105	41	64	124	50	74	28	13	15
41	106	43	63	113	46	67	20	13	7
42	93	49	44	118	57	61	12	7	5
43	129	52	77	133	57	76	19	13	6
44	155	57	98	141	60	81	30	18	12
<b>45～49歳</b>	<b>691</b>	<b>310</b>	<b>381</b>	<b>623</b>	<b>290</b>	<b>333</b>	<b>91</b>	<b>39</b>	<b>52</b>
45	124	57	67	158	62	96	13	8	5
46	127	66	61	134	68	66	21	8	13
47	132	49	83	118	51	67	14	5	9
48	141	61	80	120	65	55	19	8	11
49	167	77	90	93	44	49	24	10	14

表3 年齢別・大字別人口

年齢(各歳)	御 野 場			御 所 野			四 ツ 小 屋		
	総 数	男	女	総 数	男	女	総 数	男	女
<b>50～54歳</b>	<b>702</b>	<b>329</b>	<b>373</b>	<b>394</b>	<b>205</b>	<b>189</b>	<b>119</b>	<b>61</b>	<b>58</b>
50	142	65	77	82	42	40	21	10	11
51	139	66	73	92	50	42	30	16	14
52	139	67	72	67	36	31	33	15	18
53	139	62	77	83	43	40	15	10	5
54	143	69	74	70	34	36	20	10	10
<b>55～59歳</b>	<b>776</b>	<b>386</b>	<b>390</b>	<b>324</b>	<b>148</b>	<b>176</b>	<b>197</b>	<b>91</b>	<b>106</b>
55	131	66	65	44	20	24	39	15	24
56	177	87	90	58	30	28	30	15	15
57	164	77	87	57	26	31	37	20	17
58	150	77	73	85	33	52	45	15	30
59	154	79	75	80	39	41	46	26	20
<b>60～64歳</b>	<b>509</b>	<b>247</b>	<b>262</b>	<b>281</b>	<b>137</b>	<b>144</b>	<b>119</b>	<b>59</b>	<b>60</b>
60	126	62	64	75	40	35	26	13	13
61	124	60	64	78	39	39	38	24	14
62	81	40	41	35	16	19	15	10	5
63	82	37	45	42	22	20	16	7	9
64	96	48	48	51	20	31	24	5	19
<b>65～69歳</b>	<b>325</b>	<b>165</b>	<b>160</b>	<b>230</b>	<b>120</b>	<b>110</b>	<b>146</b>	<b>72</b>	<b>74</b>
65	71	37	34	55	30	25	31	19	12
66	84	44	40	42	21	21	29	9	20
67	59	32	27	53	26	27	30	16	14
68	50	25	25	42	25	17	29	14	15
69	61	27	34	38	18	20	27	14	13
<b>70～74歳</b>	<b>285</b>	<b>122</b>	<b>163</b>	<b>214</b>	<b>87</b>	<b>127</b>	<b>141</b>	<b>64</b>	<b>77</b>
70	66	28	38	35	14	21	37	18	19
71	58	29	29	42	14	28	22	10	12
72	55	28	27	59	28	31	28	7	21
73	49	15	34	43	13	30	21	13	8
74	57	22	35	35	18	17	33	16	17
<b>75～79歳</b>	<b>216</b>	<b>91</b>	<b>125</b>	<b>181</b>	<b>79</b>	<b>102</b>	<b>114</b>	<b>48</b>	<b>66</b>
75	56	23	33	48	28	20	25	7	18
76	43	17	26	34	16	18	20	8	12
77	40	24	16	26	12	14	23	8	15
78	38	13	25	39	15	24	34	18	16
79	39	14	25	34	8	26	12	7	5
<b>80～84歳</b>	<b>176</b>	<b>72</b>	<b>104</b>	<b>127</b>	<b>39</b>	<b>88</b>	<b>95</b>	<b>38</b>	<b>57</b>
80	53	24	29	19	6	13	25	12	13
81	37	16	21	31	10	21	27	8	19
82	33	14	19	27	8	19	18	6	12
83	27	12	15	28	10	18	13	7	6
84	26	6	20	22	5	17	12	5	7
<b>85～89歳</b>	<b>79</b>	<b>23</b>	<b>56</b>	<b>87</b>	<b>22</b>	<b>65</b>	<b>35</b>	<b>6</b>	<b>29</b>
<b>90～94歳</b>	<b>38</b>	<b>10</b>	<b>28</b>	<b>30</b>	<b>2</b>	<b>28</b>	<b>13</b>	<b>4</b>	<b>9</b>
<b>95～99歳</b>	<b>19</b>	<b>2</b>	<b>17</b>	<b>19</b>	<b>1</b>	<b>18</b>	<b>3</b>	<b>0</b>	<b>3</b>
<b>100歳以上</b>	<b>1</b>	<b>0</b>	<b>1</b>	<b>0</b>	<b>0</b>	<b>0</b>	<b>0</b>	<b>0</b>	<b>0</b>
<b>不 詳</b>	<b>0</b>	<b>0</b>	<b>0</b>	<b>3</b>	<b>3</b>	<b>0</b>	<b>22</b>	<b>12</b>	<b>10</b>
(再掲)									
15歳未満	1,242	644	598	1,446	732	714	180	82	98
15～64歳	5,469	2,544	2,925	4,312	2,028	2,284	1,079	531	548
65歳以上	1,139	485	654	888	350	538	547	232	315
年齢別割合(%)									
15歳未満	15.8%	17.5%	14.3%	21.7%	23.5%	20.2%	9.8%	9.6%	10.1%
15～64歳	69.7%	69.3%	70.0%	64.9%	65.1%	64.6%	59.0%	62.0%	56.4%
65歳以上	14.5%	13.2%	15.7%	13.4%	11.4%	15.2%	31.2%	28.4%	33.5%
平均年齢	41.7	40.6	42.6	37.8	36.3	39.2	49.5	48.3	50.5

表3 年齢別・大字別人口

【平成17年国勢調査からの推計値】

年齢(各歳)	上北手			山手台		
	総数	男	女	総数	男	女
<b>総数</b>	<b>1,951</b>	<b>856</b>	<b>1,095</b>	<b>876</b>	<b>423</b>	<b>453</b>
<b>0～4歳</b>	<b>71</b>	<b>34</b>	<b>37</b>	<b>80</b>	<b>44</b>	<b>36</b>
0	16	6	10	14	4	10
1	22	15	7	14	8	6
2	12	4	8	16	10	6
3	9	3	6	13	9	4
4	12	6	6	23	13	10
<b>5～9歳</b>	<b>53</b>	<b>22</b>	<b>31</b>	<b>114</b>	<b>45</b>	<b>69</b>
5	10	6	4	23	6	17
6	14	5	9	26	13	13
7	14	5	9	27	9	18
8	5	2	3	24	9	15
9	10	4	6	14	8	6
<b>10～14歳</b>	<b>79</b>	<b>51</b>	<b>28</b>	<b>70</b>	<b>37</b>	<b>33</b>
10	16	12	4	27	15	12
11	18	12	6	17	7	10
12	16	9	7	9	6	3
13	12	7	5	7	4	3
14	17	11	6	10	5	5
<b>15～19歳</b>	<b>92</b>	<b>46</b>	<b>46</b>	<b>33</b>	<b>19</b>	<b>14</b>
15	16	8	8	4	2	2
16	22	13	9	12	6	6
17	15	9	6	9	5	4
18	17	7	10	3	3	0
19	22	9	13	5	3	2
<b>20～24歳</b>	<b>135</b>	<b>35</b>	<b>100</b>	<b>16</b>	<b>9</b>	<b>7</b>
20	17	9	8	4	2	2
21	23	7	16	6	3	3
22	42	4	38	2	2	0
23	30	10	20	1	0	1
24	23	5	18	3	2	1
<b>25～29歳</b>	<b>94</b>	<b>52</b>	<b>42</b>	<b>36</b>	<b>14</b>	<b>22</b>
25	20	12	8	4	3	1
26	17	8	9	3	1	2
27	21	10	11	6	2	4
28	18	9	9	9	3	6
29	18	13	5	14	5	9
<b>30～34歳</b>	<b>115</b>	<b>59</b>	<b>56</b>	<b>74</b>	<b>37</b>	<b>37</b>
30	29	14	15	11	5	6
31	21	11	10	5	2	3
32	23	13	10	25	14	11
33	20	9	11	14	6	8
34	22	12	10	19	10	9
<b>35～39歳</b>	<b>104</b>	<b>55</b>	<b>49</b>	<b>131</b>	<b>60</b>	<b>71</b>
35	22	14	8	24	12	12
36	18	10	8	31	11	20
37	21	9	12	30	15	15
38	15	9	6	19	8	11
39	28	13	15	27	14	13
<b>40～44歳</b>	<b>78</b>	<b>30</b>	<b>48</b>	<b>116</b>	<b>64</b>	<b>52</b>
40	18	4	14	31	16	15
41	17	9	8	31	18	13
42	9	4	5	24	15	9
43	14	6	8	15	9	6
44	20	7	13	15	6	9
<b>45～49歳</b>	<b>105</b>	<b>53</b>	<b>52</b>	<b>54</b>	<b>32</b>	<b>22</b>
45	16	8	8	14	7	7
46	23	13	10	11	6	5
47	20	9	11	10	9	1
48	25	15	10	11	5	6
49	21	8	13	8	5	3



表3 年齢別・大字別人口

年齢(各歳)	上北手		山手台			
	総数	男	女	総数	男	女
<b>50～54歳</b>	<b>124</b>	<b>63</b>	<b>61</b>	<b>42</b>	<b>20</b>	<b>22</b>
50	22	13	9	7	3	4
51	26	13	13	12	4	8
52	25	12	13	6	4	2
53	25	11	14	8	5	3
54	26	14	12	9	4	5
<b>55～59歳</b>	<b>148</b>	<b>74</b>	<b>74</b>	<b>36</b>	<b>17</b>	<b>19</b>
55	32	17	15	7	3	4
56	25	12	13	8	3	5
57	32	13	19	9	4	5
58	28	14	14	6	4	2
59	31	18	13	6	3	3
<b>60～64歳</b>	<b>105</b>	<b>53</b>	<b>52</b>	<b>17</b>	<b>6</b>	<b>11</b>
60	22	7	15	6	2	4
61	26	14	12	3	1	2
62	16	8	8	5	2	3
63	11	8	3	1	1	0
64	30	16	14	2	0	2
<b>65～69歳</b>	<b>117</b>	<b>49</b>	<b>68</b>	<b>25</b>	<b>9</b>	<b>16</b>
65	20	8	12	12	4	8
66	26	13	13	4	1	3
67	18	9	9	2	0	2
68	27	9	18	5	4	1
69	26	10	16	2	0	2
<b>70～74歳</b>	<b>143</b>	<b>60</b>	<b>83</b>	<b>11</b>	<b>7</b>	<b>4</b>
70	27	11	16	4	3	1
71	32	12	20	3	2	1
72	25	12	13	3	2	1
73	33	15	18	1	0	1
74	26	10	16	0	0	0
<b>75～79歳</b>	<b>148</b>	<b>64</b>	<b>84</b>	<b>7</b>	<b>0</b>	<b>7</b>
75	28	16	12	1	0	1
76	26	14	12	4	0	4
77	31	10	21	1	0	1
78	27	11	16	0	0	0
79	36	13	23	1	0	1
<b>80～84歳</b>	<b>109</b>	<b>25</b>	<b>84</b>	<b>9</b>	<b>2</b>	<b>7</b>
80	23	7	16	2	1	1
81	23	3	20	3	1	2
82	25	5	20	1	0	1
83	14	3	11	2	0	2
84	24	7	17	1	0	1
<b>85～89歳</b>	<b>83</b>	<b>22</b>	<b>61</b>	<b>3</b>	<b>1</b>	<b>2</b>
<b>90～94歳</b>	<b>29</b>	<b>7</b>	<b>22</b>	<b>2</b>	<b>0</b>	<b>2</b>
<b>95～99歳</b>	<b>18</b>	<b>2</b>	<b>16</b>	<b>0</b>	<b>0</b>	<b>0</b>
<b>100歳以上</b>	<b>1</b>	<b>0</b>	<b>1</b>	<b>0</b>	<b>0</b>	<b>0</b>
<b>不詳</b>	<b>0</b>	<b>0</b>	<b>0</b>	<b>0</b>	<b>0</b>	<b>0</b>
(再掲)						
15歳未満	203	107	96	264	126	138
15～64歳	1,100	520	580	555	278	277
65歳以上	648	229	419	57	19	38
年齢別割合(%)						
15歳未満	10.4%	12.5%	8.8%	30.1%	29.8%	30.5%
15～64歳	56.4%	60.7%	53.0%	63.4%	65.7%	61.1%
65歳以上	33.2%	26.8%	38.2%	6.5%	4.5%	8.4%
平均年齢	49.7	46.7	52.0	32.1	31.3	32.8

表3 年齢別・大字別人口

【平成17年国勢調査からの推計値】

年齢(各歳)	寺内			外旭川			土崎港中央		
	総数	男	女	総数	男	女	総数	男	女
<b>総数</b>	<b>9,726</b>	<b>4,864</b>	<b>4,862</b>	<b>13,035</b>	<b>6,141</b>	<b>6,894</b>	<b>4,751</b>	<b>2,108</b>	<b>2,643</b>
<b>0～4歳</b>	<b>402</b>	<b>198</b>	<b>204</b>	<b>585</b>	<b>282</b>	<b>303</b>	<b>112</b>	<b>55</b>	<b>57</b>
0	78	39	39	137	67	70	30	13	17
1	77	40	37	111	53	58	17	11	6
2	76	39	37	114	57	57	27	13	14
3	85	36	49	108	54	54	12	5	7
4	86	44	42	115	51	64	26	13	13
<b>5～9歳</b>	<b>394</b>	<b>208</b>	<b>186</b>	<b>578</b>	<b>300</b>	<b>278</b>	<b>133</b>	<b>64</b>	<b>69</b>
5	80	39	41	118	62	56	24	18	6
6	83	44	39	109	52	57	29	9	20
7	71	35	36	100	49	51	26	10	16
8	80	42	38	131	71	60	24	10	14
9	80	48	32	120	66	54	30	17	13
<b>10～14歳</b>	<b>400</b>	<b>197</b>	<b>203</b>	<b>615</b>	<b>310</b>	<b>305</b>	<b>170</b>	<b>95</b>	<b>75</b>
10	78	33	45	118	58	60	32	23	9
11	77	36	41	126	69	57	37	18	19
12	67	35	32	128	60	68	28	17	11
13	86	44	42	114	55	59	33	16	17
14	92	49	43	129	68	61	40	21	19
<b>15～19歳</b>	<b>501</b>	<b>312</b>	<b>189</b>	<b>655</b>	<b>319</b>	<b>336</b>	<b>197</b>	<b>105</b>	<b>92</b>
15	79	44	35	114	62	52	40	27	13
16	99	54	45	126	56	70	34	17	17
17	75	34	41	141	77	64	51	24	27
18	108	73	35	131	63	68	40	16	24
19	140	107	33	143	61	82	32	21	11
<b>20～24歳</b>	<b>590</b>	<b>404</b>	<b>186</b>	<b>568</b>	<b>253</b>	<b>315</b>	<b>149</b>	<b>76</b>	<b>73</b>
20	126	88	38	123	62	61	38	26	12
21	132	94	38	107	46	61	18	11	7
22	120	82	38	101	42	59	32	18	14
23	113	74	39	103	49	54	25	7	18
24	99	66	33	134	54	80	36	14	22
<b>25～29歳</b>	<b>605</b>	<b>330</b>	<b>275</b>	<b>767</b>	<b>352</b>	<b>415</b>	<b>175</b>	<b>86</b>	<b>89</b>
25	110	62	48	129	66	63	32	16	16
26	109	61	48	140	45	95	40	21	19
27	127	77	50	131	51	80	23	11	12
28	113	59	54	183	100	83	44	18	26
29	146	71	75	184	90	94	36	20	16
<b>30～34歳</b>	<b>722</b>	<b>387</b>	<b>335</b>	<b>1,028</b>	<b>501</b>	<b>527</b>	<b>239</b>	<b>135</b>	<b>104</b>
30	139	62	77	184	90	94	46	27	19
31	127	80	47	190	89	101	43	25	18
32	144	84	60	179	84	95	51	33	18
33	142	63	79	230	123	107	52	26	26
34	170	98	72	245	115	130	47	24	23
<b>35～39歳</b>	<b>688</b>	<b>346</b>	<b>342</b>	<b>939</b>	<b>478</b>	<b>461</b>	<b>204</b>	<b>95</b>	<b>109</b>
35	163	75	88	225	116	109	43	18	25
36	146	72	74	184	96	88	45	21	24
37	129	63	66	180	101	79	36	16	20
38	133	70	63	189	87	102	37	22	15
39	117	66	51	161	78	83	43	18	25
<b>40～44歳</b>	<b>555</b>	<b>275</b>	<b>280</b>	<b>750</b>	<b>372</b>	<b>378</b>	<b>243</b>	<b>111</b>	<b>132</b>
40	118	65	53	163	82	81	55	19	36
41	124	54	70	157	78	79	42	26	16
42	89	48	41	125	63	62	47	22	25
43	124	63	61	150	78	72	50	23	27
44	100	45	55	155	71	84	49	21	28
<b>45～49歳</b>	<b>607</b>	<b>305</b>	<b>302</b>	<b>901</b>	<b>393</b>	<b>508</b>	<b>259</b>	<b>120</b>	<b>139</b>
45	107	56	51	158	79	79	44	17	27
46	132	67	65	164	68	96	59	31	28
47	122	68	54	175	70	105	57	21	36
48	112	54	58	201	85	116	57	28	29
49	134	60	74	203	91	112	42	23	19

表3 年齢別・大字別人口

年齢(各歳)	寺内			外旭川			土崎港中央		
	総数	男	女	総数	男	女	総数	男	女
<b>50～54歳</b>	<b>622</b>	<b>282</b>	<b>340</b>	<b>1,017</b>	<b>486</b>	<b>531</b>	<b>303</b>	<b>145</b>	<b>158</b>
50	120	56	64	190	80	110	60	33	27
51	110	58	52	204	101	103	47	19	28
52	129	58	71	190	94	96	63	29	34
53	129	53	76	202	89	113	69	36	33
54	134	57	77	231	122	109	64	28	36
<b>55～59歳</b>	<b>832</b>	<b>418</b>	<b>414</b>	<b>1,337</b>	<b>642</b>	<b>695</b>	<b>383</b>	<b>187</b>	<b>196</b>
55	150	85	65	246	118	128	66	31	35
56	161	79	82	249	131	118	63	30	33
57	151	81	70	278	129	149	68	29	39
58	181	82	99	267	130	137	89	48	41
59	189	91	98	297	134	163	97	49	48
<b>60～64歳</b>	<b>716</b>	<b>329</b>	<b>387</b>	<b>937</b>	<b>467</b>	<b>470</b>	<b>389</b>	<b>174</b>	<b>215</b>
60	168	66	102	238	114	124	90	40	50
61	166	81	85	241	125	116	100	50	50
62	131	70	61	168	90	78	63	25	38
63	115	54	61	137	63	74	56	26	30
64	136	58	78	153	75	78	80	33	47
<b>65～69歳</b>	<b>639</b>	<b>302</b>	<b>337</b>	<b>717</b>	<b>338</b>	<b>379</b>	<b>350</b>	<b>144</b>	<b>206</b>
65	145	68	77	165	81	84	79	38	41
66	143	63	80	151	70	81	65	22	43
67	134	66	68	129	58	71	79	35	44
68	113	54	59	149	69	80	61	25	36
69	104	51	53	123	60	63	66	24	42
<b>70～74歳</b>	<b>530</b>	<b>245</b>	<b>285</b>	<b>584</b>	<b>269</b>	<b>315</b>	<b>428</b>	<b>171</b>	<b>257</b>
70	108	54	54	127	50	77	87	39	48
71	114	52	62	119	55	64	77	26	51
72	123	60	63	132	58	74	100	40	60
73	91	43	48	106	52	54	103	39	64
74	94	36	58	100	54	46	61	27	34
<b>75～79歳</b>	<b>403</b>	<b>177</b>	<b>226</b>	<b>428</b>	<b>173</b>	<b>255</b>	<b>388</b>	<b>146</b>	<b>242</b>
75	90	39	51	93	38	55	84	35	49
76	83	43	40	84	32	52	82	32	50
77	72	32	40	91	33	58	83	26	57
78	74	31	43	74	40	34	70	23	47
79	84	32	52	86	30	56	69	30	39
<b>80～84歳</b>	<b>284</b>	<b>103</b>	<b>181</b>	<b>339</b>	<b>127</b>	<b>212</b>	<b>327</b>	<b>117</b>	<b>210</b>
80	65	31	34	66	30	36	68	28	40
81	55	20	35	77	32	45	73	21	52
82	62	16	46	70	23	47	56	19	37
83	54	15	39	73	22	51	64	27	37
84	48	21	27	53	20	33	66	22	44
<b>85～89歳</b>	<b>163</b>	<b>28</b>	<b>135</b>	<b>174</b>	<b>46</b>	<b>128</b>	<b>188</b>	<b>58</b>	<b>130</b>
<b>90～94歳</b>	<b>50</b>	<b>10</b>	<b>40</b>	<b>82</b>	<b>24</b>	<b>58</b>	<b>93</b>	<b>23</b>	<b>70</b>
<b>95～99歳</b>	<b>10</b>	<b>0</b>	<b>10</b>	<b>21</b>	<b>2</b>	<b>19</b>	<b>17</b>	<b>1</b>	<b>16</b>
<b>100歳以上</b>	<b>3</b>	<b>1</b>	<b>2</b>	<b>6</b>	<b>1</b>	<b>5</b>	<b>4</b>	<b>0</b>	<b>4</b>
<b>不詳</b>	<b>10</b>	<b>7</b>	<b>3</b>	<b>7</b>	<b>6</b>	<b>1</b>	<b>0</b>	<b>0</b>	<b>0</b>
(再掲)									
15歳未満	1,196	603	593	1,778	892	886	415	214	201
15～64歳	6,438	3,388	3,050	8,899	4,263	4,636	2,541	1,234	1,307
65歳以上	2,082	866	1,216	2,351	980	1,371	1,795	660	1,135
年齢別割合(%)									
15歳未満	12.3%	12.4%	12.2%	13.6%	14.5%	12.9%	8.7%	10.2%	7.6%
15～64歳	66.2%	69.7%	62.7%	68.3%	69.4%	67.2%	53.5%	58.5%	49.5%
65歳以上	21.5%	17.9%	25.1%	18.1%	16.1%	19.9%	37.8%	31.3%	42.9%
平均年齢	44.4	41.8	46.9	43.6	42.5	44.6	53.5	50.1	56.2

表3 年齢別・大字別人口

【平成17年国勢調査からの推計値】

年齢(各歳)	土 崎 港 東			土 崎 港 西			土 崎 港 南		
	総 数	男	女	総 数	男	女	総 数	男	女
<b>総 数</b>	<b>2,952</b>	<b>1,389</b>	<b>1,563</b>	<b>1,395</b>	<b>710</b>	<b>685</b>	<b>3,024</b>	<b>1,386</b>	<b>1,638</b>
<b>0～4歳</b>	<b>111</b>	<b>60</b>	<b>51</b>	<b>91</b>	<b>60</b>	<b>31</b>	<b>93</b>	<b>50</b>	<b>43</b>
0	17	10	7	25	15	10	11	6	5
1	28	19	9	18	11	7	25	11	14
2	20	6	14	14	10	4	17	13	4
3	20	12	8	18	14	4	21	8	13
4	26	13	13	16	10	6	19	12	7
<b>5～9歳</b>	<b>111</b>	<b>61</b>	<b>50</b>	<b>81</b>	<b>45</b>	<b>36</b>	<b>107</b>	<b>55</b>	<b>52</b>
5	24	15	9	18	5	13	22	10	12
6	21	10	11	12	11	1	23	10	13
7	21	7	14	18	9	9	21	8	13
8	26	16	10	22	13	9	20	15	5
9	19	13	6	11	7	4	21	12	9
<b>10～14歳</b>	<b>132</b>	<b>60</b>	<b>72</b>	<b>53</b>	<b>25</b>	<b>28</b>	<b>132</b>	<b>76</b>	<b>56</b>
10	21	10	11	15	7	8	28	15	13
11	26	13	13	9	4	5	22	16	6
12	27	12	15	11	6	5	26	13	13
13	24	13	11	7	4	3	33	20	13
14	34	12	22	11	4	7	23	12	11
<b>15～19歳</b>	<b>201</b>	<b>92</b>	<b>109</b>	<b>50</b>	<b>23</b>	<b>27</b>	<b>145</b>	<b>66</b>	<b>79</b>
15	33	15	18	7	3	4	34	21	13
16	58	30	28	10	3	7	31	14	17
17	36	17	19	8	4	4	29	11	18
18	43	15	28	9	6	3	25	11	14
19	31	15	16	16	7	9	26	9	17
<b>20～24歳</b>	<b>145</b>	<b>66</b>	<b>79</b>	<b>44</b>	<b>22</b>	<b>22</b>	<b>121</b>	<b>50</b>	<b>71</b>
20	30	18	12	8	4	4	32	17	15
21	36	17	19	8	1	7	28	11	17
22	17	2	15	11	7	4	17	6	11
23	27	12	15	10	7	3	18	9	9
24	35	17	18	7	3	4	26	7	19
<b>25～29歳</b>	<b>144</b>	<b>67</b>	<b>77</b>	<b>91</b>	<b>46</b>	<b>45</b>	<b>141</b>	<b>69</b>	<b>72</b>
25	21	9	12	14	8	6	33	18	15
26	31	13	18	12	8	4	24	7	17
27	26	15	11	21	13	8	34	19	15
28	34	14	20	21	8	13	23	15	8
29	32	16	16	23	9	14	27	10	17
<b>30～34歳</b>	<b>161</b>	<b>93</b>	<b>68</b>	<b>140</b>	<b>69</b>	<b>71</b>	<b>161</b>	<b>75</b>	<b>86</b>
30	28	17	11	30	12	18	35	17	18
31	34	18	16	21	12	9	38	17	21
32	32	19	13	32	15	17	22	9	13
33	27	18	9	30	17	13	22	9	13
34	40	21	19	27	13	14	44	23	21
<b>35～39歳</b>	<b>165</b>	<b>68</b>	<b>97</b>	<b>130</b>	<b>66</b>	<b>64</b>	<b>206</b>	<b>104</b>	<b>102</b>
35	29	11	18	34	22	12	42	21	21
36	37	13	24	29	12	17	36	18	18
37	32	17	15	18	9	9	36	18	18
38	35	21	14	32	14	18	51	26	25
39	32	6	26	17	9	8	41	21	20
<b>40～44歳</b>	<b>188</b>	<b>87</b>	<b>101</b>	<b>87</b>	<b>55</b>	<b>32</b>	<b>166</b>	<b>79</b>	<b>87</b>
40	39	19	20	21	15	6	35	20	15
41	28	11	17	17	9	8	30	9	21
42	34	14	20	14	11	3	24	12	12
43	49	23	26	16	7	9	36	14	22
44	38	20	18	19	13	6	41	24	17
<b>45～49歳</b>	<b>249</b>	<b>121</b>	<b>128</b>	<b>73</b>	<b>39</b>	<b>34</b>	<b>193</b>	<b>82</b>	<b>111</b>
45	38	15	23	12	10	2	36	17	19
46	56	33	23	13	3	10	35	12	23
47	46	12	34	13	6	7	40	20	20
48	48	25	23	14	11	3	29	10	19
49	61	36	25	21	9	12	53	23	30

表3 年齢別・大字別人口

年齢(各歳)	土 崎 港 東			土 崎 港 西			土 崎 港 南		
	総 数	男	女	総 数	男	女	総 数	男	女
<b>50～54歳</b>	<b>231</b>	<b>112</b>	<b>119</b>	<b>80</b>	<b>40</b>	<b>40</b>	<b>219</b>	<b>104</b>	<b>115</b>
50	61	32	29	15	10	5	43	23	20
51	38	22	16	23	10	13	40	17	23
52	49	20	29	14	5	9	39	19	20
53	49	24	25	15	9	6	51	23	28
54	34	14	20	13	6	7	46	22	24
<b>55～59歳</b>	<b>259</b>	<b>145</b>	<b>114</b>	<b>106</b>	<b>53</b>	<b>53</b>	<b>241</b>	<b>120</b>	<b>121</b>
55	52	28	24	18	10	8	41	24	17
56	43	19	24	17	9	8	49	29	20
57	48	29	19	22	8	14	47	19	28
58	56	28	28	26	11	15	47	18	29
59	60	41	19	23	15	8	57	30	27
<b>60～64歳</b>	<b>172</b>	<b>72</b>	<b>100</b>	<b>90</b>	<b>47</b>	<b>43</b>	<b>195</b>	<b>88</b>	<b>107</b>
60	39	19	20	20	9	11	50	22	28
61	34	12	22	14	6	8	57	27	30
62	30	15	15	16	9	7	23	11	12
63	32	13	19	18	11	7	37	20	17
64	37	13	24	22	12	10	28	8	20
<b>65～69歳</b>	<b>127</b>	<b>62</b>	<b>65</b>	<b>73</b>	<b>40</b>	<b>33</b>	<b>207</b>	<b>91</b>	<b>116</b>
65	34	18	16	14	7	7	41	17	24
66	26	16	10	19	9	10	42	15	27
67	22	10	12	10	5	5	51	23	28
68	24	8	16	17	10	7	33	14	19
69	21	10	11	13	9	4	40	22	18
<b>70～74歳</b>	<b>183</b>	<b>73</b>	<b>110</b>	<b>73</b>	<b>29</b>	<b>44</b>	<b>212</b>	<b>90</b>	<b>122</b>
70	34	9	25	14	3	11	44	26	18
71	44	22	22	14	6	8	47	17	30
72	42	19	23	17	7	10	40	19	21
73	35	15	20	15	7	8	39	14	25
74	28	8	20	13	6	7	42	14	28
<b>75～79歳</b>	<b>169</b>	<b>64</b>	<b>105</b>	<b>68</b>	<b>25</b>	<b>43</b>	<b>216</b>	<b>82</b>	<b>134</b>
75	39	12	27	15	4	11	48	21	27
76	25	7	18	18	8	10	36	14	22
77	28	10	18	13	3	10	41	15	26
78	41	17	24	12	5	7	51	15	36
79	36	18	18	10	5	5	40	17	23
<b>80～84歳</b>	<b>132</b>	<b>55</b>	<b>77</b>	<b>37</b>	<b>18</b>	<b>19</b>	<b>159</b>	<b>65</b>	<b>94</b>
80	26	7	19	9	4	5	41	22	19
81	32	17	15	8	6	2	39	21	18
82	28	13	15	3	1	2	23	6	17
83	27	8	19	10	3	7	38	14	24
84	19	10	9	7	4	3	18	2	16
<b>85～89歳</b>	<b>51</b>	<b>25</b>	<b>26</b>	<b>22</b>	<b>6</b>	<b>16</b>	<b>78</b>	<b>32</b>	<b>46</b>
<b>90～94歳</b>	<b>18</b>	<b>6</b>	<b>12</b>	<b>5</b>	<b>2</b>	<b>3</b>	<b>23</b>	<b>4</b>	<b>19</b>
<b>95～99歳</b>	<b>3</b>	<b>0</b>	<b>3</b>	<b>1</b>	<b>0</b>	<b>1</b>	<b>2</b>	<b>1</b>	<b>1</b>
<b>100歳以上</b>	<b>0</b>	<b>0</b>	<b>0</b>	<b>0</b>	<b>0</b>	<b>0</b>	<b>1</b>	<b>0</b>	<b>1</b>
<b>不 詳</b>	<b>0</b>	<b>0</b>	<b>0</b>	<b>0</b>	<b>0</b>	<b>0</b>	<b>6</b>	<b>3</b>	<b>3</b>
(再掲)									
15歳未満	354	181	173	225	130	95	332	181	151
15～64歳	1,915	923	992	891	460	431	1,788	837	951
65歳以上	683	285	398	279	120	159	898	365	533
年齢別割合(%)									
15歳未満	12.0%	13.0%	11.1%	16.1%	18.3%	13.9%	11.0%	13.1%	9.2%
15～64歳	64.9%	66.5%	63.5%	63.9%	64.8%	62.9%	59.1%	60.4%	58.1%
65歳以上	23.1%	20.5%	25.4%	20.0%	16.9%	23.2%	29.9%	26.5%	32.7%
平均年齢	45.7	44.5	46.7	42.6	40.7	44.5	48.7	46.8	50.3

表3 年齢別・大字別人口

【平成17年国勢調査からの推計値】

年齢(各歳)	土 崎 港 北			土 崎 港 そ の 他			将 軍 野 東		
	総 数	男	女	総 数	男	女	総 数	男	女
<b>総 数</b>	<b>6,204</b>	<b>2,899</b>	<b>3,305</b>	<b>3,059</b>	<b>1,516</b>	<b>1,543</b>	<b>3,902</b>	<b>1,800</b>	<b>2,102</b>
<b>0～4歳</b>	<b>206</b>	<b>104</b>	<b>102</b>	<b>189</b>	<b>101</b>	<b>88</b>	<b>108</b>	<b>58</b>	<b>50</b>
0	42	21	21	53	30	23	17	9	8
1	27	13	14	41	17	24	19	11	8
2	51	32	19	43	24	19	27	14	13
3	41	18	23	21	12	9	22	12	10
4	45	20	25	31	18	13	23	12	11
<b>5～9歳</b>	<b>251</b>	<b>124</b>	<b>127</b>	<b>155</b>	<b>81</b>	<b>74</b>	<b>142</b>	<b>73</b>	<b>69</b>
5	45	21	24	37	20	17	21	12	9
6	49	24	25	26	11	15	28	17	11
7	44	23	21	27	13	14	31	14	17
8	56	23	33	29	16	13	37	19	18
9	57	33	24	36	21	15	25	11	14
<b>10～14歳</b>	<b>295</b>	<b>155</b>	<b>140</b>	<b>154</b>	<b>71</b>	<b>83</b>	<b>171</b>	<b>83</b>	<b>88</b>
10	57	35	22	29	16	13	34	18	16
11	57	31	26	33	14	19	33	16	17
12	69	31	38	30	14	16	36	19	17
13	52	23	29	32	15	17	41	21	20
14	60	35	25	30	12	18	27	9	18
<b>15～19歳</b>	<b>307</b>	<b>158</b>	<b>149</b>	<b>133</b>	<b>79</b>	<b>54</b>	<b>189</b>	<b>89</b>	<b>100</b>
15	55	30	25	30	15	15	46	19	27
16	71	41	30	27	17	10	38	25	13
17	63	31	32	28	21	7	36	15	21
18	74	36	38	21	11	10	36	14	22
19	44	20	24	27	15	12	33	16	17
<b>20～24歳</b>	<b>260</b>	<b>124</b>	<b>136</b>	<b>144</b>	<b>68</b>	<b>76</b>	<b>148</b>	<b>71</b>	<b>77</b>
20	63	28	35	28	9	19	37	18	19
21	51	23	28	31	13	18	34	13	21
22	44	21	23	19	11	8	18	6	12
23	49	25	24	37	20	17	27	16	11
24	53	27	26	29	15	14	32	18	14
<b>25～29歳</b>	<b>273</b>	<b>134</b>	<b>139</b>	<b>215</b>	<b>113</b>	<b>102</b>	<b>176</b>	<b>87</b>	<b>89</b>
25	50	28	22	46	27	19	36	17	19
26	56	18	38	37	13	24	34	14	20
27	43	19	24	37	18	19	30	19	11
28	75	42	33	58	30	28	40	23	17
29	49	27	22	37	25	12	36	14	22
<b>30～34歳</b>	<b>375</b>	<b>192</b>	<b>183</b>	<b>270</b>	<b>137</b>	<b>133</b>	<b>238</b>	<b>122</b>	<b>116</b>
30	65	28	37	55	25	30	48	26	22
31	73	45	28	49	23	26	43	18	25
32	72	35	37	52	31	21	46	26	20
33	88	47	41	58	25	33	50	24	26
34	77	37	40	56	33	23	51	28	23
<b>35～39歳</b>	<b>328</b>	<b>150</b>	<b>178</b>	<b>271</b>	<b>141</b>	<b>130</b>	<b>239</b>	<b>114</b>	<b>125</b>
35	71	33	38	45	25	20	45	27	18
36	62	27	35	51	26	25	49	18	31
37	67	34	33	61	31	30	50	29	21
38	61	34	27	54	25	29	55	26	29
39	67	22	45	60	34	26	40	14	26
<b>40～44歳</b>	<b>357</b>	<b>160</b>	<b>197</b>	<b>196</b>	<b>92</b>	<b>104</b>	<b>214</b>	<b>92</b>	<b>122</b>
40	75	34	41	39	17	22	51	22	29
41	78	39	39	36	18	18	42	20	22
42	44	18	26	41	19	22	32	17	15
43	63	27	36	46	20	26	49	16	33
44	97	42	55	34	18	16	40	17	23
<b>45～49歳</b>	<b>382</b>	<b>187</b>	<b>195</b>	<b>192</b>	<b>88</b>	<b>104</b>	<b>232</b>	<b>109</b>	<b>123</b>
45	76	36	40	40	20	20	42	23	19
46	71	29	42	27	13	14	45	20	25
47	74	39	35	46	17	29	55	26	29
48	83	44	39	48	21	27	40	22	18
49	78	39	39	31	17	14	50	18	32

表3 年齢別・大字別人口

年齢(各歳)	土 崎 港 北			土 崎 港 そ の 他			将 軍 野 東		
	総 数	男	女	総 数	男	女	総 数	男	女
<b>50～54歳</b>	<b>441</b>	<b>223</b>	<b>218</b>	<b>188</b>	<b>100</b>	<b>88</b>	<b>281</b>	<b>135</b>	<b>146</b>
50	82	42	40	35	24	11	50	22	28
51	76	44	32	34	16	18	55	28	27
52	93	45	48	37	21	16	51	24	27
53	90	42	48	48	21	27	62	33	29
54	100	50	50	34	18	16	63	28	35
<b>55～59歳</b>	<b>572</b>	<b>284</b>	<b>288</b>	<b>253</b>	<b>115</b>	<b>138</b>	<b>338</b>	<b>166</b>	<b>172</b>
55	123	57	66	43	22	21	74	34	40
56	94	41	53	41	14	27	61	34	27
57	113	65	48	50	26	24	72	41	31
58	123	57	66	51	23	28	71	26	45
59	119	64	55	68	30	38	60	31	29
<b>60～64歳</b>	<b>434</b>	<b>214</b>	<b>220</b>	<b>209</b>	<b>100</b>	<b>109</b>	<b>282</b>	<b>128</b>	<b>154</b>
60	135	64	71	47	27	20	68	24	44
61	107	56	51	54	26	28	79	41	38
62	60	28	32	35	13	22	36	12	24
63	54	27	27	26	12	14	48	25	23
64	78	39	39	47	22	25	51	26	25
<b>65～69歳</b>	<b>390</b>	<b>166</b>	<b>224</b>	<b>179</b>	<b>80</b>	<b>99</b>	<b>271</b>	<b>110</b>	<b>161</b>
65	78	31	47	35	17	18	43	17	26
66	76	36	40	43	14	29	61	26	35
67	86	39	47	36	18	18	59	21	38
68	69	25	44	33	17	16	60	32	28
69	81	35	46	32	14	18	48	14	34
<b>70～74歳</b>	<b>446</b>	<b>190</b>	<b>256</b>	<b>128</b>	<b>70</b>	<b>58</b>	<b>280</b>	<b>122</b>	<b>158</b>
70	91	35	56	36	21	15	55	32	23
71	99	38	61	19	8	11	51	18	33
72	85	42	43	26	16	10	65	26	39
73	79	37	42	27	15	12	54	26	28
74	92	38	54	20	10	10	55	20	35
<b>75～79歳</b>	<b>412</b>	<b>162</b>	<b>250</b>	<b>99</b>	<b>40</b>	<b>59</b>	<b>288</b>	<b>124</b>	<b>164</b>
75	87	30	57	22	10	12	61	32	29
76	86	36	50	20	12	8	77	25	52
77	86	31	55	20	4	16	52	20	32
78	77	36	41	22	7	15	54	25	29
79	76	29	47	15	7	8	44	22	22
<b>80～84歳</b>	<b>319</b>	<b>131</b>	<b>188</b>	<b>53</b>	<b>33</b>	<b>20</b>	<b>205</b>	<b>83</b>	<b>122</b>
80	85	45	40	15	8	7	50	19	31
81	78	25	53	12	8	4	41	19	22
82	58	23	35	16	10	6	34	14	20
83	52	18	34	6	3	3	44	17	27
84	46	20	26	4	4	0	36	14	22
<b>85～89歳</b>	<b>117</b>	<b>30</b>	<b>87</b>	<b>23</b>	<b>7</b>	<b>16</b>	<b>68</b>	<b>24</b>	<b>44</b>
<b>90～94歳</b>	<b>32</b>	<b>9</b>	<b>23</b>	<b>7</b>	<b>0</b>	<b>7</b>	<b>27</b>	<b>9</b>	<b>18</b>
<b>95～99歳</b>	<b>6</b>	<b>2</b>	<b>4</b>	<b>1</b>	<b>0</b>	<b>1</b>	<b>5</b>	<b>1</b>	<b>4</b>
<b>100歳以上</b>	<b>0</b>	<b>0</b>	<b>0</b>	<b>0</b>	<b>0</b>	<b>0</b>	<b>0</b>	<b>0</b>	<b>0</b>
<b>不 詳</b>	<b>1</b>	<b>0</b>	<b>1</b>	<b>0</b>	<b>0</b>	<b>0</b>	<b>0</b>	<b>0</b>	<b>0</b>
(再掲)									
15歳未満	752	383	369	498	253	245	421	214	207
15～64歳	3,729	1,826	1,903	2,071	1,033	1,038	2,337	1,113	1,224
65歳以上	1,722	690	1,032	490	230	260	1,144	473	671
年齢別割合(%)									
15歳未満	12.1%	13.2%	11.2%	16.3%	16.7%	15.9%	10.8%	11.9%	9.8%
15～64歳	60.1%	63.0%	57.6%	67.7%	68.1%	67.3%	59.9%	61.8%	58.2%
65歳以上	27.8%	23.8%	31.2%	16.0%	15.2%	16.8%	29.3%	26.3%	32.0%
平均年齢	47.8	46.0	49.4	40.9	40.0	41.7	48.7	47.2	50.1

表3 年齢別・大字別人口

【平成17年国勢調査からの推計値】

年齢(各歳)	将軍野南			将軍野その他			港北		
	総数	男	女	総数	男	女	総数	男	女
<b>総数</b>	<b>3,898</b>	<b>1,772</b>	<b>2,126</b>	<b>3,599</b>	<b>1,675</b>	<b>1,924</b>	<b>1,300</b>	<b>625</b>	<b>675</b>
<b>0～4歳</b>	<b>153</b>	<b>83</b>	<b>70</b>	<b>175</b>	<b>90</b>	<b>85</b>	<b>50</b>	<b>28</b>	<b>22</b>
0	33	18	15	37	16	21	7	4	3
1	30	17	13	33	19	14	11	5	6
2	35	23	12	40	19	21	11	6	5
3	29	13	16	32	16	16	11	9	2
4	26	12	14	33	20	13	10	4	6
<b>5～9歳</b>	<b>158</b>	<b>83</b>	<b>75</b>	<b>213</b>	<b>105</b>	<b>108</b>	<b>46</b>	<b>22</b>	<b>24</b>
5	31	18	13	44	21	23	8	6	2
6	28	15	13	21	7	14	9	4	5
7	35	18	17	56	29	27	7	2	5
8	29	17	12	45	22	23	10	4	6
9	35	15	20	47	26	21	12	6	6
<b>10～14歳</b>	<b>180</b>	<b>86</b>	<b>94</b>	<b>210</b>	<b>121</b>	<b>89</b>	<b>58</b>	<b>26</b>	<b>32</b>
10	33	20	13	41	22	19	9	2	7
11	33	11	22	40	23	17	9	6	3
12	34	18	16	40	26	14	13	7	6
13	47	22	25	50	26	24	13	7	6
14	33	15	18	39	24	15	14	4	10
<b>15～19歳</b>	<b>224</b>	<b>111</b>	<b>113</b>	<b>164</b>	<b>77</b>	<b>87</b>	<b>59</b>	<b>26</b>	<b>33</b>
15	54	22	32	36	15	21	16	6	10
16	38	22	16	37	20	17	7	4	3
17	36	19	17	39	17	22	14	7	7
18	50	24	26	27	16	11	10	5	5
19	46	24	22	25	9	16	12	4	8
<b>20～24歳</b>	<b>208</b>	<b>72</b>	<b>136</b>	<b>134</b>	<b>70</b>	<b>64</b>	<b>40</b>	<b>20</b>	<b>20</b>
20	41	19	22	29	14	15	7	2	5
21	44	17	27	28	15	13	7	3	4
22	49	16	33	16	11	5	5	5	0
23	45	9	36	31	16	15	6	6	0
24	29	11	18	30	14	16	15	4	11
<b>25～29歳</b>	<b>186</b>	<b>99</b>	<b>87</b>	<b>208</b>	<b>93</b>	<b>115</b>	<b>59</b>	<b>23</b>	<b>36</b>
25	28	13	15	44	23	21	8	5	3
26	33	18	15	33	15	18	15	3	12
27	41	22	19	44	15	29	13	6	7
28	37	22	15	44	20	24	11	3	8
29	47	24	23	43	20	23	12	6	6
<b>30～34歳</b>	<b>228</b>	<b>103</b>	<b>125</b>	<b>273</b>	<b>133</b>	<b>140</b>	<b>76</b>	<b>41</b>	<b>35</b>
30	53	19	34	43	17	26	17	11	6
31	32	16	16	46	21	25	18	9	9
32	47	18	29	61	29	32	10	7	3
33	41	22	19	56	33	23	17	6	11
34	55	28	27	67	33	34	14	8	6
<b>35～39歳</b>	<b>272</b>	<b>141</b>	<b>131</b>	<b>299</b>	<b>150</b>	<b>149</b>	<b>68</b>	<b>37</b>	<b>31</b>
35	61	31	30	55	25	30	18	11	7
36	61	29	32	72	37	35	15	10	5
37	53	27	26	65	38	27	15	8	7
38	58	32	26	55	18	37	12	6	6
39	39	22	17	52	32	20	8	2	6
<b>40～44歳</b>	<b>217</b>	<b>94</b>	<b>123</b>	<b>227</b>	<b>104</b>	<b>123</b>	<b>74</b>	<b>39</b>	<b>35</b>
40	54	20	34	46	22	24	27	16	11
41	36	22	14	44	17	27	17	7	10
42	28	15	13	47	22	25	9	6	3
43	49	19	30	46	22	24	11	4	7
44	50	18	32	44	21	23	10	6	4
<b>45～49歳</b>	<b>267</b>	<b>130</b>	<b>137</b>	<b>216</b>	<b>99</b>	<b>117</b>	<b>78</b>	<b>42</b>	<b>36</b>
45	52	25	27	49	20	29	15	7	8
46	62	24	38	36	22	14	19	12	7
47	56	30	26	38	19	19	15	7	8
48	56	31	25	38	11	27	16	8	8
49	41	20	21	55	27	28	13	8	5



表3 年齢別・大字別人口

年齢(各歳)	将軍野南			将軍野その他			港北		
	総数	男	女	総数	男	女	総数	男	女
<b>50～54歳</b>	<b>259</b>	<b>129</b>	<b>130</b>	<b>208</b>	<b>107</b>	<b>101</b>	<b>72</b>	<b>35</b>	<b>37</b>
50	64	33	31	34	15	19	14	5	9
51	65	33	32	55	27	28	11	3	8
52	29	13	16	37	23	14	22	16	6
53	48	20	28	32	17	15	12	3	9
54	53	30	23	50	25	25	13	8	5
<b>55～59歳</b>	<b>287</b>	<b>128</b>	<b>159</b>	<b>258</b>	<b>107</b>	<b>151</b>	<b>103</b>	<b>48</b>	<b>55</b>
55	63	27	36	55	16	39	17	8	9
56	59	29	30	49	23	26	15	6	9
57	43	18	25	39	19	20	18	9	9
58	51	24	27	54	22	32	24	10	14
59	71	30	41	61	27	34	29	15	14
<b>60～64歳</b>	<b>240</b>	<b>114</b>	<b>126</b>	<b>280</b>	<b>115</b>	<b>165</b>	<b>103</b>	<b>54</b>	<b>49</b>
60	52	25	27	65	24	41	24	15	9
61	61	29	32	62	23	39	31	16	15
62	43	19	24	42	16	26	13	7	6
63	36	14	22	43	24	19	14	7	7
64	48	27	21	68	28	40	21	9	12
<b>65～69歳</b>	<b>211</b>	<b>94</b>	<b>117</b>	<b>256</b>	<b>127</b>	<b>129</b>	<b>105</b>	<b>47</b>	<b>58</b>
65	51	28	23	60	28	32	23	10	13
66	46	19	27	59	24	35	20	9	11
67	43	24	19	52	30	22	26	7	19
68	35	12	23	43	21	22	19	12	7
69	36	11	25	42	24	18	17	9	8
<b>70～74歳</b>	<b>282</b>	<b>123</b>	<b>159</b>	<b>177</b>	<b>78</b>	<b>99</b>	<b>112</b>	<b>51</b>	<b>61</b>
70	55	19	36	41	17	24	15	6	9
71	49	16	33	32	18	14	16	8	8
72	67	28	39	34	14	20	33	14	19
73	54	32	22	38	18	20	25	11	14
74	57	28	29	32	11	21	23	12	11
<b>75～79歳</b>	<b>227</b>	<b>80</b>	<b>147</b>	<b>116</b>	<b>47</b>	<b>69</b>	<b>95</b>	<b>42</b>	<b>53</b>
75	46	17	29	29	13	16	25	11	14
76	43	21	22	21	10	11	18	9	9
77	55	14	41	18	7	11	22	13	9
78	42	13	29	21	7	14	19	6	13
79	41	15	26	27	10	17	11	3	8
<b>80～84歳</b>	<b>197</b>	<b>78</b>	<b>119</b>	<b>100</b>	<b>30</b>	<b>70</b>	<b>70</b>	<b>29</b>	<b>41</b>
80	48	15	33	29	13	16	19	7	12
81	35	18	17	22	6	16	23	8	15
82	44	18	26	12	2	10	7	5	2
83	33	15	18	18	4	14	16	6	10
84	37	12	25	19	5	14	5	3	2
<b>85～89歳</b>	<b>67</b>	<b>16</b>	<b>51</b>	<b>51</b>	<b>15</b>	<b>36</b>	<b>23</b>	<b>11</b>	<b>12</b>
<b>90～94歳</b>	<b>26</b>	<b>6</b>	<b>20</b>	<b>20</b>	<b>3</b>	<b>17</b>	<b>4</b>	<b>2</b>	<b>2</b>
<b>95～99歳</b>	<b>7</b>	<b>2</b>	<b>5</b>	<b>8</b>	<b>1</b>	<b>7</b>	<b>1</b>	<b>0</b>	<b>1</b>
<b>100歳以上</b>	<b>1</b>	<b>0</b>	<b>1</b>	<b>2</b>	<b>1</b>	<b>1</b>	<b>0</b>	<b>0</b>	<b>0</b>
<b>不詳</b>	<b>1</b>	<b>0</b>	<b>1</b>	<b>4</b>	<b>2</b>	<b>2</b>	<b>4</b>	<b>2</b>	<b>2</b>
(再掲)									
15歳未満	491	252	239	598	316	282	154	76	78
15～64歳	2,388	1,121	1,267	2,267	1,055	1,212	732	365	367
65歳以上	1,018	399	619	730	302	428	410	182	228
年齢別割合(%)									
15歳未満	12.6%	14.2%	11.2%	16.6%	18.9%	14.7%	11.8%	12.2%	11.6%
15～64歳	61.3%	63.3%	59.6%	63.0%	63.0%	63.0%	56.3%	58.4%	54.4%
65歳以上	26.1%	22.5%	29.2%	20.4%	18.1%	22.3%	31.9%	29.4%	34.0%
平均年齢	46.1	44.1	47.7	42.9	40.8	44.7	49.0	48.2	49.7





















































