

平成25年10月1日現在

秋田市年齢別・地区別人口

(平成22年国勢調査からの推計値)

平成26年1月
秋田市企画財政部情報統計課

はじめに

この度刊行の「秋田市年齢別・地区別人口」は、平成22年国勢調査の人口をベースとして、平成25年10月1日現在の人口について、年齢別および地域別に取りまとめたものです。

少子高齢化が進行し、人口減少期を迎えた昨今、本書を各種企画・立案に際しての基礎資料として広くご利用いただければ幸いです。

最後に、本書を刊行するにあたり、国勢調査にご協力いただいた市民の皆様を始めとした関係各位に深く感謝の意を表すとともに、今後も本市統計調査に対する一層のご協力をお願い申し上げます。

平成26年1月

秋 田 市

目 次

秋田市の人口

1	人口の概要	1
2	年齢別人口	4
3	地域別人口	8
4	人口動態	16

統 計 表

表1	秋田市年齢別人口	19
表2	年齢別・地域別人口	20
表3	年齢別・大字別人口	28
表4	小字別人口および世帯表	78

～利 用 上 の 注 意～

- 1 この統計表は、平成22年国勢調査の人口をベースとして、住民基本台帳および外国人登録の異動状況等による届出を基に推計したものですので、実態と異なる場合があります。
- 2 この統計表は、秋田市独自の集計であるため、秋田県の公表する数値と異なる場合があります。
- 3 構成比は、端数を四捨五入しているため、合計が100%にならない場合があります。

秋 田 市 の 人 口

1 人口の概要

(1) 総人口

平成25年10月1日現在の秋田市の人口は、320,154人(男150,508人、女169,646人)で、平成24年10月1日現在の人口321,783人から1,629人減少した。1年間の人口増加率は△0.51%であった。

平成25年(平成24年10月1日から平成25年9月30日間)の人口動態は、社会動態(転入者－転出者)が363人の減少、自然動態(出生－死亡)が1,266人の減少となっている。

表1 人口の推移

年次	人口			増加率(%)			人口性比	増加数(人)		
	計	男	女	計	男	女		計	男	女
平成11年	316,444	151,194	165,250	0.31	0.32	0.30	91.49	981	482	499
12年	317,625	151,918	165,707	0.37	0.48	0.28	91.68	1,181	724	457
13年	318,328	152,102	166,226	0.22	0.12	0.31	91.50	703	184	519
14年	318,658	152,060	166,598	0.10	-0.03	0.22	91.27	330	-42	372
15年	318,046	151,582	166,464	-0.19	-0.31	-0.08	91.06	-612	-478	-134
16年	318,017	151,451	166,566	-0.01	-0.09	0.06	90.93	-29	-131	102
17年	333,109	158,107	175,002	4.75	4.39	5.06	90.35	15,092	6,656	8,436
18年	331,834	157,255	174,579	-0.38	-0.54	-0.24	90.08	-1,275	-852	-423
19年	329,452	155,868	173,584	-0.72	-0.88	-0.57	89.79	-2,382	-1,387	-995
20年	327,314	154,501	172,813	-0.65	-0.88	-0.44	89.40	-2,138	-1,367	-771
21年	325,837	153,642	172,195	-0.45	-0.56	-0.36	89.23	-1,477	-859	-618
22年	323,600	152,456	171,144	-0.69	-0.77	-0.61	89.08	-2,237	-1,186	-1,051
23年	322,534	151,817	170,717	-0.33	-0.42	-0.25	88.93	-1,066	-639	-427
24年	321,783	151,322	170,461	-0.23	-0.33	-0.15	88.77	-751	-495	-256
25年	320,154	150,508	169,646	-0.51	-0.54	-0.48	88.72	-1,629	-814	-815

※ 平成12年、17年、22年は国勢調査結果、他は各年10月1日現在。

※ 人口性比とは、女性100人に対する男性の数。

表2 人口動態の推移

年次	人口動態			社会動態			自然動態		
	人口動態	男	女	社会動態	男	女	自然動態	男	女
平成11年	981	482	499	439	294	145	542	188	354
12年	225	-43	268	-116	-105	-11	341	62	279
13年	703	184	519	253	44	209	450	140	310
14年	330	-42	372	-71	-99	28	401	57	344
15年	-612	-478	-134	-792	-451	-341	180	-27	207
16年	-29	-131	102	-72	-98	26	43	-33	76
17年	-791	-498	-293	-591	-322	-269	-200	-176	-24
18年	-1,275	-852	-423	-834	-528	-306	-441	-324	-117
19年	-2,382	-1,387	-995	-1,873	-1,088	-785	-509	-299	-210
20年	-2,138	-1,367	-771	-1,666	-1,045	-621	-472	-322	-150
21年	-1,477	-859	-618	-790	-450	-340	-687	-409	-278
22年	-1,460	-806	-654	-589	-241	-348	-871	-565	-306
23年	-1,066	-639	-427	-48	-50	2	-1,018	-589	-429
24年	-751	-495	-256	401	78	323	-1,152	-573	-579
25年	-1,629	-814	-815	-363	-207	-156	-1,266	-607	-659

※ 平成12年、17年、22年は国勢調査結果、他は各年10月1日現在。

※ 各年は、前年10月1日から当該年9月30日までとする。

図1-1 人口の推移



図1-2 人口の増加率の推移



図2 人口動態の推移

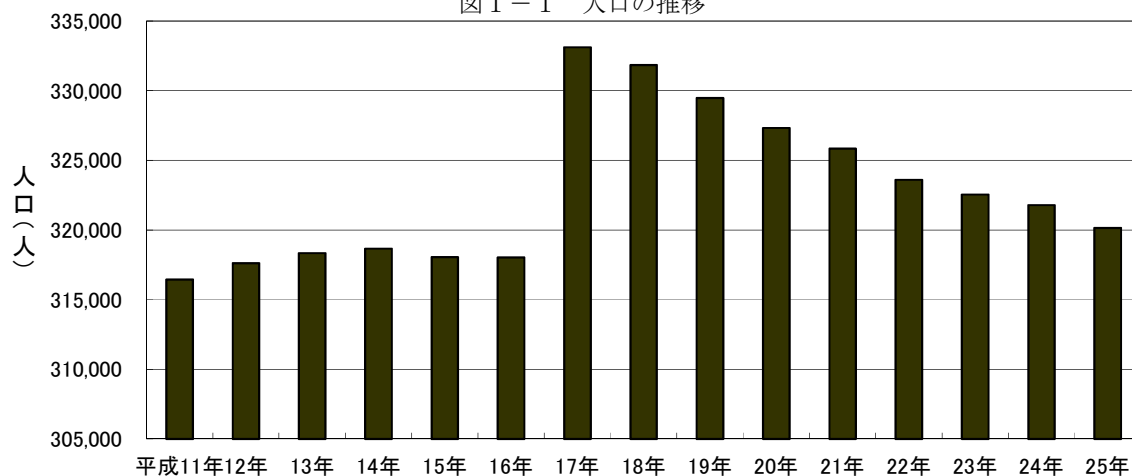

(2) 男女別人口

男女別にみると、男が150,508人、女が169,646人で、男女別人口比率は、平均寿命の性差から女性比率が拡大傾向にある。

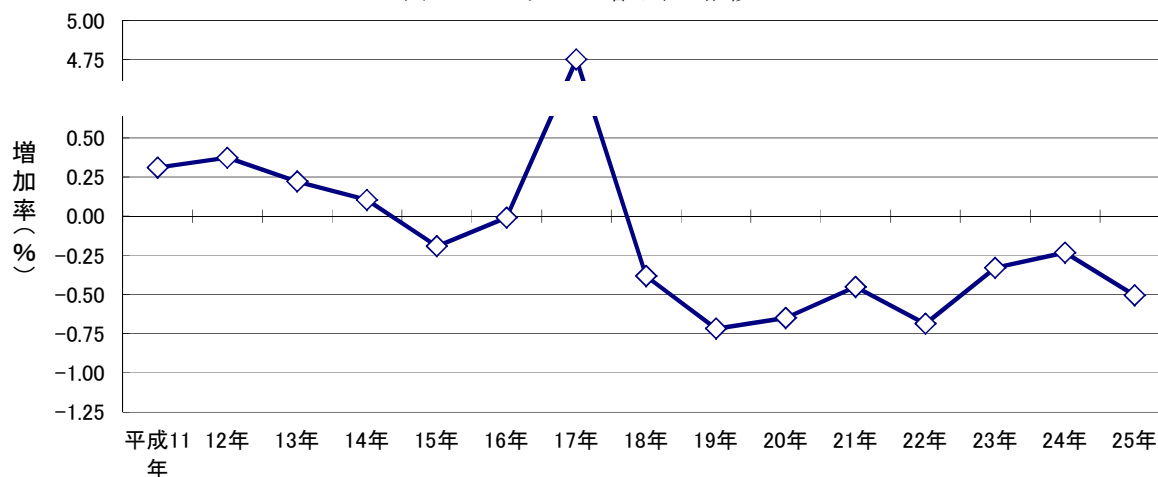
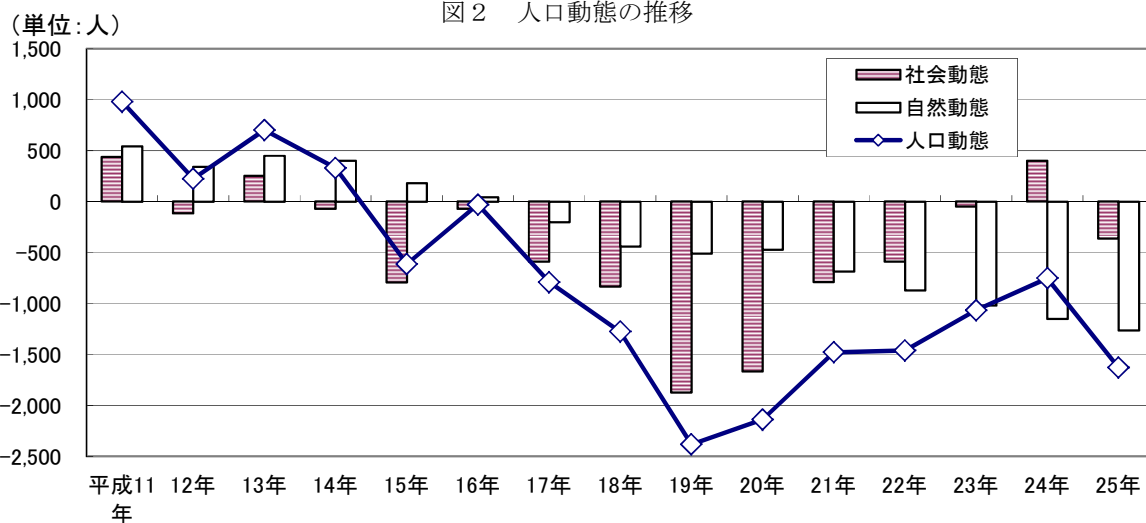
平成24年と比較すると、男で814人減少（増加率△0.54%）し、女で815人減少（増加率△0.48%）しており、男女ともに減少した。

図3-1 男女別人口比率



図3-2 男女別人口増加率の推移

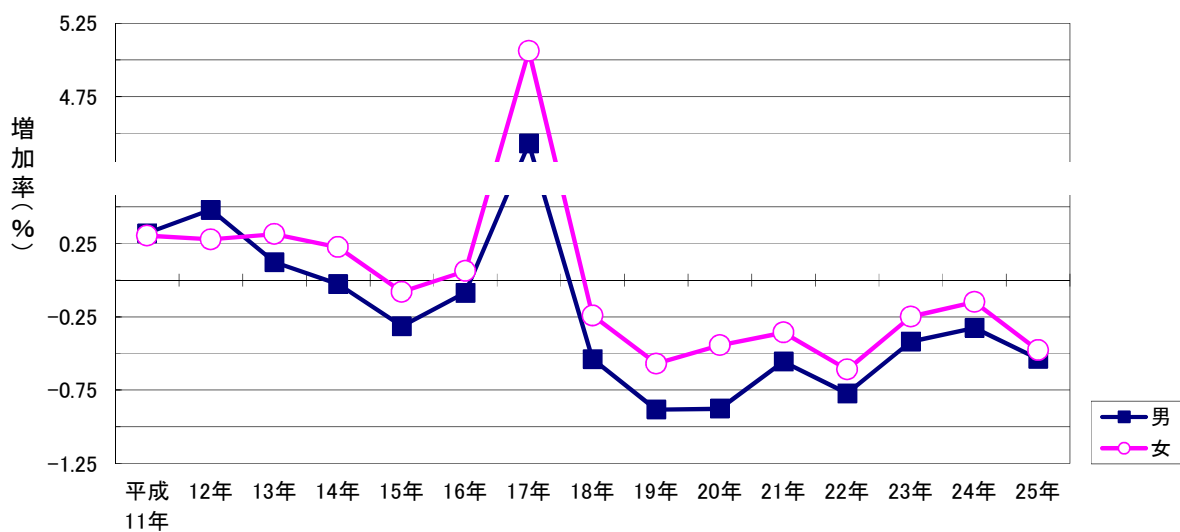

2 年齢別人口

(1) 年齢3区分別人口

平成25年10月1日現在の人口を年齢3区分別にみると、年少人口(0歳～14歳)が37,820人、生産年齢人口(15歳～64歳)が197,880人、老年人口(65歳以上)が83,354人で、総人口に占める割合は、それぞれ11.8%、61.8%、26.0%となった。

前年と比較すると、年少人口は663人の減少、生産年齢人口は3,228人の減少、老年人口は2,262人の増加となった。

団塊の世代(1947年～1949年まれ)が65歳に達し、生産年齢人口が大きく減少し、老年人口は大きく増加した。

表3 年齢3区分別人口・割合の推移

年次	人 口				割 合 (%)		
	総数	年少人口	生産年齢人口	老年人口	年少人口	生産年齢人口	老年人口
平成11年	316,444	46,875	215,869	53,573	14.8	68.2	16.9
12年	317,625	45,655	216,200	55,689	14.4	68.1	17.5
13年	318,328	45,095	215,170	57,982	14.2	67.6	18.2
14年	318,658	44,341	214,030	60,206	13.9	67.2	18.9
15年	318,046	43,465	212,513	61,987	13.7	66.8	19.5
16年	318,017	42,771	211,845	63,320	13.4	66.6	19.9
17年	333,109	43,879	218,498	70,371	13.2	65.6	21.1
18年	331,834	43,221	216,302	71,950	13.0	65.2	21.7
19年	329,452	42,230	213,115	73,746	12.8	64.7	22.4
20年	327,314	41,537	209,991	75,425	12.7	64.2	23.0
21年	325,837	40,684	207,731	77,061	12.5	63.8	23.7
22年	323,600	39,574	205,301	77,625	12.2	63.4	24.0
23年	322,534	39,059	204,245	78,130	12.1	63.3	24.2
24年	321,783	38,483	201,108	81,092	12.0	62.5	25.2
25年	320,154	37,820	197,880	83,354	11.8	61.8	26.0

※ 総数には、年齢不詳を含む。各年10月1日現在

図4 年齢3区分別人口の推移



図5 年齢3区分別人口割合の推移



(2) 年齢構成指数

人口の年齢構造を示す年齢構成指数をみると、年少人口指数は19.1、老年人口指数は42.1、従属人口指数は61.2となった。また、人口高齢化の程度を示す老年化指数は220.4であった。

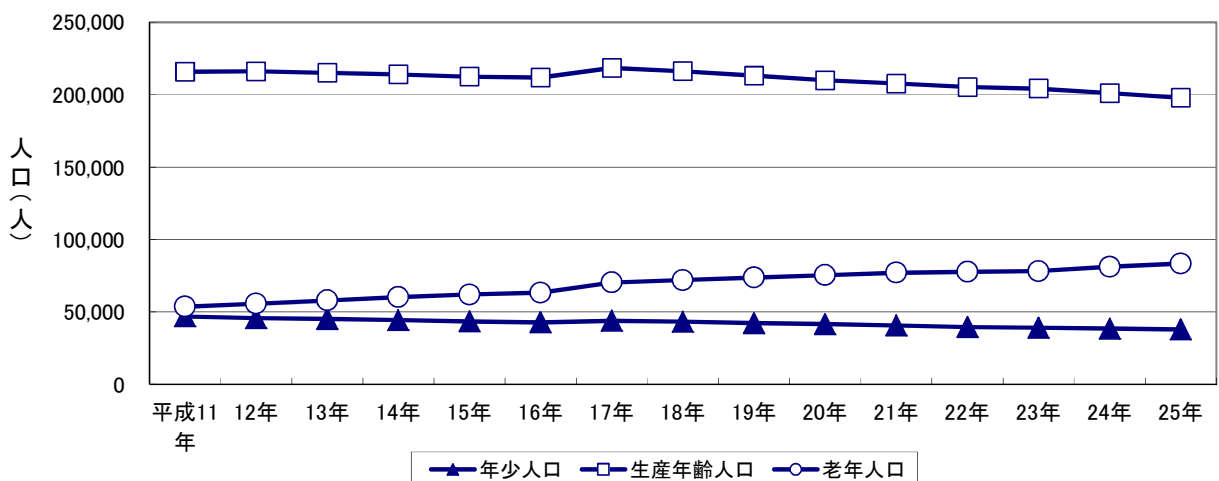
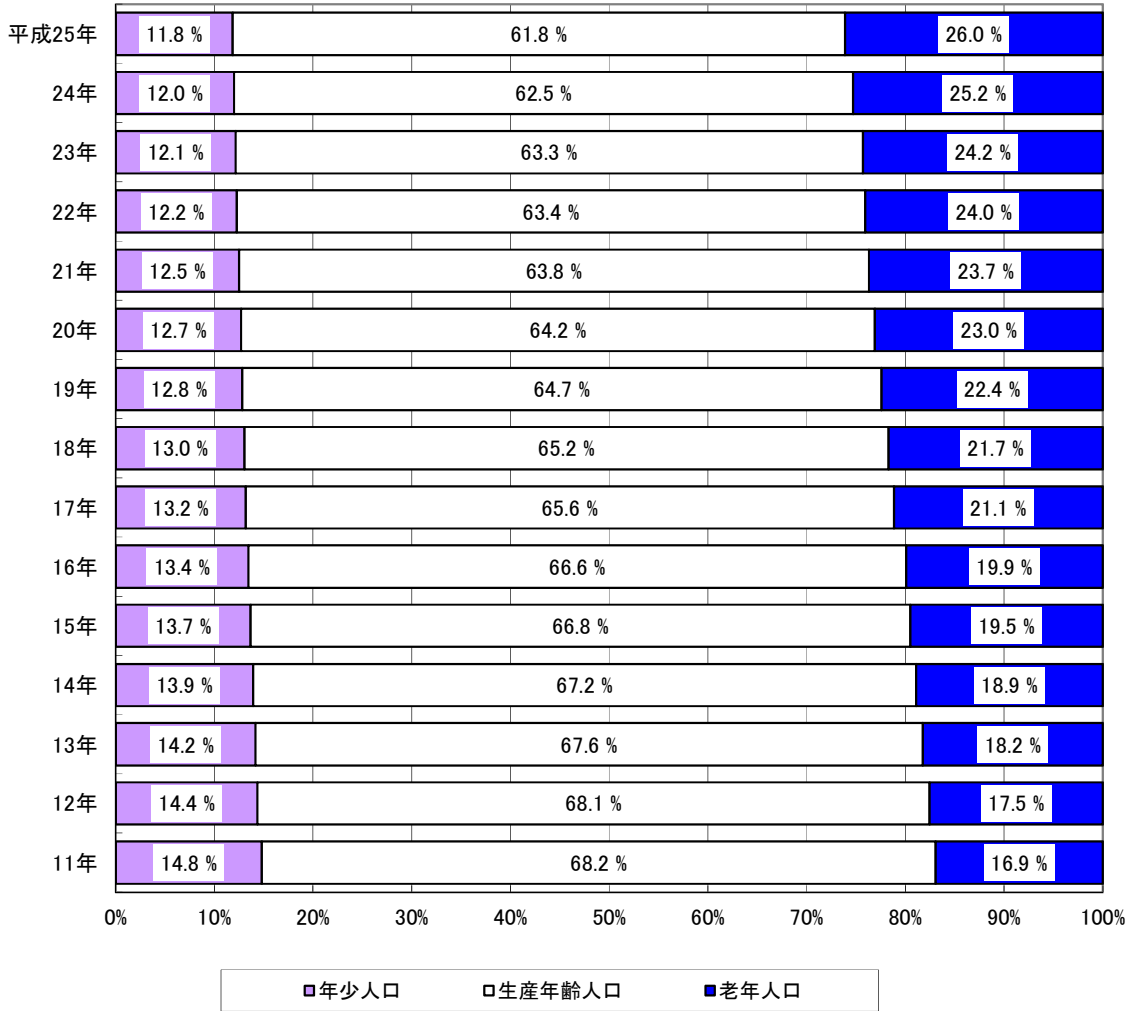
従属人口指数は、年金、医療、福祉等の社会保障分野における現役世代の社会的負担度を示すものとして活用されているが、今回の数値は、生産年齢人口100人で従属人口61.2人を支える状況にあることを示しており、少子高齢化の進展に伴い、従属人口指数は上昇傾向にある。

表4 年齢構成指数の推移

年次	年少人口指数	老年人口指数	従属人口指数	老年化指数
平成11年	21.7	24.8	46.5	114.3
12年	21.1	25.8	46.9	122.0
13年	21.0	26.9	47.9	128.6
14年	20.7	28.1	48.8	135.8
15年	20.5	29.2	49.6	142.6
16年	20.2	29.9	50.1	148.0
17年	20.1	32.2	52.3	160.4
18年	20.0	33.3	53.2	166.5
19年	19.8	34.6	54.4	174.6
20年	19.8	35.9	55.7	181.6
21年	19.6	37.1	56.7	189.4
22年	19.3	37.8	57.1	196.2
23年	19.1	38.3	57.4	200.0
24年	19.1	40.3	59.5	210.7
25年	19.1	42.1	61.2	220.4

※ 各年10月1日現在

年少人口指数=年少人口÷生産年齢人口×100

老年人口指数=老年人口÷生産年齢人口×100

従属人口指数=(年少人口+老年人口)÷生産年齢人口×100=年少人口指数+老年人口指数

老年化指数=老年人口÷年少人口×100

図6 年齢構成指数の推移



図7 秋田市の年齢(各歳)、男女別人口(平成25年10月1日現在)



3 地域別人口

(1) 概要

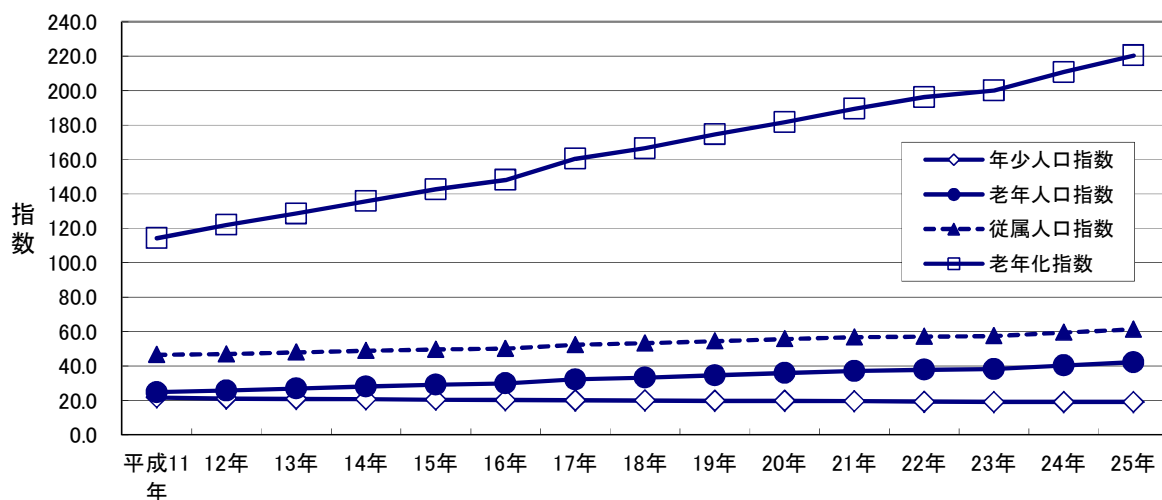
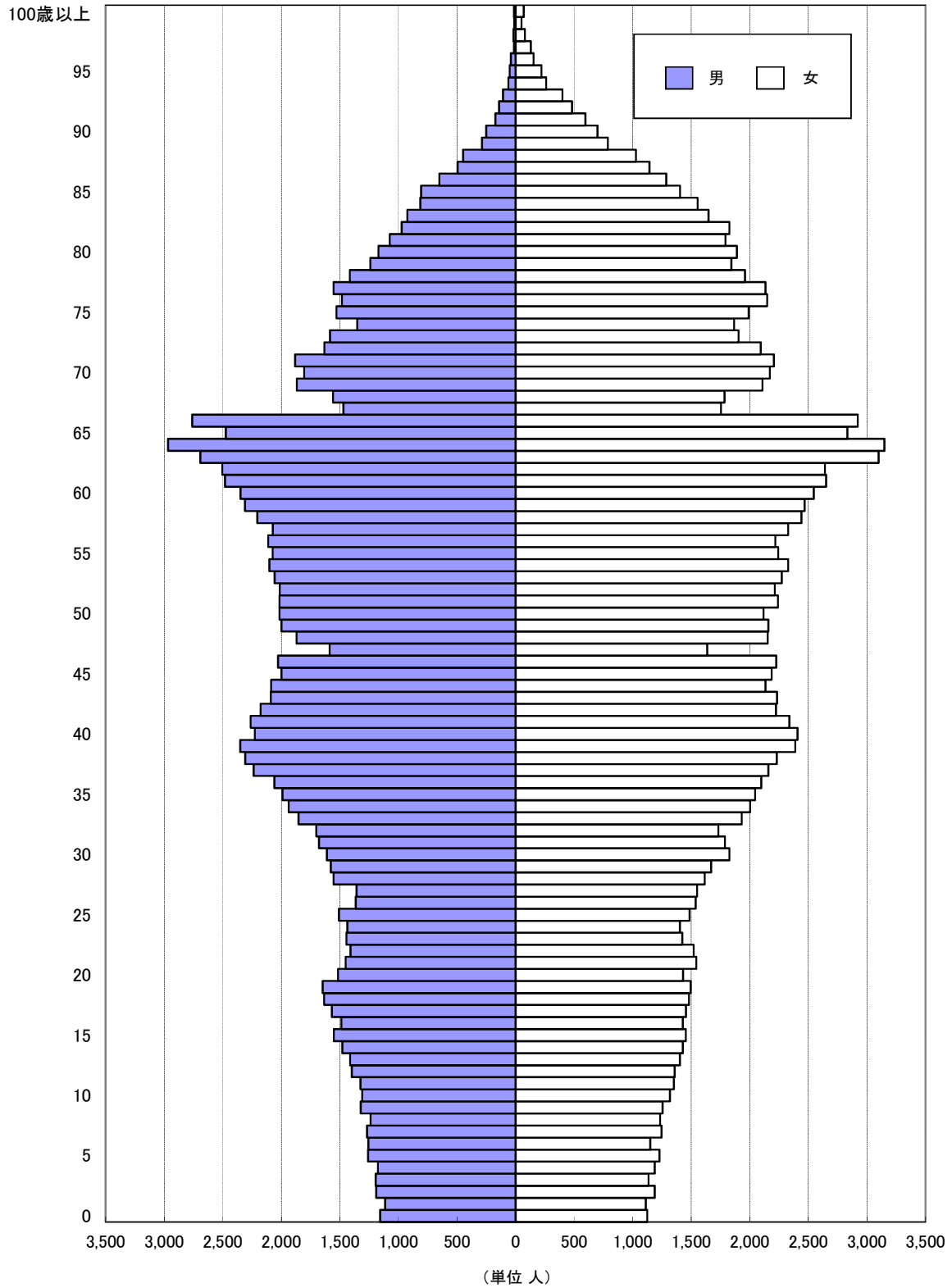
平成25年10月1日現在の人口を地域別にみると、北部地域が80,602人と最も多く、総人口の25.2%を占める。次いで中央地域72,980人（構成比22.8%）、東部地域63,999人（同20.0%）、南部地域50,259人（同15.7%）、西部地域36,120人（同11.3%）、河辺地域8,907人（同2.8%）、雄和地域7,287人（同2.3%）の順となっている。

平成24年人口からの増減は、中央地域が248人（増加率△0.3%）減少、東部地域が509人（同△0.8%）減少、西部地域が187人（同△0.5%）減少、南部地域が67人（同△0.1%）減少、北部地域が367人（同△0.5%）減少、河辺地域が85人（同△0.9%）減少、雄和地域が166人（同△2.2%）減少となっている。

表5 地域別人口の推移

年次	中央地域	東部地域	西部地域	南部地域	北部地域	河辺地域	雄和地域	
人口（人）	平成11年	78,784	66,175	36,107	48,589	86,789	10,726	8,495
	12年	78,790	66,767	36,490	48,871	86,707	10,687	8,362
	13年	79,022	66,903	36,794	49,037	86,572	10,623	8,188
	14年	78,571	66,833	36,833	49,525	86,896	10,507	8,081
	15年	78,193	66,690	36,969	49,737	86,457	10,428	7,850
	16年	78,169	66,630	37,161	49,889	86,168	10,335	7,891
	17年	76,710	66,080	37,049	50,151	85,029	10,242	7,848
	18年	76,215	65,685	37,124	50,348	84,649	10,075	7,738
	19年	75,529	65,344	36,933	50,215	83,901	9,898	7,632
	20年	75,016	65,092	36,802	50,113	83,005	9,758	7,528
	21年	74,511	64,986	36,753	50,048	82,491	9,558	7,490
	22年	73,470	64,469	36,582	50,190	81,779	9,374	7,736
	23年	73,148	64,467	36,477	50,188	81,561	9,188	7,505
	24年	73,228	64,508	36,307	50,326	80,969	8,992	7,453
	25年	72,980	63,999	36,120	50,259	80,602	8,907	7,287
構成比（%）	平成11年	24.9	20.9	11.4	15.4	27.4	-	-
	12年	24.8	21.0	11.5	15.4	27.3	-	-
	13年	24.8	21.0	11.6	15.4	27.2	-	-
	14年	24.7	21.0	11.6	15.5	27.3	-	-
	15年	24.6	21.0	11.6	15.6	27.2	-	-
	16年	24.6	21.0	11.7	15.7	27.1	-	-
	17年	23.0	19.8	11.1	15.1	25.5	3.1	2.4
	18年	23.0	19.8	11.2	15.2	25.5	3.0	2.3
	19年	22.9	19.8	11.2	15.2	25.5	3.0	2.3
	20年	22.9	19.9	11.2	15.3	25.4	3.0	2.3
	21年	22.9	19.9	11.3	15.4	25.3	2.9	2.3
	22年	22.7	19.9	11.3	15.5	25.3	2.9	2.4
	23年	22.7	20.0	11.3	15.6	25.3	2.8	2.3
	24年	22.8	20.0	11.3	15.6	25.2	2.8	2.3
	25年	22.8	20.0	11.3	15.7	25.2	2.8	2.3
増減率（%）	平成11年	-0.1	-0.5	0.8	1.6	0.4	-	-
	12年	0.0	0.9	1.1	0.6	-0.1	-	-
	13年	0.3	0.2	0.8	0.3	-0.2	-	-
	14年	-0.6	-0.1	0.1	1.0	0.4	-	-
	15年	-0.5	-0.2	0.4	0.4	-0.5	-	-
	16年	0.0	-0.1	0.5	0.3	-0.3	-	-
	17年	-1.9	-0.8	-0.3	0.5	-1.3	-0.9	-0.5
	18年	-0.6	-0.6	0.2	0.4	-0.4	-1.6	-1.4
	19年	-0.9	-0.5	-0.5	-0.3	-0.9	-1.8	-1.4
	20年	-0.7	-0.4	-0.4	-0.2	-1.1	-1.4	-1.4
	21年	-0.7	-0.2	-0.1	-0.1	-0.6	-2.0	-0.5
	22年	-1.4	-0.8	-0.5	0.3	-0.9	-1.9	3.3
	23年	-0.4	0.0	-0.3	0.0	-0.3	-2.0	-3.0
	24年	0.1	0.1	-0.5	0.3	-0.7	-2.1	-0.7
	25年	-0.3	-0.8	-0.5	-0.1	-0.5	-0.9	-2.2

※ 各年10月1日現在

図8 地域別人口の推移



図9 地域別人口割合（平成25年10月1日現在）



(2) 中央地域

中央地域の人口は、72,980人（男34,420人、女38,560人）で総人口の22.8%を占める。平成14年以降、減少傾向が続き平成24年は増加したが、平成25年は前年に比べて248人減少した。

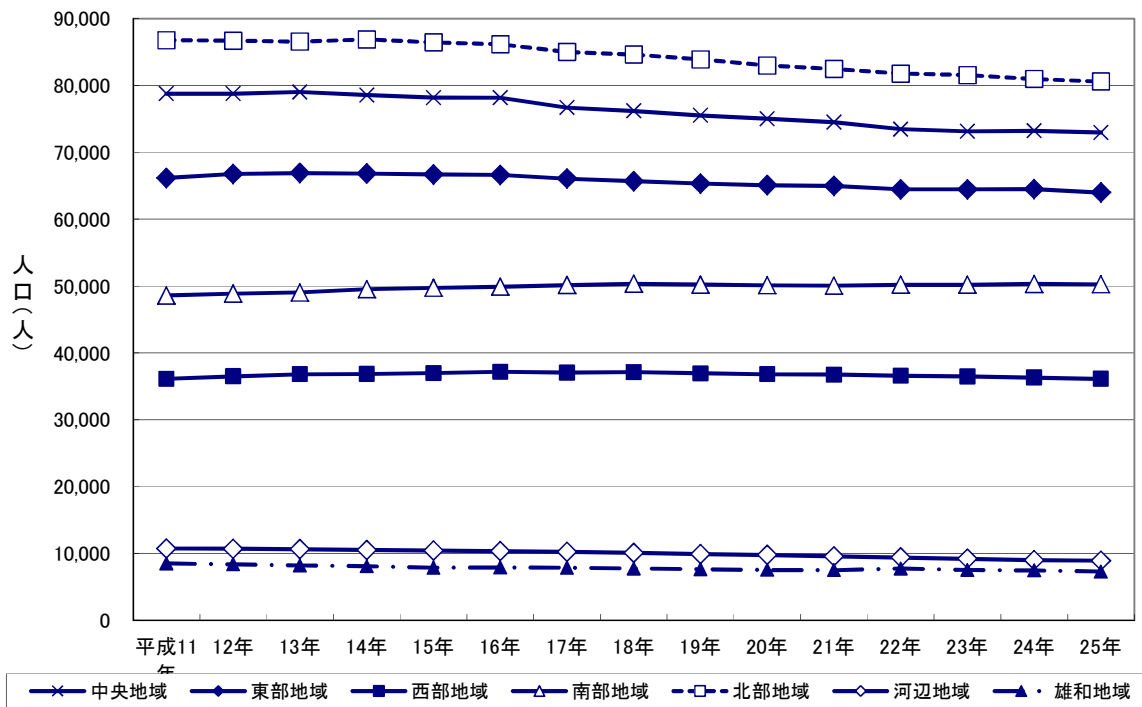
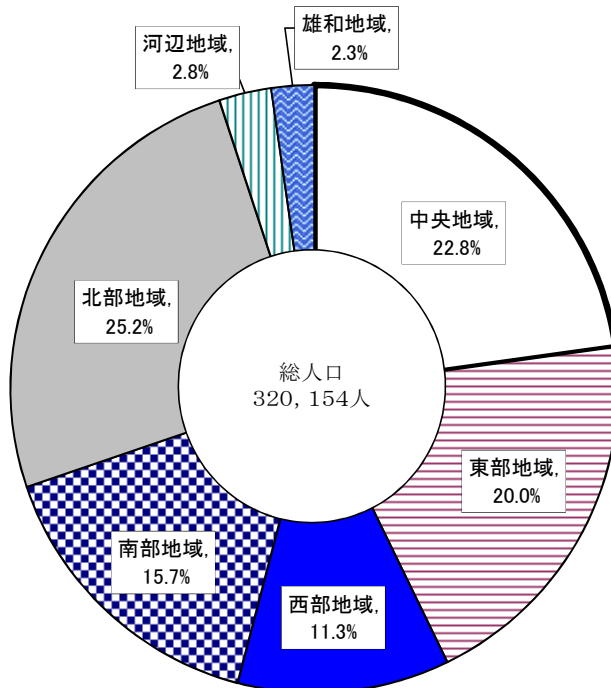
最近5年間（平成20年10月1日から平成25年9月30日間）の人口増減数を大字別にみると、過去10年で高層マンションが建設されたことにより中通地区は増加しているが、保戸野、檜山地区の減少が著しい。

表6 中央地域の人口推移

大字別	平成11年	12年	13年	14年	15年	16年	17年	18年	19年	20年	21年	22年	23年	24年	25年
計	78,784	78,790	79,022	78,571	78,193	78,169	76,710	76,215	75,529	75,016	74,511	73,470	73,148	73,228	72,980
大町	3,501	3,409	3,406	3,336	3,397	3,409	3,217	3,139	3,019	2,925	2,855	2,770	2,775	2,743	2,707
旭北	864	800	754	741	708	698	696	658	680	695	681	693	686	708	714
旭南	3,259	3,206	3,136	3,095	3,024	2,983	2,866	2,872	2,890	2,867	2,873	2,828	2,755	2,742	2,684
川元	2,497	2,393	2,452	2,431	2,382	2,332	2,309	2,304	2,286	2,195	2,181	2,146	2,128	2,089	2,087
川尻	5,795	5,775	5,730	5,626	5,530	5,530	5,807	5,778	5,723	5,577	5,572	5,486	5,481	5,460	5,406
山王	5,152	5,134	4,996	5,147	5,134	5,162	5,335	5,414	5,542	5,569	5,475	5,306	5,453	5,590	5,726
高陽	2,233	2,198	2,267	2,196	2,130	2,156	2,025	1,953	1,962	1,960	1,949	1,963	1,971	1,966	1,966
保戸野	6,499	6,257	6,185	6,184	6,082	6,176	6,141	6,141	6,014	5,983	5,939	5,704	5,589	5,594	5,519
泉	9,894	10,184	10,332	10,323	10,403	10,521	10,406	10,443	10,509	10,542	10,453	10,257	10,286	10,366	10,388
千秋	5,112	4,922	4,768	4,685	4,717	4,627	4,539	4,490	4,466	4,540	4,575	4,565	4,541	4,540	4,522
中通	2,868	2,896	2,977	2,996	3,192	3,308	3,364	3,388	3,374	3,567	3,752	3,712	3,721	3,739	3,782
南通	4,734	4,856	4,862	4,814	4,721	4,657	4,437	4,326	4,223	4,140	4,122	4,187	4,093	4,078	3,997
檜山	10,074	10,611	11,156	11,184	11,095	11,082	10,354	10,148	9,928	9,703	9,582	9,450	9,247	9,192	9,165
茨島	5,543	5,518	5,449	5,312	5,182	5,063	4,923	4,919	4,847	4,831	4,764	4,762	4,758	4,735	4,699
八橋	10,759	10,631	10,552	10,501	10,496	10,465	10,291	10,242	10,066	9,922	9,738	9,641	9,664	9,686	9,618

※ 各年10月1日現在

図10 中央地域の最近5年間の人口増減数

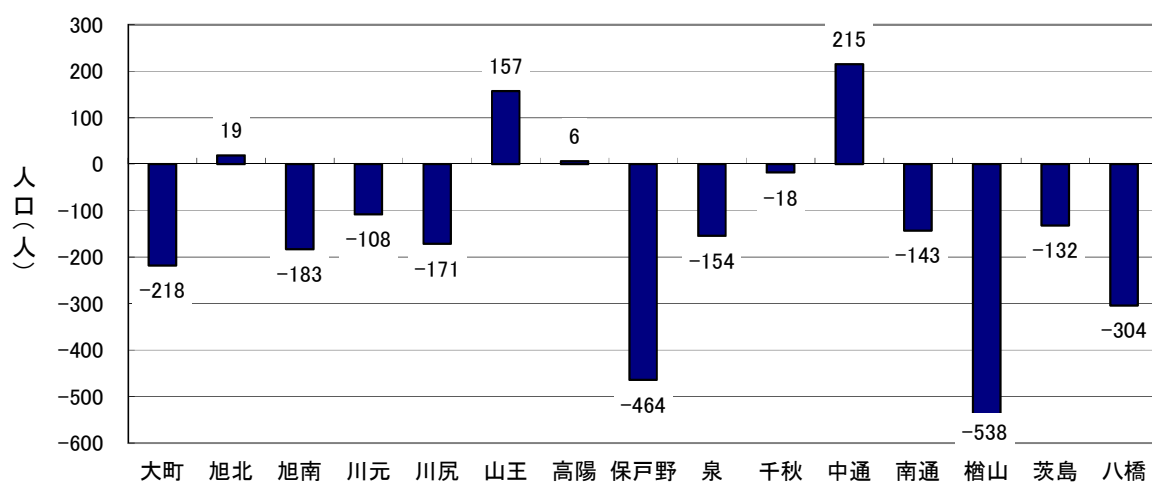

(3) 東部地域

東部地域の人口は、63,999人（男30,342人、女33,657人）で、総人口の20.0%を占める。旧秋田市地域では減少数、減少率ともに最も大きい地域で、平成25年は前年に比べて509人減少した。

最近5年間（平成20年10月1日から平成25年9月30日間）の人口増減数を大字別にみると、人口減少地区が多い中、桜ガ丘、桜台、大平台などの新興住宅地の人口増加が著しい。

表7 東部地域の人口推移

大字別	平成11年	12年	13年	14年	15年	16年	17年	18年	19年	20年	21年	22年	23年	24年	25年
計	66,175	66,767	66,903	66,833	66,690	66,630	66,080	65,685	65,344	65,092	64,986	64,469	64,467	64,508	63,999
東通	7,017	6,830	6,843	6,800	6,709	6,661	6,569	6,511	6,371	6,346	6,297	6,252	6,241	6,227	6,200
手形	4,871	4,859	4,833	4,829	4,615	4,552	4,553	4,463	4,378	4,204	4,076	4,173	4,157	4,178	4,050
手形(字)	6,566	6,588	6,606	6,522	6,459	6,371	6,191	6,050	6,083	6,001	6,127	5,936	5,947	5,945	5,865
手形山	2,284	2,250	2,213	2,195	2,238	2,178	2,300	2,256	2,176	2,142	2,128	2,089	2,058	2,064	2,062
泉(旭川)	3,097	3,094	3,049	3,117	3,087	3,104	3,109	3,048	3,097	3,090	3,080	3,019	2,964	2,957	2,899
旭川	2,526	2,520	2,495	2,463	2,430	2,429	2,436	2,438	2,384	2,363	2,348	2,380	2,386	2,407	2,368
新藤田	1,368	1,371	1,361	1,323	1,315	1,310	1,300	1,305	1,283	1,244	1,217	1,226	1,195	1,191	1,172
濁川	2,043	1,929	1,910	1,860	1,849	1,834	1,867	1,864	1,929	1,947	1,900	1,959	1,955	1,912	1,939
添川	1,767	2,069	2,157	2,229	2,246	2,355	2,412	2,423	2,416	2,386	2,374	2,276	2,291	2,265	2,224
山内	490	475	473	466	462	446	422	417	411	399	396	363	361	352	346
仁別	204	196	202	202	201	194	196	186	180	177	165	158	149	145	143
広面	14,159	14,320	14,325	14,305	14,248	14,195	14,052	14,065	14,048	14,097	14,034	14,016	14,043	14,065	14,022
柳田	1,697	1,692	1,680	1,711	1,752	1,827	1,820	1,893	1,896	1,953	1,970	1,966	1,982	1,971	1,958
横森	4,510	4,587	4,675	4,682	4,637	4,574	4,282	4,213	4,177	4,140	4,155	4,026	4,061	4,037	3,992
桜	3,321	3,596	3,744	3,666	3,623	3,624	3,385	3,386	3,279	3,262	3,284	3,234	3,204	3,239	3,211
桜ガ丘	2,159	2,226	2,231	2,247	2,242	2,282	2,303	2,335	2,400	2,442	2,506	2,508	2,562	2,579	2,538
桜台	0	285	464	599	691	765	832	880	962	1,081	1,181	1,249	1,365	1,527	1,663
大平台	608	715	770	838	1,043	1,174	1,212	1,262	1,276	1,347	1,406	1,409	1,405	1,427	1,502
下北手	4,413	4,076	3,827	3,758	3,877	3,821	3,953	3,861	3,812	3,726	3,665	3,588	3,552	3,504	3,408
太平	3,075	3,089	3,045	3,021	2,966	2,934	2,886	2,829	2,786	2,745	2,677	2,642	2,589	2,516	2,437

※ 各年10月1日現在

図11 東部地域の最近5年間の人口増減数

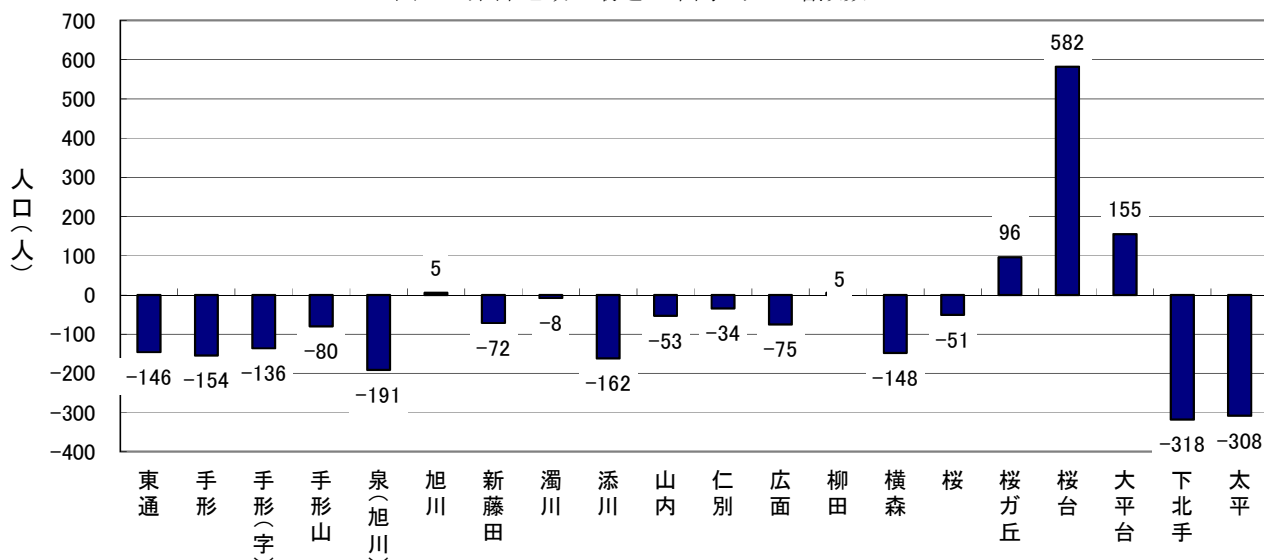

(4) 西部地域

西部地域の人口は、36,120人(男16,884人、女19,236人)で総人口の11.3%を占める。平成16年までは増加傾向であったが、それ以降減少傾向に転じている。平成25年は前年に比べて187人減少している。

最近5年間(平成20年10月1日から平成25年9月30日間)の人口増減数を大字別にみると、勝平地区の人口減少が著しい。

表8 西部地域の人口推移

大字別	平成11年	12年	13年	14年	15年	16年	17年	18年	19年	20年	21年	22年	23年	24年	25年
計	36,107	36,490	36,794	36,833	36,969	37,161	37,049	37,124	36,933	36,802	36,753	36,582	36,477	36,307	36,120
新屋	14,307	14,711	14,935	15,016	15,072	15,277	15,313	15,402	15,369	15,300	15,263	15,559	15,627	15,662	15,587
勝平	13,828	13,763	13,903	13,928	14,049	14,080	14,048	14,141	14,082	14,126	13,933	13,557	13,478	13,369	13,372
浜田	3,061	3,091	3,068	3,025	2,994	3,005	2,977	2,921	2,884	2,856	3,085	3,069	3,040	2,995	2,957
豊岩	2,179	2,240	2,224	2,212	2,227	2,214	2,195	2,166	2,157	2,142	2,127	2,065	2,040	2,011	2,006
下浜	2,732	2,685	2,664	2,652	2,627	2,585	2,516	2,494	2,441	2,378	2,345	2,332	2,292	2,270	2,198

※ 各年10月1日現在

図12 西部地域の最近5年間の人口増減数

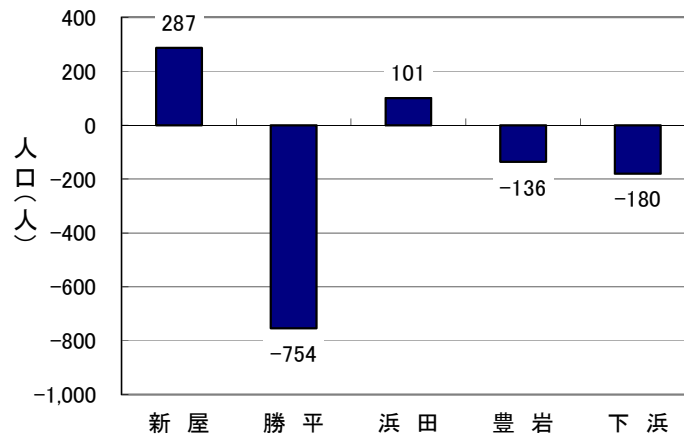

(5) 南部地域

南部地域の人口は、50,259人（男23,383人、女26,876人）で、総人口の15.7%を占める。

平成19年以降、増減は横ばい傾向が続き、平成25年は前年に比べて67人減少した。

最近5年間（平成20年10月1日から平成25年9月30日間）の人口増減数を大字別にみると、人口減少地区が多い中、御所野、山手台地区などの新興住宅地の人口増加が著しい。

表9 南部地域の人口推移

大字別	平成11年	12年	13年	14年	15年	16年	17年	18年	19年	20年	21年	22年	23年	24年	25年
計	48,589	48,871	49,037	49,525	49,737	49,889	50,151	50,348	50,215	50,113	50,048	50,190	50,188	50,326	50,259
牛島東	6,615	6,121	5,641	5,624	5,601	5,551	6,020	5,992	5,951	5,930	5,875	5,784	5,698	5,675	5,551
牛島西	7,151	7,257	6,057	6,094	6,068	6,016	5,952	5,939	5,883	5,787	5,797	5,799	5,808	5,736	5,750
牛島南	-	-	1,593	1,576	1,576	1,561	1,450	1,419	1,404	1,393	1,360	1,360	1,331	1,336	1,328
卸町	656	685	724	737	743	742	714	723	714	754	733	720	708	729	739
大住	3,297	3,318	3,251	3,193	3,157	3,201	3,171	3,149	3,075	3,069	3,038	2,934	2,852	2,785	2,685
仁井田	14,104	14,237	13,988	14,120	14,144	14,169	14,195	14,297	14,196	14,026	13,926	13,928	13,946	13,901	13,892
御野場	8,611	8,519	8,468	8,398	8,274	8,124	8,046	8,003	7,899	7,850	7,783	7,558	7,449	7,393	7,344
御所野	4,193	4,557	5,039	5,424	5,704	5,973	6,088	6,287	6,473	6,649	6,748	7,118	7,297	7,590	7,696
四ツ小屋	1,932	1,955	1,968	1,944	1,925	1,912	1,869	1,858	1,857	1,828	1,813	1,826	1,809	1,815	1,803
上北手	1,799	1,929	1,919	1,909	1,899	1,904	1,856	1,848	1,899	1,951	2,077	2,160	2,165	2,131	2,136
山手台	231	293	389	506	646	736	790	833	864	876	898	1,003	1,125	1,235	1,335

※ 各年10月1日現在

図13 南部地域の最近5年間の人口増減数

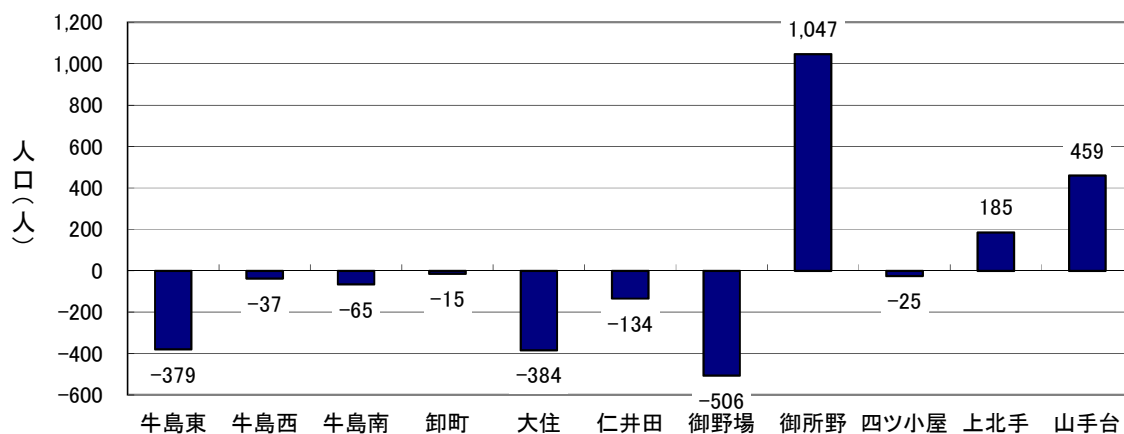

(6) 北部地域

北部地域の人口は、80,602人（男37,914人、女42,688人）で総人口の25.2%を占め、地域別では最も住民数が多いが、平成14年以降、減少傾向が続き、平成25年は前年に比べて367人減少した。

最近5年間（平成19年10月1日から平成24年9月30日間）の人口増減数を大字別にみると、人口減少地区が多く、特に寺内地区の人口減少が著しい。

表10 北部地域の人口推移

大字別	平成11年	12年	13年	14年	15年	16年	17年	18年	19年	20年	21年	22年	23年	24年	25年
計	86,789	86,707	86,572	86,896	86,457	86,168	85,029	84,649	83,901	83,005	82,491	81,779	81,561	80,969	80,602
寺内	10,258	10,215	10,131	10,269	10,063	9,985	10,015	9,923	9,842	9,726	9,684	9,333	9,363	9,269	9,253
外旭川	13,314	13,369	13,421	13,497	13,417	13,436	13,163	13,095	13,131	13,035	12,919	12,763	12,847	12,763	12,765
土崎港中央	5,430	5,371	5,352	5,244	5,190	5,087	4,944	4,928	4,834	4,751	4,771	4,782	4,726	4,669	4,615
土崎港東	3,020	2,937	2,905	2,887	2,859	2,897	2,971	2,985	3,038	2,952	2,956	2,896	2,894	2,878	2,847
土崎港西	1,402	1,445	1,457	1,468	1,450	1,400	1,371	1,379	1,373	1,395	1,351	1,340	1,332	1,359	1,332
土崎港南	3,582	3,509	3,458	3,411	3,378	3,363	3,201	3,184	3,107	3,024	2,975	2,975	2,933	2,899	2,873
土崎港北	6,258	6,275	6,293	6,294	6,252	6,325	6,351	6,348	6,248	6,204	6,203	6,160	6,100	6,026	5,961
土崎港その他	2,889	2,891	2,868	2,847	2,846	2,973	2,974	3,114	3,106	3,059	3,054	3,100	3,125	3,114	3,185
将軍野東	3,928	3,930	3,903	3,967	3,946	3,924	3,943	4,023	3,947	3,902	3,856	3,772	3,752	3,704	3,705
将軍野南	4,265	4,184	4,206	4,358	4,448	4,387	4,191	4,050	3,943	3,898	3,864	3,758	3,711	3,695	3,657
将軍野その他	3,606	3,630	3,663	3,708	3,735	3,764	3,681	3,645	3,606	3,599	3,585	3,630	3,626	3,624	3,576
港北	1,409	1,388	1,382	1,376	1,366	1,359	1,358	1,342	1,314	1,300	1,287	1,320	1,332	1,293	1,284
飯島	17,041	17,091	17,093	17,201	17,196	16,987	16,801	16,682	16,553	16,403	16,327	16,242	16,219	16,154	16,163
金足	4,008	3,975	3,931	3,905	3,870	3,831	3,691	3,616	3,536	3,499	3,475	3,409	3,319	3,292	3,225
下新城	4,771	4,816	4,851	4,838	4,825	4,863	4,837	4,853	4,860	4,826	4,770	4,915	4,920	4,922	4,885
上新城	1,608	1,681	1,658	1,626	1,616	1,587	1,537	1,482	1,463	1,432	1,414	1,384	1,362	1,308	1,276

※ 各年10月1日現在

図14 北部地域の最近5年間の人口増減数

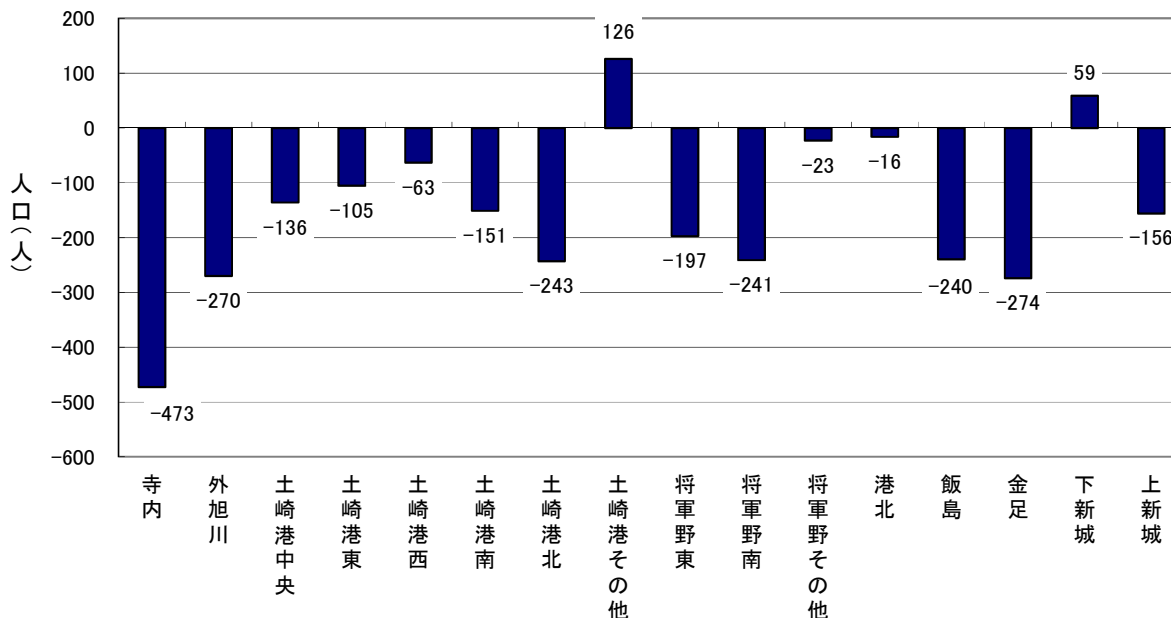

(7) 河辺、雄和地域

河辺地域の人口は、8,907人(男4,190人、女4,717人)で総人口の2.8%を占める。減少傾向が続いており、平成24年人口からの減少率は0.9%。

雄和地域の人口は、7,287人(男3,375人、女3,912人)で総人口の2.3%を占める。過去5年間では、平成22年を除き減少傾向が続いており、平成24年人口からの減少率2.2%は、地域別で最も大きくなっている。

表11 河辺・雄和地域の人口推移

大字別	平成11年	12年	13年	14年	15年	16年	17年	18年	19年	20年	21年	22年	23年	24年	25年
河 辺	10,726	10,687	10,623	10,507	10,428	10,335	10,242	10,075	9,898	9,758	9,558	9,374	9,188	8,992	8,907
雄 和	8,495	8,362	8,188	8,081	7,850	7,891	7,848	7,738	7,632	7,528	7,490	7,736	7,505	7,453	7,287

※ 各年10月1日現在

図15 河辺・雄和地域の最近5年間の人口増減数

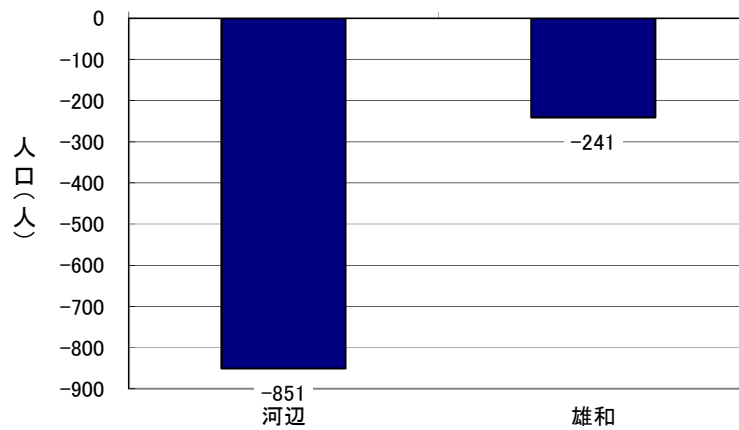

4 人口動態

(1) 社会動態

秋田市における平成25年（平成24年10月1日から平成25年9月30日間）の社会動態は、転入者が9,906人、転出者が10,269人で、差引363人の転出超過となり、平成22年以来、転出者数が10,000人を上回った。

このうち県内移動をみると、他市町村からの転入者（県内転入）は3,414人、他市町村への転出者（県内転出）は2,374人で、差引1,040人の転入超過となっている。

また、県外移動をみると、転入者（県外転入）は6,492人、転出者（県外転出）は7,895人で、差引1,403人の転出超過となっている。

人口増減の推移をみると、平成19年をピークに転出者が減少傾向にあったが、平成25年は転出者が増加したことにより、社会動態は、363人の減少となった。

表12 社会動態の推移

年次	転入計	県内転入	県外転入	転出計	県内転出	県外転出	県内移動	県外移動	社会動態
平成11年	13,046	4,809	8,237	12,607	3,825	8,782	984	-545	439
12年	12,693	5,019	7,674	12,809	3,960	8,849	1,059	-1,175	-116
13年	12,959	4,936	8,023	12,706	3,796	8,910	1,140	-887	253
14年	12,587	4,856	7,731	12,658	3,836	8,822	1,020	-1,091	-71
15年	12,133	4,666	7,467	12,925	3,726	9,199	940	-1,732	-792
16年	12,130	4,555	7,575	12,202	3,525	8,677	1,030	-1,102	-72
17年	11,482	4,230	7,252	12,073	3,167	8,906	1,063	-1,654	-591
18年	10,907	4,122	6,785	11,741	3,045	8,696	1,077	-1,911	-834
19年	10,310	3,920	6,390	12,183	2,920	9,263	1,000	-2,873	-1,873
20年	10,249	3,828	6,421	11,915	2,942	8,973	886	-2,552	-1,666
21年	10,461	3,723	6,738	11,251	2,807	8,444	916	-1,706	-790
22年	9,893	3,497	6,396	10,482	2,714	7,768	783	-1,372	-589
23年	9,736	3,523	6,213	9,784	2,494	7,290	1,029	-1,077	-48
24年	10,075	3,581	6,494	9,674	2,323	7,351	1,258	-857	401
25年	9,906	3,414	6,492	10,269	2,374	7,895	1,040	-1,403	-363
増減									
平成11年	-466	-439	-27	-572	-267	-305	-172	278	106
12年	-353	210	-563	202	135	67	75	-630	-555
13年	266	-83	349	-103	-164	61	81	288	369
14年	-372	-80	-292	-48	40	-88	-120	-204	-324
15年	-454	-190	-264	267	-110	377	-80	-641	-721
16年	-3	-111	108	-723	-201	-522	90	630	720
17年	-648	-325	-323	-129	-358	229	33	-552	-519
18年	-575	-108	-467	-332	-122	-210	14	-257	-243
19年	-597	-202	-395	442	-125	567	-77	-962	-1,039
20年	-61	-92	31	-268	22	-290	-114	321	207
21年	212	-105	317	-664	-135	-529	30	846	876
22年	-568	-226	-342	-769	-93	-676	-133	334	201
23年	-157	26	-183	-698	-220	-478	246	295	541
24年	339	58	281	-110	-171	61	229	220	449
25年	-169	-167	-2	595	51	544	-218	-546	-764

※ 各年は、前年10月1日から当該年9月30日までとする。

図16 社会動態の推移



図17 県内移動・県外移動の推移



(2) 自然動態

秋田市における平成25年（平成24年10月1日から平成25年9月30日間）の自然動態は出生数が2,273人、死亡数が3,539人で、自然動態による人口減少は1,266人であった。

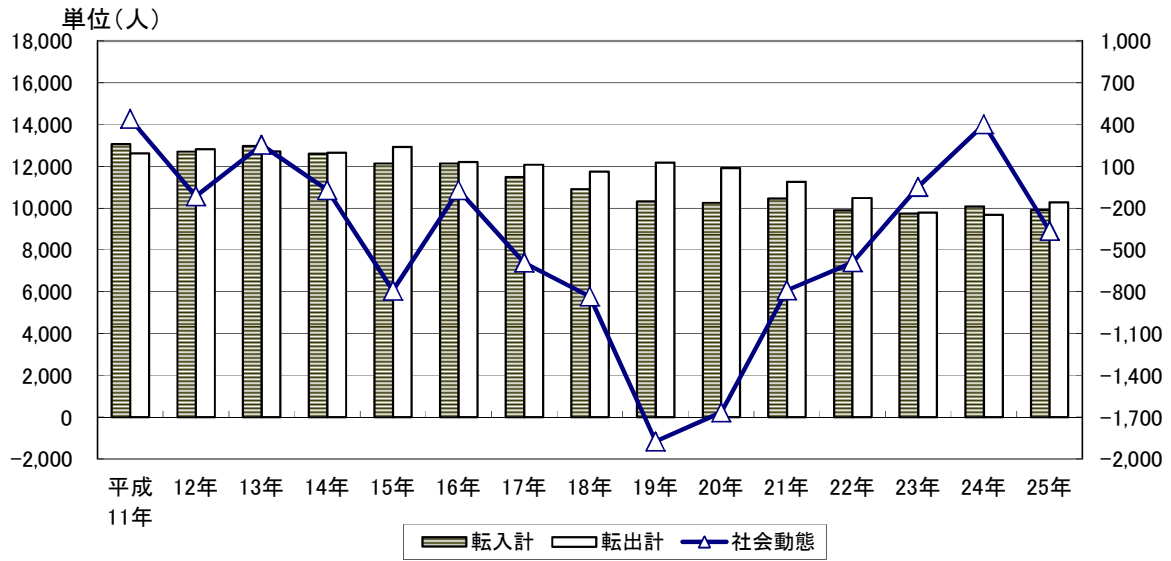
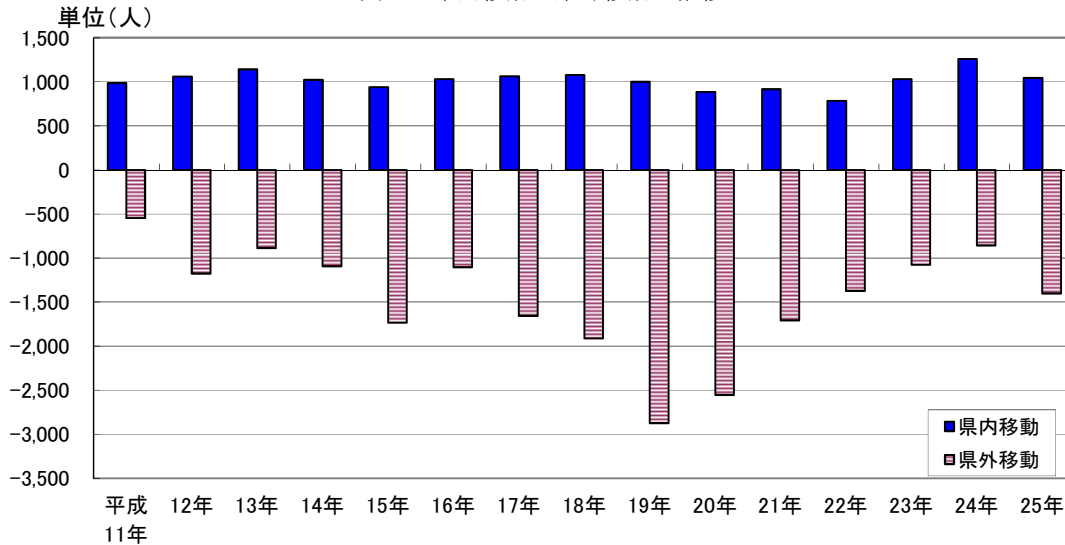
人口増減の推移をみると、平成17年以降は減少に転じ、出生数は減少傾向、死亡数は増加傾向が続いている。

表13 自然動態の推移

年次	出生数			死亡数			自然動態		
	出生数	男	女	死亡数	男	女	計	男	女
平成11年	2,803	1,449	1,354	2,261	1,261	1,000	542	188	354
12年	2,679	1,350	1,329	2,338	1,288	1,050	341	62	279
13年	2,743	1,402	1,341	2,293	1,262	1,031	450	140	310
14年	2,714	1,350	1,364	2,313	1,293	1,020	401	57	344
15年	2,620	1,312	1,308	2,440	1,339	1,101	180	-27	207
16年	2,551	1,307	1,244	2,508	1,340	1,168	43	-33	76
17年	2,507	1,274	1,233	2,707	1,442	1,265	-200	-168	-32
18年	2,573	1,308	1,265	3,014	1,632	1,382	-441	-324	-117
19年	2,506	1,303	1,203	3,015	1,602	1,413	-509	-299	-210
20年	2,563	1,294	1,269	3,035	1,616	1,419	-472	-322	-150
21年	2,418	1,226	1,192	3,105	1,635	1,470	-687	-409	-278
22年	2,324	1,176	1,148	3,195	1,741	1,454	-871	-565	-306
23年	2,316	1,178	1,138	3,334	1,767	1,567	-1,018	-589	-429
24年	2,197	1,105	1,092	3,349	1,678	1,671	-1,152	-573	-579
25年	2,273	1,159	1,114	3,539	1,766	1,773	-1,266	-607	-659
増減									
平成11年	-115	-30	-85	33	33	-	-148	-63	-85
12年	-124	-99	-25	77	27	50	-201	-126	-75
13年	64	52	12	-45	-26	-19	109	78	31
14年	-29	-52	23	20	31	-11	-49	-83	34
15年	-94	-38	-56	127	46	81	-221	-84	-137
16年	-69	-5	-64	68	1	67	-137	-6	-131
17年	-44	-33	-11	199	102	97	-243	-135	-108
18年	66	34	32	307	190	117	-241	-156	-85
19年	-67	-5	-62	1	-30	31	-68	25	-93
20年	57	-9	66	20	14	6	37	-23	60
21年	-145	-68	-77	70	19	51	-215	-87	-128
22年	-94	-50	-44	90	106	-16	-184	-156	-28
23年	-8	2	-10	139	26	113	-147	-24	-123
24年	-119	-73	-46	15	-89	104	-134	16	-150
25年	76	54	22	190	88	102	-114	-34	-80

※ 各年は、前年10月1日から当該年9月30日までとする。

図18 自然動態の推移

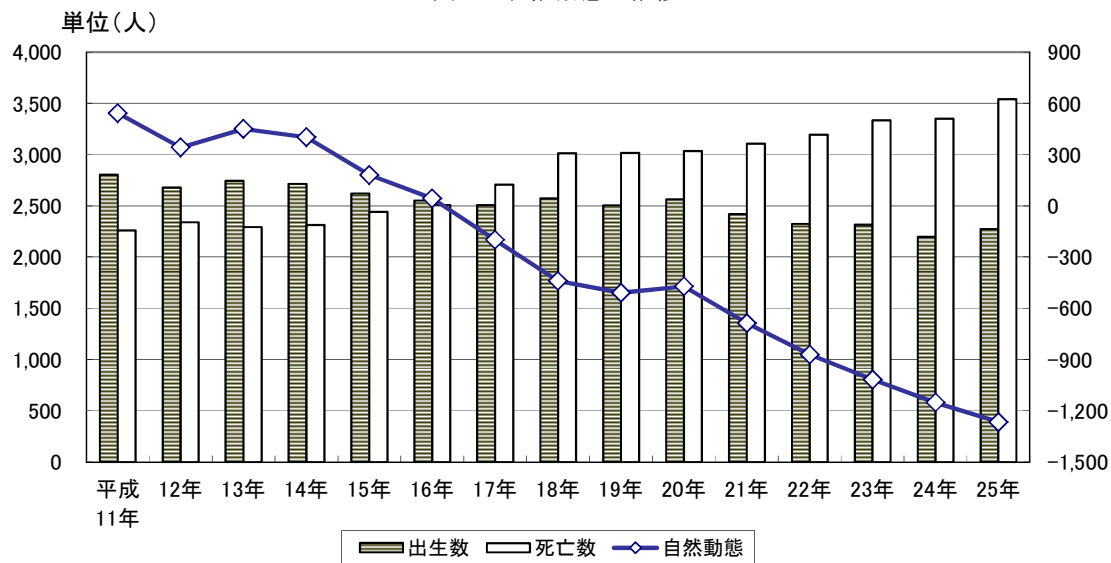

統計表

表1 秋田市年齢別人口（全域）【平成22年国勢調査からの推計値】

年齢(各歳)	総数			年齢(各歳)	総数		
	計	男	女		計	男	女
総数	320,154	150,508	169,646	55～59歳	22,469	10,773	11,696
0～4歳	11,576	5,831	5,745	55	4,316	2,074	2,242
0	2,281	1,157	1,124	56	4,329	2,112	2,217
1	2,226	1,114	1,112	57	4,400	2,072	2,328
2	2,377	1,190	1,187	58	4,645	2,205	2,440
3	2,329	1,194	1,135	59	4,779	2,310	2,469
4	2,363	1,176	1,187	60～64歳	27,083	12,996	14,087
5～9歳	12,457	6,346	6,111	60	4,896	2,349	2,547
5	2,487	1,259	1,228	61	5,133	2,482	2,651
6	2,406	1,257	1,149	62	5,145	2,505	2,640
7	2,515	1,269	1,246	63	5,792	2,692	3,100
8	2,471	1,238	1,233	64	6,117	2,968	3,149
9	2,578	1,323	1,255	65～69歳	21,535	10,134	11,401
10～14歳	13,787	6,927	6,860	65	5,309	2,476	2,833
10	2,630	1,311	1,319	66	5,683	2,761	2,922
11	2,676	1,325	1,351	67	3,226	1,471	1,755
12	2,758	1,399	1,359	68	3,342	1,558	1,784
13	2,816	1,413	1,403	69	3,975	1,868	2,107
14	2,907	1,479	1,428	70～74歳	18,499	8,259	10,240
15～19歳	15,200	7,889	7,311	70	3,977	1,805	2,172
15	3,005	1,552	1,453	71	4,089	1,884	2,205
16	2,914	1,487	1,427	72	3,727	1,633	2,094
17	3,024	1,569	1,455	73	3,488	1,584	1,904
18	3,114	1,634	1,480	74	3,218	1,353	1,865
19	3,143	1,647	1,496	75～79歳	17,295	7,222	10,073
20～24歳	14,581	7,260	7,321	75	3,519	1,529	1,990
20	2,947	1,517	1,430	76	3,632	1,483	2,149
21	2,996	1,452	1,544	77	3,687	1,554	2,133
22	2,931	1,410	1,521	78	3,375	1,416	1,959
23	2,869	1,445	1,424	79	3,082	1,240	1,842
24	2,838	1,436	1,402	80～84歳	13,663	4,957	8,706
25～29歳	15,221	7,365	7,856	80	3,059	1,171	1,888
25	2,994	1,509	1,485	81	2,866	1,074	1,792
26	2,902	1,365	1,537	82	2,799	974	1,825
27	2,909	1,359	1,550	83	2,571	925	1,646
28	3,169	1,554	1,615	84	2,368	813	1,555
29	3,247	1,578	1,669	85～89歳	8,338	2,688	5,650
30～34歳	18,062	8,784	9,278	85	2,212	807	1,405
30	3,438	1,612	1,826	86	1,938	651	1,287
31	3,466	1,679	1,787	87	1,638	495	1,143
32	3,432	1,702	1,730	88	1,476	448	1,028
33	3,786	1,854	1,932	89	1,074	287	787
34	3,940	1,937	2,003	90～94歳	3,170	734	2,436
35～39歳	21,867	10,948	10,919	90	949	250	699
35	4,034	1,990	2,044	91	768	172	596
36	4,158	2,060	2,098	92	624	142	482
37	4,396	2,238	2,158	93	507	108	399
38	4,540	2,309	2,231	94	322	62	260
39	4,739	2,351	2,388	95～99歳	770	137	633
40～44歳	22,177	10,843	11,334	95	271	51	220
40	4,634	2,226	2,408	96	193	40	153
41	4,599	2,262	2,337	97	145	15	130
42	4,401	2,178	2,223	98	99	19	80
43	4,322	2,090	2,232	99	62	12	50
44	4,221	2,087	2,134	100歳以上	84	14	70
45～49歳	19,845	9,487	10,358	不詳	1,100	710	390
45	4,185	2,000	2,185	(再掲)			
46	4,254	2,029	2,225	15歳未満	37,820	19,104	18,716
47	3,224	1,588	1,636	15～64歳	197,880	96,549	101,331
48	4,023	1,870	2,153	65歳以上	83,354	34,145	49,209
49	4,159	2,000	2,159	年齢別割合(%)			
50～54歳	21,375	10,204	11,171	15歳未満	11.8	12.7	11.0
50	4,133	2,016	2,117	15～64歳	61.8	64.1	59.7
51	4,255	2,015	2,240	65歳以上	26.0	22.7	29.0
52	4,227	2,013	2,214	平均年齢	47.2	45.4	48.9
53	4,330	2,057	2,273				
54	4,430	2,103	2,327				

※国勢調査では、住民基本台帳等の登録の有無に関係なく、「常住者」を調査対象としているため、住民基本台帳法等による転出手続きをとらず(本市に住民基本台帳等の登録がある状態)に他市町村に居住している者が、国勢調査後に転出または死亡した場合、その件数が国勢調査によって把握された同年齢の人口よりも多くなると、「-」(マイナス)が生じることとなる。

表2 年齢別・地域別人口

【平成22年国勢調査からの推計値】

年齢(各歳)	中 央 地 域			年齢(各歳)	中 央 地 域		
	計	男	女		計	男	女
総 数	72,980	34,420	38,560	55～59歳	5,064	2,494	2,570
0～4歳	2,756	1,389	1,367	55	981	484	497
0	567	284	283	56	1,001	502	499
1	536	287	249	57	973	456	517
2	543	271	272	58	1,031	503	528
3	551	283	268	59	1,078	549	529
4	559	264	295	60～64歳	5,666	2,712	2,954
5～9歳	2,855	1,466	1,389	60	1,049	501	548
5	571	291	280	61	1,077	533	544
6	530	281	249	62	1,060	524	536
7	572	287	285	63	1,235	581	654
8	584	303	281	64	1,245	573	672
9	598	304	294	65～69歳	4,623	2,134	2,489
10～14歳	2,990	1,494	1,496	65	1,170	545	625
10	544	264	280	66	1,188	568	620
11	623	315	308	67	670	312	358
12	577	284	293	68	728	324	404
13	588	297	291	69	867	385	482
14	658	334	324	70～74歳	3,954	1,688	2,266
15～19歳	3,091	1,547	1,544	70	846	357	489
15	611	326	285	71	856	408	448
16	619	290	329	72	803	327	476
17	627	328	299	73	767	330	437
18	623	314	309	74	682	266	416
19	611	289	322	75～79歳	3,763	1,525	2,238
20～24歳	2,878	1,384	1,494	75	749	312	437
20	570	297	273	76	806	311	495
21	580	255	325	77	797	331	466
22	547	233	314	78	758	304	454
23	596	309	287	79	653	267	386
24	585	290	295	80～84歳	2,942	1,081	1,861
25～29歳	3,536	1,724	1,812	80	653	265	388
25	590	282	308	81	636	236	400
26	705	343	362	82	604	204	400
27	691	343	348	83	544	199	345
28	797	396	401	84	505	177	328
29	753	360	393	85～89歳	1,782	595	1,187
30～34歳	4,452	2,133	2,319	85	460	161	299
30	799	372	427	86	427	147	280
31	823	403	420	87	382	123	259
32	879	426	453	88	310	99	211
33	949	457	492	89	203	65	138
34	1,002	475	527	90～94歳	649	173	476
35～39歳	5,387	2,639	2,748	90	199	61	138
35	1,016	493	523	91	157	44	113
36	1,014	467	547	92	130	33	97
37	1,053	526	527	93	104	30	74
38	1,102	561	541	94	59	5	54
39	1,202	592	610	95～99歳	148	38	110
40～44歳	5,719	2,813	2,906	95	56	11	45
40	1,149	529	620	96	33	8	25
41	1,138	566	572	97	29	8	21
42	1,135	554	581	98	16	4	12
43	1,127	565	562	99	14	7	7
44	1,170	599	571	100歳以上	-5	0	-5
45～49歳	5,143	2,569	2,574	不 詳	431	300	131
45	1,091	540	551	(再掲)			
46	1,116	560	556	15歳未満	8,601	4,349	4,252
47	845	428	417	15～64歳	46,092	22,537	23,555
48	1,027	516	511	65歳以上	17,856	7,234	10,622
49	1,064	525	539	年齢別割合(%)			
50～54歳	5,156	2,522	2,634	15歳未満	11.8	12.6	11.0
50	1,038	528	510	15～64歳	63.2	65.5	61.1
51	1,069	517	552	65歳以上	24.5	21.0	27.5
52	1,024	506	518	平均年齢	46.8	45.1	48.3
53	1,033	498	535				
54	992	473	519				

※国勢調査では、住民基本台帳等の登録の有無に関係なく、「常住者」を調査対象としているため、住民基本台帳法等による転出手続きをとりず(本市に住民基本台帳等の登録がある状態)に他市町村に居住している者が、国勢調査後に転出または死亡した場合、その件数が国勢調査によって把握された同年齢の人口よりも多くなると、「-」(マイナス)が生じることとなる。

表2 年齢別・地域別人口

【平成22年国勢調査からの推計値】

年齢(各歳)	東 部 地 域			年齢(各歳)	東 部 地 域		
	計	男	女		計	男	女
総 数	63,999	30,342	33,657	55～59歳	4,235	1,955	2,280
0～4歳	2,347	1,172	1,175	55	762	350	412
0	463	251	212	56	792	345	447
1	473	215	258	57	847	415	432
2	451	224	227	58	875	398	477
3	488	245	243	59	959	447	512
4	472	237	235	60～64歳	5,290	2,515	2,775
5～9歳	2,427	1,232	1,195	60	936	447	489
5	503	253	250	61	995	479	516
6	469	237	232	62	1,024	486	538
7	491	251	240	63	1,111	521	590
8	461	229	232	64	1,224	582	642
9	503	262	241	65～69歳	4,254	2,007	2,247
10～14歳	2,551	1,258	1,293	65	1,064	472	592
10	504	249	255	66	1,171	586	585
11	496	243	253	67	627	282	345
12	501	241	260	68	675	315	360
13	527	248	279	69	717	352	365
14	523	277	246	70～74歳	3,625	1,625	2,000
15～19歳	2,920	1,569	1,351	70	762	368	394
15	528	270	258	71	775	349	426
16	534	267	267	72	745	327	418
17	541	301	240	73	711	311	400
18	640	354	286	74	632	270	362
19	677	377	300	75～79歳	3,336	1,406	1,930
20～24歳	4,378	2,405	1,973	75	663	302	361
20	666	357	309	76	729	307	422
21	829	428	401	77	688	306	382
22	944	527	417	78	637	258	379
23	1,003	582	421	79	619	233	386
24	936	511	425	80～84歳	2,650	963	1,687
25～29歳	3,532	1,740	1,792	80	558	195	363
25	886	485	401	81	548	201	347
26	670	334	336	82	545	188	357
27	680	308	372	83	479	173	306
28	636	305	331	84	520	206	314
29	660	308	352	85～89歳	1,617	555	1,062
30～34歳	3,786	1,850	1,936	85	438	169	269
30	744	329	415	86	356	124	232
31	724	366	358	87	298	106	192
32	707	364	343	88	308	99	209
33	800	403	397	89	217	57	160
34	811	388	423	90～94歳	611	146	465
35～39歳	4,318	2,184	2,134	90	190	55	135
35	824	406	418	91	152	29	123
36	832	411	421	92	116	26	90
37	886	462	424	93	100	28	72
38	891	469	422	94	53	8	45
39	885	436	449	95～99歳	172	25	147
40～44歳	4,230	2,032	2,198	95	61	12	49
40	914	426	488	96	46	7	39
41	896	441	455	97	36	3	33
42	859	419	440	98	16	3	13
43	804	376	428	99	13	0	13
44	757	370	387	100歳以上	22	4	18
45～49歳	3,554	1,659	1,895	不 詳	324	191	133
45	733	317	416	(再掲)			
46	795	378	417	15歳未満	7,325	3,662	3,663
47	564	272	292	15～64歳	40,063	19,758	20,305
48	719	330	389	65歳以上	16,287	6,731	9,556
49	743	362	381	年齢別割合(%)			
50～54歳	3,820	1,849	1,971	15歳未満	11.4	12.1	10.9
50	722	364	358	15～64歳	62.6	65.1	60.3
51	786	386	400	65歳以上	25.4	22.2	28.4
52	733	368	365	平均年齢	46.4	44.4	48.2
53	756	347	409				
54	823	384	439				

※国勢調査では、住民基本台帳等の登録の有無に関係なく、「常住者」を調査対象としているため、住民基本台帳法等による転出手続きをとらず(本市に住民基本台帳等の登録がある状態)に他市町村に居住している者が、国勢調査後に転出または死亡した場合、その件数が国勢調査によって把握された同年齢の人口よりも多くなると、「-」(マイナス)が生じることとなる。

表2 年齢別・地域別人口

【平成22年国勢調査からの推計値】

年齢(各歳)	西部地域			年齢(各歳)	西部地域		
	計	男	女		計	男	女
総数	36,120	16,884	19,236	55～59歳	2,532	1,199	1,333
0～4歳	1,266	614	652	55	506	240	266
0	243	119	124	56	497	235	262
1	239	118	121	57	524	234	290
2	263	121	142	58	514	252	262
3	243	125	118	59	491	238	253
4	278	131	147	60～64歳	3,005	1,463	1,542
5～9歳	1,467	745	722	60	488	243	245
5	291	140	151	61	584	289	295
6	281	154	127	62	558	252	306
7	299	155	144	63	676	326	350
8	302	140	162	64	699	353	346
9	294	156	138	65～69歳	2,491	1,198	1,293
10～14歳	1,720	879	841	65	583	292	291
10	335	167	168	66	682	328	354
11	316	141	175	67	371	159	212
12	361	207	154	68	372	176	196
13	339	179	160	69	483	243	240
14	369	185	184	70～74歳	2,203	983	1,220
15～19歳	1,891	996	895	70	441	190	251
15	389	191	198	71	527	239	288
16	351	187	164	72	441	186	255
17	377	200	177	73	422	209	213
18	373	199	174	74	372	159	213
19	401	219	182	75～79歳	1,985	847	1,138
20～24歳	1,419	634	785	75	417	191	226
20	318	153	165	76	429	184	245
21	288	141	147	77	396	165	231
22	286	114	172	78	376	160	216
23	268	105	163	79	367	147	220
24	259	121	138	80～84歳	1,609	578	1,031
25～29歳	1,531	695	836	80	365	139	226
25	295	135	160	81	350	137	213
26	297	115	182	82	322	115	207
27	275	116	159	83	317	111	206
28	323	160	163	84	255	76	179
29	341	169	172	85～89歳	947	267	680
30～34歳	1,885	935	950	85	252	88	164
30	342	154	188	86	206	69	137
31	373	184	189	87	193	48	145
32	385	202	183	88	165	32	133
33	360	171	189	89	131	30	101
34	425	224	201	90～94歳	381	98	283
35～39歳	2,437	1,217	1,220	90	118	38	80
35	432	212	220	91	91	24	67
36	446	214	232	92	81	22	59
37	530	251	279	93	46	4	42
38	518	280	238	94	45	10	35
39	511	260	251	95～99歳	95	14	81
40～44歳	2,582	1,259	1,323	95	25	5	20
40	540	242	298	96	25	6	19
41	537	263	274	97	17	0	17
42	510	255	255	98	16	1	15
43	504	251	253	99	12	2	10
44	491	248	243	100歳以上	14	1	13
45～49歳	2,257	1,112	1,145	不詳	50	30	20
45	501	258	243	(再掲)			
46	513	229	284	15歳未満	4,453	2,238	2,215
47	354	180	174	15～64歳	21,892	10,630	11,262
48	441	223	218	65歳以上	9,725	3,986	5,739
49	448	222	226	年齢別割合(%)			
50～54歳	2,353	1,120	1,233	15歳未満	12.3	13.3	11.5
50	455	216	239	15～64歳	60.6	63.0	58.5
51	467	218	249	65歳以上	26.9	23.6	29.8
52	463	224	239	平均年齢	47.5	45.7	49.0
53	490	231	259				
54	478	231	247				

※国勢調査では、住民基本台帳等の登録の有無に関係なく、「常住者」を調査対象としているため、住民基本台帳法等による転出手続きをとらず(本市に住民基本台帳等の登録がある状態)に他市町村に居住している者が、国勢調査後に転出または死亡した場合、その件数が国勢調査によって把握された同年齢の人口よりも多くなると、「-」(マイナス)が生じることとなる。

表2 年齢別・地域別人口

【平成22年国勢調査からの推計値】

年齢(各歳)	南 部 地 域			年齢(各歳)	南 部 地 域		
	計	男	女		計	男	女
総 数	50,259	23,383	26,876	55～59歳	3,510	1,666	1,844
0～4歳	2,010	1,037	973	55	698	340	358
0	379	195	184	56	708	356	352
1	378	181	197	57	671	299	372
2	432	212	220	58	737	347	390
3	407	226	181	59	696	324	372
4	414	223	191	60～64歳	4,201	1,958	2,243
5～9歳	2,244	1,177	1,067	60	711	340	371
5	438	226	212	61	821	387	434
6	442	226	216	62	808	375	433
7	448	217	231	63	905	392	513
8	447	250	197	64	956	464	492
9	469	258	211	65～69歳	3,242	1,522	1,720
10～14歳	2,575	1,259	1,316	65	783	378	405
10	499	238	261	66	826	387	439
11	508	257	251	67	498	232	266
12	519	272	247	68	508	244	264
13	497	231	266	69	627	281	346
14	552	261	291	70～74歳	2,737	1,287	1,450
15～19歳	2,815	1,416	1,399	70	626	300	326
15	599	302	297	71	618	295	323
16	567	301	266	72	506	236	270
17	586	293	293	73	523	258	265
18	555	279	276	74	464	198	266
19	508	241	267	75～79歳	2,379	1,013	1,366
20～24歳	1,846	770	1,076	75	497	221	276
20	486	212	274	76	527	225	302
21	420	190	230	77	500	197	303
22	332	124	208	78	462	197	265
23	310	123	187	79	393	173	220
24	298	121	177	80～84歳	1,682	626	1,056
25～29歳	2,328	1,056	1,272	80	404	150	254
25	419	188	231	81	308	133	175
26	444	197	247	82	364	134	230
27	455	198	257	83	325	118	207
28	510	238	272	84	281	91	190
29	500	235	265	85～89歳	1,019	309	710
30～34歳	2,879	1,401	1,478	85	282	91	191
30	517	253	264	86	235	73	162
31	555	264	291	87	197	53	144
32	539	248	291	88	182	58	124
33	638	298	340	89	123	34	89
34	630	338	292	90～94歳	369	82	287
35～39歳	3,584	1,743	1,841	90	121	26	95
35	632	313	319	91	100	26	74
36	660	323	337	92	58	15	43
37	740	373	367	93	56	6	50
38	751	356	395	94	34	9	25
39	801	378	423	95～99歳	67	21	46
40～44歳	3,648	1,757	1,891	95	29	9	20
40	783	396	387	96	12	7	5
41	789	382	407	97	12	1	11
42	687	333	354	98	8	5	3
43	723	310	413	99	6	-1	7
44	666	336	330	100歳以上	17	4	13
45～49歳	3,414	1,543	1,871	不 詳	72	51	21
45	711	323	388	(再掲)			
46	696	321	375	15歳未満	6,829	3,473	3,356
47	556	264	292	15～64歳	31,846	14,995	16,851
48	700	294	406	65歳以上	11,512	4,864	6,648
49	751	341	410	年齢別割合(%)			
50～54歳	3,621	1,685	1,936	15歳未満	13.6	14.9	12.5
50	747	340	407	15～64歳	63.4	64.1	62.7
51	692	329	363	65歳以上	22.9	20.8	24.7
52	722	314	408	平均年齢	45.4	44.0	46.7
53	705	353	352				
54	755	349	406				

※国勢調査では、住民基本台帳等の登録の有無に関係なく、「常住者」を調査対象としているため、住民基本台帳法等による転出手続きをとらず(本市に住民基本台帳等の登録がある状態)に他市町村に居住している者が、国勢調査後に転出または死亡した場合、その件数が国勢調査によって把握された同年齢の人口よりも多くなると、「-」(マイナス)が生じることとなる。

表2 年齢別・地域別人口

【平成22年国勢調査からの推計値】

年齢(各歳)	北 部 地 域			年齢(各歳)	北 部 地 域		
	計	男	女		計	男	女
総 数	80,602	37,914	42,688	55～59歳	5,806	2,769	3,037
0～4歳	2,829	1,444	1,385	55	1,144	537	607
0	555	273	282	56	1,077	530	547
1	529	277	252	57	1,134	545	589
2	618	324	294	58	1,211	559	652
3	562	278	284	59	1,240	598	642
4	565	292	273	60～64歳	7,307	3,508	3,799
5～9歳	2,976	1,497	1,479	60	1,367	650	717
5	600	310	290	61	1,369	650	719
6	590	305	285	62	1,364	683	681
7	603	311	292	63	1,541	715	826
8	580	278	302	64	1,666	810	856
9	603	293	310	65～69歳	5,777	2,719	3,058
10～14歳	3,413	1,760	1,653	65	1,416	646	770
10	655	341	314	66	1,492	729	763
11	630	310	320	67	912	421	491
12	690	337	353	68	904	431	473
13	739	397	342	69	1,053	492	561
14	699	375	324	70～74歳	4,891	2,157	2,734
15～19歳	3,784	1,999	1,785	70	1,059	464	595
15	753	394	359	71	1,090	486	604
16	707	373	334	72	1,030	450	580
17	770	396	374	73	871	394	477
18	781	410	371	74	841	363	478
19	773	426	347	75～79歳	4,659	1,959	2,700
20～24歳	3,112	1,656	1,456	75	975	413	562
20	717	405	312	76	933	384	549
21	652	343	309	77	1,042	444	598
22	587	317	270	78	892	399	493
23	533	262	271	79	817	319	498
24	623	329	294	80～84歳	3,644	1,298	2,346
25～29歳	3,713	1,849	1,864	80	820	319	501
25	653	353	300	81	797	292	505
26	681	314	367	82	740	243	497
27	719	354	365	83	685	244	441
28	793	396	397	84	602	200	402
29	867	432	435	85～89歳	2,293	750	1,543
30～34歳	4,421	2,143	2,278	85	604	231	373
30	908	431	477	86	551	183	368
31	861	392	469	87	437	130	307
32	808	408	400	88	392	118	274
33	917	466	451	89	309	88	221
34	927	446	481	90～94歳	918	180	738
35～39歳	5,350	2,755	2,595	90	246	48	198
35	991	503	488	91	208	38	170
36	1,042	545	497	92	196	37	159
37	1,023	539	484	93	167	37	130
38	1,129	570	559	94	101	20	81
39	1,165	598	567	95～99歳	221	32	189
40～44歳	5,246	2,590	2,656	95	72	12	60
40	1,085	546	539	96	64	11	53
41	1,072	511	561	97	40	2	38
42	1,061	543	518	98	33	5	28
43	1,031	522	509	99	12	2	10
44	997	468	529	100歳以上	28	2	26
45～49歳	4,716	2,239	2,477	不 詳	140	97	43
45	977	476	501	(再掲)			
46	961	455	506	15歳未満	9,218	4,701	4,517
47	799	391	408	15～64歳	48,813	24,019	24,794
48	978	439	539	65歳以上	22,431	9,097	13,334
49	1,001	478	523	年齢別割合(%)			
50～54歳	5,358	2,511	2,847	15歳未満	11.4	12.4	10.6
50	989	483	506	15～64歳	60.6	63.4	58.1
51	1,040	475	565	65歳以上	27.8	24.0	31.2
52	1,059	494	565	平均年齢	48.3	46.1	50.3
53	1,118	506	612				
54	1,152	553	599				

※国勢調査では、住民基本台帳等の登録の有無に関係なく、「常住者」を調査対象としているため、住民基本台帳法等による転出手続きをとらず(本市に住民基本台帳等の登録がある状態)に他市町村に居住している者が、国勢調査後に転出または死亡した場合、その件数が国勢調査によって把握された同年齢の人口よりも多くなると、「-」(マイナス)が生じることとなる。

表2 年齢別・地域別人口

【平成22年国勢調査からの推計値】

年齢(各歳)	河 辺 地 域			年齢(各歳)	河 辺 地 域		
	計	男	女		計	男	女
総 数	8,907	4,190	4,717	55～59歳	733	382	351
0～4歳	242	115	127	55	123	68	55
0	56	25	31	56	130	76	54
1	44	25	19	57	130	63	67
2	49	24	25	58	164	83	81
3	53	27	26	59	186	92	94
4	40	14	26	60～64歳	882	464	418
5～9歳	298	139	159	60	197	99	98
5	50	21	29	61	160	87	73
6	62	37	25	62	169	91	78
7	67	32	35	63	173	82	91
8	55	19	36	64	183	105	78
9	64	30	34	65～69歳	652	301	351
10～14歳	308	163	145	65	159	72	87
10	53	31	22	66	180	87	93
11	53	28	25	67	91	38	53
12	67	39	28	68	88	35	53
13	75	38	37	69	134	69	65
14	60	27	33	70～74歳	604	289	315
15～19歳	381	210	171	70	137	70	67
15	72	42	30	71	132	70	62
16	88	46	42	72	101	55	46
17	73	37	36	73	118	50	68
18	72	43	29	74	116	44	72
19	76	42	34	75～79歳	659	267	392
20～24歳	256	120	136	75	134	58	76
20	50	19	31	76	109	36	73
21	59	32	27	77	140	56	84
22	42	24	18	78	142	55	87
23	60	21	39	79	134	62	72
24	45	24	21	80～84歳	657	236	421
25～29歳	302	160	142	80	158	65	93
25	63	33	30	81	135	39	96
26	57	34	23	82	113	45	68
27	49	22	27	83	127	50	77
28	62	32	30	84	124	37	87
29	71	39	32	85～89歳	410	136	274
30～34歳	370	191	179	85	92	40	52
30	76	45	31	86	95	37	58
31	76	40	36	87	90	21	69
32	71	35	36	88	83	30	53
33	75	38	37	89	50	8	42
34	72	33	39	90～94歳	133	33	100
35～39歳	472	233	239	90	42	13	29
35	76	31	45	91	30	7	23
36	88	51	37	92	25	7	18
37	104	54	50	93	12	-1	13
38	94	47	47	94	24	7	17
39	110	50	60	95～99歳	39	5	34
40～44歳	452	243	209	95	16	1	15
40	94	54	40	96	4	1	3
41	88	49	39	97	7	0	7
42	95	49	46	98	10	2	8
43	82	42	40	99	2	1	1
44	93	49	44	100歳以上	11	1	10
45～49歳	440	215	225	不 詳	4	1	3
45	91	46	45	(再掲)			
46	108	59	49	15歳未満	848	417	431
47	58	30	28	15～64歳	4,890	2,504	2,386
48	98	40	58	65歳以上	3,165	1,268	1,897
49	85	40	45	年齢別割合(%)			
50～54歳	602	286	316	15歳未満	9.5	10.0	9.1
50	109	51	58	15～64歳	54.9	59.8	50.6
51	120	45	75	65歳以上	35.5	30.3	40.2
52	135	66	69	平均年齢	53.0	50.7	55.1
53	122	66	56				
54	116	58	58				

※国勢調査では、住民基本台帳等の登録の有無に関係なく、「常住者」を調査対象としているため、住民基本台帳法等による転出手続きをとらず(本市に住民基本台帳等の登録がある状態)に他市町村に居住している者が、国勢調査後に転出または死亡した場合、その件数が国勢調査によって把握された同年齢の人口よりも多くなると、「-」(マイナス)が生じることとなる。

表2 年齢別・地域別人口

【平成22年国勢調査からの推計値】

年齢(各歳)	雄 和 地 域			年齢(各歳)	雄 和 地 域		
	計	男	女		計	男	女
総数	7,287	3,375	3,912	55～59歳	589	308	281
0～4歳	126	60	66	55	102	55	47
0	18	10	8	56	124	68	56
1	27	11	16	57	121	60	61
2	21	14	7	58	113	63	50
3	25	10	15	59	129	62	67
4	35	15	20	60～64歳	732	376	356
5～9歳	190	90	100	60	148	69	79
5	34	18	16	61	127	57	70
6	32	17	15	62	162	94	68
7	35	16	19	63	151	75	76
8	42	19	23	64	144	81	63
9	47	20	27	65～69歳	496	253	243
10～14歳	230	114	116	65	134	71	63
10	40	21	19	66	144	76	68
11	50	31	19	67	57	27	30
12	43	19	24	68	67	33	34
13	51	23	28	69	94	46	48
14	46	20	26	70～74歳	485	230	255
15～19歳	318	152	166	70	106	56	50
15	53	27	26	71	91	37	54
16	48	23	25	72	101	52	49
17	50	14	36	73	76	32	44
18	70	35	35	74	111	53	58
19	97	53	44	75～79歳	514	205	309
20～24歳	692	291	401	75	84	32	52
20	140	74	66	76	99	36	63
21	168	63	105	77	124	55	69
22	193	71	122	78	108	43	65
23	99	43	56	79	99	39	60
24	92	40	52	80～84歳	479	175	304
25～29歳	279	141	138	80	101	38	63
25	88	33	55	81	92	36	56
26	48	28	20	82	111	45	66
27	40	18	22	83	94	30	64
28	48	27	21	84	81	26	55
29	55	35	20	85～89歳	270	76	194
30～34歳	269	131	138	85	84	27	57
30	52	28	24	86	68	18	50
31	54	30	24	87	41	14	27
32	43	19	24	88	36	12	24
33	47	21	26	89	41	5	36
34	73	33	40	90～94歳	109	22	87
35～39歳	319	177	142	90	33	9	24
35	63	32	31	91	30	4	26
36	76	49	27	92	18	2	16
37	60	33	27	93	22	4	18
38	55	26	29	94	6	3	3
39	65	37	28	95～99歳	28	2	26
40～44歳	300	149	151	95	12	1	11
40	69	33	36	96	9	0	9
41	79	50	29	97	4	1	3
42	54	25	29	98	0	-1	1
43	51	24	27	99	3	1	2
44	47	17	30	100歳以上	-3	2	-5
45～49歳	321	150	171	不詳	79	40	39
45	81	40	41	(再掲)			
46	65	27	38	15歳未満	546	264	282
47	48	23	25	15～64歳	4,284	2,106	2,178
48	60	28	32	65歳以上	2,378	965	1,413
49	67	32	35	年齢別割合(%)			
50～54歳	465	231	234	15歳未満	7.5	7.8	7.2
50	73	34	39	15～64歳	58.8	62.4	55.7
51	81	45	36	65歳以上	32.6	28.6	36.1
52	91	41	50	平均年齢	51.3	49.8	52.7
53	106	56	50				
54	114	55	59				

※国勢調査では、住民基本台帳等の登録の有無に関係なく、「常住者」を調査対象としているため、住民基本台帳法等による転出手続きをとらず(本市に住民基本台帳等の登録がある状態)に他市町村に居住している者が、国勢調査後に転出または死亡した場合、その件数が国勢調査によって把握された同年齢の人口よりも多くなると、「-」(マイナス)が生じることとなる。

表3 年齢別・大字別人口 【平成22年国勢調査からの推計値】

年齢(各歳)	大町			旭北			旭南		
	計	男	女	計	男	女	計	男	女
総数	2,707	1,212	1,495	714	393	321	2,684	1,148	1,536
0～4歳	67	37	30	16	8	8	86	43	43
0	17	7	10	2	1	1	21	10	11
1	10	6	4	4	2	2	11	5	6
2	9	5	4	3	2	1	16	10	6
3	11	5	6	3	1	2	19	12	7
4	20	14	6	4	2	2	19	6	13
5～9歳	63	41	22	17	9	8	89	48	41
5	11	8	3	2	1	1	22	15	7
6	5	4	1	6	3	3	12	7	5
7	10	8	2	3	3	0	16	7	9
8	22	13	9	6	2	4	17	10	7
9	15	8	7	0	0	0	22	9	13
10～14歳	72	39	33	12	5	7	93	45	48
10	15	10	5	2	2	0	13	8	5
11	14	8	6	2	1	1	23	13	10
12	12	5	7	2	2	0	21	9	12
13	12	8	4	5	0	5	16	4	12
14	19	8	11	1	0	1	20	11	9
15～19歳	105	54	51	27	14	13	79	47	32
15	19	11	8	5	2	3	12	8	4
16	19	5	14	4	2	2	21	11	10
17	25	15	10	6	4	2	11	5	6
18	20	14	6	6	3	3	19	11	8
19	22	9	13	6	3	3	16	12	4
20～24歳	99	39	60	33	26	7	82	44	38
20	19	6	13	5	3	2	15	7	8
21	19	12	7	3	1	2	14	6	8
22	22	7	15	4	3	1	15	9	6
23	18	7	11	6	5	1	19	12	7
24	21	7	14	15	14	1	19	10	9
25～29歳	91	37	54	61	38	23	126	63	63
25	8	0	8	15	7	8	20	8	12
26	23	10	13	7	5	2	30	18	12
27	22	16	6	11	7	4	21	13	8
28	17	4	13	20	16	4	26	13	13
29	21	7	14	8	3	5	29	11	18
30～34歳	117	51	66	46	23	23	170	85	85
30	17	3	14	12	6	6	29	17	12
31	22	8	14	10	5	5	34	22	12
32	20	8	12	9	4	5	35	16	19
33	28	17	11	9	3	6	36	14	22
34	30	15	15	6	5	1	36	16	20
35～39歳	150	70	80	52	30	22	180	78	102
35	38	18	20	11	7	4	28	10	18
36	28	15	13	10	5	5	36	15	21
37	28	13	15	11	7	4	38	15	23
38	31	15	16	7	2	5	39	16	23
39	25	9	16	13	9	4	39	22	17
40～44歳	209	96	113	38	22	16	168	84	84
40	45	20	25	6	1	5	35	10	25
41	31	10	21	3	3	0	30	20	10
42	41	21	20	8	4	4	32	17	15
43	51	24	27	10	6	4	30	17	13
44	41	21	20	11	8	3	41	20	21
45～49歳	178	81	97	39	24	15	158	70	88
45	37	17	20	11	8	3	37	17	20
46	39	15	24	5	3	2	33	17	16
47	31	14	17	8	4	4	23	7	16
48	29	13	16	9	5	4	26	13	13
49	42	22	20	6	4	2	39	16	23
50～54歳	210	94	116	53	33	20	168	72	96
50	39	20	19	8	5	3	32	19	13
51	43	17	26	11	5	6	33	17	16
52	45	22	23	10	6	4	31	13	18
53	40	18	22	8	4	4	47	17	30
54	43	17	26	16	13	3	25	6	19

表3 年齢別・大字別人口 【平成22年国勢調査からの推計値】

年齢(各歳)	大町			旭北			旭南		
	計	男	女	計	男	女	計	男	女
55～59歳	231	110	121	51	29	22	184	89	95
55	43	19	24	9	4	5	33	14	19
56	42	18	24	12	9	3	36	19	17
57	44	21	23	18	11	7	31	14	17
58	46	25	21	5	3	2	40	15	25
59	56	27	29	7	2	5	44	27	17
60～64歳	293	128	165	58	36	22	227	97	130
60	51	24	27	15	10	5	36	12	24
61	52	26	26	9	5	4	42	18	24
62	50	21	29	6	3	3	48	24	24
63	58	22	36	16	13	3	52	21	31
64	82	35	47	12	5	7	49	22	27
65～69歳	240	115	125	56	22	34	197	69	128
65	69	33	36	10	5	5	43	14	29
66	52	26	26	17	8	9	48	17	31
67	38	21	17	9	0	9	31	12	19
68	37	15	22	14	5	9	34	13	21
69	44	20	24	6	4	2	41	13	28
70～74歳	181	77	104	32	14	18	209	82	127
70	37	15	22	9	5	4	48	20	28
71	39	15	24	6	4	2	42	19	23
72	31	16	15	7	2	5	37	15	22
73	37	16	21	6	2	4	37	12	25
74	37	15	22	4	1	3	45	16	29
75～79歳	145	57	88	27	10	17	210	66	144
75	32	11	21	3	1	2	36	14	22
76	34	17	17	7	1	6	50	15	35
77	26	10	16	3	1	2	49	14	35
78	25	8	17	6	5	1	36	14	22
79	28	11	17	8	2	6	39	9	30
80～84歳	131	42	89	42	14	28	141	40	101
80	32	15	17	7	2	5	35	11	24
81	23	6	17	8	1	7	26	10	16
82	28	8	20	12	3	9	22	4	18
83	21	6	15	7	5	2	32	8	24
84	27	7	20	8	3	5	26	7	19
85～89歳	62	20	42	22	10	12	80	15	65
90～94歳	36	9	27	5	1	4	25	2	23
95～99歳	6	3	3	2	2	0	1	1	0
100歳以上	1	0	1	-1	0	-1	-1	0	-1
不詳	20	12	8	26	23	3	12	8	4
(再掲)									
15歳未満	202	117	85	45	22	23	268	136	132
15～64歳	1,683	760	923	458	275	183	1,542	729	813
65歳以上	802	323	479	185	73	112	862	275	587
年齢別割合(%)									
15歳未満	7.5	9.7	5.7	6.3	5.6	7.2	10.0	11.8	8.6
15～64歳	62.2	62.7	61.7	64.1	70.0	57.0	57.5	63.5	52.9
65歳以上	29.6	26.7	32.0	25.9	18.6	34.9	32.1	24.0	38.2
平均年齢	50.9	49.2	52.2	50.4	49.0	52.1	50.3	46.0	53.5

※国勢調査では、住民基本台帳等の登録の有無に関係なく、「常住者」を調査対象としているため、住民基本台帳法等による転出手続きをとらず(本市に住民基本台帳等の登録がある状態)に他市町村に居住している者が、国勢調査後に転出または死亡した場合、その件数が国勢調査によって把握された同年齢の人口よりも多くなると、「-」(マイナス)が生じることとなる。

表3 年齢別・大字別人口 【平成22年国勢調査からの推計値】

年齢(各歳)	川元			川尻			山王		
	計	男	女	計	男	女	計	男	女
総数	2,087	978	1,109	5,406	2,848	2,558	5,726	2,799	2,927
0～4歳	83	47	36	217	103	114	324	166	158
0	17	9	8	37	20	17	76	36	40
1	13	9	4	39	16	23	64	33	31
2	19	11	8	39	17	22	70	42	28
3	18	7	11	52	21	31	64	35	29
4	16	11	5	50	29	21	50	20	30
5～9歳	77	41	36	239	122	117	303	142	161
5	20	10	10	47	21	26	56	33	23
6	9	5	4	42	23	19	51	23	28
7	17	7	10	44	20	24	71	33	38
8	16	9	7	58	35	23	67	29	38
9	15	10	5	48	23	25	58	24	34
10～14歳	93	46	47	249	124	125	246	103	143
10	23	11	12	58	23	35	50	22	28
11	12	5	7	42	18	24	38	20	18
12	21	11	10	49	23	26	50	21	29
13	14	7	7	53	31	22	66	27	39
14	23	12	11	47	29	18	42	13	29
15～19歳	95	49	46	234	124	110	195	98	97
15	19	11	8	50	29	21	46	23	23
16	17	9	8	44	17	27	38	18	20
17	20	11	9	57	36	21	41	20	21
18	27	15	12	32	14	18	37	21	16
19	12	3	9	51	28	23	33	16	17
20～24歳	66	35	31	163	80	83	218	110	108
20	13	7	6	36	17	19	42	23	19
21	20	12	8	30	16	14	39	16	23
22	10	1	9	28	16	12	41	26	15
23	11	9	2	27	11	16	49	26	23
24	12	6	6	42	20	22	47	19	28
25～29歳	97	41	56	245	119	126	361	195	166
25	16	5	11	40	17	23	63	27	36
26	15	8	7	47	27	20	77	43	34
27	23	8	15	54	26	28	63	40	23
28	26	13	13	48	21	27	70	37	33
29	17	7	10	56	28	28	88	48	40
30～34歳	144	71	73	359	195	164	491	229	262
30	29	15	14	72	44	28	93	43	50
31	28	14	14	69	35	34	85	42	43
32	32	19	13	61	31	30	100	52	48
33	32	16	16	66	39	27	101	43	58
34	23	7	16	91	46	45	112	49	63
35～39歳	148	78	70	498	279	219	561	260	301
35	31	16	15	99	57	42	107	42	65
36	29	16	13	103	55	48	109	44	65
37	26	11	15	102	52	50	107	55	52
38	25	15	10	87	56	31	111	53	58
39	37	20	17	107	59	48	127	66	61
40～44歳	181	85	96	489	276	213	590	293	297
40	32	17	15	101	48	53	108	64	44
41	42	17	25	102	69	33	129	52	77
42	35	19	16	104	60	44	120	61	59
43	35	18	17	94	51	43	122	60	62
44	37	14	23	88	48	40	111	56	55
45～49歳	137	66	71	419	256	163	494	258	236
45	27	11	16	82	49	33	110	64	46
46	37	23	14	93	62	31	104	48	56
47	21	11	10	59	35	24	82	40	42
48	31	10	21	77	44	33	106	60	46
49	21	11	10	108	66	42	92	46	46
50～54歳	114	58	56	404	239	165	394	220	174
50	28	16	12	82	48	34	82	48	34
51	25	15	10	69	43	26	81	43	38
52	16	6	10	85	47	38	86	49	37
53	19	7	12	83	43	40	77	49	28
54	26	14	12	85	58	27	68	31	37

表3 年齢別・大字別人口 【平成22年国勢調査からの推計値】

年齢(各歳)	元			尻			王		
	計	男	女	計	男	女	計	男	女
55～59歳	139	59	80	374	213	161	355	192	163
55	19	5	14	78	39	39	59	28	31
56	32	11	21	64	42	22	75	38	37
57	22	13	9	72	46	26	66	28	38
58	33	16	17	83	47	36	67	42	25
59	33	14	19	77	39	38	88	56	32
60～64歳	169	86	83	393	217	176	349	181	168
60	37	16	21	67	39	28	74	35	39
61	28	18	10	78	45	33	75	38	37
62	26	14	12	78	48	30	51	35	16
63	34	13	21	91	54	37	82	40	42
64	44	25	19	79	31	48	67	33	34
65～69歳	114	49	65	348	199	149	231	95	136
65	40	20	20	92	47	45	62	24	38
66	27	10	17	95	58	37	67	27	40
67	14	10	4	37	25	12	35	18	17
68	16	7	9	60	37	23	31	9	22
69	17	2	15	64	32	32	36	17	19
70～74歳	129	52	77	244	105	139	186	86	100
70	32	9	23	47	29	18	38	18	20
71	24	13	11	53	25	28	50	18	32
72	28	10	18	53	19	34	36	22	14
73	25	11	14	54	23	31	36	19	17
74	20	9	11	37	9	28	26	9	17
75～79歳	123	52	71	238	100	138	177	72	105
75	22	8	14	57	29	28	34	15	19
76	30	14	16	45	16	29	41	14	27
77	29	11	18	49	22	27	32	15	17
78	22	8	14	45	17	28	36	12	24
79	20	11	9	42	16	26	34	16	18
80～84歳	95	29	66	152	58	94	128	52	76
80	23	6	17	31	12	19	32	10	22
81	17	4	13	33	15	18	33	14	19
82	24	11	13	33	9	24	17	8	9
83	18	6	12	20	9	11	24	10	14
84	13	2	11	35	13	22	22	10	12
85～89歳	63	28	35	88	25	63	76	25	51
90～94歳	16	3	13	42	6	36	21	3	18
95～99歳	3	2	1	4	1	3	-1	0	-1
100歳以上	-1	0	-1	0	0	0	-1	0	-1
不詳	2	1	1	7	7	0	28	19	9
(再掲)									
15歳未満	253	134	119	705	349	356	873	411	462
15～64歳	1,290	628	662	3,578	1,998	1,580	4,008	2,036	1,972
65歳以上	542	215	327	1,116	494	622	817	333	484
年齢別割合(%)									
15歳未満	12.1	13.7	10.7	13.0	12.3	13.9	15.2	14.7	15.8
15～64歳	61.8	64.2	59.7	66.2	70.2	61.8	70.0	72.7	67.4
65歳以上	26.0	22.0	29.5	20.6	17.3	24.3	14.3	11.9	16.5
平均年齢	46.2	44.3	47.9	44.7	43.7	45.9	42.2	41.8	42.5

※国勢調査では、住民基本台帳等の登録の有無に関係なく、「常住者」を調査対象としているため、住民基本台帳法等による転出手続きをとらず(本市に住民基本台帳等の登録がある状態)に他市町村に居住している者が、国勢調査後に転出または死亡した場合、その件数が国勢調査によって把握された同年齢の人口よりも多くなると、「-」(マイナス)が生じることとなる。

表3 年齢別・大字別人口 【平成22年国勢調査からの推計値】

年齢(各歳)	高 陽			保 戸 野			泉		
	計	男	女	計	男	女	計	男	女
総 数	1,966	977	989	5,519	2,507	3,012	10,388	4,909	5,479
0～4歳	80	50	30	171	97	74	420	213	207
0	16	9	7	24	11	13	73	41	32
1	11	9	2	30	19	11	80	43	37
2	19	9	10	32	19	13	67	32	35
3	12	9	3	42	24	18	105	54	51
4	22	14	8	43	24	19	95	43	52
5～9歳	78	45	33	234	132	102	540	268	272
5	12	6	6	41	24	17	112	49	63
6	17	11	6	49	34	15	110	56	54
7	20	7	13	52	25	27	105	50	55
8	9	6	3	36	20	16	103	63	40
9	20	15	5	56	29	27	110	50	60
10～14歳	70	45	25	265	141	124	563	282	281
10	19	11	8	39	22	17	91	44	47
11	19	12	7	67	36	31	125	60	65
12	9	5	4	51	29	22	111	62	49
13	8	4	4	47	21	26	110	56	54
14	15	13	2	61	33	28	126	60	66
15～19歳	63	36	27	228	115	113	606	286	320
15	9	8	1	50	20	30	137	74	63
16	13	6	7	54	26	28	110	49	61
17	13	6	7	37	24	13	127	62	65
18	15	9	6	52	24	28	118	54	64
19	13	7	6	35	21	14	114	47	67
20～24歳	74	30	44	184	96	88	337	182	155
20	8	3	5	44	26	18	103	59	44
21	16	8	8	44	21	23	75	32	43
22	18	6	12	29	9	20	49	23	26
23	18	9	9	35	22	13	58	36	22
24	14	4	10	32	18	14	52	32	20
25～29歳	121	61	60	191	81	110	450	228	222
25	23	19	4	37	17	20	64	31	33
26	20	5	15	42	15	27	85	41	44
27	26	13	13	34	14	20	102	50	52
28	21	8	13	42	16	26	106	58	48
29	31	16	15	36	19	17	93	48	45
30～34歳	141	78	63	264	101	163	569	259	310
30	31	15	16	48	19	29	73	37	36
31	21	6	15	46	16	30	118	54	64
32	24	15	9	59	25	34	125	59	66
33	31	17	14	52	20	32	124	53	71
34	34	25	9	59	21	38	129	56	73
35～39歳	160	84	76	368	182	186	799	399	400
35	27	11	16	75	41	34	137	72	65
36	28	14	14	64	33	31	134	62	72
37	40	22	18	72	34	38	161	81	80
38	36	23	13	72	40	32	169	78	91
39	29	14	15	85	34	51	198	106	92
40～44歳	166	74	92	402	174	228	920	438	482
40	37	15	22	75	26	49	156	65	91
41	42	17	25	68	35	33	184	77	107
42	23	12	11	74	32	42	202	100	102
43	33	12	21	89	40	49	187	97	90
44	31	18	13	96	41	55	191	99	92
45～49歳	152	88	64	411	197	214	898	448	450
45	31	19	12	86	40	46	220	112	108
46	41	22	19	96	44	52	193	95	98
47	29	17	12	64	28	36	146	75	71
48	23	13	10	70	40	30	170	80	90
49	28	17	11	95	45	50	169	86	83
50～54歳	129	65	64	361	181	180	778	345	433
50	29	9	20	88	48	40	153	80	73
51	24	12	12	62	31	31	185	79	106
52	33	16	17	66	32	34	135	66	69
53	18	13	5	79	41	38	155	59	96
54	25	15	10	66	29	37	150	61	89

表3 年齢別・大字別人口 【平成22年国勢調査からの推計値】

年齢(各歳)	高 陽			保 戸 野			泉		
	計	男	女	計	男	女	計	男	女
55～59歳	130	67	63	385	170	215	693	334	359
55	33	17	16	70	28	42	145	74	71
56	30	13	17	71	37	34	157	73	84
57	21	13	8	78	31	47	125	54	71
58	26	13	13	89	40	49	129	63	66
59	20	11	9	77	34	43	137	70	67
60～64歳	126	54	72	425	185	240	646	312	334
60	23	15	8	80	34	46	129	66	63
61	29	14	15	71	37	34	139	71	68
62	19	5	14	71	24	47	126	65	61
63	29	8	21	100	48	52	125	58	67
64	26	12	14	103	42	61	127	52	75
65～69歳	103	49	54	375	168	207	551	249	302
65	27	15	12	97	43	54	130	61	69
66	24	13	11	79	38	41	145	75	70
67	15	9	6	52	23	29	87	33	54
68	13	2	11	65	27	38	74	33	41
69	24	10	14	82	37	45	115	47	68
70～74歳	96	35	61	328	143	185	462	201	261
70	21	6	15	67	29	38	107	46	61
71	21	6	15	73	37	36	94	45	49
72	18	8	10	71	29	42	97	38	59
73	21	8	13	65	27	38	79	36	43
74	15	7	8	52	21	31	85	36	49
75～79歳	108	44	64	348	141	207	492	213	279
75	21	10	11	66	25	41	104	46	58
76	22	8	14	73	20	53	108	48	60
77	16	5	11	78	39	39	95	41	54
78	26	11	15	80	30	50	103	46	57
79	23	10	13	51	27	24	82	32	50
80～84歳	95	33	62	296	106	190	352	141	211
80	17	7	10	62	20	42	86	35	51
81	15	3	12	66	23	43	78	37	41
82	18	5	13	65	26	39	80	27	53
83	27	12	15	63	25	38	57	22	35
84	18	6	12	40	12	28	51	20	31
85～89歳	44	29	15	197	63	134	198	71	127
90～94歳	17	5	12	63	24	39	59	13	46
95～99歳	4	0	4	18	5	13	15	3	12
100歳以上	0	0	0	-2	1	-3	6	0	6
不 詳	9	5	4	7	4	3	34	24	10
(再掲)									
15歳未満	228	140	88	670	370	300	1,523	763	760
15～64歳	1,262	637	625	3,219	1,482	1,737	6,696	3,231	3,465
65歳以上	467	195	272	1,623	651	972	2,135	891	1,244
年齢別割合(%)									
15歳未満	11.6	14.3	8.9	12.1	14.8	10.0	14.7	15.5	13.9
15～64歳	64.2	65.2	63.2	58.3	59.1	57.7	64.5	65.8	63.2
65歳以上	23.8	20.0	27.5	29.4	26.0	32.3	20.6	18.2	22.7
平均年齢	46.2	44.4	47.9	49.1	47.0	50.9	44.4	42.9	45.8

※国勢調査では、住民基本台帳等の登録の有無に関係なく、「常住者」を調査対象としているため、住民基本台帳法等による転出手続きをとらず(本市に住民基本台帳等の登録がある状態)に他市町村に居住している者が、国勢調査後に転出または死亡した場合、その件数が国勢調査によって把握された同年齢の人口よりも多くなると、「-」(マイナス)が生じることとなる。

表3 年齢別・大字別人口 【平成22年国勢調査からの推計値】

年齢(各歳)	千 秋			中 通			南 通		
	計	男	女	計	男	女	計	男	女
総 数	4,522	2,145	2,377	3,782	1,687	2,095	3,997	1,819	2,178
0～4歳	150	69	81	129	60	69	148	64	84
0	31	11	20	31	15	16	30	16	14
1	31	19	12	23	12	11	32	14	18
2	31	14	17	27	14	13	35	18	17
3	22	8	14	24	12	12	33	13	20
4	35	17	18	24	7	17	18	3	15
5～9歳	176	84	92	114	57	57	134	58	76
5	31	10	21	24	9	15	30	17	13
6	26	10	16	22	11	11	28	11	17
7	35	19	16	24	14	10	27	13	14
8	42	21	21	20	9	11	25	7	18
9	42	24	18	24	14	10	24	10	14
10～14歳	156	86	70	94	43	51	141	65	76
10	36	16	20	22	11	11	23	9	14
11	26	17	9	22	7	15	31	16	15
12	25	12	13	19	8	11	27	12	15
13	30	20	10	13	7	6	21	10	11
14	39	21	18	18	10	8	39	18	21
15～19歳	170	80	90	93	46	47	147	68	79
15	35	16	19	16	9	7	18	8	10
16	27	13	14	21	8	13	29	18	11
17	29	17	12	11	6	5	44	17	27
18	32	16	16	26	12	14	24	10	14
19	47	18	29	19	11	8	32	15	17
20～24歳	334	195	139	121	54	67	236	79	157
20	54	28	26	17	7	10	28	14	14
21	66	32	34	20	11	9	44	16	28
22	80	45	35	22	10	12	53	15	38
23	63	47	16	33	15	18	52	15	37
24	71	43	28	29	11	18	59	19	40
25～29歳	217	109	108	160	66	94	254	120	134
25	44	22	22	30	13	17	43	19	24
26	44	21	23	32	12	20	65	28	37
27	42	21	21	37	16	21	51	24	27
28	43	24	19	30	15	15	37	20	17
29	44	21	23	31	10	21	58	29	29
30～34歳	218	105	113	216	93	123	248	117	131
30	20	14	6	43	15	28	49	19	30
31	45	23	22	31	18	13	41	20	21
32	47	21	26	39	13	26	58	26	32
33	55	24	31	42	22	20	47	27	20
34	51	23	28	61	25	36	53	25	28
35～39歳	276	120	156	246	117	129	248	113	135
35	43	18	25	51	29	22	42	23	19
36	55	22	33	57	29	28	48	17	31
37	58	25	33	43	21	22	42	18	24
38	56	29	27	51	23	28	57	32	25
39	64	26	38	44	15	29	59	23	36
40～44歳	347	181	166	281	141	140	238	109	129
40	66	32	34	55	28	27	48	25	23
41	71	41	30	67	30	37	42	18	24
42	64	31	33	55	27	28	54	20	34
43	57	31	26	61	31	30	47	21	26
44	89	46	43	43	25	18	47	25	22
45～49歳	288	155	133	246	127	119	196	76	120
45	57	30	27	45	21	24	32	12	20
46	62	28	34	45	20	25	37	14	23
47	51	34	17	45	27	18	36	11	25
48	72	38	34	53	31	22	43	19	24
49	46	25	21	58	28	30	48	20	28
50～54歳	308	151	157	314	168	146	313	153	160
50	63	31	32	59	30	29	72	32	40
51	54	26	28	77	34	43	72	34	38
52	65	35	30	53	31	22	60	29	31
53	60	27	33	52	29	23	53	29	24
54	66	32	34	73	44	29	56	29	27

表3 年齢別・大字別人口 【平成22年国勢調査からの推計値】

年齢(各歳)	千 秋			中 通			南 通		
	計	男	女	計	男	女	計	男	女
55～59歳	370	167	203	281	126	155	276	151	125
55	53	25	28	59	28	31	61	30	31
56	82	42	40	55	26	29	58	33	25
57	81	32	49	52	21	31	43	27	16
58	84	34	50	49	19	30	53	31	22
59	70	34	36	66	32	34	61	30	31
60～64歳	401	194	207	340	158	182	296	135	161
60	64	32	32	85	40	45	59	27	32
61	77	40	37	59	28	31	57	23	34
62	90	43	47	52	24	28	53	27	26
63	84	43	41	82	36	46	71	36	35
64	86	36	50	62	30	32	56	22	34
65～69歳	263	137	126	244	116	128	257	122	135
65	64	34	30	59	32	27	55	29	26
66	62	31	31	66	30	36	58	31	27
67	53	28	25	39	15	24	36	15	21
68	42	23	19	39	17	22	65	31	34
69	42	21	21	41	22	19	43	16	27
70～74歳	225	92	133	197	66	131	186	80	106
70	49	16	33	42	15	27	44	18	26
71	40	18	22	41	20	21	40	21	19
72	50	22	28	35	10	25	35	16	19
73	37	17	20	44	14	30	40	15	25
74	49	19	30	35	7	28	27	10	17
75～79歳	189	78	111	241	81	160	188	86	102
75	43	17	26	38	13	25	43	19	24
76	47	17	30	61	18	43	29	15	14
77	40	21	19	51	17	34	43	16	27
78	35	16	19	47	20	27	36	17	19
79	24	7	17	44	13	31	37	19	18
80～84歳	201	61	140	189	79	110	172	66	106
80	36	9	27	47	26	21	37	14	23
81	49	20	29	43	20	23	38	17	21
82	39	11	28	36	16	20	29	7	22
83	43	9	34	34	9	25	32	11	21
84	34	12	22	29	8	21	36	17	19
85～89歳	140	43	97	133	43	90	133	42	91
90～94歳	53	13	40	63	16	47	58	18	40
95～99歳	7	4	3	20	3	17	24	6	18
100歳以上	-3	0	-3	2	-1	3	-2	0	-2
不詳	36	21	15	58	28	30	106	91	15
(再掲)									
15歳未満	482	239	243	337	160	177	423	187	236
15～64歳	2,929	1,457	1,472	2,298	1,096	1,202	2,452	1,121	1,331
65歳以上	1,075	428	647	1,089	403	686	1,016	420	596
年齢別割合(%)									
15歳未満	10.7	11.1	10.2	8.9	9.5	8.4	10.6	10.3	10.8
15～64歳	64.8	67.9	61.9	60.8	65.0	57.4	61.3	61.6	61.1
65歳以上	23.8	20.0	27.2	28.8	23.9	32.7	25.4	23.1	27.4
平均年齢	47.1	45.2	48.8	51.1	49.0	52.7	47.2	45.9	48.2

※国勢調査では、住民基本台帳等の登録の有無に関係なく、「常住者」を調査対象としているため、住民基本台帳法等による転出手続きをとらず(本市に住民基本台帳等の登録がある状態)に他市町村に居住している者が、国勢調査後に転出または死亡した場合、その件数が国勢調査によって把握された同年齢の人口よりも多くなると、「-」(マイナス)が生じることとなる。

表3 年齢別・大字別人口 【平成22年国勢調査からの推計値】

年齢(各歳)	檜 山			茨 島			八 橋		
	計	男	女	計	男	女	計	男	女
総 数	9,165	4,148	5,017	4,699	2,274	2,425	9,618	4,576	5,042
0～4歳	286	136	150	154	82	72	425	214	211
0	66	32	34	29	20	9	97	46	51
1	68	35	33	34	13	21	85	51	34
2	50	23	27	27	13	14	100	43	57
3	50	23	27	31	21	10	65	38	27
4	52	23	29	33	15	18	78	36	42
5～9歳	301	169	132	116	62	54	374	188	186
5	56	31	25	21	8	13	86	49	37
6	57	33	24	17	9	8	79	41	38
7	57	36	21	28	18	10	63	27	36
8	61	31	30	28	13	15	74	35	39
9	70	38	32	22	14	8	72	36	36
10～14歳	371	179	192	139	77	62	426	214	212
10	59	30	29	21	11	10	73	34	39
11	82	35	47	31	20	11	89	47	42
12	68	36	32	25	10	15	87	39	48
13	76	37	39	22	16	6	95	49	46
14	86	41	45	40	20	20	82	45	37
15～19歳	418	215	203	179	97	82	452	218	234
15	82	47	35	27	11	16	86	49	37
16	84	47	37	35	16	19	103	45	58
17	74	39	35	43	24	19	89	42	47
18	87	40	47	44	29	15	84	42	42
19	91	42	49	30	17	13	90	40	50
20～24歳	349	141	208	193	87	106	389	186	203
20	80	38	42	39	22	17	67	37	30
21	69	26	43	36	10	26	85	36	49
22	67	21	46	37	14	23	72	28	44
23	73	29	44	38	14	24	96	52	44
24	60	27	33	43	27	16	69	33	36
25～29歳	386	190	196	233	120	113	543	256	287
25	57	33	24	45	28	17	85	36	49
26	67	31	36	48	24	24	103	55	48
27	87	40	47	38	22	16	80	33	47
28	98	48	50	59	28	31	154	75	79
29	77	38	39	43	18	25	121	57	64
30～34歳	522	254	268	262	140	122	685	332	353
30	112	53	59	48	23	25	123	49	74
31	94	41	53	53	32	21	126	67	59
32	81	42	39	54	25	29	135	70	65
33	121	59	62	57	31	26	148	72	76
34	114	59	55	50	29	21	153	74	79
35～39歳	599	274	325	315	155	160	787	400	387
35	99	44	55	61	25	36	167	80	87
36	107	43	64	53	27	26	153	70	83
37	128	65	63	57	34	23	140	73	67
38	138	64	74	71	35	36	152	80	72
39	127	58	69	73	34	39	175	97	78
40～44歳	580	285	295	350	192	158	760	363	397
40	139	68	71	85	42	43	161	68	93
41	108	60	48	73	40	33	146	77	69
42	120	54	66	69	33	36	134	63	71
43	109	54	55	63	40	23	139	63	76
44	104	49	55	60	37	23	180	92	88
45～49歳	564	254	310	276	139	137	687	330	357
45	103	46	57	54	27	27	159	67	92
46	125	63	62	53	30	23	153	76	77
47	92	39	53	49	26	23	109	60	49
48	120	55	65	65	29	36	133	66	67
49	124	51	73	55	27	28	133	61	72
50～54歳	636	281	355	287	139	148	687	323	364
50	108	48	60	54	26	28	141	68	73
51	127	63	64	69	35	34	137	63	74
52	135	55	80	69	31	38	135	68	67
53	149	64	85	48	26	22	145	72	73
54	117	51	66	47	21	26	129	52	77

表3 年齢別・大字別人口 【平成22年国勢調査からの推計値】

年齢(各歳)	檜 山			茨 島			八 橋		
	計	男	女	計	男	女	計	男	女
55～59歳	667	308	359	324	164	160	604	315	289
55	122	63	59	72	45	27	125	65	60
56	119	55	64	56	24	32	112	62	50
57	143	59	84	64	31	33	113	55	58
58	141	66	75	62	27	35	124	62	62
59	142	65	77	70	37	33	130	71	59
60～64歳	817	382	435	411	204	207	715	343	372
60	148	72	76	61	24	37	120	55	65
61	137	59	78	77	36	41	147	75	72
62	170	85	85	80	39	41	140	67	73
63	178	82	96	91	42	49	142	65	77
64	184	84	100	102	63	39	166	81	85
65～69歳	684	310	374	396	172	224	564	262	302
65	183	84	99	98	38	60	141	66	75
66	193	81	112	100	45	55	155	78	77
67	88	42	46	50	20	30	86	41	45
68	100	46	54	56	27	29	82	32	50
69	120	57	63	92	42	50	100	45	55
70～74歳	585	258	327	384	167	217	510	230	280
70	125	55	70	78	30	48	102	46	56
71	122	68	54	86	42	44	125	57	68
72	118	43	75	88	36	52	99	41	58
73	113	53	60	71	28	43	102	49	53
74	107	39	68	61	31	30	82	37	45
75～79歳	524	195	329	318	142	176	435	188	247
75	107	40	67	61	25	36	82	39	43
76	96	37	59	68	26	42	95	45	50
77	123	48	75	71	33	38	92	38	54
78	112	42	70	60	25	35	89	33	56
79	86	28	58	58	33	25	77	33	44
80～84歳	494	188	306	190	66	124	264	106	158
80	101	48	53	35	15	20	72	35	37
81	111	33	78	39	17	22	57	16	41
82	101	34	67	45	10	35	55	25	30
83	84	31	53	45	16	29	37	20	17
84	97	42	55	26	8	18	43	10	33
85～89歳	249	85	164	122	47	75	175	49	126
90～94歳	94	29	65	33	15	18	64	16	48
95～99歳	26	5	21	7	0	7	12	3	9
100歳以上	-3	0	-3	-1	-1	0	1	1	0
不詳	16	10	6	11	8	3	59	39	20
(再掲)									
15歳未満	958	484	474	409	221	188	1,225	616	609
15～64歳	5,538	2,584	2,954	2,830	1,437	1,393	6,309	3,066	3,243
65歳以上	2,653	1,070	1,583	1,449	608	841	2,025	855	1,170
年齢別割合(%)									
15歳未満	10.5	11.7	9.4	8.7	9.7	7.8	12.7	13.5	12.1
15～64歳	60.4	62.3	58.9	60.2	63.2	57.4	65.6	67.0	64.3
65歳以上	28.9	25.8	31.6	30.8	26.7	34.7	21.1	18.7	23.2
平均年齢	48.8	47.1	50.2	49.6	47.7	51.4	44.6	43.5	45.7

※国勢調査では、住民基本台帳等の登録の有無に関係なく、「常住者」を調査対象としているため、住民基本台帳法等による転出手続きをとらず(本市に住民基本台帳等の登録がある状態)に他市町村に居住している者が、国勢調査後に転出または死亡した場合、その件数が国勢調査によって把握された同年齢の人口よりも多くなると、「-」(マイナス)が生じることとなる。

表3 年齢別・大字別人口 【平成22年国勢調査からの推計値】

年齢(各歳)	東 通			手 形			手 形 (字)		
	計	男	女	計	男	女	計	男	女
総 数	6,200	2,980	3,220	4,050	2,206	1,844	5,865	2,863	3,002
0～4歳	214	120	94	108	54	54	163	82	81
0	44	29	15	16	7	9	38	21	17
1	47	27	20	24	9	15	30	13	17
2	35	21	14	22	14	8	26	10	16
3	52	25	27	29	15	14	30	18	12
4	36	18	18	17	9	8	39	20	19
5～9歳	188	111	77	114	54	60	172	89	83
5	46	24	22	25	15	10	32	19	13
6	32	23	9	19	6	13	33	14	19
7	43	24	19	21	10	11	31	17	14
8	36	19	17	21	6	15	34	20	14
9	31	21	10	28	17	11	42	19	23
10～14歳	196	105	91	98	45	53	141	64	77
10	38	18	20	15	6	9	25	12	13
11	41	20	21	18	11	7	27	11	16
12	35	20	15	21	10	11	28	14	14
13	44	25	19	22	7	15	24	10	14
14	38	22	16	22	11	11	37	17	20
15～19歳	250	144	106	210	146	64	229	133	96
15	36	21	15	27	20	7	35	15	20
16	49	25	24	31	17	14	36	17	19
17	48	27	21	26	16	10	33	19	14
18	56	32	24	54	42	12	54	36	18
19	61	39	22	72	51	21	71	46	25
20～24歳	431	215	216	778	520	258	809	506	303
20	44	16	28	104	69	35	88	52	36
21	87	35	52	135	83	52	133	79	54
22	90	52	38	166	104	62	209	141	68
23	124	73	51	218	152	66	185	116	69
24	86	39	47	155	112	43	194	118	76
25～29歳	419	190	229	346	230	116	427	243	184
25	98	48	50	135	96	39	126	84	42
26	91	32	59	84	57	27	89	52	37
27	83	36	47	52	31	21	80	44	36
28	70	38	32	37	24	13	70	32	38
29	77	36	41	38	22	16	62	31	31
30～34歳	432	216	216	189	104	85	322	147	175
30	97	51	46	33	16	17	62	24	38
31	85	41	44	39	23	16	52	21	31
32	76	38	38	32	19	13	60	33	27
33	97	48	49	48	25	23	79	35	44
34	77	38	39	37	21	16	69	34	35
35～39歳	439	224	215	185	99	86	352	175	177
35	79	40	39	30	14	16	80	33	47
36	88	40	48	37	20	17	64	30	34
37	88	44	44	42	19	23	62	33	29
38	94	49	45	39	25	14	74	44	30
39	90	51	39	37	21	16	72	35	37
40～44歳	419	202	217	198	106	92	328	143	185
40	92	44	48	39	16	23	81	34	47
41	83	38	45	50	29	21	71	35	36
42	89	42	47	41	29	12	69	27	42
43	68	33	35	36	14	22	53	25	28
44	87	45	42	32	18	14	54	22	32
45～49歳	360	179	181	200	89	111	293	142	151
45	72	27	45	35	21	14	51	23	28
46	94	53	41	45	16	29	75	32	43
47	40	15	25	35	18	17	44	26	18
48	76	43	33	44	18	26	60	27	33
49	78	41	37	41	16	25	63	34	29
50～54歳	400	197	203	234	138	96	311	151	160
50	76	37	39	46	27	19	55	24	31
51	72	28	44	54	34	20	72	43	29
52	94	48	46	38	25	13	59	28	31
53	86	43	43	36	21	15	55	21	34
54	72	41	31	60	31	29	70	35	35

表3 年齢別・大字別人口 【平成22年国勢調査からの推計値】

年齢(各歳)	東通			手形			手形(字)		
	計	男	女	計	男	女	計	男	女
55～59歳	379	185	194	225	119	106	333	155	178
55	79	35	44	39	17	22	76	37	39
56	79	42	37	54	26	28	48	22	26
57	73	35	38	34	20	14	67	31	36
58	79	35	44	52	31	21	74	34	40
59	69	38	31	46	25	21	68	31	37
60～64歳	434	223	211	213	112	101	366	167	199
60	73	37	36	42	24	18	77	37	40
61	79	37	42	47	27	20	66	29	37
62	90	51	39	42	21	21	69	31	38
63	92	50	42	39	21	18	75	31	44
64	100	48	52	43	19	24	79	39	40
65～69歳	387	168	219	187	84	103	313	148	165
65	95	44	51	38	14	24	81	40	41
66	116	57	59	53	26	27	92	41	51
67	54	22	32	29	13	16	41	19	22
68	63	20	43	34	15	19	42	18	24
69	59	25	34	33	16	17	57	30	27
70～74歳	349	151	198	182	73	109	340	134	206
70	75	36	39	32	15	17	70	29	41
71	64	27	37	50	19	31	76	27	49
72	89	36	53	27	6	21	55	25	30
73	66	31	35	33	15	18	71	25	46
74	55	21	34	40	18	22	68	28	40
75～79歳	352	142	210	188	76	112	390	151	239
75	71	28	43	28	11	17	68	29	39
76	62	33	29	54	24	30	80	30	50
77	78	30	48	38	15	23	81	34	47
78	73	33	40	37	14	23	85	29	56
79	68	18	50	31	12	19	76	29	47
80～84歳	280	98	182	173	50	123	301	120	181
80	61	22	39	38	10	28	64	26	38
81	59	18	41	40	8	32	56	14	42
82	55	18	37	28	8	20	61	26	35
83	54	23	31	24	8	16	53	21	32
84	51	17	34	43	16	27	67	33	34
85～89歳	162	62	100	110	39	71	170	67	103
90～94歳	39	14	25	46	22	24	46	12	34
95～99歳	11	0	11	4	5	-1	8	2	6
100歳以上	3	1	2	0	0	0	-1	0	-1
不詳	56	33	23	62	41	21	52	32	20
(再掲)									
15歳未満	598	336	262	320	153	167	476	235	241
15～64歳	3,963	1,975	1,988	2,778	1,663	1,115	3,770	1,962	1,808
65歳以上	1,583	636	947	890	349	541	1,567	634	933
年齢別割合(%)									
15歳未満	9.6	11.3	8.1	7.9	6.9	9.1	8.1	8.2	8.0
15～64歳	63.9	66.3	61.7	68.6	75.4	60.5	64.3	68.5	60.2
65歳以上	25.5	21.3	29.4	22.0	15.8	29.3	26.7	22.1	31.1
平均年齢	46.4	44.3	48.4	43.2	40.0	47.1	46.1	43.1	48.9

※国勢調査では、住民基本台帳等の登録の有無に関係なく、「常住者」を調査対象としているため、住民基本台帳法等による転出手続きをとらず(本市に住民基本台帳等の登録がある状態)に他市町村に居住している者が、国勢調査後に転出または死亡した場合、その件数が国勢調査によって把握された同年齢の人口よりも多くなると、「-」(マイナス)が生じることとなる。

表3 年齢別・大字別人口 【平成22年国勢調査からの推計値】

年齢(各歳)	手形山			泉(旭川)			旭川		
	計	男	女	計	男	女	計	男	女
総数	2,062	922	1,140	2,899	1,324	1,575	2,368	1,107	1,261
0～4歳	57	27	30	87	38	49	93	44	49
0	9	4	5	16	10	6	21	13	8
1	14	7	7	12	2	10	19	7	12
2	10	5	5	24	8	16	20	8	12
3	16	6	10	18	7	11	20	9	11
4	8	5	3	17	11	6	13	7	6
5～9歳	85	54	31	109	62	47	96	55	41
5	17	12	5	20	12	8	25	8	17
6	13	7	6	17	12	5	16	12	4
7	19	10	9	27	13	14	15	10	5
8	10	7	3	20	11	9	20	14	6
9	26	18	8	25	14	11	20	11	9
10～14歳	84	33	51	125	62	63	81	36	45
10	24	9	15	20	7	13	8	4	4
11	18	7	11	26	14	12	17	11	6
12	14	4	10	30	16	14	20	8	12
13	13	7	6	22	10	12	21	6	15
14	15	6	9	27	15	12	15	7	8
15～19歳	102	51	51	122	58	64	131	64	67
15	18	11	7	29	15	14	24	12	12
16	12	4	8	26	11	15	30	11	19
17	25	12	13	20	9	11	29	19	10
18	23	13	10	26	13	13	23	9	14
19	24	11	13	21	10	11	25	13	12
20～24歳	68	32	36	103	45	58	76	37	39
20	15	9	6	22	10	12	24	13	11
21	10	4	6	32	12	20	15	9	6
22	5	1	4	18	8	10	9	2	7
23	21	9	12	20	11	9	11	6	5
24	17	9	8	11	4	7	17	7	10
25～29歳	66	22	44	109	49	60	88	33	55
25	10	3	7	16	7	9	15	8	7
26	13	5	8	17	12	5	18	6	12
27	12	5	7	23	10	13	15	4	11
28	16	5	11	27	12	15	24	9	15
29	15	4	11	26	8	18	16	6	10
30～34歳	95	51	44	165	82	83	148	74	74
30	22	11	11	24	10	14	27	14	13
31	13	9	4	37	20	17	29	14	15
32	20	15	5	28	13	15	23	16	7
33	19	11	8	31	19	12	33	16	17
34	21	5	16	45	20	25	36	14	22
35～39歳	119	61	58	179	93	86	156	78	78
35	30	18	12	26	15	11	28	14	14
36	22	13	9	43	20	23	27	11	16
37	23	12	11	23	15	8	34	18	16
38	24	9	15	43	22	21	39	19	20
39	20	9	11	44	21	23	28	16	12
40～44歳	137	60	77	218	105	113	155	75	80
40	30	11	19	43	22	21	45	23	22
41	21	14	7	48	22	26	24	13	11
42	25	11	14	34	19	15	32	13	19
43	24	10	14	54	25	29	25	11	14
44	37	14	23	39	17	22	29	15	14
45～49歳	106	40	66	188	87	101	138	62	76
45	34	13	21	34	16	18	37	20	17
46	16	5	11	42	24	18	36	13	23
47	13	3	10	36	14	22	18	9	9
48	16	6	10	37	17	20	25	8	17
49	27	13	14	39	16	23	22	12	10
50～54歳	142	59	83	185	87	98	134	71	63
50	27	12	15	47	21	26	30	22	8
51	28	15	13	36	15	21	23	10	13
52	17	5	12	40	22	18	23	11	12
53	34	15	19	31	15	16	32	12	20
54	36	12	24	31	14	17	26	16	10

表3 年齢別・大字別人口 【平成22年国勢調査からの推計値】

年齢(各歳)	手形山			泉(旭川)			旭川		
	計	男	女	計	男	女	計	男	女
55～59歳	155	68	87	193	81	112	182	77	105
55	28	14	14	30	16	14	41	20	21
56	23	8	15	36	13	23	30	11	19
57	33	18	15	39	21	18	46	21	25
58	33	13	20	46	18	28	25	6	19
59	38	15	23	42	13	29	40	19	21
60～64歳	191	77	114	259	131	128	224	107	117
60	35	16	19	41	25	16	34	14	20
61	37	12	25	48	27	21	34	19	15
62	43	19	24	46	22	24	51	24	27
63	37	12	25	66	33	33	46	20	26
64	39	18	21	58	24	34	59	30	29
65～69歳	225	97	128	202	74	128	203	91	112
65	63	24	39	47	9	38	32	11	21
66	60	32	28	53	22	31	65	33	32
67	28	11	17	31	15	16	36	15	21
68	38	15	23	30	12	18	29	11	18
69	36	15	21	41	16	25	41	21	20
70～74歳	178	83	95	217	98	119	178	83	95
70	27	17	10	39	21	18	34	12	22
71	42	21	21	45	18	27	40	21	19
72	31	11	20	51	26	25	37	18	19
73	39	14	25	44	18	26	30	11	19
74	39	20	19	38	15	23	37	21	16
75～79歳	122	59	63	204	82	122	142	65	77
75	33	18	15	42	21	21	23	10	13
76	30	15	15	36	15	21	30	12	18
77	25	10	15	49	22	27	32	19	13
78	16	7	9	37	11	26	23	12	11
79	18	9	9	40	13	27	34	12	22
80～84歳	74	25	49	126	50	76	92	38	54
80	17	3	14	29	12	17	15	6	9
81	18	7	11	26	10	16	20	9	11
82	15	8	7	26	9	17	20	8	12
83	15	5	10	27	10	17	20	8	12
84	9	2	7	18	9	9	17	7	10
85～89歳	35	16	19	78	29	49	33	10	23
90～94歳	17	6	11	18	4	14	12	4	8
95～99歳	2	1	1	5	2	3	4	1	3
100歳以上	-1	0	-1	-2	-1	-1	-1	0	-1
不詳	3	0	3	9	6	3	3	2	1
(再掲)									
15歳未満	226	114	112	321	162	159	270	135	135
15～64歳	1,181	521	660	1,721	818	903	1,432	678	754
65歳以上	652	287	365	848	338	510	663	292	371
年齢別割合(%)									
15歳未満	11.0	12.4	9.8	11.1	12.2	10.1	11.4	12.2	10.7
15～64歳	57.3	56.5	57.9	59.4	61.8	57.3	60.5	61.2	59.8
65歳以上	31.6	31.1	32.0	29.3	25.5	32.4	28.0	26.4	29.4
平均年齢	49.7	48.5	50.6	48.9	46.7	50.7	48.3	47.7	48.8

※国勢調査では、住民基本台帳等の登録の有無に関係なく、「常住者」を調査対象としているため、住民基本台帳法等による転出手続きをとりず(本市に住民基本台帳等の登録がある状態)に他市町村に居住している者が、国勢調査後に転出または死亡した場合、その件数が国勢調査によって把握された同年齢の人口よりも多くなると、「-」(マイナス)が生じることとなる。

表3 年齢別・大字別人口 【平成22年国勢調査からの推計値】

年齢(各歳)	新 藤 田			濁 川			添 川		
	計	男	女	計	男	女	計	男	女
総 数	1,172	518	654	1,939	917	1,022	2,224	986	1,238
0～4歳	26	14	12	56	37	19	56	28	28
0	5	2	3	10	9	1	11	4	7
1	4	1	3	15	8	7	9	3	6
2	6	4	2	6	3	3	11	6	5
3	6	3	3	16	12	4	10	5	5
4	5	4	1	9	5	4	15	10	5
5～9歳	40	21	19	65	24	41	108	51	57
5	9	5	4	18	10	8	16	5	11
6	12	4	8	10	3	7	20	11	9
7	10	7	3	14	4	10	24	13	11
8	4	2	2	16	5	11	23	9	14
9	5	3	2	7	2	5	25	13	12
10～14歳	41	19	22	79	33	46	115	49	66
10	9	4	5	18	11	7	14	1	13
11	7	3	4	12	1	11	27	11	16
12	6	2	4	17	3	14	26	15	11
13	9	5	4	13	6	7	23	12	11
14	10	5	5	19	12	7	25	10	15
15～19歳	35	15	20	70	37	33	114	50	64
15	7	3	4	17	10	7	28	14	14
16	8	5	3	15	9	6	18	7	11
17	3	2	1	13	7	6	30	14	16
18	9	4	5	17	5	12	22	7	15
19	8	1	7	8	6	2	16	8	8
20～24歳	27	19	8	50	23	27	45	21	24
20	7	3	4	12	8	4	16	10	6
21	9	5	4	12	8	4	14	5	9
22	5	4	1	12	6	6	8	3	5
23	2	2	0	4	-1	5	6	2	4
24	4	5	-1	10	2	8	1	1	0
25～29歳	31	20	11	77	34	43	45	28	17
25	7	5	2	13	10	3	15	9	6
26	9	4	5	10	5	5	3	3	0
27	7	4	3	14	4	10	14	10	4
28	5	5	0	10	6	4	9	4	5
29	3	2	1	30	9	21	4	2	2
30～34歳	62	37	25	123	61	62	97	54	43
30	14	7	7	12	8	4	12	5	7
31	11	8	3	34	12	22	20	14	6
32	19	10	9	18	9	9	15	7	8
33	14	10	4	30	14	16	15	6	9
34	4	2	2	29	18	11	35	22	13
35～39歳	62	26	36	132	73	59	157	70	87
35	13	3	10	21	11	10	24	8	16
36	11	6	5	25	13	12	28	12	16
37	15	6	9	26	17	9	37	18	19
38	12	5	7	35	19	16	34	18	16
39	11	6	5	25	13	12	34	14	20
40～44歳	54	26	28	110	55	55	184	98	86
40	14	4	10	23	10	13	37	20	17
41	10	4	6	19	12	7	24	15	9
42	11	8	3	27	12	15	46	22	24
43	14	8	6	24	11	13	42	24	18
44	5	2	3	17	10	7	35	17	18
45～49歳	60	20	40	81	34	47	149	71	78
45	15	5	10	11	4	7	32	15	17
46	6	3	3	18	11	7	31	12	19
47	8	4	4	15	8	7	25	16	9
48	16	4	12	17	3	14	31	15	16
49	15	4	11	20	8	12	30	13	17
50～54歳	79	34	45	134	68	66	130	67	63
50	6	2	4	28	18	10	30	16	14
51	14	8	6	25	11	14	25	13	12
52	17	7	10	22	10	12	23	10	13
53	19	7	12	30	16	14	24	12	12
54	23	10	13	29	13	16	28	16	12

表3 年齢別・大字別人口 【平成22年国勢調査からの推計値】

年齢(各歳)	新 藤 田			濁 川			添 川		
	計	男	女	計	男	女	計	男	女
55～59歳	90	41	49	161	69	92	139	62	77
55	11	6	5	30	11	19	26	15	11
56	14	4	10	28	17	11	28	11	17
57	25	13	12	32	8	24	27	13	14
58	18	6	12	25	12	13	25	7	18
59	22	12	10	46	21	25	33	16	17
60～64歳	130	49	81	240	110	130	189	94	95
60	16	5	11	49	17	32	28	15	13
61	31	14	17	41	16	25	34	19	15
62	32	12	20	37	22	15	41	18	23
63	27	8	19	51	20	31	49	26	23
64	24	10	14	62	35	27	37	16	21
65～69歳	93	45	48	191	92	99	158	71	87
65	19	9	10	45	21	24	45	22	23
66	36	17	19	50	27	23	41	17	24
67	9	4	5	32	14	18	20	7	13
68	9	4	5	33	15	18	32	15	17
69	20	11	9	31	15	16	20	10	10
70～74歳	77	40	37	149	78	71	144	65	79
70	19	12	7	41	18	23	30	11	19
71	10	4	6	36	22	14	29	18	11
72	23	13	10	28	18	10	32	14	18
73	14	5	9	26	12	14	26	11	15
74	11	6	5	18	8	10	27	11	16
75～79歳	83	29	54	92	48	44	133	55	78
75	15	6	9	18	11	7	19	10	9
76	17	7	10	29	14	15	33	15	18
77	15	3	12	15	8	7	25	13	12
78	25	11	14	17	10	7	30	10	20
79	11	2	9	13	5	8	26	7	19
80～84歳	78	28	50	74	29	45	96	27	69
80	16	5	11	16	4	12	18	9	9
81	18	4	14	16	6	10	16	3	13
82	9	4	5	15	9	6	24	4	20
83	16	4	12	14	5	9	20	4	16
84	19	11	8	13	5	8	18	7	11
85～89歳	58	26	32	37	10	27	85	17	68
90～94歳	35	7	28	15	1	14	49	5	44
95～99歳	8	1	7	2	0	2	23	2	21
100歳以上	2	0	2	-1	0	-1	6	0	6
不詳	1	1	0	2	1	1	2	1	1
(再掲)									
15歳未満	107	54	53	200	94	106	279	128	151
15～64歳	630	287	343	1,178	564	614	1,249	615	634
65歳以上	434	176	258	559	258	301	694	242	452
年齢別割合(%)									
15歳未満	9.1	10.4	8.1	10.3	10.3	10.4	12.5	13.0	12.2
15～64歳	53.8	55.4	52.4	60.8	61.5	60.1	56.2	62.4	51.2
65歳以上	37.0	34.0	39.4	28.8	28.1	29.5	31.2	24.5	36.5
平均年齢	54.3	51.0	57.0	48.7	47.4	49.9	49.5	46.3	52.1

※国勢調査では、住民基本台帳等の登録の有無に関係なく、「常住者」を調査対象としているため、住民基本台帳法等による転出手続きをとりず(本市に住民基本台帳等の登録がある状態)に他市町村に居住している者が、国勢調査後に転出または死亡した場合、その件数が国勢調査によって把握された同年齢の人口よりも多くなると、「-」(マイナス)が生じることとなる。

表3 年齢別・大字別人口 【平成22年国勢調査からの推計値】

年齢(各歳)	山内			仁別			広面		
	計	男	女	計	男	女	計	男	女
総数	346	160	186	143	57	86	14,022	6,650	7,372
0～4歳	1	1	0	1	0	1	615	304	311
0	0	0	0	0	0	0	133	74	59
1	0	0	0	1	0	1	129	61	68
2	1	1	0	0	0	0	115	66	49
3	0	0	0	0	0	0	114	55	59
4	0	0	0	0	0	0	124	48	76
5～9歳	1	1	0	1	0	1	508	239	269
5	0	0	0	0	0	0	109	52	57
6	0	0	0	0	0	0	110	46	64
7	0	0	0	0	0	0	92	42	50
8	1	1	0	0	0	0	96	46	50
9	0	0	0	1	0	1	101	53	48
10～14歳	1	1	0	4	2	2	519	270	249
10	0	0	0	1	0	1	101	57	44
11	0	0	0	1	1	0	96	50	46
12	0	0	0	1	0	1	107	54	53
13	1	1	0	0	0	0	111	55	56
14	0	0	0	1	1	0	104	54	50
15～19歳	7	5	2	5	2	3	619	329	290
15	2	1	1	1	0	1	108	49	59
16	1	1	0	0	0	0	97	48	49
17	0	0	0	2	1	1	109	57	52
18	1	0	1	1	1	0	134	75	59
19	3	3	0	1	0	1	171	100	71
20～24歳	11	3	8	4	1	3	1,214	641	573
20	0	0	0	-1	-1	0	170	86	84
21	2	0	2	2	1	1	221	119	102
22	1	1	0	0	0	0	266	142	124
23	5	1	4	3	1	2	285	149	136
24	3	1	2	0	0	0	272	145	127
25～29歳	5	4	1	3	2	1	971	476	495
25	2	2	0	0	0	0	255	128	127
26	-1	0	-1	0	0	0	195	103	92
27	1	0	1	1	1	0	182	84	98
28	1	1	0	1	1	0	173	80	93
29	2	1	1	1	0	1	166	81	85
30～34歳	9	7	2	3	1	2	982	455	527
30	0	0	0	0	0	0	209	80	129
31	3	3	0	1	0	1	184	91	93
32	1	1	0	1	0	1	179	84	95
33	3	2	1	1	1	0	198	99	99
34	2	1	1	0	0	0	212	101	111
35～39歳	15	12	3	7	3	4	1,017	506	511
35	3	3	0	1	0	1	193	87	106
36	4	4	0	3	2	1	187	100	87
37	3	2	1	1	0	1	217	110	107
38	3	2	1	0	0	0	198	103	95
39	2	1	1	2	1	1	222	106	116
40～44歳	9	4	5	9	4	5	944	437	507
40	2	0	2	2	2	0	210	100	110
41	2	2	0	0	0	0	218	99	119
42	1	0	1	1	0	1	181	77	104
43	2	1	1	3	1	2	179	86	93
44	2	1	1	3	1	2	156	75	81
45～49歳	12	6	6	6	3	3	794	379	415
45	4	2	2	0	0	0	166	64	102
46	0	0	0	3	3	0	179	94	85
47	3	2	1	1	0	1	132	66	66
48	2	0	2	0	0	0	163	82	81
49	3	2	1	2	0	2	154	73	81
50～54歳	28	13	15	7	2	5	771	378	393
50	4	2	2	3	1	2	152	75	77
51	8	3	5	1	0	1	163	78	85
52	4	1	3	2	1	1	141	76	65
53	5	4	1	1	0	1	161	69	92
54	7	3	4	0	0	0	154	80	74

表3 年齢別・大字別人口 【平成22年国勢調査からの推計値】

年齢(各歳)	山内			仁別			広面		
	計	男	女	計	男	女	計	男	女
55～59歳	26	14	12	11	4	7	801	369	432
55	7	3	4	4	1	3	147	71	76
56	6	4	2	1	0	1	160	61	99
57	5	3	2	3	2	1	156	73	83
58	6	3	3	3	1	2	159	76	83
59	2	1	1	0	0	0	179	88	91
60～64歳	23	16	7	18	11	7	1,060	501	559
60	4	3	1	7	5	2	209	100	109
61	6	5	1	1	0	1	186	100	86
62	3	2	1	2	2	0	186	74	112
63	6	5	1	4	2	2	214	101	113
64	4	1	3	4	2	2	265	126	139
65～69歳	24	10	14	14	5	9	815	376	439
65	6	3	3	2	2	0	209	93	116
66	3	1	2	5	1	4	206	99	107
67	4	2	2	1	0	1	127	44	83
68	9	3	6	3	0	3	131	74	57
69	2	1	1	3	2	1	142	66	76
70～74歳	35	14	21	16	8	8	744	328	416
70	7	2	5	4	3	1	162	79	83
71	3	1	2	1	0	1	164	67	97
72	8	6	2	4	2	2	157	65	92
73	10	3	7	3	2	1	148	70	78
74	7	2	5	4	1	3	113	47	66
75～79歳	35	14	21	18	7	11	633	280	353
75	6	2	4	3	2	1	126	52	74
76	8	3	5	4	0	4	145	64	81
77	8	5	3	4	3	1	129	58	71
78	5	1	4	0	0	0	128	54	74
79	8	3	5	7	2	5	105	52	53
80～84歳	44	19	25	10	0	10	525	194	331
80	12	6	6	3	0	3	101	34	67
81	8	4	4	3	0	3	108	51	57
82	7	3	4	0	0	0	106	31	75
83	9	3	6	2	0	2	93	37	56
84	8	3	5	2	0	2	117	41	76
85～89歳	41	13	28	3	1	2	297	113	184
90～94歳	10	3	7	4	1	3	87	26	61
95～99歳	8	0	8	-1	0	-1	25	4	21
100歳以上	1	0	1	0	0	0	0	0	0
不詳	0	0	0	0	0	0	81	45	36
(再掲)									
15歳未満	3	3	0	6	2	4	1,642	813	829
15～64歳	145	84	61	73	33	40	9,173	4,471	4,702
65歳以上	198	73	125	64	22	42	3,126	1,321	1,805
年齢別割合(%)									
15歳未満	0.9	1.9	0.0	4.2	3.5	4.7	11.7	12.2	11.2
15～64歳	41.9	52.5	32.8	51.0	57.9	46.5	65.4	67.2	63.8
65歳以上	57.2	45.6	67.2	44.8	38.6	48.8	22.3	19.9	24.5
平均年齢	63.8	59.9	66.9	56.7	55.1	57.7	44.2	42.5	45.7

※国勢調査では、住民基本台帳等の登録の有無に関係なく、「常住者」を調査対象としているため、住民基本台帳法等による転出手続きをとりず(本市に住民基本台帳等の登録がある状態)に他市町村に居住している者が、国勢調査後に転出または死亡した場合、その件数が国勢調査によって把握された同年齢の人口よりも多くなると、「－」(マイナス)が生じることとなる。

表3 年齢別・大字別人口 【平成22年国勢調査からの推計値】

年齢(各歳)	柳		田		横		森		桜			
	計	男	女	計	男	女	計	男	女	計	男	女
総数	1,958	879	1,079	3,992	1,870	2,122	3,211	1,477	1,734			
0～4歳	102	47	55	146	78	68	108	50	58			
0	17	8	9	25	17	8	20	5	15			
1	17	8	9	30	16	14	22	8	14			
2	25	10	15	30	13	17	16	8	8			
3	24	13	11	26	15	11	25	17	8			
4	19	8	11	35	17	18	25	12	13			
5～9歳	84	43	41	130	65	65	128	63	65			
5	23	9	14	24	14	10	26	12	14			
6	15	9	6	22	14	8	35	18	17			
7	16	10	6	25	11	14	25	11	14			
8	14	8	6	30	14	16	19	8	11			
9	16	7	9	29	12	17	23	14	9			
10～14歳	92	44	48	131	66	65	131	69	62			
10	17	9	8	27	11	16	31	16	15			
11	22	7	15	25	14	11	27	16	11			
12	18	9	9	20	9	11	23	13	10			
13	20	10	10	32	20	12	25	12	13			
14	15	9	6	27	12	15	25	12	13			
15～19歳	70	45	25	172	87	85	122	59	63			
15	20	12	8	25	12	13	19	11	8			
16	15	11	4	33	16	17	27	14	13			
17	13	9	4	27	14	13	23	15	8			
18	12	7	5	45	26	19	29	11	18			
19	10	6	4	42	19	23	24	8	16			
20～24歳	89	22	67	138	58	80	148	59	89			
20	7	5	2	31	14	17	18	7	11			
21	15	3	12	29	13	16	24	8	16			
22	23	4	19	21	6	15	43	19	24			
23	15	6	9	27	12	15	30	11	19			
24	29	4	25	30	13	17	33	14	19			
25～29歳	113	40	73	237	100	137	169	81	88			
25	32	16	16	38	11	27	42	17	25			
26	24	6	18	38	16	22	24	13	11			
27	22	6	16	51	21	30	38	18	20			
28	27	9	18	51	25	26	19	10	9			
29	8	3	5	59	27	32	46	23	23			
30～34歳	109	49	60	229	119	110	187	77	110			
30	21	6	15	61	27	34	34	11	23			
31	17	9	8	29	10	19	40	19	21			
32	18	11	7	48	31	17	42	17	25			
33	27	11	16	40	27	13	35	14	21			
34	26	12	14	51	24	27	36	16	20			
35～39歳	158	84	74	287	149	138	247	123	124			
35	26	11	15	63	41	22	48	22	26			
36	37	22	15	57	29	28	44	22	22			
37	31	14	17	49	18	31	62	38	24			
38	35	21	14	65	33	32	40	21	19			
39	29	16	13	53	28	25	53	20	33			
40～44歳	136	72	64	239	121	118	213	116	97			
40	30	13	17	45	23	22	44	26	18			
41	37	19	18	50	24	26	41	22	19			
42	30	17	13	58	30	28	46	27	19			
43	21	11	10	44	20	24	38	19	19			
44	18	12	6	42	24	18	44	22	22			
45～49歳	102	56	46	221	104	117	152	62	90			
45	21	12	9	42	19	23	32	11	21			
46	25	13	12	55	21	34	27	5	22			
47	19	11	8	28	10	18	34	18	16			
48	17	9	8	42	20	22	31	14	17			
49	20	11	9	54	34	20	28	14	14			
50～54歳	106	43	63	241	112	129	146	62	84			
50	20	7	13	46	28	18	26	10	16			
51	20	12	8	46	15	31	25	13	12			
52	24	10	14	40	23	17	25	11	14			
53	17	7	10	52	24	28	32	14	18			
54	25	7	18	57	22	35	38	14	24			

表3 年齢別・大字別人口 【平成22年国勢調査からの推計値】

年齢(各歳)	柳田			横森			桜		
	計	男	女	計	男	女	計	男	女
55～59歳	118	58	60	268	118	150	211	90	121
55	17	9	8	39	17	22	34	19	15
56	21	8	13	49	25	24	41	19	22
57	17	8	9	53	28	25	39	16	23
58	37	20	17	60	21	39	35	10	25
59	26	13	13	67	27	40	62	26	36
60～64歳	142	69	73	373	171	202	393	174	219
60	29	15	14	54	25	29	63	25	38
61	40	19	21	63	31	32	71	29	42
62	26	16	10	79	38	41	87	39	48
63	24	11	13	88	43	45	92	44	48
64	23	8	15	89	34	55	80	37	43
65～69歳	122	65	57	337	158	179	305	160	145
65	26	12	14	89	41	48	89	42	47
66	25	10	15	87	43	44	79	45	34
67	17	10	7	43	24	19	43	19	24
68	26	13	13	56	24	32	41	22	19
69	28	20	8	62	26	36	53	32	21
70～74歳	89	39	50	276	119	157	182	85	97
70	21	7	14	57	27	30	45	25	20
71	12	5	7	56	22	34	44	26	18
72	18	6	12	54	24	30	33	13	20
73	21	11	10	59	23	36	28	13	15
74	17	10	7	50	23	27	32	8	24
75～79歳	91	34	57	244	107	137	157	74	83
75	10	5	5	52	24	28	47	25	22
76	19	5	14	56	21	35	29	11	18
77	22	12	10	44	20	24	34	19	15
78	22	6	16	44	21	23	24	11	13
79	18	6	12	48	21	27	23	8	15
80～84歳	97	35	62	170	71	99	110	44	66
80	12	2	10	32	12	20	32	12	20
81	27	11	16	45	19	26	14	6	8
82	21	9	12	36	11	25	22	9	13
83	13	3	10	29	15	14	24	10	14
84	24	10	14	28	14	14	18	7	11
85～89歳	63	16	47	102	47	55	51	17	34
90～94歳	41	9	32	25	5	20	28	3	25
95～99歳	20	2	18	10	5	5	5	0	5
100歳以上	3	1	2	1	1	0	2	1	1
不詳	11	6	5	15	9	6	16	8	8
(再掲)									
15歳未満	278	134	144	407	209	198	367	182	185
15～64歳	1,143	538	605	2,405	1,139	1,266	1,988	903	1,085
65歳以上	526	201	325	1,165	513	652	840	384	456
年齢別割合(%)									
15歳未満	14.2	15.2	13.3	10.2	11.2	9.3	11.4	12.3	10.7
15～64歳	58.4	61.2	56.1	60.2	60.9	59.7	61.9	61.1	62.6
65歳以上	26.9	22.9	30.1	29.2	27.4	30.7	26.2	26.0	26.3
平均年齢	46.4	43.8	48.6	48.5	47.3	49.6	48.0	47.9	48.0

※国勢調査では、住民基本台帳等の登録の有無に関係なく、「常住者」を調査対象としているため、住民基本台帳法等による転出手続きをとらず(本市に住民基本台帳等の登録がある状態)に他市町村に居住している者が、国勢調査後に転出または死亡した場合、その件数が国勢調査によって把握された同年齢の人口よりも多くなると、「－」(マイナス)が生じることとなる。

表3 年齢別・大字別人口 【平成22年国勢調査からの推計値】

年齢(各歳)	桜ヶ丘			桜台			大平台		
	計	男	女	計	男	女	計	男	女
総数	2,538	1,184	1,354	1,663	803	860	1,502	694	808
0～4歳	131	55	76	175	95	80	78	35	43
0	25	14	11	34	13	21	12	6	6
1	14	4	10	28	14	14	24	12	12
2	29	15	14	35	18	17	13	5	8
3	31	8	23	36	19	17	14	5	9
4	32	14	18	42	31	11	15	7	8
5～9歳	146	81	65	189	89	100	110	44	66
5	33	20	13	28	14	14	19	5	14
6	27	16	11	36	19	17	18	7	11
7	34	19	15	41	20	21	25	13	12
8	29	15	14	41	18	23	20	9	11
9	23	11	12	43	18	25	28	10	18
10～14歳	164	80	84	175	96	79	152	72	80
10	35	18	17	46	25	21	27	12	15
11	29	11	18	32	19	13	27	15	12
12	28	16	12	30	15	15	34	17	17
13	38	16	22	36	15	21	36	15	21
14	34	19	15	31	22	9	28	13	15
15～19歳	153	77	76	132	66	66	148	76	72
15	30	14	16	28	16	12	35	16	19
16	38	18	20	29	14	15	30	17	13
17	34	21	13	38	17	21	33	19	14
18	35	16	19	20	10	10	22	13	9
19	16	8	8	17	9	8	28	11	17
20～24歳	86	34	52	33	16	17	39	15	24
20	28	12	16	13	6	7	16	7	9
21	21	8	13	6	2	4	12	7	5
22	12	6	6	8	3	5	5	0	5
23	8	5	3	1	3	-2	2	0	2
24	17	3	14	5	2	3	4	1	3
25～29歳	91	31	60	58	18	40	49	15	34
25	15	3	12	1	-2	3	9	2	7
26	13	4	9	7	2	5	4	-1	5
27	21	7	14	6	3	3	14	3	11
28	17	9	8	21	4	17	14	7	7
29	25	8	17	23	11	12	8	4	4
30～34歳	147	71	76	136	58	78	86	41	45
30	23	12	11	18	6	12	15	7	8
31	33	15	18	22	11	11	20	10	10
32	28	14	14	26	11	15	17	8	9
33	40	21	19	29	13	16	17	11	6
34	23	9	14	41	17	24	17	5	12
35～39歳	203	100	103	188	91	97	98	45	53
35	46	22	24	35	15	20	20	11	9
36	40	18	22	34	17	17	17	8	9
37	42	18	24	45	27	18	18	9	9
38	31	17	14	38	16	22	19	6	13
39	44	25	19	36	16	20	24	11	13
40～44歳	197	88	109	203	89	114	180	80	100
40	43	18	25	44	18	26	33	11	22
41	45	24	21	42	15	27	38	18	20
42	37	14	23	39	21	18	28	16	12
43	36	14	22	40	19	21	44	18	26
44	36	18	18	38	16	22	37	17	20
45～49歳	171	69	102	140	75	65	173	80	93
45	33	8	25	32	17	15	36	19	17
46	26	13	13	39	20	19	39	19	20
47	30	13	17	25	14	11	29	11	18
48	43	17	26	23	11	12	28	13	15
49	39	18	21	21	13	8	41	18	23
50～54歳	175	78	97	99	48	51	147	74	73
50	20	10	10	19	8	11	38	19	19
51	34	15	19	32	14	18	36	23	13
52	38	16	22	21	13	8	26	11	15
53	33	15	18	18	10	8	23	13	10
54	50	22	28	9	3	6	24	8	16

表3 年齢別・大字別人口 【平成22年国勢調査からの推計値】

年齢(各歳)	桜 丘			桜 台			大 平 台		
	計	男	女	計	男	女	計	男	女
55～59歳	287	128	159	54	28	26	77	45	32
55	42	16	26	10	5	5	20	10	10
56	52	21	31	14	7	7	15	8	7
57	57	23	34	12	6	6	14	8	6
58	70	37	33	6	3	3	16	11	5
59	66	31	35	12	7	5	12	8	4
60～64歳	250	129	121	32	16	16	63	31	32
60	41	19	22	8	6	2	15	9	6
61	50	26	24	7	3	4	10	4	6
62	53	25	28	2	1	1	7	5	2
63	50	29	21	7	2	5	14	5	9
64	56	30	26	8	4	4	17	8	9
65～69歳	126	64	62	20	11	9	35	19	16
65	37	16	21	5	1	4	10	5	5
66	36	21	15	5	4	1	16	9	7
67	29	14	15	3	1	2	4	2	2
68	13	6	7	5	4	1	1	1	0
69	11	7	4	2	1	1	4	2	2
70～74歳	78	41	37	7	2	5	27	10	17
70	16	11	5	1	1	0	4	1	3
71	20	7	13	2	0	2	5	3	2
72	16	7	9	1	1	0	7	2	5
73	13	8	5	2	0	2	5	2	3
74	13	8	5	1	0	1	6	2	4
75～79歳	60	23	37	12	1	11	16	7	9
75	11	7	4	0	0	0	4	2	2
76	13	3	10	3	0	3	4	2	2
77	15	4	11	2	0	2	2	0	2
78	9	5	4	2	1	1	3	1	2
79	12	4	8	5	0	5	3	2	1
80～84歳	41	19	22	5	3	2	12	2	10
80	17	7	10	1	1	0	3	1	2
81	9	6	3	0	0	0	3	0	3
82	8	4	4	1	0	1	3	0	3
83	3	1	2	1	1	0	2	0	2
84	4	1	3	2	1	1	1	1	0
85～89歳	22	13	9	4	1	3	9	1	8
90～94歳	12	4	8	1	0	1	3	2	1
95～99歳	-2	-1	-1	0	0	0	0	0	0
100歳以上	0	0	0	0	0	0	0	0	0
不詳	0	0	0	0	0	0	0	0	0
(再掲)									
15歳未満	441	216	225	539	280	259	340	151	189
15～64歳	1,760	805	955	1,075	505	570	1,060	502	558
65歳以上	337	163	174	49	18	31	102	41	61
年齢別割合(%)									
15歳未満	17.4	18.2	16.6	32.4	34.9	30.1	22.6	21.8	23.4
15～64歳	69.3	68.0	70.5	64.6	62.9	66.3	70.6	72.3	69.1
65歳以上	13.3	13.8	12.9	2.9	2.2	3.6	6.8	5.9	7.5
平均年齢	42.0	42.1	41.9	32.9	32.2	33.5	36.3	36.4	36.1

※国勢調査では、住民基本台帳等の登録の有無に関係なく、「常住者」を調査対象としているため、住民基本台帳法等による転出手続きをとりず(本市に住民基本台帳等の登録がある状態)に他市町村に居住している者が、国勢調査後に転出または死亡した場合、その件数が国勢調査によって把握された同年齢の人口よりも多くなると、「-」(マイナス)が生じることとなる。

表3 年齢別・大字別人口 【平成22年国勢調査からの推計値】

年齢(各歳)	下北手			太平		
	計	男	女	計	男	女
総数	3,408	1,633	1,775	2,437	1,112	1,325
0～4歳	87	40	47	43	23	20
0	19	9	10	8	6	2
1	23	8	15	9	5	4
2	15	7	8	14	4	10
3	15	8	7	6	5	1
4	15	8	7	6	3	3
5～9歳	109	66	43	44	20	24
5	26	16	10	7	1	6
6	25	13	12	9	3	6
7	20	12	8	9	5	4
8	20	14	6	7	3	4
9	18	11	7	12	8	4
10～14歳	142	80	62	80	32	48
10	32	21	11	16	8	8
11	27	15	12	17	6	11
12	26	11	15	17	5	12
13	23	11	12	14	5	9
14	34	22	12	16	8	8
15～19歳	157	86	71	72	39	33
15	24	10	14	15	8	7
16	24	14	10	15	8	7
17	22	14	8	13	9	4
18	40	25	15	17	9	8
19	47	23	24	12	5	7
20～24歳	180	117	63	49	21	28
20	38	23	15	14	8	6
21	38	24	14	12	3	9
22	35	24	11	8	1	7
23	32	19	13	4	5	-1
24	37	27	10	11	4	7
25～29歳	152	83	69	76	41	35
25	41	29	12	16	9	7
26	23	9	14	9	6	3
27	25	10	15	19	7	12
28	29	16	13	15	8	7
29	34	19	15	17	11	6
30～34歳	179	92	87	86	54	32
30	40	22	18	20	12	8
31	39	24	15	16	12	4
32	38	18	20	18	9	9
33	30	11	19	14	9	5
34	32	17	15	18	12	6
35～39歳	213	115	98	104	57	47
35	41	25	16	17	13	4
36	42	15	27	22	9	13
37	46	30	16	22	14	8
38	47	29	18	21	11	10
39	37	16	21	22	10	12
40～44歳	191	97	94	106	54	52
40	34	20	14	23	11	12
41	53	27	26	20	9	11
42	38	18	20	26	16	10
43	34	16	18	23	10	13
44	32	16	16	14	8	6
45～49歳	118	60	58	90	41	49
45	27	11	16	19	10	9
46	24	15	9	15	6	9
47	19	10	9	10	4	6
48	19	10	9	29	13	16
49	29	14	15	17	8	9
50～54歳	184	81	103	167	86	81
50	25	12	13	24	13	11
51	42	20	22	30	16	14
52	42	19	23	37	21	16
53	32	11	21	35	18	17
54	43	19	24	41	18	23

表3 年齢別・大字別人口 【平成22年国勢調査からの推計値】

年齢(各歳)	下北手			太平		
	計	男	女	計	男	女
55～59歳	319	138	181	206	106	100
55	50	16	34	32	12	20
56	60	18	42	33	20	13
57	60	34	26	55	34	21
58	74	41	33	32	13	19
59	75	29	46	54	27	27
60～64歳	398	189	209	292	138	154
60	74	30	44	37	20	17
61	80	32	48	64	30	34
62	77	42	35	51	22	29
63	71	28	43	59	30	29
64	96	57	39	81	36	45
65～69歳	275	151	124	222	118	104
65	74	36	38	52	27	25
66	83	45	38	60	36	24
67	41	28	13	35	18	17
68	44	25	19	36	18	18
69	33	17	16	39	19	20
70～74歳	179	88	91	178	86	92
70	47	27	20	31	14	17
71	31	15	16	45	26	19
72	40	19	21	34	15	19
73	36	19	17	37	18	19
74	25	8	17	31	13	18
75～79歳	172	70	102	192	82	110
75	45	20	25	42	19	23
76	37	18	19	40	15	25
77	37	14	23	33	17	16
78	30	10	20	27	11	16
79	23	8	15	50	20	30
80～84歳	147	47	100	195	64	131
80	32	8	24	39	15	24
81	22	8	14	40	17	23
82	43	13	30	45	14	31
83	23	7	16	37	8	29
84	27	11	16	34	10	24
85～89歳	110	18	92	147	39	108
90～94歳	59	9	50	64	9	55
95～99歳	23	0	23	17	1	16
100歳以上	5	1	4	5	0	5
不詳	9	5	4	2	1	1
(再掲)						
15歳未満	338	186	152	167	75	92
15～64歳	2,091	1,058	1,033	1,248	637	611
65歳以上	970	384	586	1,020	399	621
年齢別割合(%)						
15歳未満	9.9	11.4	8.6	6.9	6.7	6.9
15～64歳	61.4	64.8	58.2	51.2	57.3	46.1
65歳以上	28.5	23.5	33.0	41.9	35.9	46.9
平均年齢	49.0	45.1	52.5	55.9	52.5	58.7

※国勢調査では、住民基本台帳等の登録の有無に関係なく、「常住者」を調査対象としているため、住民基本台帳法等による転出手続きをとらず(本市に住民基本台帳等の登録がある状態)に他市町村に居住している者が、国勢調査後に転出または死亡した場合、その件数が国勢調査によって把握された同年齢の人口よりも多くなると、「－」(マイナス)が生じることとなる。

表3 年齢別・大字別人口 【平成22年国勢調査からの推計値】

年齢(各歳)	新 屋			勝 平			浜 田		
	計	男	女	計	男	女	計	男	女
総 数	15,587	7,206	8,381	13,372	6,444	6,928	2,957	1,291	1,666
0～4歳	628	301	327	471	230	241	76	38	38
0	134	61	73	83	41	42	11	8	3
1	106	54	52	97	49	48	19	8	11
2	140	66	74	87	38	49	16	6	10
3	109	57	52	99	52	47	16	7	9
4	139	63	76	105	50	55	14	9	5
5～9歳	692	349	343	571	292	279	100	42	58
5	132	68	64	118	53	65	16	6	10
6	132	74	58	112	60	52	22	9	13
7	144	71	73	118	64	54	23	11	12
8	145	62	83	109	52	57	17	7	10
9	139	74	65	114	63	51	22	9	13
10～14歳	791	392	399	677	351	326	94	50	44
10	156	78	78	137	62	75	15	8	7
11	154	67	87	124	54	70	18	7	11
12	156	88	68	155	97	58	20	10	10
13	150	70	80	132	72	60	21	13	8
14	175	89	86	129	66	63	20	12	8
15～19歳	884	434	450	708	404	304	112	62	50
15	179	82	97	150	76	74	22	13	9
16	155	86	69	132	70	62	30	15	15
17	183	87	96	141	84	57	17	12	5
18	168	81	87	147	85	62	20	12	8
19	199	98	101	138	89	49	23	10	13
20～24歳	769	302	467	434	227	207	76	39	37
20	169	74	95	97	55	42	23	9	14
21	162	71	91	82	41	41	17	15	2
22	149	48	101	90	46	44	14	7	7
23	152	48	104	74	35	39	11	5	6
24	137	61	76	91	50	41	11	3	8
25～29歳	760	347	413	514	233	281	103	46	57
25	145	70	75	93	37	56	22	13	9
26	151	60	91	91	33	58	24	7	17
27	147	64	83	89	40	49	14	4	10
28	149	72	77	115	56	59	23	13	10
29	168	81	87	126	67	59	20	9	11
30～34歳	887	431	456	712	346	366	120	67	53
30	156	64	92	122	57	65	30	19	11
31	180	84	96	137	71	66	19	9	10
32	175	93	82	151	73	78	29	14	15
33	163	77	86	148	64	84	23	14	9
34	213	113	100	154	81	73	19	11	8
35～39歳	1,121	547	574	947	491	456	159	74	85
35	204	95	109	172	90	82	31	15	16
36	215	94	121	168	87	81	25	12	13
37	239	123	116	201	97	104	40	16	24
38	240	123	117	211	118	93	20	11	9
39	223	112	111	195	99	96	43	20	23
40～44歳	1,184	596	588	1,052	498	554	135	65	70
40	247	115	132	205	86	119	34	17	17
41	252	127	125	219	103	116	27	15	12
42	218	113	105	226	113	113	33	13	20
43	227	110	117	212	101	111	20	12	8
44	240	131	109	190	95	95	21	8	13
45～49歳	1,037	497	540	857	446	411	165	84	81
45	214	111	103	210	112	98	32	15	17
46	251	104	147	182	90	92	41	20	21
47	146	78	68	138	70	68	39	19	20
48	220	109	111	157	81	76	23	12	11
49	206	95	111	170	93	77	30	18	12
50～54歳	1,049	497	552	857	417	440	173	76	97
50	202	96	106	177	91	86	28	10	18
51	221	102	119	161	77	84	32	12	20
52	220	117	103	152	68	84	38	15	23
53	221	98	123	183	92	91	36	17	19
54	185	84	101	184	89	95	39	22	17

表3 年齢別・大字別人口 【平成22年国勢調査からの推計値】

年齢(各歳)	新屋			勝平			浜田		
	計	男	女	計	男	女	計	男	女
55～59歳	994	460	534	969	454	515	196	97	99
55	189	97	92	195	84	111	45	23	22
56	195	91	104	184	91	93	41	24	17
57	223	90	133	188	82	106	36	16	20
58	206	99	107	200	92	108	34	15	19
59	181	83	98	202	105	97	40	19	21
60～64歳	1,153	545	608	1,179	576	603	253	130	123
60	187	93	94	192	97	95	41	21	20
61	224	122	102	240	121	119	45	22	23
62	225	97	128	215	98	117	40	18	22
63	258	120	138	263	122	141	59	29	30
64	259	113	146	269	138	131	68	40	28
65～69歳	1,003	475	528	938	451	487	220	115	105
65	245	128	117	196	94	102	60	30	30
66	272	120	152	250	123	127	60	38	22
67	151	57	94	145	67	78	29	12	17
68	133	58	75	164	84	80	34	16	18
69	202	112	90	183	83	100	37	19	18
70～74歳	825	357	468	896	414	482	201	86	115
70	145	56	89	193	83	110	34	15	19
71	203	84	119	205	101	104	53	22	31
72	178	79	99	176	72	104	37	19	18
73	164	85	79	172	87	85	40	19	21
74	135	53	82	150	71	79	37	11	26
75～79歳	761	321	440	670	293	377	227	94	133
75	168	78	90	143	65	78	35	18	17
76	156	67	89	159	65	94	45	19	26
77	144	54	90	122	60	62	60	24	36
78	151	62	89	118	50	68	49	21	28
79	142	60	82	128	53	75	38	12	26
80～84歳	589	224	365	499	177	322	225	66	159
80	131	50	81	127	43	84	48	18	30
81	121	49	72	115	40	75	44	16	28
82	119	40	79	87	35	52	51	16	35
83	112	41	71	101	40	61	44	9	35
84	106	44	62	69	19	50	38	7	31
85～89歳	313	82	231	292	99	193	176	42	134
90～94歳	109	32	77	87	27	60	94	14	80
95～99歳	10	4	6	20	2	18	42	3	39
100歳以上	2	0	2	-1	0	-1	9	0	9
不詳	26	13	13	23	16	7	1	1	0
(再掲)									
15歳未満	2,111	1,042	1,069	1,719	873	846	270	130	140
15～64歳	9,838	4,656	5,182	8,229	4,092	4,137	1,492	740	752
65歳以上	3,612	1,495	2,117	3,401	1,463	1,938	1,194	420	774
年齢別割合(%)									
15歳未満	13.5	14.5	12.8	12.9	13.5	12.2	9.1	10.1	8.4
15～64歳	63.1	64.6	61.8	61.5	63.5	59.7	50.5	57.3	45.1
65歳以上	23.2	20.7	25.3	25.4	22.7	28.0	40.4	32.5	46.5
平均年齢	45.0	43.7	46.1	46.5	44.8	48.0	54.2	49.9	57.6

※国勢調査では、住民基本台帳等の登録の有無に関係なく、「常住者」を調査対象としているため、住民基本台帳法等による転出手続きをとらず(本市に住民基本台帳等の登録がある状態)に他市町村に居住している者が、国勢調査後に転出または死亡した場合、その件数が国勢調査によって把握された同年齢の人口よりも多くなると、「-」(マイナス)が生じることとなる。

表3 年齢別・大字別人口 【平成22年国勢調査からの推計値】

年齢(各歳)	豊 岩			下 浜		
	計	男	女	計	男	女
総 数	2,006	914	1,092	2,198	1,029	1,169
0～4歳	51	23	28	40	22	18
0	9	5	4	6	4	2
1	9	2	7	8	5	3
2	12	6	6	8	5	3
3	10	5	5	9	4	5
4	11	5	6	9	4	5
5～9歳	56	35	21	48	27	21
5	14	8	6	11	5	6
6	11	8	3	4	3	1
7	7	6	1	7	3	4
8	15	7	8	16	12	4
9	9	6	3	10	4	6
10～14歳	69	44	25	89	42	47
10	9	6	3	18	13	5
11	9	6	3	11	7	4
12	16	8	8	14	4	10
13	15	13	2	21	11	10
14	20	11	9	25	7	18
15～19歳	98	47	51	89	49	40
15	21	11	10	17	9	8
16	18	7	11	16	9	7
17	18	8	10	18	9	9
18	19	10	9	19	11	8
19	22	11	11	19	11	8
20～24歳	53	20	33	87	46	41
20	10	4	6	19	11	8
21	10	5	5	17	9	8
22	14	3	11	19	10	9
23	12	7	5	19	10	9
24	7	1	6	13	6	7
25～29歳	77	32	45	77	37	40
25	15	6	9	20	9	11
26	19	11	8	12	4	8
27	11	3	8	14	5	9
28	20	9	11	16	10	6
29	12	3	9	15	9	6
30～34歳	94	44	50	72	47	25
30	20	6	14	14	8	6
31	20	8	12	17	12	5
32	19	12	7	11	10	1
33	13	7	6	13	9	4
34	22	11	11	17	8	9
35～39歳	94	50	44	116	55	61
35	14	7	7	11	5	6
36	16	9	7	22	12	10
37	20	10	10	30	5	25
38	24	16	8	23	12	11
39	20	8	12	30	21	9
40～44歳	104	48	56	107	52	55
40	22	11	11	32	13	19
41	20	9	11	19	9	10
42	13	4	9	20	12	8
43	24	14	10	21	14	7
44	25	10	15	15	4	11
45～49歳	105	49	56	93	36	57
45	22	10	12	23	10	13
46	23	14	9	16	1	15
47	14	6	8	17	7	10
48	23	11	12	18	10	8
49	23	8	15	19	8	11
50～54歳	135	61	74	139	69	70
50	24	11	13	24	8	16
51	30	14	16	23	13	10
52	18	6	12	35	18	17
53	28	14	14	22	10	12
54	35	16	19	35	20	15

表3 年齢別・大字別人口 【平成22年国勢調査からの推計値】

年齢(各歳)	豊 岩			下 浜		
	計	男	女	計	男	女
55～59歳	185	92	93	188	96	92
55	36	14	22	41	22	19
56	43	18	25	34	11	23
57	43	25	18	34	21	13
58	32	20	12	42	26	16
59	31	15	16	37	16	21
60～64歳	194	95	99	226	117	109
60	25	13	12	43	19	24
61	30	8	22	45	16	29
62	41	19	22	37	20	17
63	41	23	18	55	32	23
64	57	32	25	46	30	16
65～69歳	136	71	65	194	86	108
65	34	18	16	48	22	26
66	40	21	19	60	26	34
67	21	12	9	25	11	14
68	19	11	8	22	7	15
69	22	9	13	39	20	19
70～74歳	111	50	61	170	76	94
70	27	13	14	42	23	19
71	30	17	13	36	15	21
72	17	6	11	33	10	23
73	19	7	12	27	11	16
74	18	7	11	32	17	15
75～79歳	154	68	86	173	71	102
75	35	16	19	36	14	22
76	41	21	20	28	12	16
77	34	11	23	36	16	20
78	23	11	12	35	16	19
79	21	9	12	38	13	25
80～84歳	130	48	82	166	63	103
80	26	14	12	33	14	19
81	31	15	16	39	17	22
82	24	10	14	41	14	27
83	31	9	22	29	12	17
84	18	0	18	24	6	18
85～89歳	88	22	66	78	22	56
90～94歳	49	12	37	42	13	29
95～99歳	18	2	16	5	3	2
100歳以上	5	1	4	-1	0	-1
不詳	0	0	0	0	0	0
(再掲)						
15歳未満	176	102	74	177	91	86
15～64歳	1,139	538	601	1,194	604	590
65歳以上	691	274	417	827	334	493
年齢別割合(%)						
15歳未満	8.8	11.2	6.8	8.1	8.8	7.4
15～64歳	56.8	58.9	55.0	54.3	58.7	50.5
65歳以上	34.4	30.0	38.2	37.6	32.5	42.2
平均年齢	52.4	49.5	54.8	53.4	51.7	55.0

※国勢調査では、住民基本台帳等の登録の有無に関係なく、「常住者」を調査対象としているため、住民基本台帳法等による転出手続きをとらず(本市に住民基本台帳等の登録がある状態)に他市町村に居住している者が、国勢調査後に転出または死亡した場合、その件数が国勢調査によって把握された同年齢の人口よりも多くなると、「-」(マイナス)が生じることとなる。

表3 年齢別・大字別人口 【平成22年国勢調査からの推計値】

年齢(各歳)	牛 島 東			牛 島 西			牛 島 南		
	計	男	女	計	男	女	計	男	女
総 数	5,551	2,579	2,972	5,750	2,683	3,067	1,328	654	674
0～4歳	171	88	83	188	112	76	34	18	16
0	24	10	14	40	24	16	6	4	2
1	43	18	25	36	21	15	7	3	4
2	32	20	12	41	21	20	4	2	2
3	35	22	13	32	25	7	8	3	5
4	37	18	19	39	21	18	9	6	3
5～9歳	211	129	82	222	115	107	37	22	15
5	38	25	13	50	23	27	7	4	3
6	29	15	14	49	28	21	11	6	5
7	51	30	21	42	23	19	7	4	3
8	44	28	16	31	15	16	8	4	4
9	49	31	18	50	26	24	4	4	0
10～14歳	258	135	123	242	121	121	53	28	25
10	49	31	18	56	25	31	10	3	7
11	54	25	29	48	26	22	9	4	5
12	55	31	24	33	23	10	19	12	7
13	48	20	28	50	23	27	7	2	5
14	52	28	24	55	24	31	8	7	1
15～19歳	276	140	136	299	142	157	72	33	39
15	50	27	23	66	32	34	10	4	6
16	61	35	26	63	35	28	16	10	6
17	52	28	24	58	27	31	9	4	5
18	55	24	31	56	27	29	20	7	13
19	58	26	32	56	21	35	17	8	9
20～24歳	169	79	90	232	100	132	68	36	32
20	45	16	29	74	32	42	19	10	9
21	40	26	14	49	26	23	11	5	6
22	21	7	14	40	11	29	14	5	9
23	33	11	22	33	17	16	11	6	5
24	30	19	11	36	14	22	13	10	3
25～29歳	221	95	126	293	147	146	84	35	49
25	36	13	23	54	25	29	11	6	5
26	44	18	26	48	28	20	20	6	14
27	43	18	25	62	28	34	13	7	6
28	50	21	29	71	40	31	22	10	12
29	48	25	23	58	26	32	18	6	12
30～34歳	253	129	124	351	182	169	81	49	32
30	44	29	15	68	38	30	20	9	11
31	57	31	26	73	37	36	13	8	5
32	43	16	27	67	32	35	12	10	2
33	49	20	29	76	38	38	18	10	8
34	60	33	27	67	37	30	18	12	6
35～39歳	346	169	177	380	184	196	71	37	34
35	47	22	25	75	34	41	14	8	6
36	77	44	33	75	33	42	12	5	7
37	78	39	39	75	40	35	17	10	7
38	81	37	44	82	38	44	11	5	6
39	63	27	36	73	39	34	17	9	8
40～44歳	401	194	207	360	180	180	73	37	36
40	90	52	38	71	31	40	16	7	9
41	86	49	37	88	50	38	15	8	7
42	84	37	47	71	36	35	12	6	6
43	73	28	45	67	31	36	13	7	6
44	68	28	40	63	32	31	17	9	8
45～49歳	364	174	190	389	161	228	85	37	48
45	65	41	24	71	34	37	18	8	10
46	85	37	48	83	34	49	13	9	4
47	62	31	31	60	24	36	16	6	10
48	74	24	50	82	31	51	22	5	17
49	78	41	37	93	38	55	16	9	7
50～54歳	380	182	198	404	189	215	138	58	80
50	86	41	45	86	40	46	22	8	14
51	57	26	31	90	41	49	27	13	14
52	80	40	40	73	31	42	26	9	17
53	70	36	34	70	34	36	26	14	12
54	87	39	48	85	43	42	37	14	23

表3 年齢別・大字別人口 【平成22年国勢調査からの推計値】

年齢(各歳)	牛 島 東			牛 島 西			牛 島 南		
	計	男	女	計	男	女	計	男	女
55～59歳	372	168	204	391	188	203	186	90	96
55	77	29	48	75	32	43	39	19	20
56	74	37	37	82	42	40	37	17	20
57	71	33	38	75	34	41	38	17	21
58	80	38	42	87	46	41	43	25	18
59	70	31	39	72	34	38	29	12	17
60～64歳	447	213	234	473	209	264	174	83	91
60	74	35	39	82	39	43	37	19	18
61	80	41	39	100	40	60	38	21	17
62	85	40	45	81	43	38	31	10	21
63	95	44	51	95	36	59	35	15	20
64	113	53	60	115	51	64	33	18	15
65～69歳	415	169	246	423	192	231	83	51	32
65	90	40	50	98	49	49	24	12	12
66	107	39	68	116	51	65	22	15	7
67	68	32	36	57	22	35	9	8	1
68	65	20	45	65	35	30	15	7	8
69	85	38	47	87	35	52	13	9	4
70～74歳	427	200	227	365	175	190	39	23	16
70	101	51	50	68	32	36	8	6	2
71	94	42	52	82	44	38	9	6	3
72	77	34	43	73	33	40	5	0	5
73	83	41	42	67	34	33	10	7	3
74	72	32	40	75	32	43	7	4	3
75～79歳	383	153	230	317	136	181	21	8	13
75	77	33	44	62	25	37	5	1	4
76	93	35	58	80	36	44	5	2	3
77	69	24	45	76	34	42	6	2	4
78	76	31	45	57	22	35	1	1	0
79	68	30	38	42	19	23	4	2	2
80～84歳	262	99	163	224	77	147	19	6	13
80	61	20	41	52	17	35	2	0	2
81	48	19	29	40	14	26	2	0	2
82	61	24	37	64	23	41	5	3	2
83	48	25	23	36	10	26	8	2	6
84	44	11	33	32	13	19	2	1	1
85～89歳	144	48	96	141	50	91	11	5	6
90～94歳	48	11	37	40	15	25	1	-2	3
95～99歳	1	4	-3	11	4	7	-2	0	-2
100歳以上	1	0	1	0	0	0	0	0	0
不 詳	1	0	1	5	4	1	0	0	0
(再掲)									
15歳未満	640	352	288	652	348	304	124	68	56
15～64歳	3,229	1,543	1,686	3,572	1,682	1,890	1,032	495	537
65歳以上	1,681	684	997	1,521	649	872	172	91	81
年齢別割合(%)									
15歳未満	11.5	13.6	9.7	11.3	13.0	9.9	9.3	10.4	8.3
15～64歳	58.2	59.8	56.7	62.1	62.7	61.6	77.7	75.7	79.7
65歳以上	30.3	26.5	33.5	26.5	24.2	28.4	13.0	13.9	12.0
平均年齢	48.8	46.7	50.7	46.6	44.9	48.2	45.2	44.6	45.9

※国勢調査では、住民基本台帳等の登録の有無に関係なく、「常住者」を調査対象としているため、住民基本台帳法等による転出手続きをとらず(本市に住民基本台帳等の登録がある状態)に他市町村に居住している者が、国勢調査後に転出または死亡した場合、その件数が国勢調査によって把握された同年齢の人口よりも多くなると、「-」(マイナス)が生じることとなる。

表3 年齢別・大字別人口 【平成22年国勢調査からの推計値】

年齢(各歳)	御 町			大 住			仁 井 田		
	計	男	女	計	男	女	計	男	女
総 数	739	342	397	2,685	1,222	1,463	13,892	6,507	7,385
0～4歳	29	16	13	98	44	54	553	276	277
0	6	0	6	14	10	4	124	65	59
1	3	2	1	15	6	9	97	51	46
2	8	6	2	33	12	21	120	52	68
3	7	5	2	18	10	8	98	49	49
4	5	3	2	18	6	12	114	59	55
5～9歳	30	14	16	113	57	56	612	318	294
5	7	2	5	21	8	13	114	57	57
6	5	4	1	25	13	12	98	50	48
7	4	3	1	20	11	9	120	48	72
8	7	2	5	30	15	15	140	84	56
9	7	3	4	17	10	7	140	79	61
10～14歳	16	11	5	144	71	73	669	335	334
10	1	0	1	33	16	17	131	66	65
11	4	4	0	26	14	12	139	71	68
12	4	2	2	28	14	14	133	70	63
13	5	3	2	27	10	17	113	59	54
14	2	2	0	30	17	13	153	69	84
15～19歳	34	18	16	158	76	82	660	324	336
15	4	2	2	42	22	20	145	70	75
16	5	3	2	33	18	15	124	59	65
17	6	2	4	36	12	24	124	59	65
18	9	7	2	24	11	13	149	77	72
19	10	4	6	23	13	10	118	59	59
20～24歳	30	12	18	82	22	60	443	198	245
20	3	1	2	24	6	18	108	51	57
21	8	4	4	19	4	15	88	42	46
22	5	1	4	13	5	8	77	29	48
23	10	5	5	10	0	10	81	35	46
24	4	1	3	16	7	9	89	41	48
25～29歳	37	17	20	91	35	56	714	339	375
25	4	3	1	15	5	10	132	61	71
26	10	8	2	18	5	13	140	63	77
27	7	0	7	25	14	11	135	62	73
28	7	2	5	13	4	9	157	76	81
29	9	4	5	20	7	13	150	77	73
30～34歳	58	22	36	117	52	65	866	425	441
30	9	0	9	11	5	6	148	72	76
31	12	6	6	28	12	16	171	81	90
32	11	6	5	28	13	15	152	81	71
33	17	7	10	33	14	19	196	86	110
34	9	3	6	17	8	9	199	105	94
35～39歳	58	32	26	185	96	89	1,053	506	547
35	15	8	7	31	21	10	195	95	100
36	17	11	6	27	13	14	187	85	102
37	10	6	4	40	21	19	211	101	110
38	6	3	3	42	20	22	223	115	108
39	10	4	6	45	21	24	237	110	127
40～44歳	57	24	33	208	96	112	1,035	504	531
40	12	5	7	40	16	24	217	114	103
41	7	4	3	46	18	28	238	108	130
42	10	1	9	42	22	20	188	88	100
43	15	6	9	43	20	23	209	96	113
44	13	8	5	37	20	17	183	98	85
45～49歳	47	27	20	184	85	99	834	392	442
45	11	6	5	45	23	22	195	83	112
46	6	4	2	45	24	21	163	80	83
47	9	5	4	22	11	11	146	65	81
48	9	5	4	37	16	21	166	75	91
49	12	7	5	35	11	24	164	89	75
50～54歳	57	24	33	176	81	95	899	430	469
50	11	5	6	24	9	15	188	87	101
51	8	3	5	37	20	17	157	75	82
52	9	2	7	46	18	28	185	87	98
53	16	7	9	34	19	15	194	100	94
54	13	7	6	35	15	20	175	81	94

表3 年齢別・大字別人口 【平成22年国勢調査からの推計値】

年齢(各歳)	御 町			大 住			仁 井 田		
	計	男	女	計	男	女	計	男	女
55～59歳	58	29	29	176	90	86	896	405	491
55	7	2	5	29	20	9	177	90	87
56	15	9	6	39	23	16	151	73	78
57	11	3	8	37	17	20	163	60	103
58	12	7	5	38	16	22	201	85	116
59	13	8	5	33	14	19	204	97	107
60～64歳	63	29	34	217	92	125	1,281	572	709
60	15	8	7	42	21	21	206	92	114
61	10	5	5	31	11	20	247	114	133
62	9	6	3	45	15	30	242	107	135
63	16	5	11	37	18	19	302	124	178
64	13	5	8	62	27	35	284	135	149
65～69歳	51	28	23	220	101	119	1,013	483	530
65	19	10	9	54	28	26	246	117	129
66	13	6	7	55	23	32	253	122	131
67	7	4	3	28	9	19	169	76	93
68	6	5	1	34	15	19	171	89	82
69	6	3	3	49	26	23	174	79	95
70～74歳	46	18	28	224	103	121	811	376	435
70	13	4	9	54	23	31	188	87	101
71	5	2	3	61	30	31	192	92	100
72	8	6	2	37	19	18	140	65	75
73	8	2	6	34	17	17	173	84	89
74	12	4	8	38	14	24	118	48	70
75～79歳	25	9	16	147	63	84	705	322	383
75	3	2	1	32	12	20	142	68	74
76	7	2	5	34	18	16	147	68	79
77	7	2	5	29	10	19	153	60	93
78	5	2	3	33	15	18	148	72	76
79	3	1	2	19	8	11	115	54	61
80～84歳	21	10	11	88	33	55	461	181	280
80	1	0	1	26	9	17	124	48	76
81	5	3	2	15	6	9	88	43	45
82	5	2	3	15	4	11	92	32	60
83	3	0	3	15	8	7	89	34	55
84	7	5	2	17	6	11	68	24	44
85～89歳	16	1	15	43	15	28	267	88	179
90～94歳	5	1	4	8	3	5	96	23	73
95～99歳	0	0	0	-1	1	-2	12	1	11
100歳以上	0	0	0	0	0	0	1	0	1
不 詳	1	0	1	7	6	1	11	9	2
(再掲)									
15歳未満	75	41	34	355	172	183	1,834	929	905
15～64歳	499	234	265	1,594	725	869	8,681	4,095	4,586
65歳以上	164	67	97	729	319	410	3,366	1,474	1,892
年齢別割合(%)									
15歳未満	10.1	12.0	8.6	13.2	14.1	12.5	13.2	14.3	12.3
15～64歳	67.5	68.4	66.8	59.4	59.3	59.4	62.5	62.9	62.1
65歳以上	22.2	19.6	24.4	27.2	26.1	28.0	24.2	22.7	25.6
平均年齢	47.5	45.1	49.7	45.6	44.6	46.5	45.9	44.5	47.0

※国勢調査では、住民基本台帳等の登録の有無に関係なく、「常住者」を調査対象としているため、住民基本台帳法等による転出手続きをとらず(本市に住民基本台帳等の登録がある状態)に他市町村に居住している者が、国勢調査後に転出または死亡した場合、その件数が国勢調査によって把握された同年齢の人口よりも多くなると、「-」(マイナス)が生じることとなる。

表3 年齢別・大字別人口 【平成22年国勢調査からの推計値】

年齢(各歳)	御 野 場			御 所 野			四 ツ 小 屋		
	計	男	女	計	男	女	計	男	女
総 数	7,344	3,389	3,955	7,696	3,603	4,093	1,803	831	972
0～4歳	225	115	110	454	232	222	65	33	32
0	38	16	22	84	39	45	11	7	4
1	42	21	21	82	35	47	14	7	7
2	41	23	18	97	50	47	13	6	7
3	53	32	21	101	49	52	14	7	7
4	51	23	28	90	59	31	13	6	7
5～9歳	279	152	127	474	241	233	61	25	36
5	61	31	30	80	49	31	10	4	6
6	55	29	26	111	50	61	15	8	7
7	57	31	26	97	45	52	9	3	6
8	50	31	19	96	48	48	15	7	8
9	56	30	26	90	49	41	12	3	9
10～14歳	400	195	205	522	252	270	66	31	35
10	69	36	33	102	42	60	9	6	3
11	75	38	37	100	49	51	7	5	2
12	73	39	34	108	56	52	18	9	9
13	92	47	45	94	44	50	19	6	13
14	91	35	56	118	61	57	13	5	8
15～19歳	490	257	233	566	278	288	64	32	32
15	97	48	49	129	60	69	10	8	2
16	104	55	49	111	54	57	7	6	1
17	105	60	45	132	64	68	22	9	13
18	100	52	48	102	56	46	10	3	7
19	84	42	42	92	44	48	15	6	9
20～24歳	279	104	175	315	141	174	44	16	28
20	77	28	49	99	52	47	12	6	6
21	75	29	46	75	35	40	6	2	4
22	59	26	33	50	24	26	6	1	5
23	37	18	19	51	20	31	8	2	6
24	31	3	28	40	10	30	12	5	7
25～29歳	320	149	171	314	123	191	96	43	53
25	64	32	32	63	23	40	20	9	11
26	62	26	36	66	23	43	18	12	6
27	62	28	34	54	19	35	22	8	14
28	68	27	41	63	30	33	16	7	9
29	64	36	28	68	28	40	20	7	13
30～34歳	341	161	180	475	227	248	97	44	53
30	73	40	33	83	38	45	18	4	14
31	59	25	34	80	33	47	24	14	10
32	63	19	44	96	45	51	18	6	12
33	83	44	39	101	47	54	19	11	8
34	63	33	30	115	64	51	18	9	9
35～39歳	392	175	217	683	333	350	129	59	70
35	67	32	35	117	60	57	21	12	9
36	67	33	34	137	67	70	21	11	10
37	85	38	47	130	67	63	27	11	16
38	87	34	53	127	67	60	32	11	21
39	86	38	48	172	72	100	28	14	14
40～44歳	449	204	245	678	326	352	104	58	46
40	101	53	48	140	67	73	24	13	11
41	84	40	44	149	68	81	19	11	8
42	80	45	35	129	64	65	16	12	4
43	103	29	74	133	60	73	23	14	9
44	81	37	44	127	67	60	22	8	14
45～49歳	539	214	325	639	281	358	113	65	48
45	91	36	55	130	53	77	27	13	14
46	101	38	63	122	50	72	24	14	10
47	85	43	42	105	51	54	12	7	5
48	122	49	73	137	64	73	21	13	8
49	140	48	92	145	63	82	29	18	11
50～54歳	658	297	361	633	293	340	97	39	58
50	121	57	64	164	68	96	13	9	4
51	125	61	64	129	61	68	24	8	16
52	129	53	76	121	50	71	16	5	11
53	133	62	71	110	57	53	17	6	11
54	150	64	86	109	57	52	27	11	16

表3 年齢別・大字別人口 【平成22年国勢調査からの推計値】

年齢(各歳)	御 野 場			御 所 野			四 ツ 小 屋		
	計	男	女	計	男	女	計	男	女
55～59歳	706	331	375	415	217	198	126	63	63
55	139	66	73	98	53	45	25	13	12
56	149	72	77	85	46	39	31	17	14
57	136	66	70	72	37	35	31	13	18
58	137	61	76	84	44	40	18	9	9
59	145	66	79	76	37	39	21	11	10
60～64歳	781	389	392	371	176	195	201	97	104
60	126	64	62	52	25	27	39	15	24
61	181	87	94	64	35	29	33	17	16
62	165	80	85	70	33	37	38	22	16
63	148	76	72	102	42	60	39	13	26
64	161	82	79	83	41	42	52	30	22
65～69歳	502	241	261	290	140	150	115	56	59
65	130	61	69	71	39	32	23	11	12
66	116	59	57	77	35	42	37	21	16
67	82	39	43	40	23	17	13	10	3
68	82	37	45	40	19	21	16	7	9
69	92	45	47	62	24	38	26	7	19
70～74歳	307	150	157	236	118	118	137	67	70
70	70	33	37	57	29	28	32	22	10
71	70	35	35	40	19	21	31	10	21
72	61	35	26	56	24	32	28	13	15
73	48	23	25	46	27	19	26	13	13
74	58	24	34	37	19	18	20	9	11
75～79歳	292	123	169	220	88	132	122	51	71
75	65	31	34	40	16	24	36	19	17
76	62	27	35	47	17	30	18	6	12
77	57	24	33	59	29	30	21	3	18
78	51	18	33	42	11	31	17	10	7
79	57	23	34	32	15	17	30	13	17
80～84歳	198	74	124	174	66	108	89	33	56
80	50	18	32	40	20	20	20	4	16
81	41	16	25	27	16	11	15	6	9
82	37	19	18	32	10	22	19	6	13
83	36	10	26	42	12	30	25	12	13
84	34	11	23	33	8	25	10	5	5
85～89歳	130	43	87	114	26	88	57	18	39
90～94歳	45	9	36	58	13	45	14	0	14
95～99歳	5	3	2	18	3	15	5	0	5
100歳以上	4	1	3	4	1	3	0	0	0
不詳	2	2	0	43	28	15	1	1	0
(再掲)									
15歳未満	904	462	442	1,450	725	725	192	89	103
15～64歳	4,955	2,281	2,674	5,089	2,395	2,694	1,071	516	555
65歳以上	1,483	644	839	1,114	455	659	539	225	314
年齢別割合(%)									
15歳未満	12.3	13.6	11.2	18.8	20.1	17.7	10.6	10.7	10.6
15～64歳	67.5	67.3	67.6	66.1	66.5	65.8	59.4	62.1	57.1
65歳以上	20.2	19.0	21.2	14.5	12.6	16.1	29.9	27.1	32.3
平均年齢	45.6	44.3	46.7	41.1	39.8	42.3	50.2	48.7	51.4

※国勢調査では、住民基本台帳等の登録の有無に関係なく、「常住者」を調査対象としているため、住民基本台帳法等による転出手続きをとらず(本市に住民基本台帳等の登録がある状態)に他市町村に居住している者が、国勢調査後に転出または死亡した場合、その件数が国勢調査によって把握された同年齢の人口よりも多くなると、「-」(マイナス)が生じることとなる。

表3 年齢別・大字別人口 【平成22年国勢調査からの推計値】

年齢(各歳)	上北手			山手台		
	計	男	女	計	男	女
総数	2,136	943	1,193	1,335	630	705
0～4歳	77	44	33	116	59	57
0	12	8	4	20	12	8
1	14	9	5	26	9	17
2	20	10	10	22	9	13
3	15	8	7	26	16	10
4	16	9	7	22	13	9
5～9歳	95	44	51	110	60	50
5	23	10	13	27	13	14
6	26	14	12	18	9	9
7	18	7	11	23	12	11
8	9	5	4	17	11	6
9	19	8	11	25	15	10
10～14歳	73	33	40	132	47	85
10	11	6	5	28	7	21
11	21	11	10	25	10	15
12	14	5	9	34	11	23
13	12	4	8	30	13	17
14	15	7	8	15	6	9
15～19歳	120	72	48	76	44	32
15	16	12	4	30	17	13
16	26	17	9	17	9	8
17	29	18	11	13	10	3
18	22	11	11	8	4	4
19	27	14	13	8	4	4
20～24歳	167	55	112	17	7	10
20	24	10	14	1	0	1
21	44	14	30	5	3	2
22	42	13	29	5	2	3
23	34	9	25	2	0	2
24	23	9	14	4	2	2
25～29歳	88	43	45	70	30	40
25	15	9	6	5	2	3
26	14	5	9	4	3	1
27	22	11	11	10	3	7
28	14	9	5	29	12	17
29	23	9	14	22	10	12
30～34歳	131	65	66	109	45	64
30	23	10	13	20	8	12
31	22	12	10	16	5	11
32	29	13	16	20	7	13
33	25	12	13	21	9	12
34	32	18	14	32	16	16
35～39歳	123	66	57	164	86	78
35	27	13	14	23	8	15
36	19	9	10	21	12	9
37	23	14	9	44	26	18
38	24	12	12	36	14	22
39	30	18	12	40	26	14
40～44歳	105	51	54	178	83	95
40	25	15	10	47	23	24
41	19	8	11	38	18	20
42	22	8	14	33	14	19
43	16	9	7	28	10	18
44	23	11	12	32	18	14
45～49歳	90	40	50	130	67	63
45	22	9	13	36	17	19
46	19	10	9	35	21	14
47	12	5	7	27	16	11
48	17	6	11	13	6	7
49	20	10	10	19	7	12
50～54歳	114	57	57	65	35	30
50	18	9	9	14	7	7
51	23	14	9	15	7	8
52	23	10	13	14	9	5
53	25	13	12	10	5	5
54	25	11	14	12	7	5

表3 年齢別・大字別人口 【平成22年国勢調査からの推計値】

年齢(各歳)	上北手			山手台		
	計	男	女	計	男	女
55～59歳	135	65	70	49	20	29
55	24	13	11	8	3	5
56	28	14	14	17	6	11
57	31	16	15	6	3	3
58	27	11	16	10	5	5
59	25	11	14	8	3	5
60～64歳	150	82	68	43	16	27
60	30	19	11	8	3	5
61	27	12	15	10	4	6
62	32	17	15	10	2	8
63	30	16	14	6	3	3
64	31	18	13	9	4	5
65～69歳	108	52	56	22	9	13
65	21	8	13	7	3	4
66	24	13	11	6	3	3
67	21	8	13	4	1	3
68	12	8	4	2	2	0
69	30	15	15	3	0	3
70～74歳	114	45	69	31	12	19
70	23	8	15	12	5	7
71	28	14	14	6	1	5
72	17	7	10	4	0	4
73	21	6	15	7	4	3
74	25	10	15	2	2	0
75～79歳	137	55	82	10	5	5
75	30	11	19	5	3	2
76	32	12	20	2	2	0
77	22	9	13	1	0	1
78	31	15	16	1	0	1
79	22	8	14	1	0	1
80～84歳	140	45	95	6	2	4
80	28	14	14	0	0	0
81	24	10	14	3	0	3
82	32	9	23	2	2	0
83	23	5	18	0	0	0
84	33	7	26	1	0	1
85～89歳	91	14	77	5	1	4
90～94歳	53	8	45	1	1	0
95～99歳	18	5	13	0	0	0
100歳以上	7	2	5	0	0	0
不詳	0	0	0	1	1	0
(再掲)						
15歳未満	245	121	124	358	166	192
15～64歳	1,223	596	627	901	433	468
65歳以上	668	226	442	75	30	45
年齢別割合(%)						
15歳未満	11.5	12.8	10.4	26.8	26.3	27.2
15～64歳	57.3	63.2	52.6	67.5	68.7	66.4
65歳以上	31.3	24.0	37.0	5.6	4.8	6.4
平均年齢	47.9	44.5	50.5	36.1	35.0	37.1

※国勢調査では、住民基本台帳等の登録の有無に関係なく、「常住者」を調査対象としているため、住民基本台帳法等による転出手続きをとらず(本市に住民基本台帳等の登録がある状態)に他市町村に居住している者が、国勢調査後に転出または死亡した場合、その件数が国勢調査によって把握された同年齢の人口よりも多くなると、「-」(マイナス)が生じることとなる。

表3 年齢別・大字別人口 【平成22年国勢調査からの推計値】

年齢(各歳)	寺内			外旭川			土崎港中央		
	計	男	女	計	男	女	計	男	女
総数	9,253	4,545	4,708	12,765	5,923	6,842	4,615	2,068	2,547
0～4歳	350	182	168	522	268	254	135	67	68
0	77	43	34	100	50	50	19	11	8
1	64	32	32	107	53	54	31	20	11
2	72	36	36	114	64	50	26	12	14
3	65	33	32	118	57	61	26	13	13
4	72	38	34	83	44	39	33	11	22
5～9歳	330	170	160	507	236	271	112	62	50
5	63	32	31	126	70	56	21	13	8
6	60	38	22	87	40	47	25	17	8
7	63	34	29	99	42	57	27	12	15
8	64	28	36	106	47	59	16	7	9
9	80	38	42	89	37	52	23	13	10
10～14歳	404	208	196	554	277	277	147	72	75
10	86	42	44	115	55	60	27	17	10
11	82	40	42	100	43	57	32	14	18
12	70	33	37	105	54	51	27	9	18
13	89	50	39	117	63	54	29	13	16
14	77	43	34	117	62	55	32	19	13
15～19歳	455	272	183	578	283	295	176	99	77
15	83	37	46	121	57	64	35	22	13
16	67	33	34	126	70	56	38	21	17
17	63	33	30	129	58	71	29	20	9
18	110	68	42	97	47	50	36	18	18
19	132	101	31	105	51	54	38	18	20
20～24歳	458	324	134	397	169	228	137	78	59
20	108	83	25	93	49	44	37	24	13
21	88	61	27	90	31	59	25	11	14
22	88	60	28	60	34	26	30	17	13
23	77	55	22	57	19	38	22	12	10
24	97	65	32	97	36	61	23	14	9
25～29歳	488	269	219	634	278	356	159	87	72
25	102	67	35	88	39	49	28	17	11
26	97	56	41	99	41	58	16	9	7
27	89	50	39	134	57	77	42	25	17
28	101	55	46	164	72	92	36	20	16
29	99	41	58	149	69	80	37	16	21
30～34歳	548	262	286	809	387	422	203	93	110
30	129	57	72	179	87	92	29	13	16
31	108	52	56	162	67	95	46	24	22
32	101	55	46	149	80	69	38	19	19
33	100	49	51	168	84	84	47	15	32
34	110	49	61	151	69	82	43	22	21
35～39歳	643	325	318	970	495	475	265	152	113
35	121	52	69	171	83	88	51	32	19
36	117	64	53	195	101	94	51	29	22
37	128	63	65	179	88	91	50	32	18
38	134	68	66	212	110	102	62	29	33
39	143	78	65	213	113	100	51	30	21
40～44歳	653	317	336	867	437	430	234	119	115
40	160	69	91	194	101	93	45	23	22
41	143	67	76	168	86	82	45	20	25
42	116	54	62	184	94	90	52	29	23
43	118	66	52	164	80	84	48	27	21
44	116	61	55	157	76	81	44	20	24
45～49歳	523	246	277	730	349	381	259	116	143
45	110	65	45	150	67	83	49	17	32
46	108	36	72	155	77	78	55	31	24
47	87	39	48	113	62	51	47	23	24
48	113	55	58	154	70	84	56	25	31
49	105	51	54	158	73	85	52	20	32
50～54歳	583	287	296	864	374	490	260	121	139
50	100	51	49	149	76	73	55	24	31
51	128	63	65	169	70	99	50	25	25
52	115	59	56	171	73	98	55	16	39
53	106	48	58	186	72	114	54	27	27
54	134	66	68	189	83	106	46	29	17

表3 年齢別・大字別人口 【平成22年国勢調査からの推計値】

年齢(各歳)	寺内			外旭川			土崎港中央		
	計	男	女	計	男	女	計	男	女
55～59歳	619	285	334	1,016	483	533	305	145	160
55	111	54	57	207	88	119	59	30	29
56	112	59	53	202	95	107	43	21	22
57	126	61	65	180	89	91	61	29	32
58	131	55	76	198	87	111	75	35	40
59	139	56	83	229	124	105	67	30	37
60～64歳	770	381	389	1,323	633	690	381	184	197
60	139	76	63	240	118	122	69	32	37
61	152	72	80	247	118	129	67	34	33
62	139	75	64	258	121	137	69	31	38
63	159	73	86	274	134	140	82	45	37
64	181	85	96	304	142	162	94	42	52
65～69歳	684	310	374	881	429	452	361	158	203
65	155	59	96	230	112	118	83	37	46
66	160	81	79	226	114	112	98	48	50
67	128	64	64	150	76	74	58	20	38
68	118	55	63	131	56	75	49	20	29
69	123	51	72	144	71	73	73	33	40
70～74歳	603	271	332	702	328	374	348	142	206
70	139	63	76	163	80	83	71	31	40
71	136	53	83	148	70	78	69	21	48
72	125	60	65	127	52	75	79	35	44
73	102	48	54	150	71	79	61	27	34
74	101	47	54	114	55	59	68	28	40
75～79歳	468	203	265	561	242	319	377	155	222
75	98	48	50	119	49	70	80	38	42
76	100	43	57	110	50	60	70	23	47
77	112	51	61	132	55	77	87	34	53
78	87	38	49	101	43	58	88	38	50
79	71	23	48	99	45	54	52	22	30
80～84歳	346	144	202	359	123	236	335	112	223
80	80	35	45	82	26	56	64	24	40
81	81	36	45	68	23	45	70	26	44
82	59	26	33	79	25	54	79	25	54
83	62	20	42	61	26	35	68	23	45
84	64	27	37	69	23	46	54	14	40
85～89歳	189	54	135	275	82	193	241	76	165
90～94歳	95	14	81	138	23	115	124	22	102
95～99歳	16	0	16	37	8	29	49	7	42
100歳以上	1	0	1	7	1	6	6	1	5
不詳	27	21	6	34	18	16	1	0	1
(再掲)									
15歳未満	1,084	560	524	1,583	781	802	394	201	193
15～64歳	5,740	2,968	2,772	8,188	3,888	4,300	2,379	1,194	1,185
65歳以上	2,402	996	1,406	2,960	1,236	1,724	1,841	673	1,168
年齢別割合(%)									
15歳未満	11.7	12.3	11.1	12.4	13.2	11.7	8.5	9.7	7.6
15～64歳	62.0	65.3	58.9	64.1	65.6	62.8	51.5	57.7	46.5
65歳以上	26.0	21.9	29.9	23.2	20.9	25.2	39.9	32.5	45.9
平均年齢	46.2	43.7	48.6	46.3	44.8	47.6	53.9	50.3	56.8

※国勢調査では、住民基本台帳等の登録の有無に関係なく、「常住者」を調査対象としているため、住民基本台帳法等による転出手続きをとらず(本市に住民基本台帳等の登録がある状態)に他市町村に居住している者が、国勢調査後に転出または死亡した場合、その件数が国勢調査によって把握された同年齢の人口よりも多くなると、「－」(マイナス)が生じることとなる。

表3 年齢別・大字別人口 【平成22年国勢調査からの推計値】

年齢(各歳)	土 崎 港 東			土 崎 港 西			土 崎 港 南		
	計	男	女	計	男	女	計	男	女
総 数	2,847	1,331	1,516	1,332	660	672	2,873	1,337	1,536
0～4歳	121	63	58	66	32	34	98	53	45
0	20	10	10	22	9	13	20	10	10
1	22	14	8	13	4	9	22	10	12
2	23	12	11	14	7	7	18	12	6
3	28	13	15	9	6	3	21	9	12
4	28	14	14	8	6	2	17	12	5
5～9歳	109	56	53	63	37	26	97	48	49
5	23	9	14	11	6	5	13	5	8
6	17	9	8	17	9	8	23	9	14
7	20	10	10	8	4	4	15	9	6
8	21	11	10	18	15	3	22	10	12
9	28	17	11	9	3	6	24	15	9
10～14歳	126	68	58	68	34	34	124	67	57
10	28	17	11	13	5	8	27	13	14
11	25	11	14	11	7	4	27	12	15
12	26	11	15	16	8	8	24	12	12
13	25	15	10	16	7	9	24	18	6
14	22	14	8	12	7	5	22	12	10
15～19歳	135	61	74	52	25	27	129	76	53
15	24	11	13	14	6	8	30	19	11
16	28	14	14	9	5	4	23	18	5
17	29	12	17	13	7	6	27	15	12
18	22	11	11	10	4	6	31	16	15
19	32	13	19	6	3	3	18	8	10
20～24歳	115	56	59	49	32	17	106	47	59
20	26	10	16	5	3	2	25	14	11
21	37	19	18	11	7	4	19	7	12
22	21	10	11	8	5	3	24	12	12
23	18	5	13	12	7	5	12	4	8
24	13	12	1	13	10	3	26	10	16
25～29歳	157	72	85	73	40	33	120	56	64
25	16	5	11	8	8	0	22	10	12
26	37	16	21	16	4	12	29	12	17
27	27	16	11	13	8	5	18	7	11
28	31	16	15	19	10	9	24	13	11
29	46	19	27	17	10	7	27	14	13
30～34歳	140	70	70	87	46	41	151	79	72
30	28	16	12	18	13	5	39	18	21
31	29	18	11	17	8	9	21	4	17
32	24	9	15	10	7	3	32	18	14
33	31	15	16	22	12	10	29	20	9
34	28	12	16	20	6	14	30	19	11
35～39歳	156	84	72	125	57	68	175	86	89
35	39	19	20	22	13	9	35	20	15
36	23	15	8	23	10	13	43	20	23
37	32	21	11	30	13	17	31	13	18
38	26	10	16	29	15	14	28	14	14
39	36	19	17	21	6	15	38	19	19
40～44歳	185	81	104	103	54	49	201	97	104
40	31	13	18	20	14	6	35	19	16
41	42	15	27	17	7	10	42	18	24
42	42	23	19	19	9	10	37	20	17
43	37	19	18	28	15	13	51	24	27
44	33	11	22	19	9	10	36	16	20
45～49歳	194	89	105	91	56	35	166	84	82
45	46	24	22	20	11	9	33	18	15
46	33	14	19	23	13	10	29	11	18
47	32	14	18	16	12	4	34	20	14
48	50	21	29	16	7	9	25	10	15
49	33	16	17	16	13	3	45	25	20
50～54歳	253	119	134	65	35	30	186	84	102
50	40	15	25	12	8	4	32	15	17
51	51	27	24	12	4	8	37	15	22
52	53	16	37	11	6	5	39	22	17
53	46	26	20	12	8	4	35	18	17
54	63	35	28	18	9	9	43	14	29

表3 年齢別・大字別人口 【平成22年国勢調査からの推計値】

年齢(各歳)	土 崎 港 東			土 崎 港 西			土 崎 港 南		
	計	男	女	計	男	女	計	男	女
55～59歳	224	111	113	64	33	31	203	96	107
55	60	33	27	16	9	7	45	25	20
56	25	13	12	14	8	6	35	17	18
57	53	22	31	12	4	8	33	15	18
58	50	29	21	9	6	3	48	20	28
59	36	14	22	13	6	7	42	19	23
60～64歳	232	127	105	100	50	50	232	112	120
60	41	23	18	20	11	9	47	27	20
61	40	17	23	17	9	8	47	27	20
62	49	25	24	20	8	12	44	16	28
63	43	24	19	24	9	15	44	14	30
64	59	38	21	19	13	6	50	28	22
65～69歳	163	64	99	86	40	46	192	84	108
65	39	16	23	21	11	10	50	21	29
66	36	11	25	14	4	10	56	26	30
67	24	12	12	13	6	7	23	11	12
68	28	13	15	19	9	10	36	19	17
69	36	12	24	19	10	9	27	7	20
70～74歳	119	54	65	70	35	35	183	76	107
70	32	17	15	14	7	7	35	12	23
71	23	13	10	14	7	7	38	13	25
72	21	11	10	12	6	6	45	20	25
73	24	6	18	18	9	9	28	11	17
74	19	7	12	12	6	6	37	20	17
75～79歳	160	63	97	70	27	43	188	78	110
75	29	8	21	14	3	11	41	24	17
76	34	19	15	14	4	10	46	16	30
77	41	17	24	18	8	10	36	16	20
78	30	13	17	13	7	6	26	9	17
79	26	6	20	11	5	6	39	13	26
80～84歳	139	49	90	51	10	41	180	55	125
80	29	5	24	15	4	11	37	14	23
81	30	10	20	11	3	8	30	7	23
82	26	9	17	12	0	12	37	13	24
83	27	14	13	5	0	5	46	11	35
84	27	11	16	8	3	5	30	10	20
85～89歳	99	33	66	29	13	16	101	44	57
90～94歳	21	8	13	12	2	10	30	11	19
95～99歳	-1	0	-1	1	-1	2	9	1	8
100歳以上	-3	0	-3	1	0	1	-1	0	-1
不 詳	3	3	0	6	3	3	3	3	0
(再掲)									
15歳未満	356	187	169	197	103	94	319	168	151
15～64歳	1,791	870	921	809	428	381	1,669	817	852
65歳以上	697	271	426	320	126	194	882	349	533
年齢別割合(%)									
15歳未満	12.5	14.0	11.1	14.8	15.6	14.0	11.1	12.6	9.8
15～64歳	62.9	65.4	60.8	60.7	64.8	56.7	58.1	61.1	55.5
65歳以上	24.5	20.4	28.1	24.0	19.1	28.9	30.7	26.1	34.7
平均年齢	46.8	45.3	48.0	45.7	42.0	49.5	49.0	46.6	51.0

※国勢調査では、住民基本台帳等の登録の有無に関係なく、「常住者」を調査対象としているため、住民基本台帳法等による転出手続きをとりず(本市に住民基本台帳等の登録がある状態)に他市町村に居住している者が、国勢調査後に転出または死亡した場合、その件数が国勢調査によって把握された同年齢の人口よりも多くなると、「－」(マイナス)が生じることとなる。

表3 年齢別・大字別人口 【平成22年国勢調査からの推計値】

年齢(各歳)	土 崎 港 北			土 崎 港 其 他			将 軍 野 東		
	計	男	女	計	男	女	計	男	女
総 数	5,961	2,756	3,205	3,185	1,560	1,625	3,705	1,701	2,004
0～4歳	161	83	78	159	85	74	121	61	60
0	25	14	11	42	20	22	27	16	11
1	33	19	14	26	15	11	22	10	12
2	36	14	22	24	11	13	24	9	15
3	35	22	13	30	16	14	26	14	12
4	32	14	18	37	23	14	22	12	10
5～9歳	240	108	132	144	79	65	116	58	58
5	47	19	28	31	17	14	14	7	7
6	40	20	20	31	16	15	30	15	15
7	41	22	19	32	16	16	26	9	17
8	55	19	36	24	15	9	20	10	10
9	57	28	29	26	15	11	26	17	9
10～14歳	287	142	145	149	80	69	134	70	64
10	51	27	24	37	22	15	21	9	12
11	51	27	24	23	10	13	30	20	10
12	58	28	30	25	12	13	24	10	14
13	67	29	38	28	15	13	38	19	19
14	60	31	29	36	21	15	21	12	9
15～19歳	272	143	129	167	80	87	158	76	82
15	54	35	19	30	18	12	34	18	16
16	66	37	29	33	16	17	29	12	17
17	62	27	35	34	13	21	38	20	18
18	44	21	23	36	19	17	38	18	20
19	46	23	23	34	14	20	19	8	11
20～24歳	188	92	96	152	76	76	121	55	66
20	48	30	18	24	15	9	34	13	21
21	38	18	20	33	19	14	25	13	12
22	29	7	22	30	18	12	20	11	9
23	40	16	24	29	12	17	17	7	10
24	33	21	12	36	12	24	25	11	14
25～29歳	212	106	106	216	98	118	169	83	86
25	40	18	22	45	20	25	30	16	14
26	33	15	18	40	19	21	38	15	23
27	44	24	20	33	14	19	31	14	17
28	43	22	21	52	30	22	21	9	12
29	52	27	25	46	15	31	49	29	20
30～34歳	299	150	149	257	135	122	198	94	104
30	55	21	34	58	37	21	28	8	20
31	47	21	26	50	18	32	46	16	30
32	53	24	29	54	23	31	36	25	11
33	74	46	28	43	26	17	37	21	16
34	70	38	32	52	31	21	51	24	27
35～39歳	383	198	185	237	116	121	242	135	107
35	76	34	42	48	22	26	47	31	16
36	71	39	32	41	15	26	53	24	29
37	75	38	37	45	23	22	43	23	20
38	75	41	34	53	28	25	56	30	26
39	86	46	40	50	28	22	43	27	16
40～44歳	357	164	193	270	143	127	210	100	110
40	77	32	45	49	28	21	32	17	15
41	65	30	35	54	30	24	40	16	24
42	77	41	36	58	28	30	47	27	20
43	63	35	28	61	30	31	50	23	27
44	75	26	49	48	27	21	41	17	24
45～49歳	345	155	190	199	90	109	218	101	117
45	69	34	35	34	13	21	50	25	25
46	76	37	39	42	18	24	34	19	15
47	51	18	33	38	16	22	36	17	19
48	62	29	33	47	21	26	51	20	31
49	87	37	50	38	22	16	47	20	27
50～54歳	388	184	204	187	90	97	230	105	125
50	73	37	36	32	17	15	41	18	23
51	74	29	45	30	17	13	46	20	26
52	77	38	39	47	20	27	52	27	25
53	83	39	44	46	18	28	40	21	19
54	81	41	40	32	18	14	51	19	32

表3 年齢別・大字別人口 【平成22年国勢調査からの推計値】

年齢(各歳)	土 崎 港 北			土 崎 港 其 他			将 軍 野 東		
	計	男	女	計	男	女	計	男	女
55～59歳	435	218	217	195	98	97	279	131	148
55	89	42	47	36	20	16	47	19	28
56	76	43	33	36	18	18	58	28	30
57	90	43	47	32	18	14	53	27	26
58	91	47	44	54	24	30	61	28	33
59	89	43	46	37	18	19	60	29	31
60～64歳	584	283	301	250	111	139	331	160	171
60	125	57	68	39	19	20	73	30	43
61	100	41	59	43	16	27	61	34	27
62	118	67	51	54	28	26	70	41	29
63	121	54	67	52	22	30	67	26	41
64	120	64	56	62	26	36	60	29	31
65～69歳	440	209	231	193	97	96	267	124	143
65	134	63	71	44	27	17	63	24	39
66	109	56	53	54	28	26	74	36	38
67	64	26	38	31	11	20	37	14	23
68	60	30	30	23	13	10	44	24	20
69	73	34	39	41	18	23	49	26	23
70～74歳	365	147	218	168	70	98	264	109	155
70	72	25	47	38	18	20	46	17	29
71	75	36	39	37	10	27	59	27	32
72	86	38	48	33	15	18	62	22	40
73	63	23	40	30	15	15	56	31	25
74	69	25	44	30	12	18	41	12	29
75～79歳	405	164	241	111	52	59	237	94	143
75	85	33	52	31	14	17	44	26	18
76	88	31	57	17	6	11	44	13	31
77	80	40	40	24	13	11	60	20	40
78	73	32	41	20	9	11	43	19	24
79	79	28	51	19	10	9	46	16	30
80～84歳	333	126	207	80	32	48	240	88	152
80	83	27	56	22	10	12	57	30	27
81	67	27	40	16	9	7	62	19	43
82	69	27	42	12	1	11	40	10	30
83	57	25	32	15	5	10	49	20	29
84	57	20	37	15	7	8	32	9	23
85～89歳	200	70	130	34	16	18	127	46	81
90～94歳	59	9	50	5	2	3	35	10	25
95～99歳	-1	2	-3	2	1	1	5	0	5
100歳以上	0	0	0	0	0	0	2	0	2
不 詳	9	3	6	10	9	1	1	1	0
(再掲)									
15歳未満	688	333	355	452	244	208	371	189	182
15～64歳	3,463	1,693	1,770	2,130	1,037	1,093	2,156	1,040	1,116
65歳以上	1,801	727	1,074	593	270	323	1,177	471	706
年齢別割合(%)									
15歳未満	11.5	12.1	11.1	14.2	15.6	12.8	10.0	11.1	9.1
15～64歳	58.1	61.4	55.2	66.9	66.5	67.3	58.2	61.1	55.7
65歳以上	30.2	26.4	33.5	18.6	17.3	19.9	31.8	27.7	35.2
平均年齢	49.1	47.1	50.8	42.2	41.2	43.2	49.8	47.6	51.6

※国勢調査では、住民基本台帳等の登録の有無に関係なく、「常住者」を調査対象としているため、住民基本台帳法等による転出手続きをとらず(本市に住民基本台帳等の登録がある状態)に他市町村に居住している者が、国勢調査後に転出または死亡した場合、その件数が国勢調査によって把握された同年齢の人口よりも多くなると、「－」(マイナス)が生じることとなる。

表3 年齢別・大字別人口 【平成22年国勢調査からの推計値】

年齢(各歳)	将軍野南			将軍野その他			港北		
	計	男	女	計	男	女	計	男	女
総数	3,657	1,717	1,940	3,576	1,673	1,903	1,284	604	680
0～4歳	114	52	62	157	74	83	39	19	20
0	22	13	9	28	12	16	9	3	6
1	18	5	13	35	17	18	6	2	4
2	37	19	18	40	21	19	10	5	5
3	23	9	14	27	8	19	8	6	2
4	14	6	8	27	16	11	6	3	3
5～9歳	137	70	67	172	87	85	39	19	20
5	26	14	12	46	22	24	5	3	2
6	27	10	17	31	15	16	7	2	5
7	38	25	13	38	23	15	8	4	4
8	28	14	14	28	13	15	10	6	4
9	18	7	11	29	14	15	9	4	5
10～14歳	164	90	74	192	100	92	52	26	26
10	33	21	12	35	17	18	6	3	3
11	28	11	17	24	9	15	12	7	5
12	31	17	14	46	24	22	14	6	8
13	35	19	16	44	25	19	9	5	4
14	37	22	15	43	25	18	11	5	6
15～19歳	183	90	93	199	108	91	65	28	37
15	33	20	13	46	27	19	11	3	8
16	33	14	19	32	14	18	10	7	3
17	39	22	17	44	27	17	13	6	7
18	40	17	23	50	27	23	16	9	7
19	38	17	21	27	13	14	15	3	12
20～24歳	174	87	87	129	67	62	35	18	17
20	44	20	24	22	12	10	14	5	9
21	36	19	17	26	15	11	5	6	-1
22	21	10	11	31	13	18	8	3	5
23	34	19	15	17	9	8	4	2	2
24	39	19	20	33	18	15	4	2	2
25～29歳	186	107	79	180	93	87	45	24	21
25	26	20	6	27	14	13	7	4	3
26	30	16	14	30	16	14	9	5	4
27	41	23	18	31	16	15	3	3	0
28	44	20	24	37	16	21	12	7	5
29	45	28	17	55	31	24	14	5	9
30～34歳	189	87	102	219	104	115	58	25	33
30	32	13	19	50	27	23	12	7	5
31	33	15	18	45	18	27	13	3	10
32	41	19	22	42	21	21	7	3	4
33	37	16	21	44	21	23	14	6	8
34	46	24	22	38	17	21	12	6	6
35～39歳	226	108	118	271	129	142	82	43	39
35	47	19	28	41	16	25	19	11	8
36	32	15	17	56	28	28	15	6	9
37	51	28	23	59	30	29	14	7	7
38	46	24	22	49	24	25	17	8	9
39	50	22	28	66	31	35	17	11	6
40～44歳	234	122	112	268	133	135	77	38	39
40	43	26	17	61	29	32	19	11	8
41	64	29	35	55	28	27	14	8	6
42	43	20	23	56	29	27	15	8	7
43	44	25	19	53	20	33	15	8	7
44	40	22	18	43	27	16	14	3	11
45～49歳	230	98	132	225	101	124	82	45	37
45	48	16	32	46	20	26	26	16	10
46	45	23	22	46	19	27	18	8	10
47	31	18	13	48	21	27	13	10	3
48	49	20	29	50	24	26	11	3	8
49	57	21	36	35	17	18	14	8	6
50～54歳	282	143	139	214	96	118	85	41	44
50	60	30	30	49	16	33	15	5	10
51	62	27	35	36	22	14	19	11	8
52	49	29	20	39	19	20	18	7	11
53	61	34	27	34	13	21	17	9	8
54	50	23	27	56	26	30	16	9	7

表3 年齢別・大字別人口 【平成22年国勢調査からの推計値】

年齢(各歳)	将軍野南			将軍野その他			港北		
	計	男	女	計	男	女	計	男	女
55～59歳	241	115	126	213	108	105	83	44	39
55	57	27	30	31	13	18	16	8	8
56	59	34	25	50	23	27	14	7	7
57	30	14	16	44	25	19	26	18	8
58	46	18	28	35	20	15	13	2	11
59	49	22	27	53	27	26	14	9	5
60～64歳	282	130	152	248	104	144	100	43	57
60	64	29	35	56	16	40	18	8	10
61	48	25	23	43	21	22	14	5	9
62	43	18	25	40	20	20	17	8	9
63	54	24	30	51	23	28	22	10	12
64	73	34	39	58	24	34	29	12	17
65～69歳	226	104	122	273	118	155	97	49	48
65	47	21	26	57	20	37	18	12	6
66	54	25	29	66	27	39	30	15	15
67	42	18	24	44	21	23	15	7	8
68	34	12	22	39	21	18	12	6	6
69	49	28	21	67	29	38	22	9	13
70～74歳	208	92	116	232	107	125	96	40	56
70	45	23	22	50	24	26	20	8	12
71	44	20	24	64	26	38	17	7	10
72	43	23	20	46	23	23	27	8	19
73	33	14	19	36	15	21	17	8	9
74	43	12	31	36	19	17	15	9	6
75～79歳	248	102	146	172	75	97	98	45	53
75	44	10	34	40	15	25	10	5	5
76	46	17	29	30	18	12	15	8	7
77	59	23	36	32	14	18	31	13	18
78	47	29	18	42	19	23	21	9	12
79	52	23	29	28	9	19	21	10	11
80～84歳	188	56	132	108	38	70	82	36	46
80	37	13	24	26	9	17	21	11	10
81	41	18	23	26	10	16	16	7	9
82	43	8	35	16	7	9	20	10	10
83	37	7	30	18	5	13	16	5	11
84	30	10	20	22	7	15	9	3	6
85～89歳	114	50	64	62	24	38	49	11	38
90～94歳	29	11	18	22	1	21	17	8	9
95～99歳	-1	-1	0	13	3	10	0	0	0
100歳以上	-1	0	-1	0	0	0	0	0	0
不詳	4	4	0	7	3	4	3	2	1
(再掲)									
15歳未満	415	212	203	521	261	260	130	64	66
15～64歳	2,227	1,087	1,140	2,166	1,043	1,123	712	349	363
65歳以上	1,011	414	597	882	366	516	439	189	250
年齢別割合(%)									
15歳未満	11.3	12.3	10.5	14.6	15.6	13.7	10.1	10.6	9.7
15～64歳	60.9	63.3	58.8	60.6	62.3	59.0	55.5	57.8	53.4
65歳以上	27.6	24.1	30.8	24.7	21.9	27.1	34.2	31.3	36.8
平均年齢	47.7	45.4	49.7	44.8	42.8	46.6	49.6	48.1	50.9

※国勢調査では、住民基本台帳等の登録の有無に関係なく、「常住者」を調査対象としているため、住民基本台帳法等による転出手続きを問わず(本市に住民基本台帳等の登録がある状態)に他市町村に居住している者が、国勢調査後に転出または死亡した場合、その件数が国勢調査によって把握された同年齢の人口よりも多くなると、「－」(マイナス)が生じることとなる。

表3 年齢別・大字別人口 【平成22年国勢調査からの推計値】

年齢(各歳)	飯 島			金 足			下 新 城		
	計	男	女	計	男	女	計	男	女
総 数	16,163	7,742	8,421	3,225	1,508	1,717	4,885	2,238	2,647
0～4歳	559	290	269	65	37	28	144	67	77
0	104	45	59	12	7	5	25	8	17
1	94	57	37	9	5	4	26	13	13
2	132	77	55	16	10	6	28	11	17
3	103	54	49	8	2	6	30	15	15
4	126	57	69	20	13	7	35	20	15
5～9歳	626	320	306	97	49	48	167	93	74
5	110	62	48	21	10	11	40	20	20
6	133	76	57	18	6	12	37	21	16
7	137	68	69	16	13	3	31	20	11
8	114	58	56	24	12	12	26	12	14
9	132	56	76	18	8	10	33	20	13
10～14歳	720	369	351	102	49	53	167	94	73
10	134	70	64	15	6	9	23	15	8
11	127	68	59	22	8	14	34	21	13
12	144	77	67	20	8	12	47	21	26
13	169	90	79	22	12	10	27	17	10
14	146	64	82	23	15	8	36	20	16
15～19歳	868	466	402	114	68	46	195	106	89
15	172	85	87	16	8	8	43	26	17
16	150	79	71	18	12	6	39	19	20
17	176	89	87	26	18	8	41	24	17
18	170	90	80	31	19	12	38	20	18
19	200	123	77	23	11	12	34	17	17
20～24歳	665	372	293	102	52	50	237	106	131
20	163	85	78	21	10	11	43	26	17
21	137	77	60	20	13	7	50	19	31
22	146	87	59	18	9	9	46	18	28
23	109	57	52	22	9	13	52	24	28
24	110	66	44	21	11	10	46	19	27
25～29歳	737	365	372	124	68	56	172	80	92
25	138	76	62	28	13	15	38	22	16
26	146	60	86	27	16	11	28	12	16
27	144	61	83	27	15	12	34	16	18
28	143	77	66	19	10	9	35	10	25
29	166	91	75	23	14	9	37	20	17
30～34歳	871	416	455	126	66	60	223	109	114
30	177	79	98	27	15	12	38	15	23
31	176	91	85	22	14	8	39	20	19
32	156	71	85	25	11	14	33	19	14
33	182	90	92	25	14	11	56	27	29
34	180	85	95	27	12	15	57	28	29
35～39歳	1,085	572	513	162	95	67	269	135	134
35	183	105	78	24	15	9	54	27	27
36	218	129	89	34	22	12	55	22	33
37	202	111	91	24	13	11	52	32	20
38	232	110	122	42	27	15	54	25	29
39	250	117	133	38	18	20	54	29	25
40～44歳	1,098	543	555	160	80	80	280	141	139
40	216	111	105	34	19	15	57	30	27
41	228	111	117	33	14	19	54	26	28
42	222	111	111	30	17	13	56	31	25
43	190	95	95	35	17	18	62	31	31
44	242	115	127	28	13	15	51	23	28
45～49歳	968	474	494	174	86	88	250	121	129
45	206	106	100	35	17	18	43	19	24
46	202	109	93	28	11	17	54	23	31
47	171	83	88	33	15	18	41	20	21
48	196	89	107	30	12	18	56	29	27
49	193	87	106	48	31	17	56	30	26
50～54歳	1,134	534	600	220	101	119	309	149	160
50	227	116	111	46	26	20	47	23	24
51	216	87	129	37	18	19	54	28	26
52	216	106	110	31	13	18	68	33	35
53	258	117	141	54	20	34	64	28	36
54	217	108	109	52	24	28	76	37	39

表3 年齢別・大字別人口 【平成22年国勢調査からの推計値】

年齢(各歳)	飯 島			金 足			下 新 城		
	計	男	女	計	男	女	計	男	女
55～59歳	1,200	553	647	282	129	153	342	163	179
55	235	106	129	55	25	30	59	28	31
56	226	101	125	54	28	26	57	28	29
57	236	104	132	62	27	35	73	37	36
58	249	123	126	49	21	28	83	35	48
59	254	119	135	62	28	34	70	35	35
60～64歳	1,550	750	800	354	157	197	434	214	220
60	260	132	128	65	27	38	82	34	48
61	289	128	161	71	35	36	98	56	42
62	295	143	152	49	24	25	76	42	34
63	349	163	186	86	35	51	88	44	44
64	357	184	173	83	36	47	90	38	52
65～69歳	1,159	563	596	293	144	149	372	181	191
65	285	133	152	72	39	33	94	40	54
66	312	149	163	82	44	38	101	55	46
67	167	79	88	38	15	23	66	34	32
68	200	102	98	51	21	30	45	23	22
69	195	100	95	50	25	25	66	29	37
70～74歳	911	414	497	228	101	127	316	137	179
70	183	67	116	57	29	28	76	32	44
71	226	110	116	52	29	23	70	35	35
72	188	84	104	47	18	29	75	27	48
73	173	87	86	34	11	23	37	17	20
74	141	66	75	38	14	24	58	26	32
75～79歳	872	370	502	247	99	148	345	148	197
75	198	86	112	52	15	37	74	35	39
76	180	69	111	45	25	20	70	31	39
77	180	79	101	46	18	28	75	29	46
78	163	77	86	54	27	27	64	23	41
79	151	59	92	50	14	36	62	30	32
80～84歳	581	214	367	212	74	138	315	112	203
80	137	58	79	47	19	28	66	29	37
81	141	50	91	57	22	35	59	19	40
82	116	41	75	45	15	30	65	20	45
83	102	41	61	30	5	25	76	31	45
84	85	24	61	33	13	20	49	13	36
85～89歳	350	107	243	114	38	76	221	63	158
90～94歳	145	26	119	39	9	30	89	16	73
95～99歳	35	2	33	8	4	4	30	2	28
100歳以上	2	-1	3	0	0	0	5	-1	6
不詳	27	23	4	2	2	0	3	2	1
(再掲)									
15歳未満	1,905	979	926	264	135	129	478	254	224
15～64歳	10,176	5,045	5,131	1,818	902	916	2,711	1,324	1,387
65歳以上	4,055	1,695	2,360	1,141	469	672	1,693	658	1,035
年齢別割合(%)									
15歳未満	11.8	12.6	11.0	8.2	9.0	7.5	9.8	11.3	8.5
15～64歳	63.0	65.2	60.9	56.4	59.8	53.3	55.5	59.2	52.4
65歳以上	25.1	21.9	28.0	35.4	31.1	39.1	34.7	29.4	39.1
平均年齢	46.9	44.8	48.8	53.0	50.1	55.5	51.8	49.0	54.2

※国勢調査では、住民基本台帳等の登録の有無に関係なく、「常住者」を調査対象としているため、住民基本台帳法等による転出手続きをとらず(本市に住民基本台帳等の登録がある状態)に他市町村に居住している者が、国勢調査後に転出または死亡した場合、その件数が国勢調査によって把握された同年齢の人口よりも多くなると、「－」(マイナス)が生じることとなる。

表3 年齢別・大字別人口 【平成22年国勢調査からの推計値】

年齢(各歳)	上 新 城		
	計	男	女
総 数	1,276	551	725
0～4歳	18	11	7
0	3	2	1
1	1	1	0
2	4	4	0
3	5	1	4
4	5	3	2
5～9歳	20	5	15
5	3	1	2
6	7	2	5
7	4	0	4
8	4	1	3
9	2	1	1
10～14歳	23	14	9
10	4	2	2
11	2	2	0
12	13	7	6
13	0	0	0
14	4	3	1
15～19歳	38	18	20
15	7	2	5
16	6	2	4
17	7	5	2
18	12	6	6
19	6	3	3
20～24歳	47	25	22
20	10	6	4
21	12	8	4
22	7	3	4
23	11	5	6
24	7	3	4
25～29歳	41	23	18
25	10	4	6
26	6	2	4
27	8	5	3
28	12	9	3
29	5	3	2
30～34歳	43	20	23
30	9	5	4
31	7	3	4
32	7	4	3
33	8	4	4
34	12	4	8
35～39歳	59	25	34
35	13	4	9
36	15	6	9
37	8	4	4
38	14	7	7
39	9	4	5
40～44歳	49	21	28
40	12	4	8
41	8	6	2
42	7	2	5
43	12	7	5
44	10	2	8
45～49歳	62	28	34
45	12	8	4
46	13	6	7
47	8	3	5
48	12	4	8
49	17	7	10
50～54歳	98	48	50
50	11	6	5
51	19	12	7
52	18	10	8
53	22	8	14
54	28	12	16

表3 年齢別・大字別人口 【平成22年国勢調査からの推計値】

年齢(各歳)	上 新 城		
	計	男	女
55～59歳	105	57	48
55	21	10	11
56	16	7	9
57	23	12	11
58	19	9	10
59	26	19	7
60～64歳	136	69	67
60	29	11	18
61	32	12	20
62	23	16	7
63	25	15	10
64	27	15	12
65～69歳	90	45	45
65	24	11	13
66	20	10	10
67	12	7	5
68	15	7	8
69	19	10	9
70～74歳	78	34	44
70	18	11	7
71	18	9	9
72	14	8	6
73	9	1	8
74	19	5	14
75～79歳	100	42	58
75	16	4	12
76	24	11	13
77	29	14	15
78	20	7	13
79	11	6	5
80～84歳	95	29	66
80	17	5	12
81	22	6	16
82	22	6	16
83	16	6	10
84	18	6	12
85～89歳	88	23	65
90～94歳	58	8	50
95～99歳	19	4	15
100歳以上	9	2	7
不詳	0	0	0
(再掲)			
15歳未満	61	30	31
15～64歳	678	334	344
65歳以上	537	187	350
年齢別割合(%)			
15歳未満	4.8	5.4	4.3
15～64歳	53.1	60.6	47.4
65歳以上	42.1	33.9	48.3
平均年齢	56.2	52.6	58.9

※国勢調査では、住民基本台帳等の登録の有無に関係なく、「常住者」を調査対象としているため、住民基本台帳法等による転出手続きをとらず(本市に住民基本台帳等の登録がある状態)に他市町村に居住している者が、国勢調査後に転出または死亡した場合、その件数が国勢調査によって把握された同年齢の人口よりも多くなると、「－」(マイナス)が生じることとなる。

表3 年齢別・大字別人口 【平成22年国勢調査からの推計値】

年齢(各歳)	河 辺			雄 和		
	計	男	女	計	男	女
総 数	8,907	4,190	4,717	7,287	3,375	3,912
0～4歳	242	115	127	126	60	66
0	56	25	31	18	10	8
1	44	25	19	27	11	16
2	49	24	25	21	14	7
3	53	27	26	25	10	15
4	40	14	26	35	15	20
5～9歳	298	139	159	190	90	100
5	50	21	29	34	18	16
6	62	37	25	32	17	15
7	67	32	35	35	16	19
8	55	19	36	42	19	23
9	64	30	34	47	20	27
10～14歳	308	163	145	230	114	116
10	53	31	22	40	21	19
11	53	28	25	50	31	19
12	67	39	28	43	19	24
13	75	38	37	51	23	28
14	60	27	33	46	20	26
15～19歳	381	210	171	318	152	166
15	72	42	30	53	27	26
16	88	46	42	48	23	25
17	73	37	36	50	14	36
18	72	43	29	70	35	35
19	76	42	34	97	53	44
20～24歳	256	120	136	692	291	401
20	50	19	31	140	74	66
21	59	32	27	168	63	105
22	42	24	18	193	71	122
23	60	21	39	99	43	56
24	45	24	21	92	40	52
25～29歳	302	160	142	279	141	138
25	63	33	30	88	33	55
26	57	34	23	48	28	20
27	49	22	27	40	18	22
28	62	32	30	48	27	21
29	71	39	32	55	35	20
30～34歳	370	191	179	269	131	138
30	76	45	31	52	28	24
31	76	40	36	54	30	24
32	71	35	36	43	19	24
33	75	38	37	47	21	26
34	72	33	39	73	33	40
35～39歳	472	233	239	319	177	142
35	76	31	45	63	32	31
36	88	51	37	76	49	27
37	104	54	50	60	33	27
38	94	47	47	55	26	29
39	110	50	60	65	37	28
40～44歳	452	243	209	300	149	151
40	94	54	40	69	33	36
41	88	49	39	79	50	29
42	95	49	46	54	25	29
43	82	42	40	51	24	27
44	93	49	44	47	17	30
45～49歳	440	215	225	321	150	171
45	91	46	45	81	40	41
46	108	59	49	65	27	38
47	58	30	28	48	23	25
48	98	40	58	60	28	32
49	85	40	45	67	32	35
50～54歳	602	286	316	465	231	234
50	109	51	58	73	34	39
51	120	45	75	81	45	36
52	135	66	69	91	41	50
53	122	66	56	106	56	50
54	116	58	58	114	55	59

表3 年齢別・大字別人口 【平成22年国勢調査からの推計値】

年齢(各歳)	河 辺			雄 和		
	計	男	女	計	男	女
55～59歳	733	382	351	589	308	281
55	123	68	55	102	55	47
56	130	76	54	124	68	56
57	130	63	67	121	60	61
58	164	83	81	113	63	50
59	186	92	94	129	62	67
60～64歳	882	464	418	732	376	356
60	197	99	98	148	69	79
61	160	87	73	127	57	70
62	169	91	78	162	94	68
63	173	82	91	151	75	76
64	183	105	78	144	81	63
65～69歳	652	301	351	496	253	243
65	159	72	87	134	71	63
66	180	87	93	144	76	68
67	91	38	53	57	27	30
68	88	35	53	67	33	34
69	134	69	65	94	46	48
70～74歳	604	289	315	485	230	255
70	137	70	67	106	56	50
71	132	70	62	91	37	54
72	101	55	46	101	52	49
73	118	50	68	76	32	44
74	116	44	72	111	53	58
75～79歳	659	267	392	514	205	309
75	134	58	76	84	32	52
76	109	36	73	99	36	63
77	140	56	84	124	55	69
78	142	55	87	108	43	65
79	134	62	72	99	39	60
80～84歳	657	236	421	479	175	304
80	158	65	93	101	38	63
81	135	39	96	92	36	56
82	113	45	68	111	45	66
83	127	50	77	94	30	64
84	124	37	87	81	26	55
85～89歳	410	136	274	270	76	194
90～94歳	133	33	100	109	22	87
95～99歳	39	5	34	28	2	26
100歳以上	11	1	10	-3	2	-5
不詳	4	1	3	79	40	39
(再掲)						
15歳未満	848	417	431	546	264	282
15～64歳	4,890	2,504	2,386	4,284	2,106	2,178
65歳以上	3,165	1,268	1,897	2,378	965	1,413
年齢別割合(%)						
15歳未満	9.5	10.0	9.1	7.5	7.8	7.2
15～64歳	54.9	59.8	50.6	58.8	62.4	55.7
65歳以上	35.5	30.3	40.2	32.6	28.6	36.1
平均年齢	51.9	49.4	54.1	51.0	49.5	52.2

※国勢調査では、住民基本台帳等の登録の有無に関係なく、「常住者」を調査対象としているため、住民基本台帳法等による転出手続きをとらず(本市に住民基本台帳等の登録がある状態)に他市町村に居住している者が、国勢調査後に転出または死亡した場合、その件数が国勢調査によって把握された同年齢の人口よりも多くなると、「-」(マイナス)が生じることとなる。

