

令和7年10月1日現在

秋田市年齢別・地区別人口

(令和2年国勢調査からの推計値)

**令和8年3月
秋田市企画財政部情報統計課**

はじめに

この度刊行の「秋田市年齢別・地区別人口」は、令和2年国勢調査の人口をベースとして、令和7年10月1日現在の人口について、年齢別および地域別に取りまとめたものです。

少子高齢化が進行し、人口減少期を迎えた昨今、本書を各種企画・立案に際しての基礎資料として広くご利用いただければ幸いです。

最後に、本書を刊行するにあたり、国勢調査にご協力いただいた市民の皆様を始めとした関係各位に深く感謝の意を表すとともに、今後も本市統計調査に対する一層のご協力をお願い申し上げます。

令和8年3月

秋 田 市

目 次

秋田市の人口

1	人口の概要	3
2	年齢別人口	6
3	地域別人口	10
4	人口動態	18

統 計 表

表1	年齢別人口（全域）	23
表2	年齢別人口（地域別）	24
表3	年齢別人口（大字別）	32
表4	小字別人口および世帯数	84

～利 用 上 の 注 意～

- 1 この統計表は、令和2年国勢調査の人口をベースとして、住民基本台帳および外国人登録の異動状況等による届出を基に推計したものであるため、実態と異なる場合があります。
- 2 この統計表は、秋田市独自の集計であるため、秋田県の公表する数値と異なる場合があります。
- 3 構成比は、端数を四捨五入しているため、合計が100%にならない場合があります。

秋 田 市 の 人 口

1 人口の概要

(1) 総人口

令和7年10月1日現在の秋田市の人口は、292,587人（男138,215人、女154,372人）で、令和6年10月1日現在の人口296,286人から3,699人減少した。1年間の人口増加率は△1.25%であった。

令和7年（令和6年10月1日から令和7年9月30日間）の人口動態は、社会動態（転入者－転出者）が635人の減少、自然動態（出生－死亡）が3,064人の減少となっている。

表1 人口の推移

年次	人口			増加率(%)			人口性比	増加数(人)		
	計	男	女	計	男	女		計	男	女
平成23年	322,534	151,817	170,717	-0.33	-0.42	-0.25	88.93	-1,066	-639	-427
24年	321,783	151,322	170,461	-0.23	-0.33	-0.15	88.77	-751	-495	-256
25年	320,154	150,508	169,646	-0.51	-0.54	-0.48	88.72	-1,629	-814	-815
26年	318,700	149,854	168,846	-0.45	-0.43	-0.47	88.75	-1,454	-654	-800
27年	315,814	148,851	166,963	-0.91	-0.67	-1.12	89.15	-2,886	-1,003	-1,883
28年	313,668	147,910	165,758	-0.68	-0.63	-0.72	89.23	-2,146	-941	-1,205
29年	311,178	146,631	164,547	-0.79	-0.86	-0.73	89.11	-2,490	-1,279	-1,211
30年	308,482	145,426	163,056	-0.87	-0.82	-0.91	89.19	-2,696	-1,205	-1,491
令和元年	306,178	144,353	161,825	-0.75	-0.74	-0.75	89.20	-2,304	-1,073	-1,231
2年	307,672	145,411	162,261	0.49	0.73	0.27	89.62	1,494	1,058	436
3年	305,586	144,398	161,188	-0.68	-0.70	-0.66	89.58	-2,086	-1,013	-1,073
4年	303,048	143,228	159,820	-0.83	-0.81	-0.85	89.62	-2,538	-1,170	-1,368
5年	300,096	141,840	158,256	-0.97	-0.97	-0.98	89.63	-2,952	-1,388	-1,564
6年	296,286	140,037	156,249	-1.27	-1.27	-1.27	89.62	-3,810	-1,803	-2,007
7年	292,587	138,215	154,372	-1.25	-1.30	-1.20	89.53	-3,699	-1,822	-1,877

※ 平成27年、令和2年は国勢調査結果、他は各年10月1日現在。

※ 人口性比とは、女性100人に対する男性の数。

表2 人口動態の推移

年次	人口動態			社会動態			自然動態		
	人口動態	男	女	社会動態	男	女	自然動態	男	女
平成23年	-1,066	-639	-427	-48	-50	2	-1,018	-589	-429
24年	-751	-495	-256	401	78	323	-1,152	-573	-579
25年	-1,629	-814	-815	-363	-207	-156	-1,266	-607	-659
26年	-1,454	-654	-800	-266	-117	-149	-1,188	-537	-651
27年	-1,892	-868	-1,024	-672	-262	-410	-1,220	-606	-614
28年	-2,146	-941	-1,205	-635	-242	-393	-1,511	-699	-812
29年	-2,490	-1,279	-1,211	-761	-392	-369	-1,729	-887	-842
30年	-2,696	-1,205	-1,491	-1,015	-399	-616	-1,681	-806	-875
令和元年	-2,304	-1,073	-1,231	-515	-218	-297	-1,789	-855	-934
2年	-2,147	-959	-1,188	-55	17	-72	-2,092	-976	-1,116
3年	-2,086	-1,013	-1,073	148	88	60	-2,234	-1,101	-1,133
4年	-2,538	-1,170	-1,368	-67	-40	-27	-2,471	-1,130	-1,341
5年	-2,952	-1,388	-1,564	-135	-70	-65	-2,817	-1,318	-1,499
6年	-3,810	-1,803	-2,007	-643	-311	-332	-3,167	-1,492	-1,675
7年	-3,699	-1,822	-1,877	-635	-289	-346	-3,064	-1,533	-1,531

※ 平成27年、令和2年は国勢調査実施のため、表1の人口の増減数と一致しない。

※ 各年は、前年10月1日から当該年9月30日までとする。

図1-1 人口の推移



図1-2 人口の増加率の推移



図2 人口動態の推移

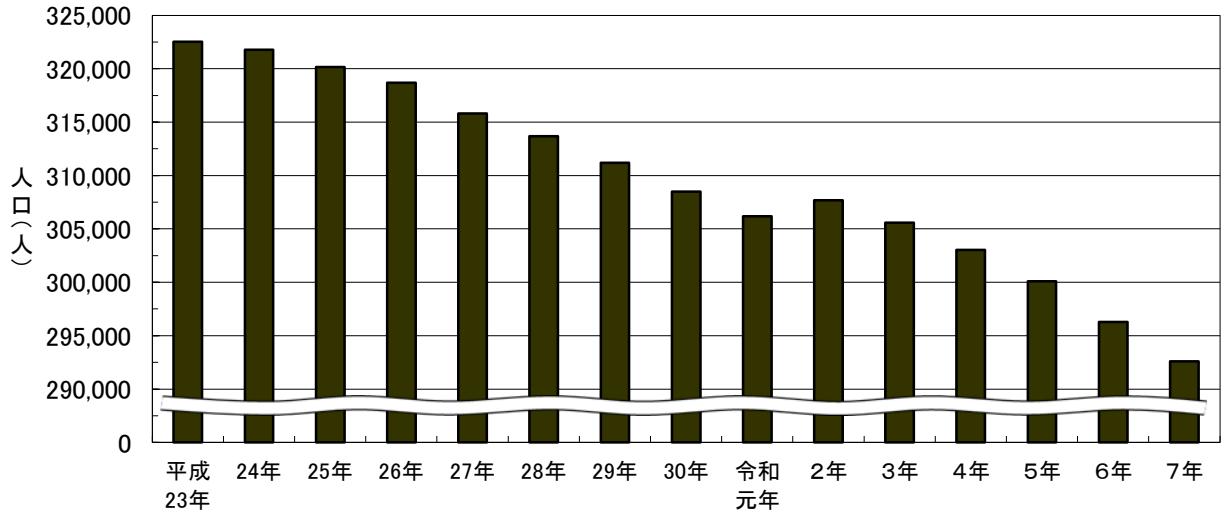

(2) 男女別人口

男女別にみると、男が138,215人、女が154,372人で、男女別人口比率は、近年、横ばいが続いている。

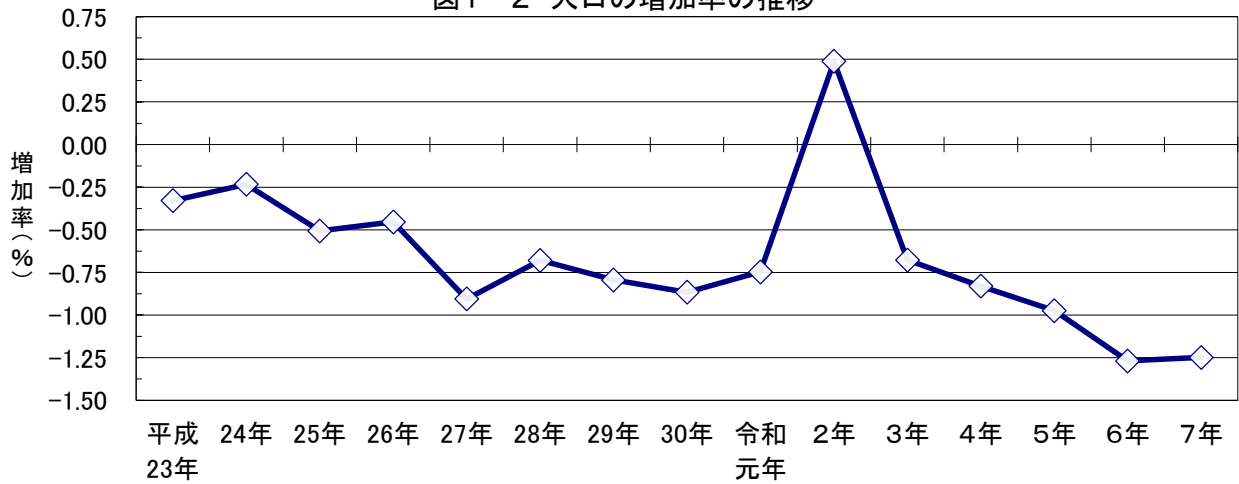
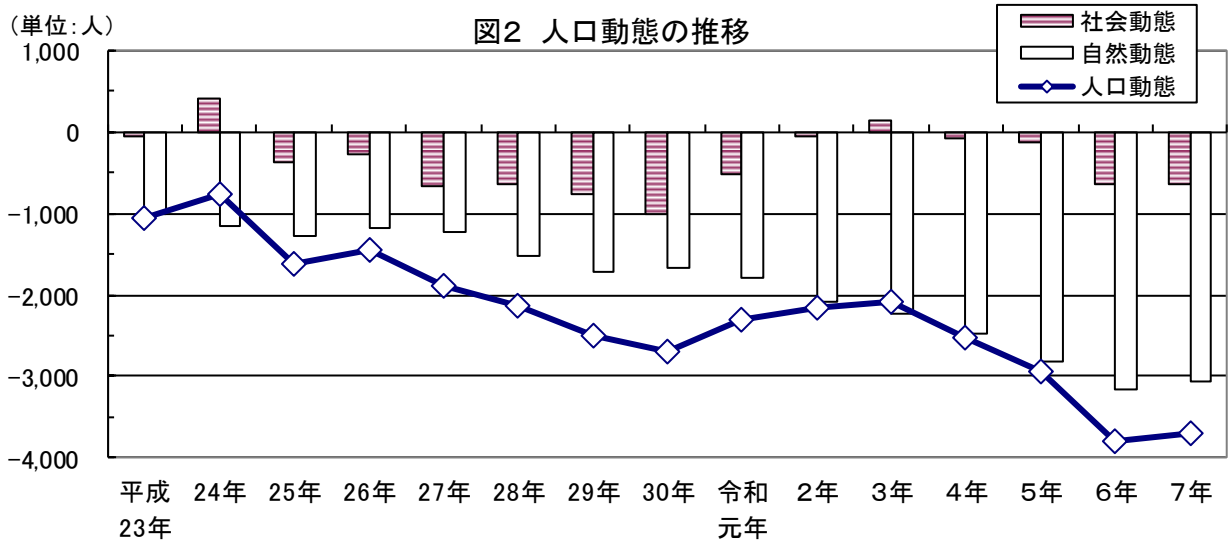
令和6年と比較すると、男が1,822人減少（増加率△1.30%）し、女が1,877人減少（増加率△1.20%）しており、男女ともに減少した。

図3-1 男女別人口比率



図3-2 男女別人口増加率の推移



2 年齢別人口

(1) 年齢3区分別人口

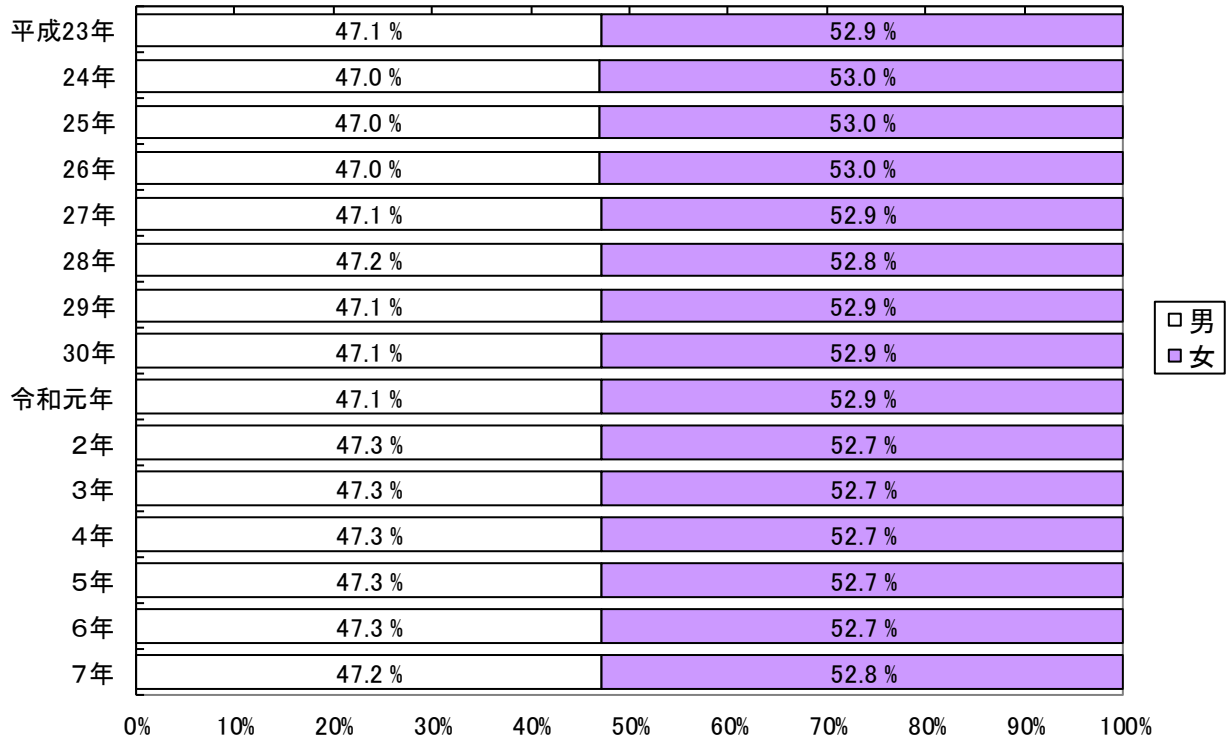
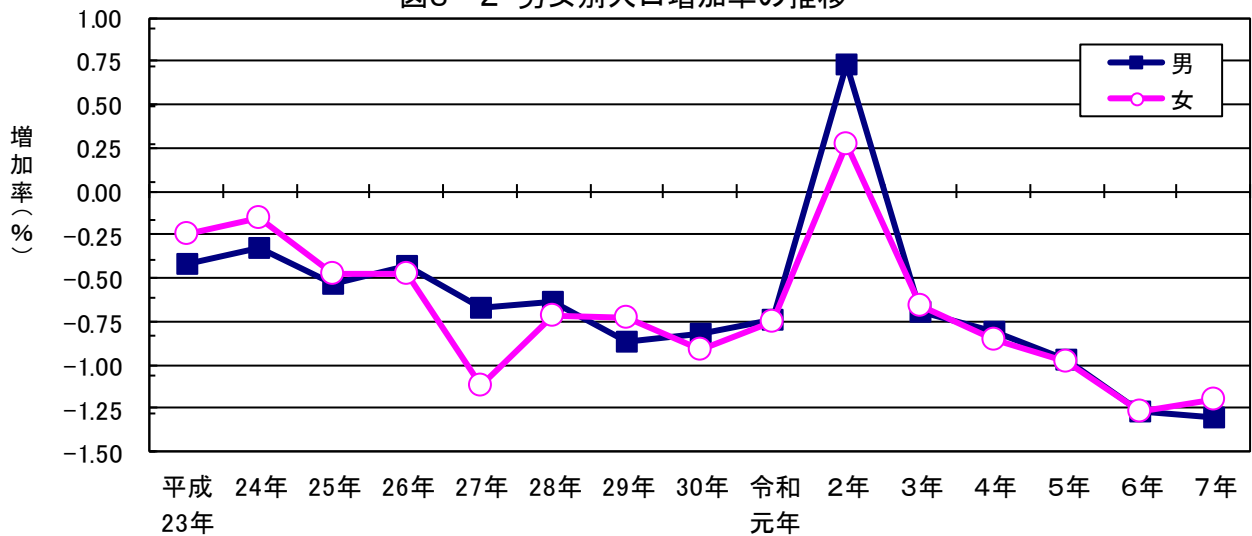
令和7年10月1日現在の人口を年齢3区分別にみると、年少人口(0歳～14歳)が28,260人、生産年齢人口(15歳～64歳)が160,785人、老年人口(65歳以上)が97,383人で、総人口に占める割合は、それぞれ9.9%、56.1%、34.0%となった。

令和6年と比較すると、年少人口は1,060人の減少、生産年齢人口は2,743人の減少、老年人口は104人の増加となった。

表3 年齢3区分別人口・割合の推移

年次	人 口				割 合 (%)		
	総数	年少人口	生産年齢人口	老年人口	年少人口	生産年齢人口	老年人口
平成23年	322,534	39,059	204,245	78,130	12.1	63.3	24.2
24年	321,783	38,483	201,108	81,092	12.0	62.5	25.2
25年	320,154	37,820	197,880	83,354	11.8	61.8	26.0
26年	318,700	37,232	193,896	86,472	11.7	60.8	27.1
27年	315,814	34,916	186,207	88,713	11.3	60.1	28.6
28年	313,668	34,352	182,728	90,610	11.2	59.4	29.4
29年	311,178	33,692	179,187	92,321	11.0	58.7	30.2
30年	308,482	32,972	175,663	93,869	10.9	58.1	31.0
令和元年	306,178	32,472	172,459	95,269	10.8	57.4	31.7
2年	307,672	32,809	172,755	95,949	10.9	57.3	31.8
3年	305,586	32,102	170,756	96,569	10.7	57.0	32.3
4年	303,048	31,295	168,574	97,020	10.5	56.8	32.7
5年	300,096	30,388	166,375	97,174	10.3	56.6	33.1
6年	296,286	29,320	163,528	97,279	10.1	56.4	33.5
7年	292,587	28,260	160,785	97,383	9.9	56.1	34.0

※ 総数には、年齢不詳を含む。各年10月1日現在

※ 平成27年以降の割合については、年齢不詳を除いた人口で算出している。

図4 年齢3区分別人口の推移



図5 年齢3区分別人口割合の推移



(2) 年齢構成指数

人口の年齢構造を示す年齢構成指数をみると、年少人口指数は17.6、老年人口指数は60.6、従属人口指数は78.1となった。また、人口高齢化の程度を示す老年化指数は344.6であった。

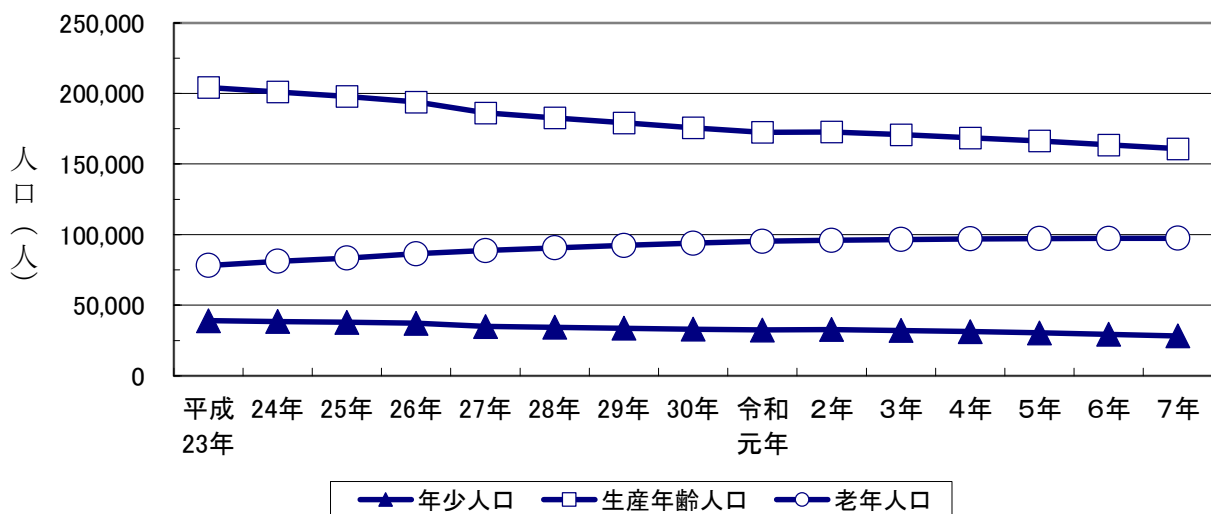
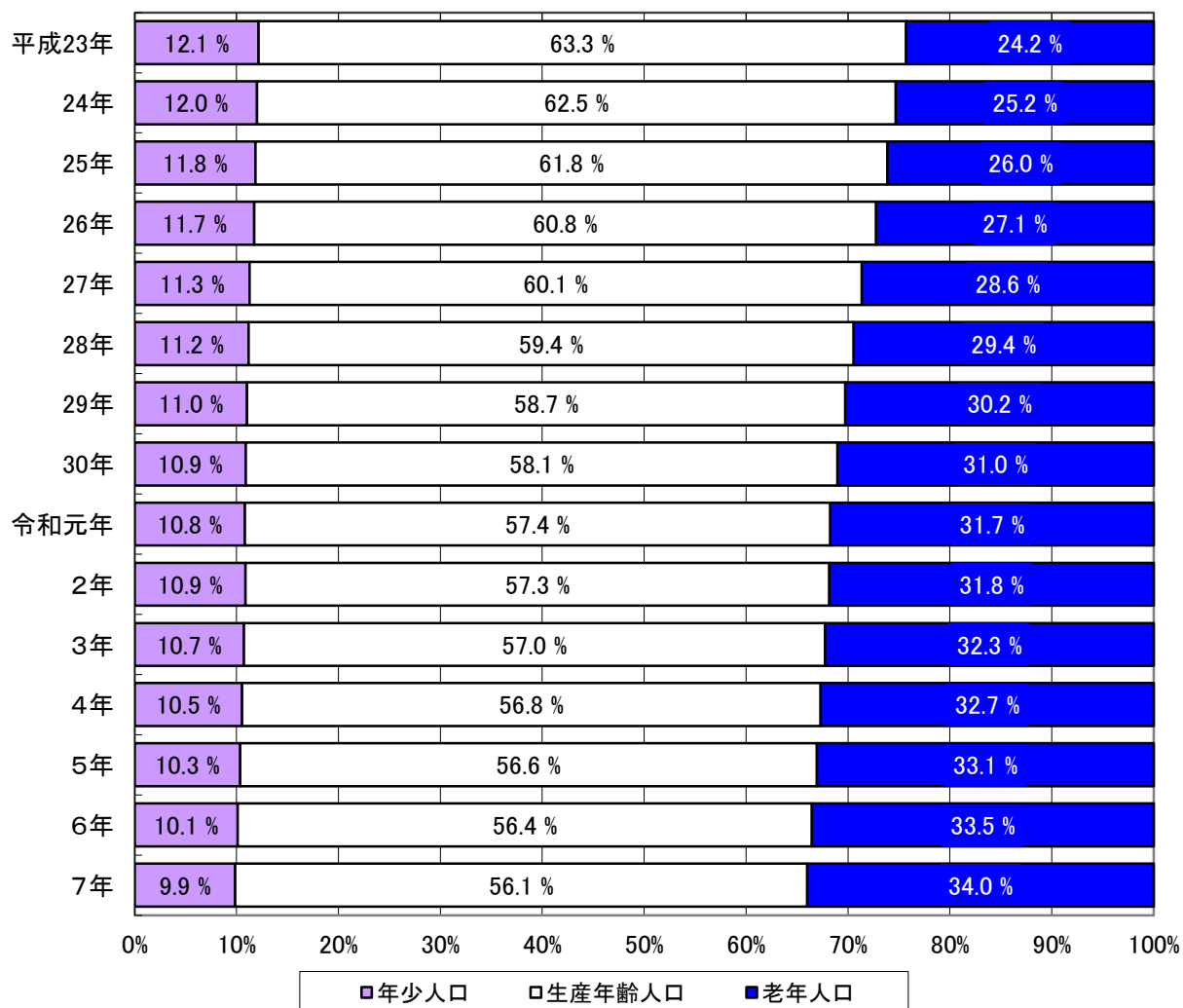
従属人口指数は、年金、医療、福祉等の社会保障分野における現役世代の社会的負担度を示すものとして活用されているが、今回の数値は、生産年齢人口100人で従属人口78.1人を支える状況にあることを示しており、少子高齢化の進展に伴い、従属人口指数は上昇傾向にある。

表4 年齢構成指数の推移

年次	年少人口指数	老年人口指数	従属人口指数	老年化指数
平成23年	19.1	38.3	57.4	200.0
24年	19.1	40.3	59.5	210.7
25年	19.1	42.1	61.2	220.4
26年	19.2	44.6	63.8	232.3
27年	18.8	47.6	66.4	254.1
28年	18.8	49.6	68.4	263.8
29年	18.8	51.5	70.3	274.0
30年	18.8	53.4	72.2	284.7
令和元年	18.8	55.2	74.1	293.4
2年	19.0	55.5	74.5	292.4
3年	18.8	56.6	75.4	300.8
4年	18.6	57.6	76.1	310.0
5年	18.3	58.4	76.7	319.8
6年	17.9	59.5	77.4	331.8
7年	17.6	60.6	78.1	344.6

※ 各年10月1日現在

年少人口指数 = 年少人口 ÷ 生産年齢人口 × 100

老年人口指数 = 老年人口 ÷ 生産年齢人口 × 100

従属人口指数 = (年少人口 + 老年人口) ÷ 生産年齢人口 × 100 = 年少人口指数 + 老年人口指数

老年化指数 = 老年人口 ÷ 年少人口 × 100

図6 年齢構成指数の推移



図7 秋田市の年齢(各歳)、男女別人口(令和7年10月1日現在)



3 地域別人口

(1) 概要

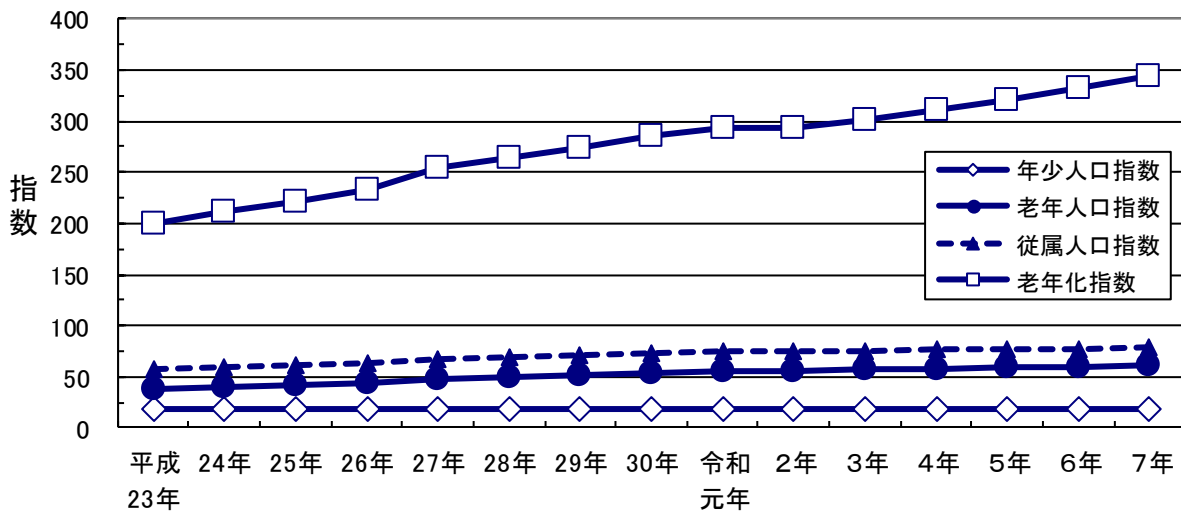
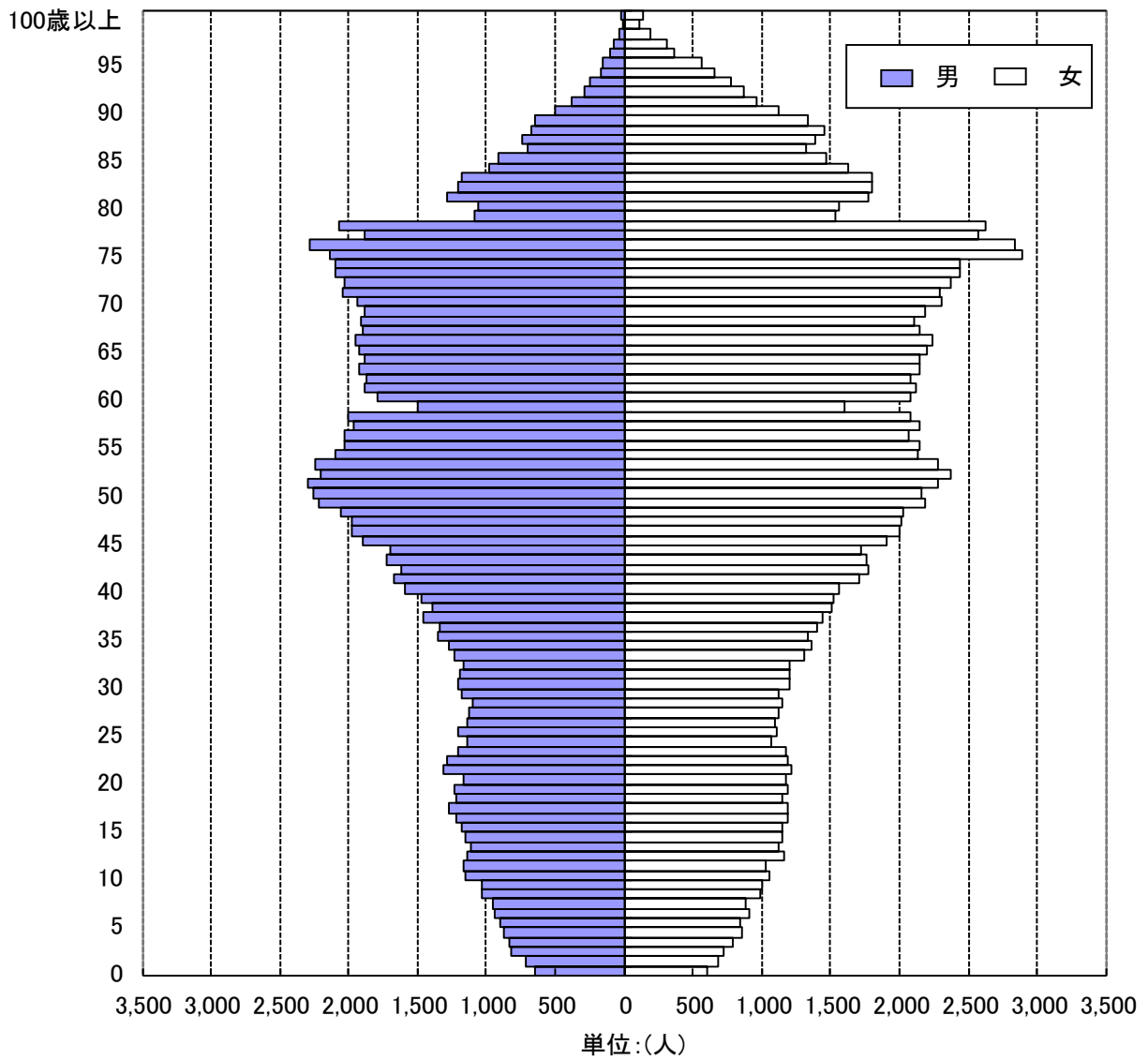
令和7年10月1日現在の人口を地域別にみると、北部地域が72,749人と最も多く、総人口の24.9%を占める。次いで中央地域68,273人（構成比23.3%）、東部地域59,516人（同20.3%）、南部地域48,023人（同16.4%）、西部地域32,095人（同11.0%）、河辺地域7,050人（同2.4%）、雄和地域4,881人（同1.7%）の順となっている。

令和6年人口からの増減は、中央地域が863人（増加率△1.2%）減少、東部地域が560人（同△0.9%）減少、西部地域が455人（同△1.4%）減少、南部地域が338人（同△0.7%）減少、北部地域が1,016人（同△1.4%）減少、河辺地域が214人（同△2.9%）減少、雄和地域が253人（同△4.9%）減少となっている。

表5 地域別人口の推移

年次		中央地域	東部地域	西部地域	南部地域	北部地域	河辺地域	雄和地域
人 口 (人)	平成23年	73,148	64,467	36,477	50,188	81,561	9,188	7,505
	24年	73,228	64,508	36,307	50,326	80,969	8,992	7,453
	25年	72,980	63,999	36,120	50,259	80,602	8,907	7,287
	26年	72,729	63,915	35,889	50,311	79,917	8,746	7,193
	27年	72,182	64,191	35,259	49,709	78,923	8,533	7,017
	28年	71,718	63,902	34,991	49,638	78,231	8,393	6,795
	29年	71,538	63,342	34,645	49,361	77,434	8,240	6,618
	30年	70,750	62,990	34,268	49,122	76,861	8,061	6,430
	令和元年	70,258	62,445	34,040	49,082	76,254	7,857	6,242
	2年	71,313	62,312	34,035	49,919	76,813	7,819	5,461
	3年	70,943	61,986	33,764	49,557	76,358	7,680	5,298
	4年	70,336	61,600	33,350	49,231	75,620	7,558	5,353
	5年	69,890	60,909	33,007	48,855	74,710	7,442	5,283
	6年	69,136	60,076	32,550	48,361	73,765	7,264	5,134
7年	68,273	59,516	32,095	48,023	72,749	7,050	4,881	
構 成 比 (%)	平成23年	22.7	20.0	11.3	15.6	25.3	2.8	2.3
	24年	22.8	20.0	11.3	15.6	25.2	2.8	2.3
	25年	22.8	20.0	11.3	15.7	25.2	2.8	2.3
	26年	22.8	20.1	11.3	15.8	25.1	2.7	2.3
	27年	22.9	20.3	11.2	15.7	25.0	2.7	2.2
	28年	22.9	20.4	11.2	15.8	24.9	2.7	2.2
	29年	23.0	20.4	11.1	15.9	24.9	2.6	2.1
	30年	22.9	20.4	11.1	15.9	24.9	2.6	2.1
	令和元年	22.9	20.4	11.1	16.0	24.9	2.6	2.0
	2年	23.2	20.3	11.1	16.2	25.0	2.5	1.8
	3年	23.2	20.3	11.0	16.2	25.0	2.5	1.7
	4年	23.2	20.3	11.0	16.2	25.0	2.5	1.8
	5年	23.3	20.3	11.0	16.3	24.9	2.5	1.8
	6年	23.3	20.3	11.0	16.3	24.9	2.5	1.7
7年	23.3	20.3	11.0	16.4	24.9	2.4	1.7	
増 減 率 (%)	平成23年	-0.4	0.0	-0.3	0.0	-0.3	-2.0	-3.0
	24年	0.1	0.1	-0.5	0.3	-0.7	-2.1	-0.7
	25年	-0.3	-0.8	-0.5	-0.1	-0.5	-0.9	-2.2
	26年	-0.3	-0.1	-0.6	0.1	-0.8	-1.8	-1.3
	27年	-0.8	0.4	-1.8	-1.2	-1.2	-2.4	-2.4
	28年	-0.6	-0.5	-0.8	-0.1	-0.9	-1.6	-3.2
	29年	-0.3	-0.9	-1.0	-0.6	-1.0	-1.8	-2.6
	30年	-1.1	-0.6	-1.1	-0.5	-0.7	-2.2	-2.8
	令和元年	-0.7	-0.9	-0.7	-0.1	-0.8	-2.5	-2.9
	2年	1.5	-0.2	0.0	1.7	0.7	-0.5	-12.5
	3年	-0.5	-0.5	-0.8	-0.7	-0.6	-1.8	-3.0
	4年	-0.9	-0.6	-1.2	-0.7	-1.0	-1.6	1.0
	5年	-0.6	-1.1	-1.0	-0.8	-1.2	-1.5	-1.3
	6年	-1.1	-1.4	-1.4	-1.0	-1.3	-2.4	-2.8
7年	-1.2	-0.9	-1.4	-0.7	-1.4	-2.9	-4.9	

※ 各年10月1日現在

図8 地域別人口の推移



図9 地域別人口割合(令和7年10月1日現在)



(2) 中央地域

中央地域の人口は、68,273人（男32,403人、女35,870人）で総人口の23.3%を占める。平成24年に増加し、以降減少傾向にあったが、令和2年は増加した。令和7年は前年に比べて863人減少した。

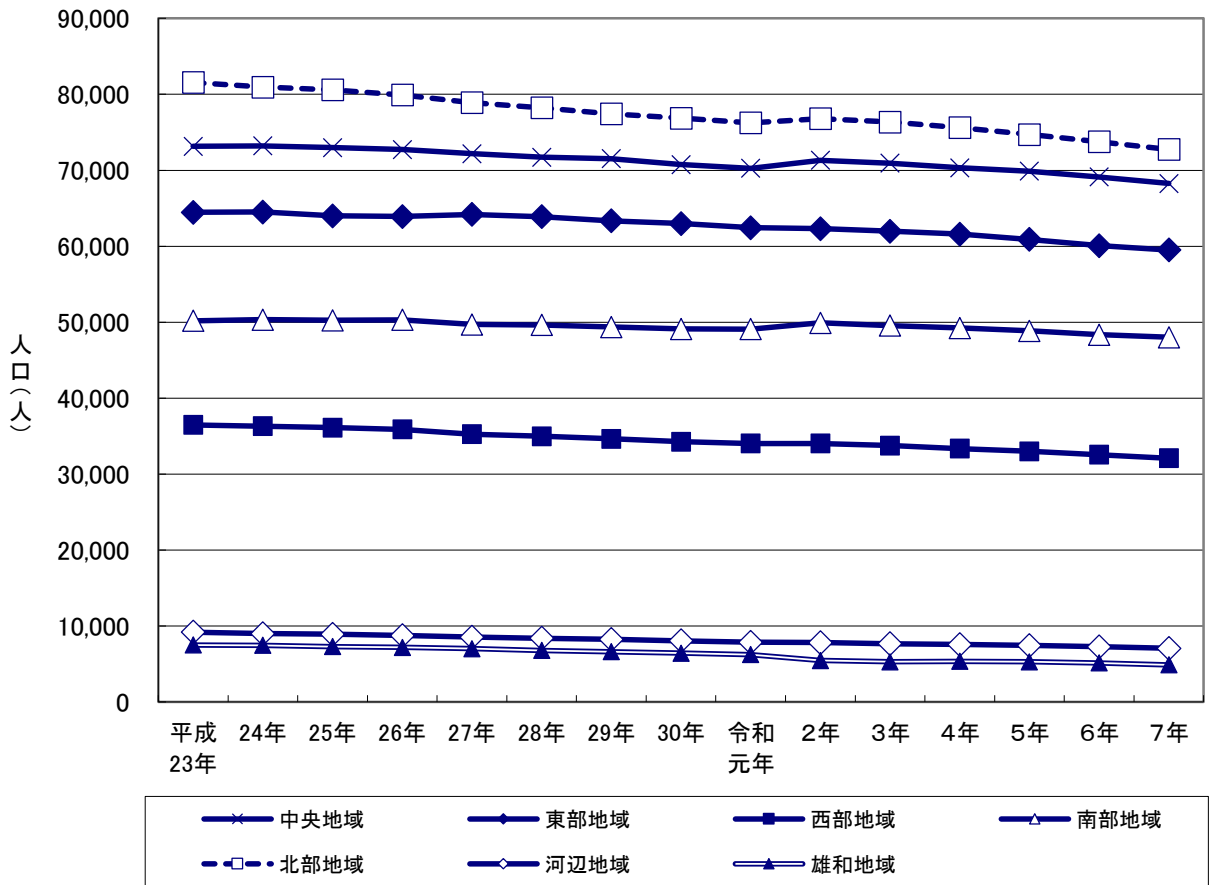
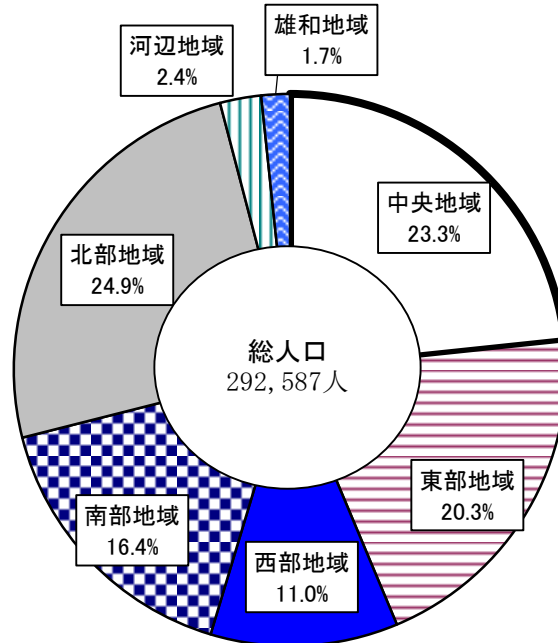
最近5年間（令和2年10月1日から令和7年9月30日間）の人口増減数を地区別にみると、中通地区で人口が増加し、檜山地区、八橋地区での人口減少が著しい。

表6 中央地域の人口推移

地区別	平成23年	24年	25年	26年	27年	28年	29年	30年	令和元年	2年	3年	4年	5年	6年	7年
計	73,148	73,228	72,980	72,729	72,182	71,718	71,538	70,750	70,258	71,313	70,943	70,336	69,890	69,136	68,273
大町	2,775	2,743	2,707	2,699	2,824	2,840	2,815	2,762	2,693	2,697	2,631	2,565	2,515	2,478	2,402
旭北	686	708	714	718	677	685	708	703	657	669	671	646	654	644	614
旭南	2,755	2,742	2,684	2,680	2,644	2,591	2,577	2,543	2,503	2,524	2,536	2,503	2,490	2,461	2,388
川元	2,128	2,089	2,087	2,112	2,047	2,064	2,012	2,040	2,029	2,128	2,116	2,105	2,109	2,056	2,048
川尻	5,481	5,460	5,406	5,449	5,291	5,242	5,202	5,115	5,051	4,904	4,843	4,883	4,819	4,773	4,710
山王	5,453	5,590	5,726	5,740	5,801	5,708	5,753	5,735	5,801	5,821	5,804	5,725	5,636	5,662	5,597
高陽	1,971	1,966	1,966	1,989	1,962	1,910	1,937	1,918	1,890	1,904	1,854	1,875	1,837	1,823	1,788
保戸野	5,589	5,594	5,519	5,473	5,599	5,602	5,548	5,490	5,441	5,469	5,394	5,274	5,270	5,241	5,191
泉	10,286	10,366	10,388	10,288	10,204	10,229	10,165	10,019	9,875	10,109	10,050	9,951	9,864	9,815	9,629
千秋	4,541	4,540	4,522	4,434	4,419	4,405	4,400	4,295	4,315	4,258	4,235	4,184	4,380	4,335	4,246
南通	3,721	3,739	3,782	3,846	3,971	3,947	3,948	3,973	3,903	4,229	4,317	4,345	4,352	4,402	4,559
中通	4,093	4,078	3,997	3,989	3,912	3,883	3,867	3,823	3,851	3,935	3,937	3,922	3,835	3,733	3,690
檜山	9,247	9,192	9,165	9,030	8,863	8,764	8,727	8,694	8,670	8,877	8,824	8,782	8,682	8,444	8,301
茨島	4,758	4,735	4,699	4,649	4,567	4,482	4,463	4,385	4,356	4,524	4,486	4,511	4,473	4,431	4,399
八橋	9,664	9,686	9,618	9,633	9,401	9,366	9,416	9,255	9,223	9,265	9,245	9,065	8,974	8,838	8,711

※ 各年10月1日現在

図10 中央地域の最近5年間の人口増減数

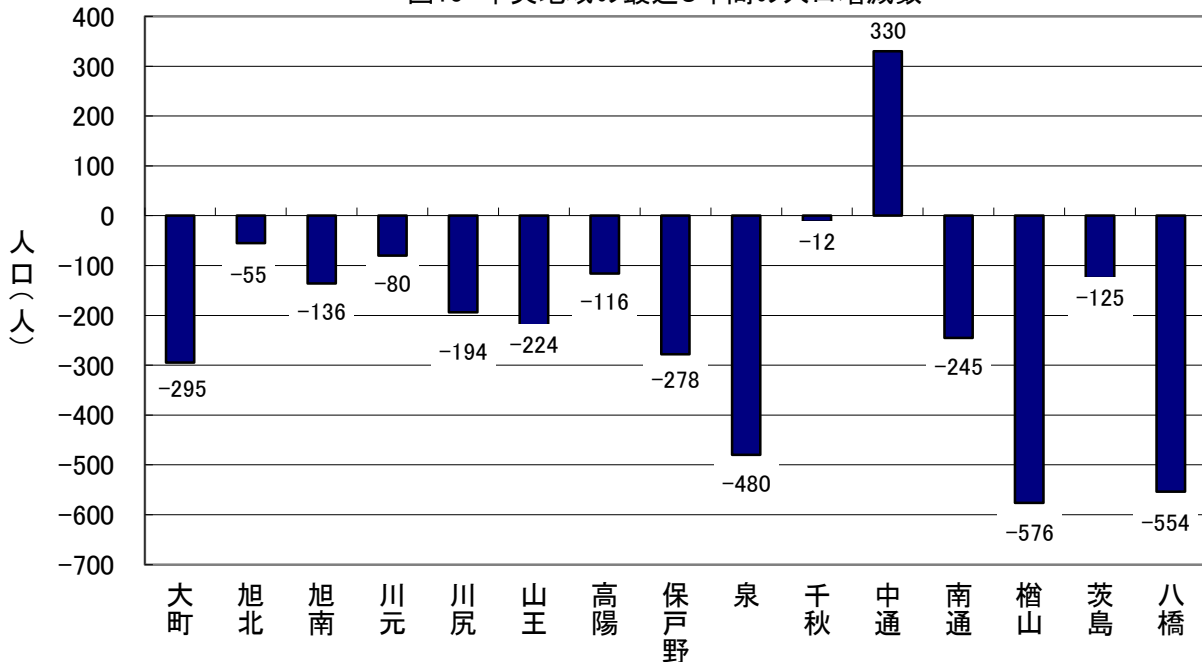

(3) 東部地域

東部地域の人口は、59,516人（男28,413人、女31,103人）で、総人口の20.3%を占める。平成24年に増加し、以降減少傾向にあったが、平成27年は増加した。令和7年は前年に比べて560人減少した。

最近5年間（令和2年10月1日から令和7年9月30日間）の人口増減数を地区別にみると、桜台地区で人口が増加し、広面地区での人口減少が著しい。

表7 東部地域の人口推移

地区別	平成23年	24年	25年	26年	27年	28年	29年	30年	令和元年	2年	3年	4年	5年	6年	7年
計	64,467	64,508	63,999	63,915	64,191	63,902	63,342	62,990	62,445	62,312	61,986	61,600	60,909	60,076	59,516
東通	6,241	6,227	6,200	6,159	6,155	6,140	6,012	6,001	5,925	5,951	5,987	5,945	5,793	5,784	5,767
手形	4,157	4,178	4,050	4,058	4,218	4,135	4,086	3,965	3,954	3,793	3,750	3,702	3,720	3,609	3,549
手形(字)	5,947	5,945	5,865	5,847	5,897	5,886	5,872	5,838	5,702	5,760	5,660	5,628	5,670	5,631	5,660
手形山	2,058	2,064	2,062	2,026	1,962	1,971	1,916	1,870	1,825	1,854	1,871	1,855	1,847	1,816	1,791
泉(旭川)	2,964	2,957	2,899	2,902	2,879	2,824	2,790	2,780	2,778	2,773	2,747	2,726	2,707	2,753	2,733
旭川	2,386	2,407	2,368	2,348	2,388	2,388	2,375	2,385	2,358	2,369	2,371	2,396	2,361	2,356	2,306
新藤田	1,195	1,191	1,172	1,145	1,103	1,079	1,080	1,146	1,124	1,130	1,127	1,121	1,118	1,113	1,107
濁川	1,955	1,912	1,939	1,915	1,906	1,897	1,852	1,834	1,824	1,772	1,773	1,770	1,762	1,728	1,690
添川	2,291	2,265	2,224	2,208	2,249	2,221	2,202	2,172	2,163	2,105	2,054	2,033	2,000	1,958	1,920
山内	361	352	346	348	366	363	364	360	361	324	317	308	304	291	284
仁別	149	145	143	141	133	131	122	120	121	124	121	115	109	96	95
広面	14,043	14,065	14,022	13,992	14,262	14,185	14,070	14,024	14,007	14,017	13,959	13,961	13,716	13,526	13,452
柳田	1,982	1,971	1,958	1,965	2,013	2,062	2,045	2,026	1,970	1,886	1,884	1,856	1,842	1,799	1,750
横森	4,061	4,037	3,992	3,963	3,859	3,829	3,841	3,815	3,791	3,901	3,874	3,866	3,872	3,788	3,756
桜ガ丘	3,204	3,239	3,211	3,255	3,319	3,329	3,294	3,303	3,301	3,277	3,287	3,281	3,231	3,159	3,167
桜台	2,562	2,579	2,538	2,520	2,508	2,453	2,411	2,365	2,308	2,289	2,263	2,208	2,187	2,138	2,110
大平台	1,365	1,527	1,663	1,793	1,791	1,901	2,007	2,096	2,196	2,321	2,384	2,422	2,446	2,429	2,405
下北手	1,405	1,427	1,502	1,606	1,678	1,743	1,747	1,727	1,713	1,714	1,702	1,669	1,640	1,623	1,588
太平	3,552	3,504	3,408	3,355	3,189	3,121	3,067	3,002	2,934	2,914	2,869	2,784	2,692	2,668	2,636
太	2,589	2,516	2,437	2,369	2,316	2,244	2,189	2,161	2,090	2,038	1,986	1,954	1,892	1,811	1,750

※ 各年10月1日現在

図11 東部地域の最近5年間の人口増減数

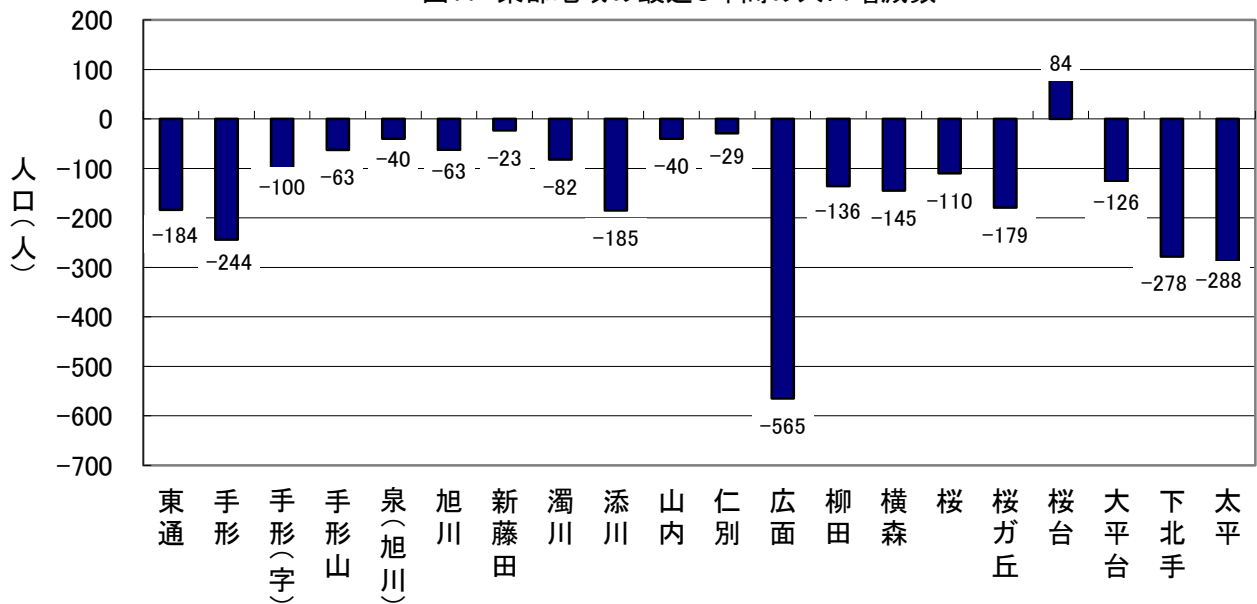

(4) 西部地域

西部地域の人口は、32,095人（男14,954人、女17,141人）で総人口の11.0%を占める。平成23年以降減少傾向が続き、令和7年は前年に比べて455人減少した。

最近5年間（令和2年10月1日から令和7年9月30日間）の人口増減数を地区別にみると、全ての地区で人口が減少し、特に新屋と勝平の人口減少が著しい。

表8 西部地域の人口推移

地区別	平成23年	24年	25年	26年	27年	28年	29年	30年	令和元年	2年	3年	4年	5年	6年	7年
計	36,477	36,307	36,120	35,889	35,259	34,991	34,645	34,268	34,040	34,035	33,764	33,350	33,007	32,550	32,095
新屋	15,627	15,662	15,587	15,600	15,279	15,197	15,151	15,032	14,928	14,990	15,009	14,888	14,717	14,556	14,359
勝平	13,478	13,369	13,372	13,252	13,140	13,129	12,967	12,845	12,843	12,870	12,714	12,548	12,481	12,334	12,197
浜田	3,040	2,995	2,957	2,930	2,860	2,794	2,735	2,694	2,634	2,607	2,584	2,548	2,499	2,436	2,398
豊岩	2,040	2,011	2,006	1,970	1,920	1,881	1,851	1,800	1,771	1,732	1,676	1,627	1,615	1,575	1,538
下浜	2,292	2,270	2,198	2,137	2,060	1,990	1,941	1,897	1,864	1,836	1,781	1,739	1,695	1,649	1,603

※ 各年10月1日現在

図12 西部地域の最近5年間の人口増減数

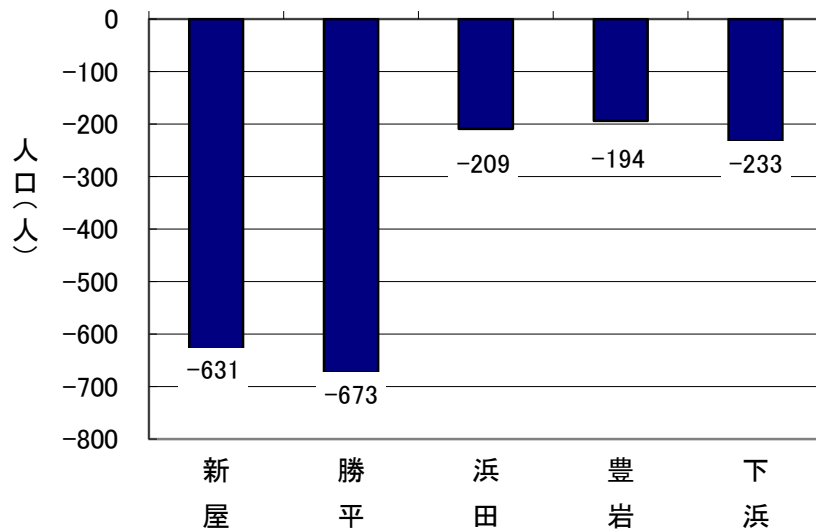

(5) 南部地域

南部地域の人口は、48,023人（男22,429人、女25,594人）で、総人口の16.4%を占める。平成26年まで増加傾向であったが、平成27年から減少傾向に転じた。令和2年に再び増加したものの、令和3年から再び減少傾向に転じ、令和7年は前年に比べて338人減少した。

最近5年間（令和2年10月1日から令和7年9月30日間）の人口増減数を地区別にみると、大住地区で人口が増加し、御野場地区での人口減少が著しい。

なお、住居表示の実施により、平成30年6月1日には上北手の一部が南ヶ丘に、令和元年7月1日には牛島西、仁井田の一部が大住南になっている。

表9 南部地域の人口推移

地区別	平成23年	24年	25年	26年	27年	28年	29年	30年	令和元年	2年	3年	4年	5年	6年	7年
計	50,188	50,326	50,259	50,311	49,709	49,638	49,361	49,122	49,082	49,919	49,557	49,231	48,855	48,361	48,023
牛島東	5,698	5,675	5,551	5,513	5,551	5,470	5,387	5,388	5,361	5,433	5,383	5,368	5,309	5,194	5,127
牛島西	5,808	5,736	5,750	5,713	5,591	5,581	5,494	5,448	5,009	5,162	5,077	5,013	4,957	4,903	4,823
牛島南	1,331	1,336	1,328	1,322	1,275	1,280	1,244	1,234	1,248	1,276	1,254	1,252	1,256	1,222	1,225
卸町	708	729	739	753	840	853	860	852	838	854	881	880	871	875	871
大住	2,852	2,785	2,685	2,647	2,563	2,526	2,531	2,558	2,559	2,645	2,720	2,755	2,754	2,751	2,752
大住南	-	-	-	-	-	-	-	-	1,297	1,200	1,172	1,153	1,122	1,084	1,073
仁井田	13,946	13,901	13,892	13,931	13,712	13,674	13,668	13,518	12,719	12,773	12,699	12,696	12,654	12,638	12,565
御野場	7,449	7,393	7,344	7,272	7,161	7,036	6,874	6,715	6,540	6,534	6,386	6,274	6,141	6,062	6,026
御所野	7,297	7,590	7,696	7,734	7,588	7,671	7,704	7,778	7,880	8,366	8,348	8,249	8,275	8,187	8,107
四ツ小屋	1,809	1,815	1,803	1,808	1,778	1,773	1,746	1,727	1,743	1,709	1,698	1,699	1,676	1,672	1,705
上北手	2,165	2,131	2,136	2,154	2,125	2,212	2,278	1,416	1,358	1,352	1,309	1,288	1,258	1,231	1,228
山手台	1,125	1,235	1,335	1,464	1,525	1,562	1,575	1,572	1,575	1,600	1,602	1,588	1,571	1,530	1,526
南ヶ丘	-	-	-	-	-	-	-	916	955	1,015	1,028	1,016	1,011	1,012	995

※ 各年10月1日現在

図13 南部地域の最近5年間の人口増減数

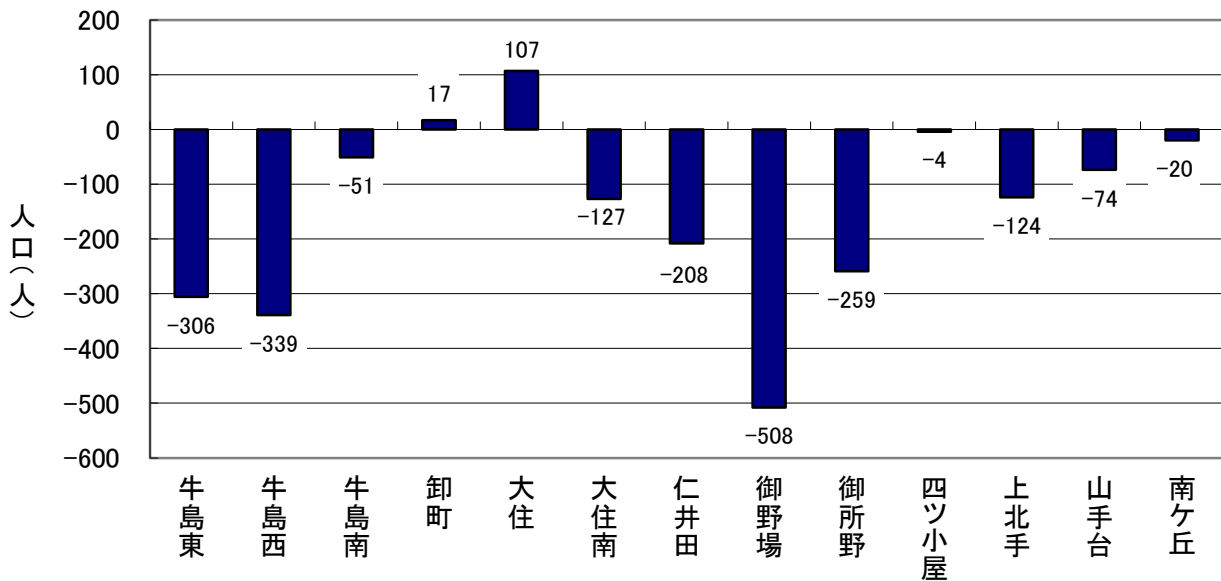

(6) 北部地域

北部地域の人口は、72,749人（男34,239人、女38,510人）で総人口の24.9%を占め、地域別では最も人口が多い。平成23年以降減少傾向にあったが、令和2年は増加した。令和7年は前年に比べて1,016人減少した。

最近5年間（令和2年10月1日から令和7年9月30日間）の人口増減数を地区別にみると、人口減少地区が多く、特に飯島の人口減少が著しい。

表10 北部地域の人口推移

地区別	平成23年	24年	25年	26年	27年	28年	29年	30年	令和元年	2年	3年	4年	5年	6年	7年
計	81,561	80,969	80,602	79,917	78,923	78,231	77,434	76,861	76,254	76,813	76,358	75,620	74,710	73,765	72,749
寺内	9,363	9,269	9,253	9,175	9,083	8,974	8,873	8,856	8,709	8,780	8,764	8,745	8,635	8,480	8,315
外旭川	12,847	12,763	12,765	12,755	12,767	12,743	12,564	12,397	12,333	12,334	12,299	12,178	12,096	11,966	11,856
土崎港中央	4,726	4,669	4,615	4,575	4,601	4,560	4,505	4,470	4,448	4,396	4,333	4,241	4,190	4,103	4,019
土崎港東	2,894	2,878	2,847	2,818	2,794	2,748	2,697	2,673	2,628	2,649	2,584	2,556	2,495	2,468	2,457
土崎港西	1,332	1,359	1,332	1,333	1,382	1,399	1,364	1,360	1,376	1,478	1,483	1,459	1,472	1,435	1,414
土崎港南	2,933	2,899	2,873	2,841	2,794	2,737	2,798	2,766	2,739	2,717	2,699	2,654	2,613	2,584	2,524
土崎港北	6,100	6,026	5,961	5,955	5,854	5,784	5,742	5,697	5,665	5,735	5,697	5,690	5,695	5,645	5,600
土崎港その他	3,125	3,114	3,185	3,111	3,080	3,048	3,087	3,084	3,032	3,000	2,981	2,998	2,991	2,944	2,929
将軍野東	3,752	3,704	3,705	3,661	3,607	3,580	3,574	3,548	3,534	3,604	3,656	3,664	3,614	3,659	3,615
将軍野南	3,711	3,695	3,657	3,598	3,554	3,550	3,433	3,406	3,413	3,468	3,415	3,435	3,347	3,294	3,247
将軍野その他	3,626	3,624	3,576	3,554	3,510	3,495	3,463	3,411	3,338	3,303	3,275	3,195	3,153	3,068	2,997
港北	1,332	1,293	1,284	1,287	1,253	1,229	1,192	1,151	1,136	1,130	1,126	1,104	1,123	1,105	1,099
飯島	16,219	16,154	16,163	15,981	15,864	15,752	15,641	15,622	15,655	15,758	15,703	15,538	15,279	15,116	14,941
金足	3,319	3,292	3,225	3,178	3,134	3,079	3,017	2,980	2,921	2,922	2,876	2,809	2,733	2,681	2,621
下新城	4,920	4,922	4,885	4,870	4,492	4,420	4,383	4,346	4,263	4,419	4,361	4,294	4,244	4,219	4,148
上新城	1,362	1,308	1,276	1,225	1,154	1,133	1,101	1,094	1,064	1,120	1,106	1,060	1,030	998	967

※ 各年10月1日現在

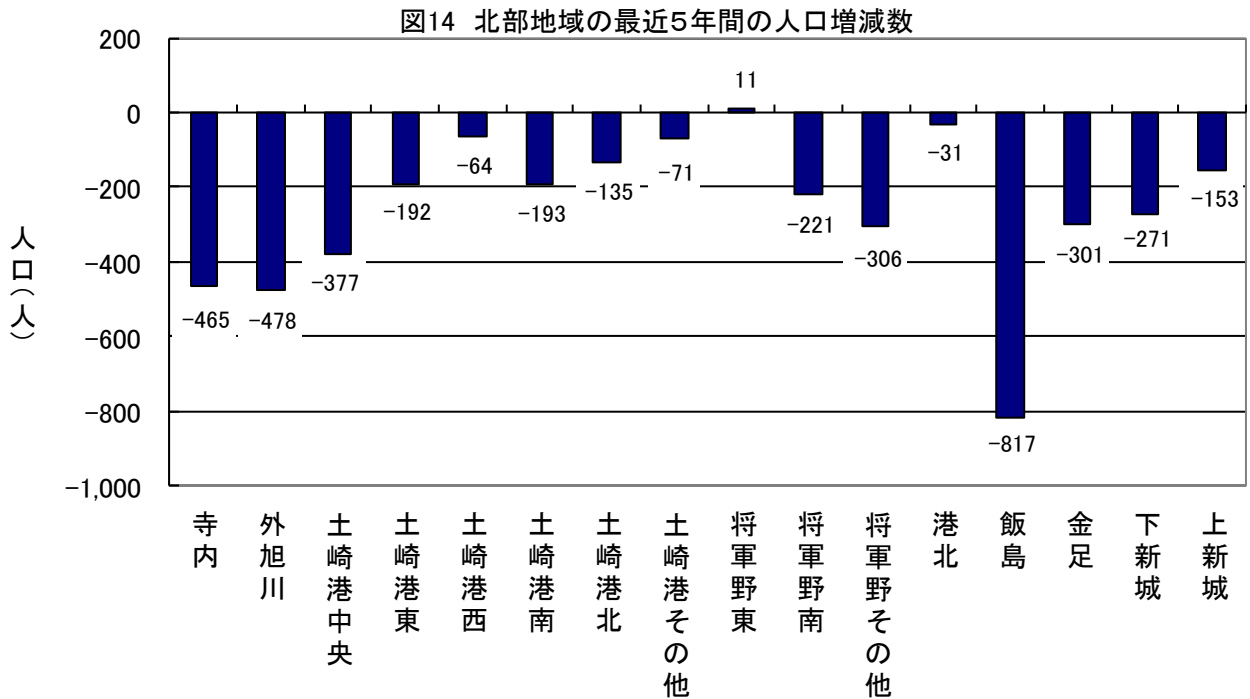

(7) 河辺、雄和地域

河辺地域の人口は、7,050人(男3,390人、女3,660人)で総人口の2.4%を占める。最近5年間(令和2年10月1日から令和7年9月30日間)では、減少傾向が続いている。

雄和地域の人口は、4,881人(男2,387人、女2,494人)で総人口の1.7%を占める。最近5年間(令和2年10月1日から令和7年9月30日間)では、令和4年はわずかに増加したが、減少傾向が続いている。

表11 河辺・雄和地域の人口推移

地区別	平成23年	24年	25年	26年	27年	28年	29年	30年	令和元年	2年	3年	4年	5年	6年	7年
河 辺	9,188	8,992	8,907	8,746	8,533	8,393	8,240	8,061	7,857	7,819	7,680	7,558	7,442	7,264	7,050
雄 和	7,505	7,453	7,287	7,193	7,017	6,795	6,618	6,430	6,242	5,461	5,298	5,353	5,283	5,134	4,881

※ 各年10月1日現在

図15 河辺・雄和地域の最近5年間の人口増減数

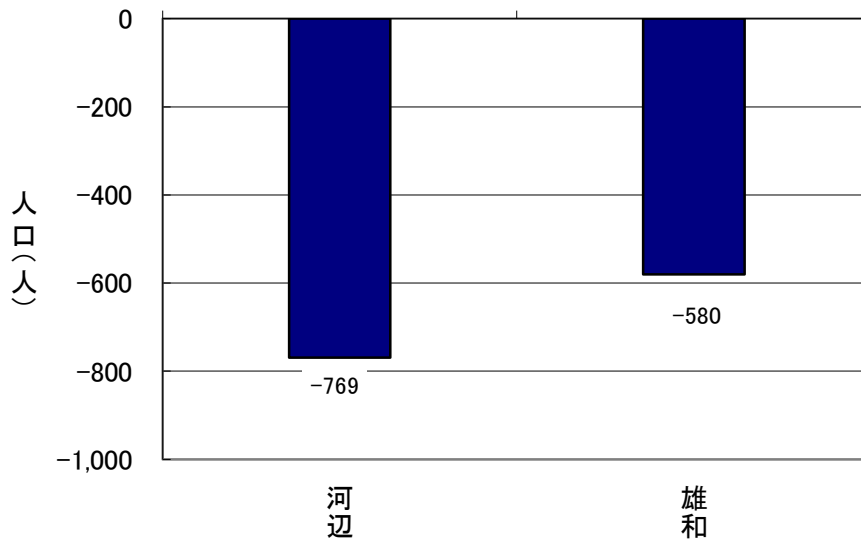

4 人口動態

(1) 社会動態

秋田市における令和7年（令和6年10月1日から令和7年9月30日間）の社会動態は、転入者が8,031人、転出者が8,666人で、差引635人の転出超過となった。

このうち県内移動をみると、他市町村からの転入者（県内転入）は2,713人、他市町村への転出者（県内転出）は1,854人で、差引859人の転入超過となっている。

また、県外移動をみると、転入者（県外転入）は5,318人、転出者（県外転出）は6,812人で、差引1,494人の転出超過となっている。

表12 社会動態の推移

年次	転入計	県内転入	県外転入	転出計	県内転出	県外転出	県内移動	県外移動	社会動態
平成23年	9,736	3,523	6,213	9,784	2,494	7,290	1,029	-1,077	-48
24年	10,075	3,581	6,494	9,674	2,323	7,351	1,258	-857	401
25年	9,906	3,414	6,492	10,269	2,374	7,895	1,040	-1,403	-363
26年	9,906	3,505	6,401	10,172	2,460	7,712	1,045	-1,311	-266
27年	9,477	3,364	6,113	10,149	2,406	7,743	958	-1,630	-672
28年	9,603	3,294	6,309	10,238	2,305	7,933	989	-1,624	-635
29年	9,000	3,202	5,798	9,761	2,356	7,405	846	-1,607	-761
30年	8,605	3,080	5,525	9,620	2,210	7,410	870	-1,885	-1,015
令和元年	9,086	3,253	5,833	9,601	2,155	7,446	1,098	-1,613	-515
2年	8,541	3,081	5,460	8,596	2,084	6,512	997	-1,052	-55
3年	8,526	3,088	5,438	8,378	2,170	6,208	918	-770	148
4年	8,650	2,946	5,704	8,717	2,156	6,561	790	-857	-67
5年	8,564	3,012	5,552	8,699	2,126	6,573	886	-1,021	-135
6年	7,978	2,642	5,336	8,621	1,966	6,655	676	-1,319	-643
7年	8,031	2,713	5,318	8,666	1,854	6,812	859	-1,494	-635
増減									
平成23年	-157	26	-183	-698	-220	-478	246	295	541
24年	339	58	281	-110	-171	61	229	220	449
25年	-169	-167	-2	595	51	544	-218	-546	-764
26年	-	91	-91	-97	86	-183	5	92	97
27年	-429	-141	-288	-23	-54	31	-87	-319	-406
28年	126	-70	196	89	-101	190	31	6	37
29年	-603	-92	-511	-477	51	-528	-143	17	-126
30年	-395	-122	-273	-141	-146	5	24	-278	-254
令和元年	481	173	308	-19	-55	36	228	272	500
2年	-545	-172	-373	-1,005	-71	-934	-101	561	460
3年	-15	7	-22	-218	86	-304	-79	282	203
4年	124	-142	266	339	-14	353	-128	-87	-215
5年	-86	66	-152	-18	-30	12	96	-164	-68
6年	-586	-370	-216	-78	-160	82	-210	-298	-508
7年	53	71	-18	45	-112	157	183	-175	8

※ 各年は、前年10月1日から当該年9月30日までとする。

図16 社会動態の推移



図17 県内移動・県外移動の推移



(2) 自然動態

秋田市における令和7年（令和6年10月1日から令和7年9月30日間）の自然動態は出生数が1,284人、死亡数が4,348人で、自然動態による人口減少は3,064人であった。

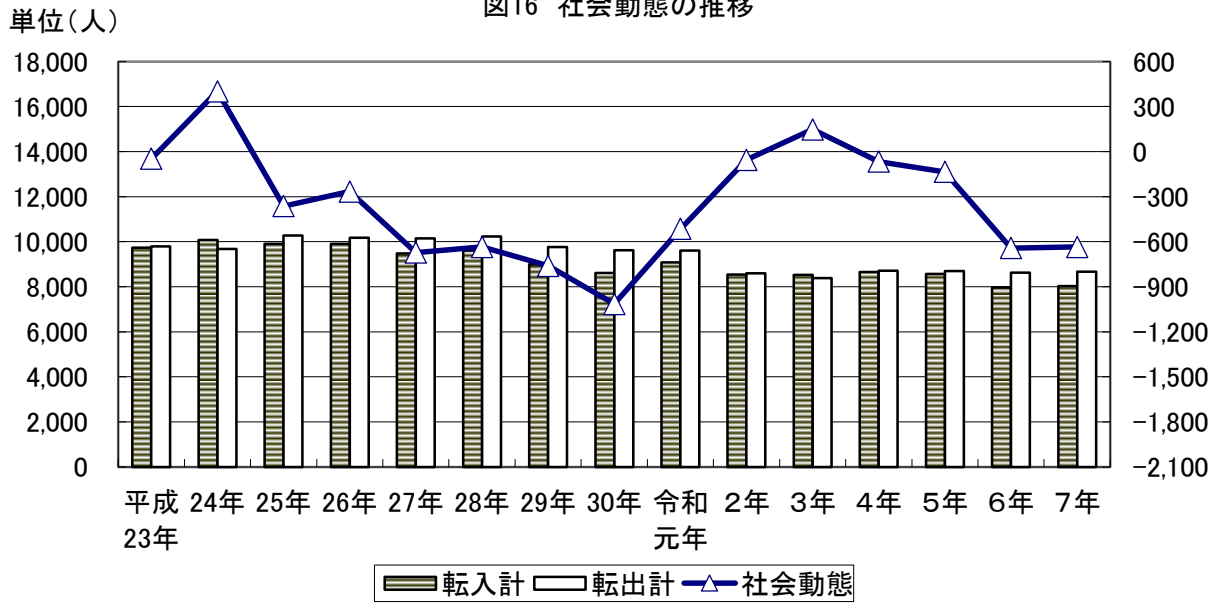
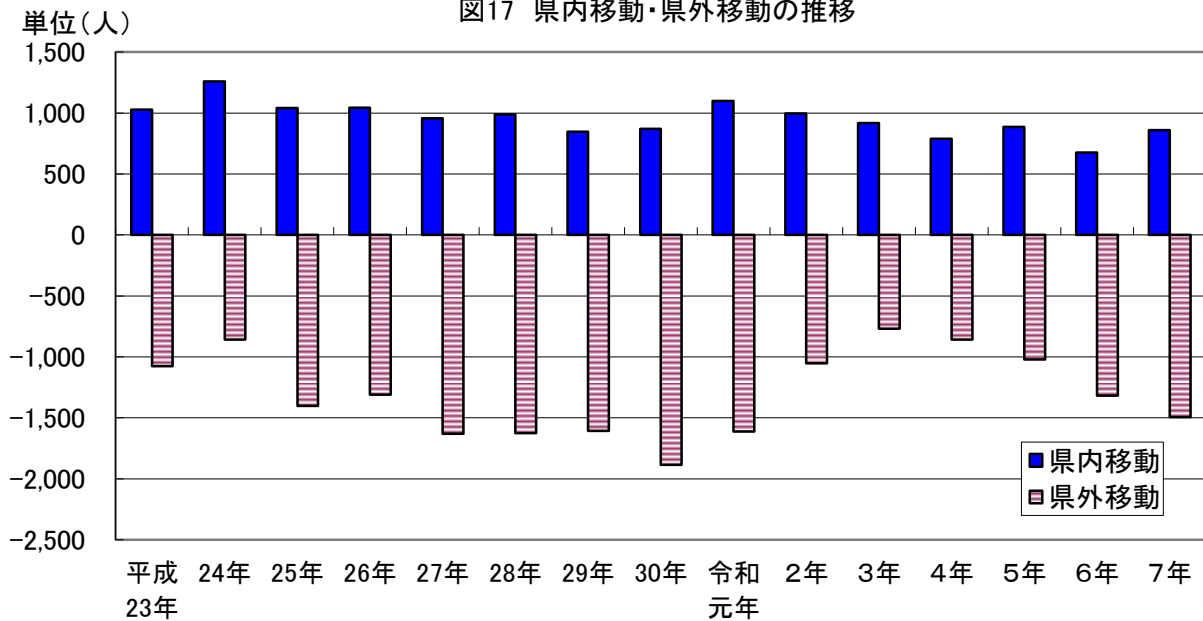
自然動態の推移をみると平成23年から減少傾向にある。令和7年は前年に比べて出生数は85人減少し、死亡数は188人減少した。

表13 自然動態の推移

年次	出生数			死亡数			自然動態		
	出生数	男	女	死亡数	男	女	計	男	女
平成23年	2,316	1,178	1,138	3,334	1,767	1,567	-1,018	-589	-429
24年	2,197	1,105	1,092	3,349	1,678	1,671	-1,152	-573	-579
25年	2,273	1,159	1,114	3,539	1,766	1,773	-1,266	-607	-659
26年	2,255	1,162	1,093	3,443	1,699	1,744	-1,188	-537	-651
27年	2,288	1,212	1,076	3,508	1,818	1,690	-1,220	-606	-614
28年	2,079	1,056	1,023	3,590	1,755	1,835	-1,511	-699	-812
29年	2,008	1,005	1,003	3,737	1,892	1,845	-1,729	-887	-842
30年	1,912	1,004	908	3,593	1,810	1,783	-1,681	-806	-875
令和元年	1,864	941	923	3,653	1,796	1,857	-1,789	-855	-934
2年	1,751	911	840	3,843	1,887	1,956	-2,092	-976	-1,116
3年	1,730	881	849	3,964	1,982	1,982	-2,234	-1,101	-1,133
4年	1,648	833	815	4,119	1,963	2,156	-2,471	-1,130	-1,341
5年	1,521	807	714	4,338	2,125	2,213	-2,817	-1,318	-1,499
6年	1,369	686	683	4,536	2,178	2,358	-3,167	-1,492	-1,675
7年	1,284	660	624	4,348	2,193	2,155	-3,064	-1,533	-1,531
増減									
平成23年	-8	2	-10	139	26	113	-147	-24	-123
24年	-119	-73	-46	15	-89	104	-134	16	-150
25年	76	54	22	190	88	102	-114	-34	-80
26年	-18	3	-21	-96	-67	-29	78	70	8
27年	33	50	-17	65	119	-54	-32	-69	37
28年	-209	-156	-53	82	-63	145	-291	-93	-198
29年	-71	-51	-20	147	137	10	-218	-188	-30
30年	-96	-1	-95	-144	-82	-62	48	81	-33
令和元年	-48	-63	15	60	-14	74	-108	-49	-59
2年	-113	-30	-83	190	91	99	-303	-121	-182
3年	-21	-30	9	121	95	26	-142	-125	-17
4年	-82	-48	-34	155	-19	174	-237	-29	-208
5年	-127	-26	-101	219	162	57	-346	-188	-158
6年	-152	-121	-31	198	53	145	-350	-174	-176
7年	-85	-26	-59	-188	15	-203	103	-41	144

※ 各年は、前年10月1日から当該年9月30日までとする。

単位(人)

図18 自然動態の推移

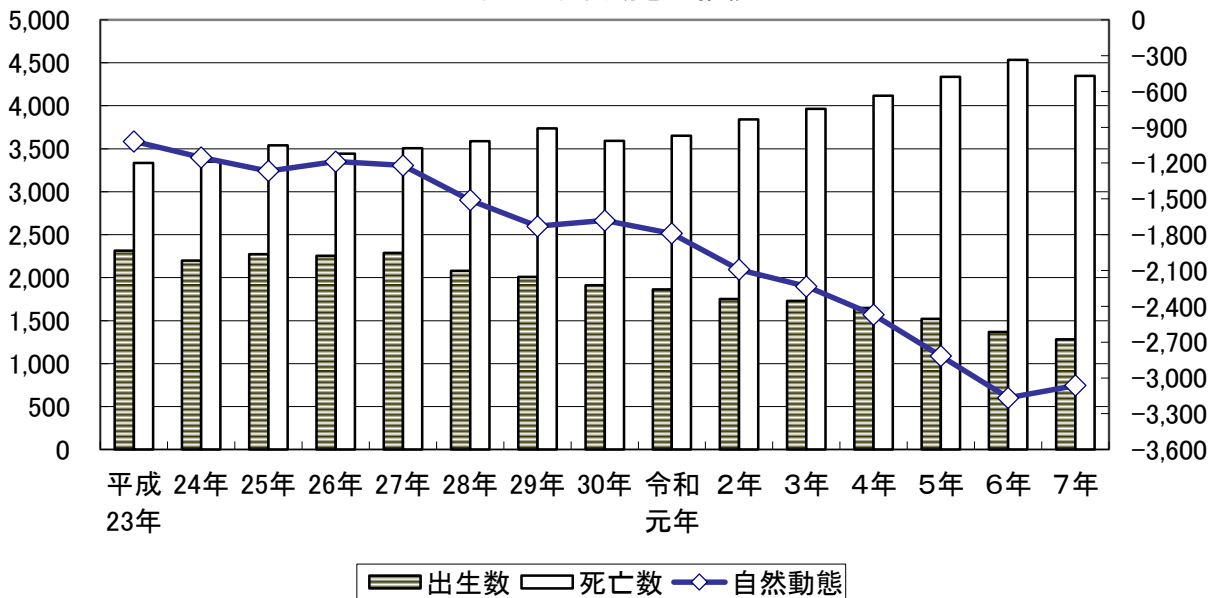

統計表

表1 年齢別人口（全域）

【令和2年国勢調査からの推計値】

年齢(各歳)	総数			年齢(各歳)	総数		
	計	男	女		計	男	女
総数	292,587	138,215	154,372	55～59歳	19,577	9,530	10,047
0～4歳	7,542	3,876	3,666	55	4,181	2,027	2,154
0	1,249	640	609	56	4,100	2,036	2,064
1	1,395	708	687	57	4,111	1,963	2,148
2	1,549	824	725	58	4,089	2,004	2,085
3	1,619	832	787	59	3,096	1,500	1,596
4	1,730	872	858	60～64歳	19,927	9,359	10,568
5～9歳	9,484	4,848	4,636	60	3,874	1,791	2,083
5	1,747	901	846	61	4,002	1,882	2,120
6	1,855	942	913	62	3,948	1,872	2,076
7	1,830	949	881	63	4,077	1,930	2,147
8	2,021	1,030	991	64	4,026	1,884	2,142
9	2,031	1,026	1,005	65～69歳	20,449	9,561	10,888
10～14歳	11,234	5,715	5,519	65	4,116	1,920	2,196
10	2,206	1,152	1,054	66	4,185	1,946	2,239
11	2,197	1,161	1,036	67	4,047	1,901	2,146
12	2,305	1,140	1,165	68	4,022	1,909	2,113
13	2,236	1,116	1,120	69	4,079	1,885	2,194
14	2,290	1,146	1,144	70～74歳	22,053	10,203	11,850
15～19歳	11,982	6,128	5,854	70	4,243	1,939	2,304
15	2,331	1,185	1,146	71	4,331	2,039	2,292
16	2,410	1,224	1,186	72	4,403	2,031	2,372
17	2,462	1,267	1,195	73	4,538	2,097	2,441
18	2,366	1,222	1,144	74	4,538	2,097	2,441
19	2,413	1,230	1,183	75～79歳	21,905	9,448	12,457
20～24歳	11,931	6,108	5,823	75	5,029	2,142	2,887
20	2,350	1,171	1,179	76	5,124	2,282	2,842
21	2,519	1,309	1,210	77	4,452	1,879	2,573
22	2,466	1,279	1,187	78	4,686	2,064	2,622
23	2,383	1,205	1,178	79	2,614	1,081	1,533
24	2,213	1,144	1,069	80～84歳	14,279	5,699	8,580
25～29歳	11,350	5,740	5,610	80	2,625	1,064	1,561
25	2,313	1,204	1,109	81	3,064	1,286	1,778
26	2,231	1,139	1,092	82	3,009	1,203	1,806
27	2,246	1,119	1,127	83	2,975	1,172	1,803
28	2,257	1,103	1,154	84	2,606	974	1,632
29	2,303	1,175	1,128	85～89歳	10,642	3,674	6,968
30～34歳	12,342	6,063	6,279	85	2,373	908	1,465
30	2,409	1,204	1,205	86	2,015	696	1,319
31	2,402	1,197	1,205	87	2,138	744	1,394
32	2,363	1,162	1,201	88	2,133	678	1,455
33	2,540	1,232	1,308	89	1,983	648	1,335
34	2,628	1,268	1,360	90～94歳	5,969	1,582	4,387
35～39歳	14,236	7,012	7,224	90	1,621	499	1,122
35	2,687	1,354	1,333	91	1,336	379	957
36	2,748	1,342	1,406	92	1,158	286	872
37	2,904	1,457	1,447	93	1,025	252	773
38	2,909	1,394	1,515	94	829	166	663
39	2,988	1,465	1,523	95～99歳	1,917	368	1,549
40～44歳	16,842	8,305	8,537	95	711	151	560
40	3,163	1,596	1,567	96	465	101	364
41	3,381	1,675	1,706	97	384	71	313
42	3,387	1,616	1,771	98	229	32	197
43	3,488	1,723	1,765	99	128	13	115
44	3,423	1,695	1,728	100歳以上	169	26	143
45～49歳	20,269	10,129	10,140	不詳	6,159	3,736	2,423
45	3,814	1,902	1,912	(再掲)			
46	3,975	1,976	1,999	15歳未満	28,260	14,439	13,821
47	3,990	1,982	2,008	15～64歳	160,785	79,479	81,306
48	4,088	2,059	2,029	65歳以上	97,383	40,561	56,822
49	4,402	2,210	2,192	年齢別割合(%)			
50～54歳	22,329	11,105	11,224	15歳未満	9.9	10.7	9.1
50	4,424	2,262	2,162	15～64歳	56.1	59.1	53.5
51	4,583	2,301	2,282	65歳以上	34.0	30.2	37.4
52	4,576	2,205	2,371	平均年齢	51.4	49.2	53.3
53	4,518	2,241	2,277				
54	4,228	2,096	2,132				

※国勢調査では、住民基本台帳等の登録の有無に関係なく、「常住者」を調査対象としているため、住民基本台帳法等による転出手続きをとらず（本市に住民基本台帳等の登録がある状態）に他市町村に居住している者が、国勢調査後に転出または死亡した場合、その件数が国勢調査によって把握された同年齢の人口よりも多くなると、「－」（マイナス）が生じることとなる。

表2 年齢別人口（地域別）

【令和2年国勢調査からの推計値】

年齢(各歳)	中 央 地 域			年齢(各歳)	中 央 地 域		
	計	男	女		計	男	女
総 数	68,273	32,403	35,870	55～59歳	5,268	2,641	2,627
0～4歳	1,735	901	834	55	1,161	598	563
0	302	147	155	56	1,145	584	561
1	326	177	149	57	1,062	524	538
2	353	182	171	58	1,094	548	546
3	355	180	175	59	806	387	419
4	399	215	184	60～64歳	4,900	2,408	2,492
5～9歳	2,187	1,128	1,059	60	927	468	459
5	377	207	170	61	1,049	510	539
6	445	227	218	62	954	478	476
7	434	224	210	63	1,013	500	513
8	453	241	212	64	957	452	505
9	478	229	249	65～69歳	4,497	2,048	2,449
10～14歳	2,487	1,293	1,194	65	954	413	541
10	473	252	221	66	917	421	496
11	475	258	217	67	872	401	471
12	556	278	278	68	884	419	465
13	502	260	242	69	870	394	476
14	481	245	236	70～74歳	4,468	2,036	2,432
15～19歳	2,499	1,257	1,242	70	873	380	493
15	509	266	243	71	911	438	473
16	507	247	260	72	901	402	499
17	514	252	262	73	877	403	474
18	493	246	247	74	906	413	493
19	476	246	230	75～79歳	4,497	1,856	2,641
20～24歳	2,594	1,310	1,284	75	1,046	427	619
20	479	233	246	76	1,037	429	608
21	492	253	239	77	954	392	562
22	517	267	250	78	943	397	546
23	580	295	285	79	517	211	306
24	526	262	264	80～84歳	3,015	1,136	1,879
25～29歳	2,732	1,358	1,374	80	560	216	344
25	497	250	247	81	644	237	407
26	500	243	257	82	638	234	404
27	542	271	271	83	618	257	361
28	583	265	318	84	555	192	363
29	610	329	281	85～89歳	2,254	772	1,482
30～34歳	3,301	1,617	1,684	85	493	186	307
30	664	330	334	86	440	143	297
31	680	335	345	87	448	146	302
32	629	310	319	88	463	154	309
33	668	326	342	89	410	143	267
34	660	316	344	90～94歳	1,204	326	878
35～39歳	3,472	1,733	1,739	90	326	83	243
35	690	364	326	91	262	77	185
36	673	325	348	92	216	61	155
37	682	349	333	93	219	62	157
38	712	341	371	94	181	43	138
39	715	354	361	95～99歳	403	78	325
40～44歳	3,946	1,905	2,041	95	154	35	119
40	794	395	399	96	107	27	80
41	786	373	413	97	64	10	54
42	737	338	399	98	56	1	55
43	813	407	406	99	22	5	17
44	816	392	424	100歳以上	10	-1	11
45～49歳	4,847	2,380	2,467	不 詳	2,337	1,408	929
45	908	448	460	(再掲)			
46	945	455	490	15歳未満	6,409	3,322	3,087
47	954	458	496	15～64歳	39,179	19,422	19,757
48	971	493	478	65歳以上	20,348	8,251	12,097
49	1,069	526	543	年齢別割合(%)			
50～54歳	5,620	2,813	2,807	15歳未満	9.7	10.7	8.8
50	1,084	556	528	15～64歳	59.4	62.7	56.5
51	1,130	584	546	65歳以上	30.9	26.6	34.6
52	1,193	571	622	平均年齢	50.7	48.6	52.5
53	1,122	572	550				
54	1,091	530	561				

※国勢調査では、住民基本台帳等の登録の有無に関係なく、「常住者」を調査対象としているため、住民基本台帳法等による転出手続きをとらず（本市に住民基本台帳等の登録がある状態）に他市町村に居住している者が、国勢調査後に転出または死亡した場合、その件数が国勢調査によって把握された同年齢の人口よりも多くなると、「-」（マイナス）が生じることとなる。

表2 年齢別人口（地域別）

【令和2年国勢調査からの推計値】

年齢(各歳)	東 部 地 域			年齢(各歳)	東 部 地 域		
	計	男	女		計	男	女
総 数	59,516	28,413	31,103	55～59歳	3,571	1,741	1,830
0～4歳	1,522	768	754	55	781	364	417
0	247	115	132	56	756	377	379
1	261	128	133	57	743	347	396
2	312	164	148	58	751	386	365
3	343	184	159	59	540	267	273
4	359	177	182	60～64歳	3,490	1,642	1,848
5～9歳	1,906	975	931	60	710	315	395
5	363	179	184	61	696	317	379
6	351	189	162	62	678	331	347
7	373	187	186	63	720	339	381
8	429	222	207	64	686	340	346
9	390	198	192	65～69歳	3,748	1,702	2,046
10～14歳	2,316	1,182	1,134	65	725	342	383
10	479	258	221	66	763	337	426
11	454	230	224	67	749	333	416
12	472	254	218	68	724	314	410
13	470	231	239	69	787	376	411
14	441	209	232	70～74歳	4,346	1,983	2,363
15～19歳	2,611	1,325	1,286	70	795	353	442
15	480	244	236	71	860	397	463
16	505	251	254	72	864	397	467
17	495	253	242	73	895	416	479
18	530	266	264	74	932	420	512
19	601	311	290	75～79歳	4,343	1,891	2,452
20～24歳	3,415	1,892	1,523	75	964	419	545
20	624	333	291	76	1,023	456	567
21	697	391	306	77	869	355	514
22	654	356	298	78	981	452	529
23	699	384	315	79	506	209	297
24	741	428	313	80～84歳	2,806	1,142	1,664
25～29歳	3,199	1,734	1,465	80	526	215	311
25	781	432	349	81	556	251	305
26	769	431	338	82	583	250	333
27	630	338	292	83	591	222	369
28	545	280	265	84	550	204	346
29	474	253	221	85～89歳	2,090	732	1,358
30～34歳	2,341	1,113	1,228	85	502	199	303
30	480	248	232	86	381	124	257
31	431	198	233	87	424	165	259
32	454	204	250	88	413	123	290
33	472	218	254	89	370	121	249
34	504	245	259	90～94歳	1,164	314	850
35～39歳	2,752	1,328	1,424	90	313	99	214
35	501	247	254	91	255	80	175
36	567	277	290	92	228	49	179
37	552	257	295	93	210	52	158
38	547	262	285	94	158	34	124
39	585	285	300	95～99歳	409	102	307
40～44歳	3,424	1,677	1,747	95	140	36	104
40	628	322	306	96	87	27	60
41	666	330	336	97	106	21	85
42	690	312	378	98	38	12	26
43	739	370	369	99	38	6	32
44	701	343	358	100歳以上	54	3	51
45～49歳	4,053	2,017	2,036	不 詳	1,677	1,026	651
45	766	386	380	(再掲)			
46	826	387	439	15歳未満	5,744	2,925	2,819
47	803	399	404	15～64歳	33,135	16,593	16,542
48	798	403	395	65歳以上	18,960	7,869	11,091
49	860	442	418	年齢別割合(%)			
50～54歳	4,279	2,124	2,155	15歳未満	9.9	10.7	9.3
50	860	456	404	15～64歳	57.3	60.6	54.3
51	835	405	430	65歳以上	32.8	28.7	36.4
52	875	424	451	平均年齢	50.0	47.7	52.1
53	862	427	435				
54	847	412	435				

※国勢調査では、住民基本台帳等の登録の有無に関係なく、「常住者」を調査対象としているため、住民基本台帳法等による転出手続きをとらず（本市に住民基本台帳等の登録がある状態）に他市町村に居住している者が、国勢調査後に転出または死亡した場合、その件数が国勢調査によって把握された同年齢の人口よりも多くなると、「-」（マイナス）が生じることとなる。

表2 年齢別人口（地域別）

【令和2年国勢調査からの推計値】

年齢(各歳)	西部地域			年齢(各歳)	西部地域		
	計	男	女		計	男	女
総数	32,095	14,954	17,141	55～59歳	2,219	1,069	1,150
0～4歳	829	434	395	55	446	207	239
0	135	70	65	56	458	221	237
1	136	69	67	57	487	247	240
2	183	104	79	58	493	222	271
3	183	91	92	59	335	172	163
4	192	100	92	60～64歳	2,220	1,051	1,169
5～9歳	1,029	512	517	60	443	212	231
5	206	110	96	61	439	214	225
6	211	91	120	62	456	208	248
7	196	102	94	63	442	206	236
8	190	88	102	64	440	211	229
9	226	121	105	65～69歳	2,350	1,080	1,270
10～14歳	1,232	630	602	65	463	219	244
10	219	112	107	66	459	221	238
11	232	127	105	67	490	236	254
12	268	133	135	68	457	200	257
13	248	127	121	69	481	204	277
14	265	131	134	70～74歳	2,430	1,153	1,277
15～19歳	1,344	689	655	70	496	246	250
15	245	122	123	71	471	233	238
16	278	137	141	72	443	217	226
17	280	143	137	73	523	240	283
18	274	147	127	74	497	217	280
19	267	140	127	75～79歳	2,545	1,123	1,422
20～24歳	1,175	499	676	75	583	268	315
20	264	106	158	76	591	266	325
21	265	120	145	77	486	221	265
22	239	111	128	78	565	241	324
23	207	78	129	79	320	127	193
24	200	84	116	80～84歳	1,709	667	1,042
25～29歳	1,064	473	591	80	301	127	174
25	162	59	103	81	385	168	217
26	197	91	106	82	329	121	208
27	227	106	121	83	393	147	246
28	222	101	121	84	301	104	197
29	256	116	140	85～89歳	1,271	461	810
30～34歳	1,315	630	685	85	286	115	171
30	237	119	118	86	264	105	159
31	269	141	128	87	241	87	154
32	265	120	145	88	241	78	163
33	269	129	140	89	239	76	163
34	275	121	154	90～94歳	642	175	467
35～39歳	1,521	738	783	90	185	59	126
35	276	127	149	91	134	40	94
36	288	140	148	92	131	28	103
37	353	181	172	93	113	29	84
38	303	148	155	94	79	19	60
39	301	142	159	95～99歳	158	15	143
40～44歳	1,852	944	908	95	64	12	52
40	365	194	171	96	38	-1	39
41	360	186	174	97	34	8	26
42	372	173	199	98	15	-5	20
43	388	196	192	99	7	1	6
44	367	195	172	100歳以上	-11	-1	-10
45～49歳	2,206	1,101	1,105	不詳	507	286	221
45	412	202	210	(再掲)			
46	443	233	210	15歳未満	3,090	1,576	1,514
47	413	215	198	15～64歳	17,404	8,419	8,985
48	432	207	225	65歳以上	11,094	4,673	6,421
49	506	244	262	年齢別割合(%)			
50～54歳	2,488	1,225	1,263	15歳未満	9.8	10.7	8.9
50	484	252	232	15～64歳	55.1	57.4	53.1
51	492	262	230	65歳以上	35.1	31.9	37.9
52	513	218	295	平均年齢	52.0	50.3	53.5
53	516	249	267				
54	483	244	239				

※国勢調査では、住民基本台帳等の登録の有無に関係なく、「常住者」を調査対象としているため、住民基本台帳法等による転出手続きをとらず（本市に住民基本台帳等の登録がある状態）に他市町村に居住している者が、国勢調査後に転出または死亡した場合、その件数が国勢調査によって把握された同年齢の人口よりも多くなると、「-」（マイナス）が生じることとなる。

表2 年齢別人口（地域別）

【令和2年国勢調査からの推計値】

年齢(各歳)	南 部 地 域			年齢(各歳)	南 部 地 域		
	計	男	女		計	男	女
総 数	48,023	22,429	25,594	55～59歳	3,229	1,524	1,705
0～4歳	1,333	659	674	55	701	319	382
0	209	109	100	56	636	326	310
1	265	140	125	57	693	304	389
2	271	138	133	58	660	324	336
3	291	142	149	59	539	251	288
4	297	130	167	60～64歳	3,499	1,555	1,944
5～9歳	1,758	916	842	60	676	289	387
5	333	172	161	61	728	325	403
6	340	171	169	62	712	314	398
7	330	183	147	63	685	330	355
8	391	197	194	64	698	297	401
9	364	193	171	65～69歳	3,446	1,650	1,796
10～14歳	2,113	1,060	1,053	65	671	335	336
10	425	217	208	66	728	333	395
11	400	205	195	67	661	327	334
12	420	205	215	68	719	348	371
13	420	206	214	69	667	307	360
14	448	227	221	70～74歳	3,616	1,678	1,938
15～19歳	2,174	1,125	1,049	70	721	336	385
15	444	236	208	71	683	321	362
16	463	252	211	72	676	318	358
17	459	249	210	73	780	356	424
18	415	201	214	74	756	347	409
19	393	187	206	75～79歳	3,448	1,470	1,978
20～24歳	1,655	776	879	75	811	330	481
20	351	187	164	76	831	383	448
21	353	177	176	77	696	290	406
22	369	172	197	78	703	298	405
23	322	146	176	79	407	169	238
24	260	94	166	80～84歳	2,204	932	1,272
25～29歳	1,548	715	833	80	400	165	235
25	326	143	183	81	520	223	297
26	242	107	135	82	487	209	278
27	308	139	169	83	447	182	265
28	313	154	159	84	350	153	197
29	359	172	187	85～89歳	1,561	543	1,018
30～34歳	2,011	993	1,018	85	351	136	215
30	374	188	186	86	302	95	207
31	350	182	168	87	306	110	196
32	373	187	186	88	335	116	219
33	405	193	212	89	267	86	181
34	509	243	266	90～94歳	887	255	632
35～39歳	2,471	1,196	1,275	90	269	85	184
35	473	237	236	91	185	59	126
36	462	216	246	92	193	55	138
37	506	245	261	93	108	28	80
38	503	246	257	94	132	28	104
39	527	252	275	95～99歳	261	64	197
40～44歳	2,962	1,431	1,531	95	91	30	61
40	577	287	290	96	62	9	53
41	574	272	302	97	50	8	42
42	595	300	295	98	38	14	24
43	582	266	316	99	20	3	17
44	634	306	328	100歳以上	35	9	26
45～49歳	3,466	1,720	1,746	不 詳	570	345	225
45	685	336	349	(再掲)			
46	650	347	303	15歳未満	5,204	2,635	2,569
47	668	318	350	15～64歳	26,791	12,848	13,943
48	684	334	350	65歳以上	15,458	6,601	8,857
49	779	385	394	年齢別割合(%)			
50～54歳	3,776	1,813	1,963	15歳未満	11.0	11.9	10.1
50	742	357	385	15～64歳	56.5	58.2	55.0
51	797	377	420	65歳以上	32.6	29.9	34.9
52	768	385	383	平均年齢	50.6	48.9	52.1
53	794	380	414				
54	675	314	361				

※国勢調査では、住民基本台帳等の登録の有無に関係なく、「常住者」を調査対象としているため、住民基本台帳法等による転出手続きをとらず（本市に住民基本台帳等の登録がある状態）に他市町村に居住している者が、国勢調査後に転出または死亡した場合、その件数が国勢調査によって把握された同年齢の人口よりも多くなると、「-」（マイナス）が生じることとなる。

表2 年齢別人口（地域別）

【令和2年国勢調査からの推計値】

年齢(各歳)	北 部 地 域			年齢(各歳)	北 部 地 域		
	計	男	女		計	男	女
総 数	72,749	34,239	38,510	55～59歳	4,610	2,228	2,382
0～4歳	1,946	1,019	927	55	975	482	493
0	333	187	146	56	971	463	508
1	376	178	198	57	967	468	499
2	388	214	174	58	930	445	485
3	414	218	196	59	767	370	397
4	435	222	213	60～64歳	4,911	2,270	2,641
5～9歳	2,352	1,185	1,167	60	964	435	529
5	424	210	214	61	939	446	493
6	464	234	230	62	964	456	508
7	448	230	218	63	1,022	468	554
8	512	263	249	64	1,022	465	557
9	504	248	256	65～69歳	5,286	2,504	2,782
10～14歳	2,767	1,383	1,384	65	1,084	496	588
10	554	280	274	66	1,113	535	578
11	562	296	266	67	1,055	486	569
12	521	242	279	68	1,006	504	502
13	541	266	275	69	1,028	483	545
14	589	299	290	70～74歳	5,831	2,683	3,148
15～19歳	2,926	1,518	1,408	70	1,106	492	614
15	579	276	303	71	1,136	524	612
16	587	307	280	72	1,208	556	652
17	635	330	305	73	1,213	557	656
18	570	313	257	74	1,168	554	614
19	555	292	263	75～79歳	5,922	2,568	3,354
20～24歳	2,559	1,350	1,209	75	1,347	574	773
20	507	257	250	76	1,383	614	769
21	560	290	270	77	1,206	511	695
22	579	313	266	78	1,236	551	685
23	476	248	228	79	750	318	432
24	437	242	195	80～84歳	3,800	1,497	2,303
25～29歳	2,488	1,281	1,207	80	713	295	418
25	475	279	196	81	803	332	471
26	479	243	236	82	803	316	487
27	459	219	240	83	770	298	472
28	524	267	257	84	711	256	455
29	551	273	278	85～89歳	2,831	958	1,873
30～34歳	3,029	1,511	1,518	85	604	226	378
30	583	283	300	86	514	188	326
31	614	307	307	87	597	198	399
32	564	291	273	88	556	170	386
33	652	324	328	89	560	176	384
34	616	306	310	90～94歳	1,657	410	1,247
35～39歳	3,616	1,794	1,822	90	419	141	278
35	665	333	332	91	393	93	300
36	691	349	342	92	307	80	227
37	729	379	350	93	301	65	236
38	755	337	418	94	237	31	206
39	776	396	380	95～99歳	573	95	478
40～44歳	4,131	2,069	2,062	95	214	30	184
40	707	351	356	96	141	35	106
41	890	454	436	97	114	19	95
42	881	427	454	98	69	12	57
43	850	425	425	99	35	-1	36
44	803	412	391	100歳以上	87	12	75
45～49歳	4,999	2,552	2,447	不 詳	986	620	366
45	918	473	445	(再掲)			
46	983	485	498	15歳未満	7,065	3,587	3,478
47	1,013	525	488	15～64歳	38,711	19,305	19,406
48	1,062	540	522	65歳以上	25,987	10,727	15,260
49	1,023	529	494	年齢別割合(%)			
50～54歳	5,442	2,732	2,710	15歳未満	9.8	10.7	9.1
50	1,117	569	548	15～64歳	53.9	57.4	50.9
51	1,161	583	578	65歳以上	36.2	31.9	40.0
52	1,072	518	554	平均年齢	52.3	49.9	54.5
53	1,086	532	554				
54	1,006	530	476				

※国勢調査では、住民基本台帳等の登録の有無に関係なく、「常住者」を調査対象としているため、住民基本台帳法等による転出手続きをとらず（本市に住民基本台帳等の登録がある状態）に他市町村に居住している者が、国勢調査後に転出または死亡した場合、その件数が国勢調査によって把握された同年齢の人口よりも多くなると、「-」（マイナス）が生じることとなる。

表2 年齢別人口（地域別）

【令和2年国勢調査からの推計値】

年齢(各歳)	河 辺 地 域			年齢(各歳)	河 辺 地 域		
	計	男	女		計	男	女
総 数	7,050	3,390	3,660	55～59歳	400	202	198
0～4歳	117	60	57	55	67	33	34
0	16	7	9	56	87	46	41
1	17	7	10	57	92	43	49
2	29	15	14	58	92	48	44
3	25	14	11	59	62	32	30
4	30	17	13	60～64歳	561	256	305
5～9歳	166	85	81	60	96	44	52
5	32	17	15	61	99	43	56
6	28	19	9	62	111	50	61
7	28	12	16	63	114	42	72
8	28	11	17	64	141	77	64
9	50	26	24	65～69歳	621	325	296
10～14歳	204	100	104	65	117	63	54
10	28	19	9	66	110	53	57
11	45	24	21	67	131	71	60
12	49	17	32	68	123	67	56
13	36	19	17	69	140	71	69
14	46	21	25	70～74歳	770	383	387
15～19歳	249	126	123	70	152	78	74
15	48	26	22	71	156	77	79
16	43	17	26	72	174	81	93
17	46	23	23	73	139	71	68
18	55	32	23	74	149	76	73
19	57	28	29	75～79歳	666	301	365
20～24歳	215	113	102	75	156	71	85
20	38	13	25	76	156	79	77
21	45	23	22	77	133	55	78
22	45	30	15	78	147	68	79
23	51	25	26	79	74	28	46
24	36	22	14	80～84歳	439	192	247
25～29歳	233	130	103	80	81	28	53
25	50	28	22	81	89	42	47
26	36	21	15	82	102	44	58
27	54	31	23	83	86	41	45
28	56	28	28	84	81	37	44
29	37	22	15	85～89歳	357	115	242
30～34歳	223	119	104	85	83	31	52
30	43	20	23	86	65	19	46
31	44	23	21	87	77	26	51
32	38	23	15	88	58	16	42
33	54	31	23	89	74	23	51
34	44	22	22	90～94歳	258	67	191
35～39歳	264	146	118	90	62	18	44
35	51	31	20	91	70	23	47
36	47	24	23	92	47	9	38
37	58	37	21	93	49	9	40
38	52	34	18	94	30	8	22
39	56	20	36	95～99歳	72	8	64
40～44歳	333	178	155	95	32	4	28
40	58	31	27	96	15	2	13
41	72	41	31	97	14	4	10
42	73	43	30	98	8	-1	9
43	66	34	32	99	3	-1	4
44	64	29	35	100歳以上	7	4	3
45～49歳	401	207	194	不 詳	45	26	19
45	70	33	37	(再掲)			
46	69	39	30	15歳未満	487	245	242
47	84	40	44	15～64歳	3,328	1,724	1,604
48	79	46	33	65歳以上	3,190	1,395	1,795
49	99	49	50	年齢別割合(%)			
50～54歳	449	247	202	15歳未満	7.0	7.3	6.6
50	89	50	39	15～64歳	47.5	51.2	44.1
51	112	56	56	65歳以上	45.5	41.5	49.3
52	86	56	30	平均年齢	57.1	54.7	59.3
53	80	41	39				
54	82	44	38				

※国勢調査では、住民基本台帳等の登録の有無に関係なく、「常住者」を調査対象としているため、住民基本台帳法等による転出手続きをとらず（本市に住民基本台帳等の登録がある状態）に他市町村に居住している者が、国勢調査後に転出または死亡した場合、その件数が国勢調査によって把握された同年齢の人口よりも多くなると、「-」（マイナス）が生じることとなる。

表2 年齢別人口（地域別）

【令和2年国勢調査からの推計値】

年齢(各歳)	雄 和 地 域			年齢(各歳)	雄 和 地 域		
	計	男	女		計	男	女
総 数	4,881	2,387	2,494	55～59歳	280	125	155
0～4歳	60	35	25	55	50	24	26
0	7	5	2	56	47	19	28
1	14	9	5	57	67	30	37
2	13	7	6	58	69	31	38
3	8	3	5	59	47	21	26
4	18	11	7	60～64歳	346	177	169
5～9歳	86	47	39	60	58	28	30
5	12	6	6	61	52	27	25
6	16	11	5	62	73	35	38
7	21	11	10	63	81	45	36
8	18	8	10	64	82	42	40
9	19	11	8	65～69歳	501	252	249
10～14歳	115	67	48	65	102	52	50
10	28	14	14	66	95	46	49
11	29	21	8	67	89	47	42
12	19	11	8	68	109	57	52
13	19	7	12	69	106	50	56
14	20	14	6	70～74歳	592	287	305
15～19歳	179	88	91	70	100	54	46
15	26	15	11	71	114	49	65
16	27	13	14	72	137	60	77
17	33	17	16	73	111	54	57
18	29	17	12	74	130	70	60
19	64	26	38	75～79歳	484	239	245
20～24歳	318	168	150	75	122	53	69
20	87	42	45	76	103	55	48
21	107	55	52	77	108	55	53
22	63	30	33	78	111	57	54
23	48	29	19	79	40	19	21
24	13	12	1	80～84歳	306	133	173
25～29歳	86	49	37	80	44	18	26
25	22	13	9	81	67	33	34
26	8	3	5	82	67	29	38
27	26	15	11	83	70	25	45
28	14	8	6	84	58	28	30
29	16	10	6	85～89歳	278	93	185
30～34歳	122	80	42	85	54	15	39
30	28	16	12	86	49	22	27
31	14	11	3	87	45	12	33
32	40	27	13	88	67	21	46
33	20	11	9	89	63	23	40
34	20	15	5	90～94歳	157	35	122
35～39歳	140	77	63	90	47	14	33
35	31	15	16	91	37	7	30
36	20	11	9	92	36	4	32
37	24	9	15	93	25	7	18
38	37	26	11	94	12	3	9
39	28	16	12	95～99歳	41	6	35
40～44歳	194	101	93	95	16	4	12
40	34	16	18	96	15	2	13
41	33	19	14	97	2	1	1
42	39	23	16	98	5	-1	6
43	50	25	25	99	3	0	3
44	38	18	20	100歳以上	-13	0	-13
45～49歳	297	152	145	不 詳	37	25	12
45	55	24	31	(再掲)			
46	59	30	29	15歳未満	261	149	112
47	55	27	28	15～64歳	2,237	1,168	1,069
48	62	36	26	65歳以上	2,346	1,045	1,301
49	66	35	31	年齢別割合(%)			
50～54歳	275	151	124	15歳未満	5.4	6.3	4.5
50	48	22	26	15～64歳	46.2	49.4	43.1
51	56	34	22	65歳以上	48.4	44.2	52.4
52	69	33	36	平均年齢	57.7	55.2	60.1
53	58	40	18				
54	44	22	22				

※国勢調査では、住民基本台帳等の登録の有無に関係なく、「常住者」を調査対象としているため、住民基本台帳法等による転出手続きをとらず（本市に住民基本台帳等の登録がある状態）に他市町村に居住している者が、国勢調査後に転出または死亡した場合、その件数が国勢調査によって把握された同年齢の人口よりも多くなると、「-」（マイナス）が生じることとなる。

表3 年齢別人口（地区別）【令和2年国勢調査からの推計値】

年齢(各歳)	大町			旭北			旭南		
	計	男	女	計	男	女	計	男	女
総数	2,402	1,086	1,316	614	321	293	2,388	1,039	1,349
0～4歳	23	13	10	17	7	10	65	32	33
0	2	0	2	2	1	1	9	3	6
1	4	3	1	3	0	3	8	5	3
2	6	2	4	3	0	3	16	7	9
3	6	4	2	5	4	1	13	6	7
4	5	4	1	4	2	2	19	11	8
5～9歳	30	18	12	12	1	11	65	37	28
5	5	6	-1	1	1	0	8	4	4
6	7	6	1	5	1	4	20	9	11
7	9	2	7	4	-1	5	15	8	7
8	7	2	5	1	1	0	14	10	4
9	2	2	0	1	-1	2	8	6	2
10～14歳	45	15	30	14	8	6	80	38	42
10	12	7	5	5	2	3	17	7	10
11	6	1	5	2	2	0	23	13	10
12	14	3	11	2	1	1	17	6	11
13	4	1	3	4	2	2	10	3	7
14	9	3	6	1	1	0	13	9	4
15～19歳	64	39	25	16	8	8	63	37	26
15	10	5	5	5	2	3	16	11	5
16	17	15	2	2	1	1	15	5	10
17	14	7	7	3	1	2	19	11	8
18	11	7	4	2	0	2	6	6	0
19	12	5	7	4	4	0	7	4	3
20～24歳	90	50	40	26	9	17	58	23	35
20	18	9	9	4	2	2	11	5	6
21	17	8	9	3	0	3	16	5	11
22	21	11	10	5	1	4	11	4	7
23	17	10	7	9	4	5	15	8	7
24	17	12	5	5	2	3	5	1	4
25～29歳	66	38	28	37	24	13	101	51	50
25	15	7	8	7	1	6	13	6	7
26	15	8	7	6	5	1	20	13	7
27	14	9	5	5	2	3	18	9	9
28	7	6	1	9	7	2	25	9	16
29	15	8	7	10	9	1	25	14	11
30～34歳	75	30	45	38	17	21	98	47	51
30	10	6	4	7	1	6	23	8	15
31	17	6	11	9	4	5	15	9	6
32	12	6	6	6	3	3	19	10	9
33	17	7	10	10	7	3	22	9	13
34	19	5	14	6	2	4	19	11	8
35～39歳	92	43	49	43	23	20	120	54	66
35	22	7	15	6	4	2	19	10	9
36	11	5	6	10	6	4	19	8	11
37	21	10	11	10	5	5	29	10	19
38	16	9	7	7	3	4	27	12	15
39	22	12	10	10	5	5	26	14	12
40～44歳	123	53	70	51	30	21	133	71	62
40	32	16	16	15	9	6	20	9	11
41	21	8	13	11	5	6	28	15	13
42	20	8	12	7	2	5	27	17	10
43	27	15	12	7	5	2	28	13	15
44	23	6	17	11	9	2	30	17	13
45～49歳	169	93	76	44	26	18	151	70	81
45	30	19	11	8	3	5	26	9	17
46	32	19	13	9	7	2	39	21	18
47	38	19	19	11	8	3	32	15	17
48	36	22	14	10	4	6	27	12	15
49	33	14	19	6	4	2	27	13	14
50～54歳	189	85	104	44	29	15	167	84	83
50	27	14	13	8	6	2	37	17	20
51	33	15	18	11	6	5	27	14	13
52	48	21	27	7	2	5	46	22	24
53	41	15	26	7	7	0	27	17	10
54	40	20	20	11	8	3	30	14	16

表3 年齢別人口（地区別） 【令和2年国勢調査からの推計値】

年齢(各歳)	大町			旭北			旭南		
	計	男	女	計	男	女	計	男	女
55～59歳	211	104	107	41	28	13	169	78	91
55	51	29	22	13	9	4	31	15	16
56	43	22	21	6	4	2	44	24	20
57	40	17	23	11	9	2	33	15	18
58	51	25	26	10	7	3	32	14	18
59	26	11	15	1	-1	2	29	10	19
60～64歳	168	76	92	43	23	20	144	76	68
60	27	14	13	6	4	2	26	12	14
61	41	20	21	11	5	6	29	14	15
62	26	11	15	8	5	3	29	17	12
63	36	15	21	11	4	7	30	18	12
64	38	16	22	7	5	2	30	15	15
65～69歳	203	82	121	42	26	16	154	58	96
65	39	13	26	9	4	5	38	15	23
66	38	19	19	10	8	2	23	5	18
67	45	17	28	6	3	3	26	6	20
68	43	16	27	6	4	2	36	20	16
69	38	17	21	11	7	4	31	12	19
70～74歳	194	84	110	33	16	17	198	88	110
70	37	17	20	4	2	2	34	12	22
71	35	15	20	10	5	5	39	24	15
72	39	16	23	9	4	5	42	13	29
73	37	18	19	5	2	3	38	17	21
74	46	18	28	5	3	2	45	22	23
75～79歳	238	91	147	40	14	26	200	70	130
75	53	15	38	9	5	4	52	19	33
76	67	24	43	9	4	5	33	10	23
77	50	21	29	4	1	3	48	18	30
78	39	17	22	11	4	7	42	15	27
79	29	14	15	7	0	7	25	8	17
80～84歳	133	44	89	26	10	16	154	40	114
80	27	8	19	4	0	4	29	7	22
81	24	6	18	6	3	3	31	7	24
82	34	11	23	5	1	4	32	12	20
83	27	11	16	5	4	1	31	7	24
84	21	8	13	6	2	4	31	7	24
85～89歳	96	33	63	15	5	10	107	29	78
90～94歳	50	13	37	5	0	5	69	13	56
95～99歳	5	-1	6	-4	-1	-3	28	5	23
100歳以上	0	0	0	-2	-1	-1	-1	-1	0
不詳	138	83	55	33	19	14	65	39	26
(再掲)									
15歳未満	98	46	52	43	16	27	210	107	103
15～64歳	1,247	611	636	383	217	166	1,204	591	613
65歳以上	919	346	573	155	69	86	909	302	607
年齢別割合(%)									
15歳未満	4.3	4.6	4.1	7.4	5.3	9.7	9.0	10.7	7.8
15～64歳	55.1	60.9	50.4	65.9	71.9	59.5	51.8	59.1	46.3
65歳以上	40.6	34.5	45.4	26.7	22.8	30.8	39.1	30.2	45.9
平均年齢	56.6	53.8	58.8	48.7	48.7	48.7	54.3	50.1	57.4

※国勢調査では、住民基本台帳等の登録の有無に関係なく、「常住者」を調査対象としているため、住民基本台帳法等による転出手続きをとらず（本市に住民基本台帳等の登録がある状態）に他市町村に居住している者が、国勢調査後に転出または死亡した場合、その件数が国勢調査によって把握された同年齢の人口よりも多くなると、「-」（マイナス）が生じることとなる。

表3 年齢別人口（地区別）【令和2年国勢調査からの推計値】

年齢(各歳)	川 元			川 尻			山 王		
	計	男	女	計	男	女	計	男	女
総 数	2,048	934	1,114	4,710	2,501	2,209	5,597	2,801	2,796
0～4歳	46	28	18	132	72	60	151	74	77
0	8	6	2	26	14	12	27	15	12
1	9	7	2	26	13	13	33	18	15
2	12	6	6	26	15	11	27	15	12
3	9	4	5	20	12	8	26	7	19
4	8	5	3	34	18	16	38	19	19
5～9歳	73	39	34	168	91	77	189	86	103
5	7	4	3	30	20	10	18	7	11
6	15	8	7	26	12	14	52	24	28
7	14	5	9	35	20	15	42	21	21
8	20	13	7	39	20	19	36	17	19
9	17	9	8	38	19	19	41	17	24
10～14歳	91	46	45	171	95	76	250	146	104
10	15	7	8	39	28	11	48	26	22
11	16	9	7	31	18	13	43	27	16
12	22	10	12	35	22	13	56	28	28
13	16	6	10	34	11	23	50	32	18
14	22	14	8	32	16	16	53	33	20
15～19歳	71	35	36	193	104	89	236	110	126
15	13	7	6	46	25	21	53	28	25
16	17	11	6	36	20	16	44	20	24
17	17	7	10	44	21	23	42	21	21
18	10	6	4	36	20	16	49	17	32
19	14	4	10	31	18	13	48	24	24
20～24歳	65	32	33	192	103	89	228	118	110
20	11	3	8	33	13	20	47	21	26
21	9	3	6	35	23	12	35	20	15
22	14	11	3	46	25	21	47	25	22
23	13	3	10	27	17	10	52	22	30
24	18	12	6	51	25	26	47	30	17
25～29歳	120	50	70	235	130	105	315	164	151
25	15	5	10	41	22	19	54	32	22
26	20	7	13	42	23	19	67	35	32
27	18	3	15	43	27	16	73	37	36
28	37	19	18	55	26	29	45	17	28
29	30	16	14	54	32	22	76	43	33
30～34歳	119	55	64	246	139	107	299	152	147
30	25	9	16	43	21	22	63	47	16
31	23	14	9	72	40	32	62	26	36
32	27	14	13	37	21	16	67	32	35
33	28	11	17	49	31	18	66	31	35
34	16	7	9	45	26	19	41	16	25
35～39歳	95	43	52	274	152	122	328	171	157
35	20	13	7	58	32	26	62	36	26
36	24	9	15	58	33	25	75	38	37
37	16	6	10	48	28	20	66	37	29
38	22	10	12	56	28	28	65	27	38
39	13	5	8	54	31	23	60	33	27
40～44歳	121	54	67	303	169	134	383	189	194
40	30	16	14	50	32	18	77	33	44
41	20	6	14	64	34	30	76	37	39
42	26	10	16	62	27	35	71	33	38
43	24	12	12	56	35	21	82	50	32
44	21	10	11	71	41	30	77	36	41
45～49歳	158	73	85	383	201	182	453	204	249
45	29	12	17	74	38	36	88	40	48
46	34	7	27	73	37	36	83	40	43
47	33	20	13	74	35	39	83	32	51
48	29	17	12	79	48	31	106	49	57
49	33	17	16	83	43	40	93	43	50
50～54歳	160	77	83	450	257	193	567	302	265
50	32	20	12	76	46	30	98	51	47
51	30	16	14	91	53	38	124	78	46
52	29	10	19	107	57	50	111	58	53
53	34	12	22	95	54	41	112	51	61
54	35	19	16	81	47	34	122	64	58

表3 年齢別人口（地区別） 【令和2年国勢調査からの推計値】

年齢(各歳)	川元			川尻			山王		
	計	男	女	計	男	女	計	男	女
55～59歳	144	67	77	333	203	130	484	250	234
55	27	13	14	85	53	32	115	58	57
56	34	14	20	70	40	30	104	49	55
57	34	14	20	61	34	27	81	52	29
58	28	16	12	71	48	23	106	55	51
59	21	10	11	46	28	18	78	36	42
60～64歳	127	61	66	326	173	153	400	212	188
60	27	12	15	57	30	27	84	44	40
61	28	13	15	75	43	32	92	46	46
62	22	10	12	64	34	30	64	35	29
63	25	15	10	53	29	24	89	50	39
64	25	11	14	77	37	40	71	37	34
65～69歳	123	56	67	273	142	131	290	138	152
65	19	7	12	64	27	37	75	34	41
66	33	19	14	60	35	25	51	23	28
67	26	10	16	53	29	24	54	26	28
68	30	12	18	41	20	21	55	28	27
69	15	8	7	55	31	24	55	27	28
70～74歳	114	46	68	285	146	139	252	129	123
70	26	8	18	62	34	28	46	23	23
71	29	13	16	66	34	32	55	34	21
72	32	10	22	43	24	19	56	28	28
73	15	9	6	57	26	31	51	21	30
74	12	6	6	57	28	29	44	23	21
75～79歳	127	56	71	296	138	158	237	104	133
75	27	8	19	72	34	38	61	34	27
76	34	16	18	70	28	42	57	22	35
77	31	15	16	63	26	37	42	16	26
78	24	11	13	66	37	29	52	19	33
79	11	6	5	25	13	12	25	13	12
80～84歳	82	24	58	178	74	104	133	54	79
80	15	6	9	42	19	23	22	6	16
81	13	3	10	42	17	25	22	5	17
82	24	8	16	31	18	13	25	11	14
83	13	4	9	34	13	21	36	15	21
84	17	3	14	29	7	22	28	17	11
85～89歳	69	28	41	126	45	81	107	41	66
90～94歳	47	13	34	58	18	40	48	9	39
95～99歳	17	1	16	14	0	14	-1	2	-3
100歳以上	-1	0	-1	1	2	-1	-4	0	-4
不詳	80	50	30	73	47	26	252	146	106
(再掲)									
15歳未満	210	113	97	471	258	213	590	306	284
15～64歳	1,180	547	633	2,935	1,631	1,304	3,693	1,872	1,821
65歳以上	578	224	354	1,231	565	666	1,062	477	585
年齢別割合(%)									
15歳未満	10.7	12.8	8.9	10.2	10.5	9.8	11.0	11.5	10.6
15～64歳	60.0	61.9	58.4	63.3	66.5	59.7	69.1	70.5	67.7
65歳以上	29.4	25.3	32.7	26.5	23.0	30.5	19.9	18.0	21.7
平均年齢	49.6	47.2	51.5	48.5	47.0	50.1	46.0	45.2	46.7

※国勢調査では、住民基本台帳等の登録の有無に関係なく、「常住者」を調査対象としているため、住民基本台帳法等による転出手続きをとらず（本市に住民基本台帳等の登録がある状態）に他市町村に居住している者が、国勢調査後に転出または死亡した場合、その件数が国勢調査によって把握された同年齢の人口よりも多くなると、「-」（マイナス）が生じることとなる。

表3 年齢別人口（地区別）【令和2年国勢調査からの推計値】

年齢(各歳)	高 陽			保 戸 野			泉		
	計	男	女	計	男	女	計	男	女
総 数	1,788	879	909	5,191	2,395	2,796	9,629	4,532	5,097
0～4歳	43	25	18	121	65	56	257	124	133
0	11	6	5	22	12	10	39	18	21
1	7	5	2	18	12	6	44	25	19
2	7	4	3	23	11	12	58	30	28
3	11	5	6	31	15	16	54	26	28
4	7	5	2	27	15	12	62	25	37
5～9歳	52	36	16	178	89	89	358	174	184
5	12	9	3	38	19	19	66	33	33
6	9	9	0	32	17	15	69	33	36
7	6	3	3	39	20	19	80	48	32
8	10	5	5	38	22	16	73	31	42
9	15	10	5	31	11	20	70	29	41
10～14歳	62	35	27	208	116	92	421	209	212
10	14	11	3	30	17	13	86	45	41
11	10	5	5	46	32	14	82	35	47
12	12	8	4	44	17	27	91	48	43
13	8	5	3	40	21	19	82	45	37
14	18	6	12	48	29	19	80	36	44
15～19歳	61	35	26	202	116	86	493	230	263
15	8	7	1	50	32	18	106	46	60
16	15	8	7	37	20	17	99	46	53
17	12	8	4	40	21	19	107	48	59
18	17	10	7	41	25	16	98	48	50
19	9	2	7	34	18	16	83	42	41
20～24歳	88	47	41	175	103	72	362	189	173
20	10	5	5	32	20	12	83	49	34
21	16	7	9	52	29	23	94	40	54
22	19	12	7	31	21	10	74	43	31
23	24	10	14	38	21	17	59	37	22
24	19	13	6	22	12	10	52	20	32
25～29歳	98	52	46	138	46	92	274	142	132
25	21	13	8	13	1	12	43	25	18
26	19	12	7	21	5	16	56	28	28
27	20	9	11	43	14	29	57	30	27
28	22	12	10	28	13	15	62	23	39
29	16	6	10	33	13	20	56	36	20
30～34歳	103	55	48	218	112	106	394	189	205
30	27	17	10	29	10	19	78	42	36
31	19	9	10	27	17	10	65	25	40
32	21	11	10	47	23	24	75	40	35
33	21	11	10	50	27	23	85	40	45
34	15	7	8	65	35	30	91	42	49
35～39歳	94	44	50	225	121	104	439	220	219
35	19	10	9	51	27	24	79	46	33
36	14	5	9	42	22	20	81	35	46
37	14	7	7	46	21	25	94	45	49
38	24	9	15	45	27	18	95	49	46
39	23	13	10	41	24	17	90	45	45
40～44歳	90	36	54	298	127	171	579	281	298
40	20	8	12	65	29	36	104	56	48
41	20	6	14	54	26	28	124	62	62
42	17	8	9	59	19	40	102	50	52
43	18	7	11	61	31	30	124	56	68
44	15	7	8	59	22	37	125	57	68
45～49歳	153	86	67	343	164	179	674	327	347
45	24	15	9	58	24	34	123	61	62
46	29	20	9	67	27	40	122	52	70
47	28	13	15	74	37	37	122	60	62
48	29	16	13	63	35	28	145	72	73
49	43	22	21	81	41	40	162	82	80
50～54歳	143	71	72	428	203	225	857	412	445
50	24	15	9	79	42	37	161	78	83
51	32	17	15	90	33	57	177	93	84
52	33	16	17	95	45	50	158	73	85
53	28	11	17	88	52	36	179	85	94
54	26	12	14	76	31	45	182	83	99

表3 年齢別人口（地区別） 【令和2年国勢調査からの推計値】

年齢(各歳)	高 陽			保 戸 野			泉		
	計	男	女	計	男	女	計	男	女
55～59歳	137	67	70	429	202	227	883	431	452
55	25	7	18	100	50	50	192	94	98
56	23	14	9	89	42	47	182	93	89
57	35	17	18	90	45	45	198	97	101
58	35	22	13	94	41	53	172	78	94
59	19	7	12	56	24	32	139	69	70
60～64歳	115	58	57	359	177	182	777	365	412
60	18	13	5	62	31	31	158	72	86
61	30	16	14	88	40	48	169	84	85
62	24	9	15	78	40	38	152	78	74
63	21	12	9	63	29	34	165	73	92
64	22	8	14	68	37	31	133	58	75
65～69歳	108	55	53	354	152	202	666	287	379
65	17	11	6	75	29	46	154	62	92
66	22	11	11	56	23	33	131	51	80
67	23	9	14	69	29	40	124	63	61
68	25	13	12	73	39	34	145	63	82
69	21	11	10	81	32	49	112	48	64
70～74歳	93	45	48	367	161	206	571	277	294
70	25	9	16	77	32	45	117	56	61
71	17	10	7	77	32	45	123	62	61
72	17	13	4	73	36	37	115	56	59
73	22	9	13	68	35	33	110	54	56
74	12	4	8	72	26	46	106	49	57
75～79歳	91	42	49	359	133	226	533	224	309
75	21	7	14	87	34	53	114	48	66
76	21	11	10	85	26	59	104	40	64
77	21	9	12	82	29	53	118	51	67
78	16	9	7	64	28	36	122	59	63
79	12	6	6	41	16	25	75	26	49
80～84歳	74	18	56	263	109	154	373	151	222
80	5	0	5	48	22	26	63	24	39
81	20	5	15	57	23	34	89	34	55
82	17	4	13	53	21	32	86	31	55
83	15	4	11	53	23	30	72	34	38
84	17	5	12	52	20	32	63	28	35
85～89歳	68	18	50	211	73	138	298	114	184
90～94歳	28	7	21	137	46	91	171	53	118
95～99歳	20	6	14	46	5	41	48	7	41
100歳以上	-4	-1	-3	10	2	8	-10	-6	-4
不 詳	71	42	29	122	73	49	211	132	79
(再掲)									
15歳未満	157	96	61	507	270	237	1,036	507	529
15～64歳	1,082	551	531	2,815	1,371	1,444	5,732	2,786	2,946
65歳以上	478	190	288	1,747	681	1,066	2,650	1,107	1,543
年齢別割合(%)									
15歳未満	9.1	11.5	6.9	10.0	11.6	8.6	11.0	11.5	10.5
15～64歳	63.0	65.8	60.3	55.5	59.0	52.6	60.9	63.3	58.7
65歳以上	27.8	22.7	32.7	34.5	29.3	38.8	28.1	25.2	30.7
平均年齢	49.4	46.0	52.7	52.5	49.6	54.9	49.6	48.1	50.9

※国勢調査では、住民基本台帳等の登録の有無に関係なく、「常住者」を調査対象としているため、住民基本台帳法等による転出手続きをとらず（本市に住民基本台帳等の登録がある状態）に他市町村に居住している者が、国勢調査後に転出または死亡した場合、その件数が国勢調査によって把握された同年齢の人口よりも多くなると、「-」（マイナス）が生じることとなる。

表3 年齢別人口（地区別）【令和2年国勢調査からの推計値】

年齢(各歳)	千 秋			中 通			南 通		
	計	男	女	計	男	女	計	男	女
総 数	4,246	2,059	2,187	4,559	2,060	2,499	3,690	1,733	1,957
0～4歳	70	40	30	85	44	41	103	53	50
0	14	6	8	15	7	8	17	9	8
1	17	11	6	16	7	9	24	11	13
2	9	3	6	25	13	12	13	7	6
3	16	10	6	10	5	5	25	12	13
4	14	10	4	19	12	7	24	14	10
5～9歳	108	55	53	81	41	40	149	84	65
5	19	14	5	14	4	10	31	21	10
6	15	8	7	15	8	7	22	13	9
7	20	10	10	12	5	7	28	17	11
8	23	8	15	22	15	7	22	11	11
9	31	15	16	18	9	9	46	22	24
10～14歳	122	67	55	88	41	47	133	68	65
10	17	12	5	15	8	7	26	14	12
11	25	14	11	22	9	13	26	13	13
12	21	10	11	19	7	12	33	18	15
13	39	22	17	11	6	5	31	13	18
14	20	9	11	21	11	10	17	10	7
15～19歳	126	62	64	118	45	73	123	56	67
15	19	10	9	18	9	9	28	14	14
16	37	18	19	15	5	10	17	4	13
17	21	7	14	20	6	14	26	14	12
18	20	11	9	26	5	21	26	13	13
19	29	16	13	39	20	19	26	11	15
20～24歳	206	107	99	200	94	106	188	88	100
20	42	18	24	31	12	19	28	19	9
21	40	19	21	16	11	5	30	16	14
22	37	21	16	37	15	22	34	10	24
23	45	25	20	59	32	27	49	22	27
24	42	24	18	57	24	33	47	21	26
25～29歳	188	102	86	171	87	84	181	82	99
25	56	33	23	28	12	16	36	19	17
26	25	16	9	41	24	17	33	14	19
27	31	13	18	31	15	16	30	13	17
28	34	14	20	30	11	19	43	16	27
29	42	26	16	41	25	16	39	20	19
30～34歳	189	96	93	184	92	92	217	100	117
30	39	19	20	33	16	17	39	17	22
31	33	19	14	46	24	22	51	25	26
32	46	21	25	34	13	21	40	18	22
33	43	26	17	34	19	15	43	21	22
34	28	11	17	37	20	17	44	19	25
35～39歳	179	90	89	183	88	95	199	92	107
35	38	18	20	38	20	18	43	15	28
36	40	23	17	32	15	17	52	26	26
37	42	25	17	39	18	21	29	10	19
38	31	13	18	36	18	18	39	28	11
39	28	11	17	38	17	21	36	13	23
40～44歳	219	101	118	211	100	111	225	100	125
40	40	19	21	42	25	17	46	20	26
41	43	19	24	54	18	36	52	29	23
42	39	18	21	31	15	16	40	16	24
43	57	26	31	31	16	15	37	12	25
44	40	19	21	53	26	27	50	23	27
45～49歳	273	145	128	304	143	161	215	101	114
45	56	35	21	48	21	27	43	22	21
46	40	22	18	60	26	34	45	22	23
47	61	32	29	56	27	29	43	21	22
48	49	23	26	63	34	29	38	15	23
49	67	33	34	77	35	42	46	21	25
50～54歳	340	171	169	312	153	159	255	128	127
50	65	28	37	60	27	33	58	32	26
51	72	31	41	65	31	34	58	30	28
52	68	41	27	62	30	32	47	22	25
53	65	39	26	73	34	39	49	23	26
54	70	32	38	52	31	21	43	21	22

表3 年齢別人口（地区別） 【令和2年国勢調査からの推計値】

年齢(各歳)	千 秋			中 通			南 通		
	計	男	女	計	男	女	計	男	女
55～59歳	321	170	151	361	191	170	202	96	106
55	70	39	31	81	44	37	50	26	24
56	90	46	44	75	37	38	40	22	18
57	52	28	24	79	46	33	39	18	21
58	64	29	35	71	37	34	34	14	20
59	45	28	17	55	27	28	39	16	23
60～64歳	318	160	158	318	166	152	235	108	127
60	58	28	30	58	33	25	50	29	21
61	61	30	31	59	31	28	42	15	27
62	76	38	38	64	34	30	46	18	28
63	69	38	31	78	34	44	47	23	24
64	54	26	28	59	34	25	50	23	27
65～69歳	338	145	193	331	154	177	212	103	109
65	64	24	40	58	21	37	46	25	21
66	64	31	33	83	43	40	51	22	29
67	66	29	37	54	22	32	35	16	19
68	73	32	41	65	31	34	38	16	22
69	71	29	42	71	37	34	42	24	18
70～74歳	354	153	201	319	134	185	207	81	126
70	71	25	46	59	23	36	42	18	24
71	67	30	37	58	29	29	47	19	28
72	62	26	36	76	30	46	37	12	25
73	71	34	37	61	27	34	42	14	28
74	83	38	45	65	25	40	39	18	21
75～79歳	319	136	183	275	117	158	243	99	144
75	74	35	39	64	25	39	63	28	35
76	82	32	50	67	30	37	49	15	34
77	69	37	32	52	29	23	55	24	31
78	47	13	34	57	22	35	50	21	29
79	47	19	28	35	11	24	26	11	15
80～84歳	205	80	125	190	71	119	164	58	106
80	39	16	23	46	21	25	50	23	27
81	45	20	25	38	11	27	28	8	20
82	42	11	31	34	12	22	37	12	25
83	39	17	22	37	13	24	27	9	18
84	40	16	24	35	14	21	22	6	16
85～89歳	150	50	100	209	56	153	93	33	60
90～94歳	53	20	33	157	45	112	51	17	34
95～99歳	7	4	3	108	25	83	14	7	7
100歳以上	-8	-1	-7	24	2	22	3	0	3
不詳	169	106	63	330	171	159	278	179	99
(再掲)									
15歳未満	300	162	138	254	126	128	385	205	180
15～64歳	2,359	1,204	1,155	2,362	1,159	1,203	2,040	951	1,089
65歳以上	1,418	587	831	1,613	604	1,009	987	398	589
年齢別割合(%)									
15歳未満	7.4	8.3	6.5	6.0	6.7	5.5	11.3	13.2	9.7
15～64歳	57.9	61.6	54.4	55.9	61.4	51.4	59.8	61.2	58.6
65歳以上	34.8	30.1	39.1	38.1	32.0	43.1	28.9	25.6	31.7
平均年齢	52.4	50.5	54.2	55.5	52.8	57.7	48.2	46.2	49.8

※国勢調査では、住民基本台帳等の登録の有無に関係なく、「常住者」を調査対象としているため、住民基本台帳法等による転出手続きをとらず（本市に住居基本台帳等の登録がある状態）に他市町村に居住している者が、国勢調査後に転出または死亡した場合、その件数が国勢調査によって把握された同年齢の人口よりも多くなると、「-」（マイナス）が生じることとなる。

表3 年齢別人口（地区別）【令和2年国勢調査からの推計値】

年齢(各歳)	檜 山			茨 島			八 橋		
	計	男	女	計	男	女	計	男	女
総 数	8,301	3,843	4,458	4,399	2,130	2,269	8,711	4,090	4,621
0～4歳	230	128	102	112	54	58	280	142	138
0	31	14	17	28	13	15	51	23	28
1	43	20	23	19	12	7	55	28	27
2	55	38	17	18	6	12	60	28	32
3	53	32	21	18	9	9	53	26	27
4	48	24	24	29	14	15	61	37	24
5～9歳	309	161	148	115	58	57	300	158	142
5	63	30	33	20	13	7	45	22	23
6	65	34	31	28	8	20	65	37	28
7	64	32	32	17	9	8	49	25	24
8	51	28	23	30	19	11	67	39	28
9	66	37	29	20	9	11	74	35	39
10～14歳	342	171	171	111	61	50	349	177	172
10	63	32	31	20	12	8	66	24	42
11	61	36	25	22	10	12	60	34	26
12	78	41	37	25	15	10	87	44	43
13	83	39	44	23	12	11	67	42	25
14	57	23	34	21	12	9	69	33	36
15～19歳	299	160	139	121	65	56	313	155	158
15	54	24	30	27	13	14	56	33	23
16	67	31	36	28	13	15	61	30	31
17	62	36	26	20	9	11	67	35	32
18	61	31	30	17	12	5	73	35	38
19	55	38	17	29	18	11	56	22	34
20～24歳	260	111	149	136	69	67	320	167	153
20	48	20	28	24	7	17	57	30	27
21	63	29	34	20	12	8	46	31	15
22	37	17	20	38	19	19	66	32	34
23	60	25	35	26	15	11	87	44	43
24	52	20	32	28	16	12	64	30	34
25～29歳	258	109	149	180	101	79	370	180	190
25	55	21	34	35	21	14	65	32	33
26	38	8	30	38	23	15	59	22	37
27	52	33	19	34	19	15	73	38	35
28	50	20	30	38	19	19	98	53	45
29	63	27	36	35	19	16	75	35	40
30～34歳	400	183	217	258	136	122	463	214	249
30	73	32	41	64	33	31	111	52	59
31	78	36	42	57	34	23	106	47	59
32	90	44	46	38	18	20	70	36	34
33	67	24	43	47	24	23	86	38	48
34	92	47	45	52	27	25	90	41	49
35～39歳	468	226	242	216	104	112	517	262	255
35	96	50	46	33	18	15	106	58	48
36	77	33	44	41	18	23	97	49	48
37	100	59	41	43	21	22	85	47	38
38	86	33	53	47	23	24	116	52	64
39	109	51	58	52	24	28	113	56	57
40～44歳	467	224	243	221	113	108	522	257	265
40	88	38	50	48	23	25	117	62	55
41	76	43	33	40	18	22	103	47	56
42	102	48	54	44	23	21	90	44	46
43	97	46	51	52	30	22	112	53	59
44	104	49	55	37	19	18	100	51	49
45～49歳	577	285	292	288	152	136	662	310	352
45	125	70	55	57	29	28	119	50	69
46	120	58	62	57	33	24	135	64	71
47	97	46	51	66	26	40	136	67	69
48	111	54	57	50	33	17	136	59	77
49	124	57	67	58	31	27	136	70	66
50～54歳	608	282	326	393	209	184	707	350	357
50	135	65	70	75	37	38	149	78	71
51	98	41	57	78	46	32	144	80	64
52	136	64	72	91	49	42	155	61	94
53	114	56	58	64	33	31	146	83	63
54	125	56	69	85	44	41	113	48	65

表3 年齢別人口（地区別） 【令和2年国勢調査からの推計値】

年齢(各歳)	檜 山			茨 島			八 橋		
	計	男	女	計	男	女	計	男	女
55～59歳	543	255	288	295	155	140	715	344	371
55	115	53	62	71	41	30	135	67	68
56	105	48	57	69	35	34	171	94	77
57	106	52	54	48	26	22	155	54	101
58	119	57	62	56	29	27	151	76	75
59	98	45	53	51	24	27	103	53	50
60～64歳	636	305	331	315	155	160	619	293	326
60	125	64	61	56	24	32	115	58	57
61	132	65	67	62	29	33	130	59	71
62	115	51	64	59	32	27	127	66	61
63	126	65	61	72	38	34	128	57	71
64	138	60	78	66	32	34	119	53	66
65～69歳	598	270	328	274	137	137	531	243	288
65	135	60	75	53	28	25	108	53	55
66	117	50	67	56	27	29	122	54	68
67	122	59	63	61	36	25	108	47	61
68	103	55	48	54	24	30	97	46	51
69	121	46	75	50	22	28	96	43	53
70～74歳	643	297	346	317	139	178	521	240	281
70	120	53	67	55	25	30	98	43	55
71	132	53	79	63	33	30	93	45	48
72	132	65	67	59	20	39	109	49	60
73	117	54	63	70	30	40	113	53	60
74	142	72	70	70	31	39	108	50	58
75～79歳	667	267	400	372	158	214	500	207	293
75	152	61	91	81	31	50	116	43	73
76	150	66	84	83	48	35	126	57	69
77	144	56	88	78	24	54	97	36	61
78	152	52	100	88	40	48	113	50	63
79	69	32	37	42	15	27	48	21	27
80～84歳	392	165	227	287	112	175	361	126	235
80	65	24	41	44	22	22	61	18	43
81	81	38	43	70	25	45	78	32	46
82	88	37	51	67	26	41	63	19	44
83	82	44	38	56	25	31	91	34	57
84	76	22	54	50	14	36	68	23	45
85～89歳	271	98	173	188	70	118	246	79	167
90～94歳	140	29	111	76	18	58	114	25	89
95～99歳	38	14	24	18	2	16	45	2	43
100歳以上	-17	-1	-16	3	0	3	16	4	12
不詳	172	104	68	103	62	41	240	155	85
(再掲)									
15歳未満	881	460	421	338	173	165	929	477	452
15～64歳	4,516	2,140	2,376	2,423	1,259	1,164	5,208	2,532	2,676
65歳以上	2,732	1,139	1,593	1,535	636	899	2,334	926	1,408
年齢別割合(%)									
15歳未満	10.8	12.3	9.6	7.9	8.4	7.4	11.0	12.1	10.0
15～64歳	55.6	57.2	54.1	56.4	60.9	52.2	61.5	64.3	59.0
65歳以上	33.6	30.5	36.3	35.7	30.8	40.4	27.6	23.5	31.0
平均年齢	51.1	49.4	52.6	53.3	51.0	55.4	49.0	46.8	51.0

※国勢調査では、住民基本台帳等の登録の有無に関係なく、「常住者」を調査対象としているため、住民基本台帳法等による転出手続きをとらず（本市に住民基本台帳等の登録がある状態）に他市町村に居住している者が、国勢調査後に転出または死亡した場合、その件数が国勢調査によって把握された同年齢の人口よりも多くなると、「-」（マイナス）が生じることとなる。

表3 年齢別人口（地区別） 【令和2年国勢調査からの推計値】

年齢(各歳)	東 通			手 形			手 形 (字)		
	計	男	女	計	男	女	計	男	女
総 数	5,767	2,774	2,993	3,549	1,953	1,596	5,660	2,871	2,789
0～4歳	156	75	81	53	22	31	162	79	83
0	33	16	17	9	4	5	31	16	15
1	26	14	12	7	1	6	22	9	13
2	41	18	23	8	2	6	30	17	13
3	28	13	15	15	8	7	37	20	17
4	28	14	14	14	7	7	42	17	25
5～9歳	163	79	84	69	37	32	166	84	82
5	28	15	13	14	6	8	35	13	22
6	27	11	16	15	8	7	31	15	16
7	37	15	22	19	13	6	39	19	20
8	36	20	16	12	6	6	28	17	11
9	35	18	17	9	4	5	33	20	13
10～14歳	191	107	84	73	44	29	170	83	87
10	38	20	18	24	16	8	29	11	18
11	46	22	24	12	6	6	38	19	19
12	37	23	14	14	8	6	38	22	16
13	38	24	14	11	5	6	32	19	13
14	32	18	14	12	9	3	33	12	21
15～19歳	223	114	109	159	90	69	240	132	108
15	45	20	25	20	8	12	32	21	11
16	41	19	22	14	9	5	37	16	21
17	42	22	20	24	12	12	32	17	15
18	33	21	12	45	25	20	57	27	30
19	62	32	30	56	36	20	82	51	31
20～24歳	347	165	182	522	334	188	508	342	166
20	57	25	32	96	53	43	86	63	23
21	57	29	28	93	57	36	100	68	32
22	79	36	43	76	47	29	75	46	29
23	76	35	41	114	76	38	111	73	38
24	78	40	38	143	101	42	136	92	44
25～29歳	276	142	134	480	330	150	586	373	213
25	67	37	30	139	82	57	163	112	51
26	46	25	21	141	100	41	154	93	61
27	64	31	33	91	71	20	117	77	40
28	50	25	25	65	44	21	91	51	40
29	49	24	25	44	33	11	61	40	21
30～34歳	305	129	176	104	68	36	265	128	137
30	69	28	41	27	20	7	45	25	20
31	64	30	34	20	16	4	39	17	22
32	57	20	37	23	12	11	68	31	37
33	61	27	34	14	8	6	50	26	24
34	54	24	30	20	12	8	63	29	34
35～39歳	306	151	155	138	67	71	270	129	141
35	64	32	32	30	14	16	39	16	23
36	72	38	34	16	7	9	69	36	33
37	64	24	40	33	17	16	59	28	31
38	47	30	17	35	17	18	39	15	24
39	59	27	32	24	12	12	64	34	30
40～44歳	361	192	169	145	77	68	306	151	155
40	66	36	30	25	15	10	70	35	35
41	77	46	31	29	15	14	53	27	26
42	74	44	30	28	13	15	55	24	31
43	71	35	36	32	18	14	61	29	32
44	73	31	42	31	16	15	67	36	31
45～49歳	361	185	176	158	82	76	327	166	161
45	76	44	32	33	16	17	65	32	33
46	65	34	31	27	16	11	69	34	35
47	70	33	37	35	19	16	79	40	39
48	78	41	37	29	15	14	55	33	22
49	72	33	39	34	16	18	59	27	32
50～54歳	439	220	219	185	118	67	357	163	194
50	85	42	43	45	27	18	68	36	32
51	83	45	38	28	20	8	65	26	39
52	90	47	43	41	23	18	85	40	45
53	84	39	45	32	19	13	65	29	36
54	97	47	50	39	29	10	74	32	42

表3 年齢別人口（地区別） 【令和2年国勢調査からの推計値】

年齢(各歳)	東 通 手 形			手 形 (字)			手 形 (字)		
	計	男	女	計	男	女	計	男	女
55～59歳	368	183	185	153	81	72	313	150	163
55	73	36	37	28	12	16	60	33	27
56	90	46	44	32	22	10	64	27	37
57	71	30	41	33	16	17	63	33	30
58	85	50	35	30	16	14	86	37	49
59	49	21	28	30	15	15	40	20	20
60～64歳	374	186	188	162	83	79	318	147	171
60	75	40	35	30	14	16	62	28	34
61	76	38	38	36	15	21	54	26	28
62	76	40	36	32	19	13	66	35	31
63	66	24	42	40	19	21	79	36	43
64	81	44	37	24	16	8	57	22	35
65～69歳	361	178	183	171	83	88	313	140	173
65	77	34	43	25	15	10	51	24	27
66	74	42	32	48	24	24	68	28	40
67	68	30	38	36	15	21	79	35	44
68	63	34	29	37	15	22	60	29	31
69	79	38	41	25	14	11	55	24	31
70～74歳	361	170	191	166	80	86	318	149	169
70	75	35	40	32	16	16	74	28	46
71	69	37	32	38	18	20	49	25	24
72	71	37	34	29	15	14	69	32	37
73	66	24	42	34	17	17	56	29	27
74	80	37	43	33	14	19	70	35	35
75～79歳	358	159	199	164	67	97	267	112	155
75	68	33	35	36	13	23	60	23	37
76	79	34	45	35	17	18	55	26	29
77	84	43	41	28	6	22	62	26	36
78	91	35	56	40	20	20	59	25	34
79	36	14	22	25	11	14	31	12	19
80～84歳	248	93	155	122	50	72	212	76	136
80	51	14	37	22	10	12	26	7	19
81	46	18	28	19	9	10	39	19	20
82	41	18	23	28	15	13	60	23	37
83	49	20	29	32	11	21	53	15	38
84	61	23	38	21	5	16	34	12	22
85～89歳	168	63	105	122	36	86	202	65	137
90～94歳	113	37	76	91	16	75	92	30	62
95～99歳	29	7	22	43	10	33	13	3	10
100歳以上	3	-3	6	3	2	1	-12	3	-15
不 詳	256	142	114	266	176	90	267	166	101
(再掲)									
15歳未満	510	261	249	195	103	92	498	246	252
15～64歳	3,360	1,667	1,693	2,206	1,330	876	3,490	1,881	1,609
65歳以上	1,641	704	937	882	344	538	1,405	578	827
年齢別割合(%)									
15歳未満	9.3	9.9	8.6	5.9	5.8	6.1	9.2	9.1	9.4
15～64歳	61.0	63.3	58.8	67.2	74.8	58.2	64.7	69.5	59.9
65歳以上	29.8	26.7	32.5	26.9	19.4	35.7	26.1	21.4	30.8
平均年齢	49.3	47.8	50.7	45.7	41.3	50.8	46.0	42.9	49.1

※国勢調査では、住民基本台帳等の登録の有無に関係なく、「常住者」を調査対象としているため、住民基本台帳法等による転出手続きをとらず（本市に住民基本台帳等の登録がある状態）に他市町村に居住している者が、国勢調査後に転出または死亡した場合、その件数が国勢調査によって把握された同年齢の人口よりも多くなると、「-」（マイナス）が生じることとなる。

表3 年齢別人口（地区別） 【令和2年国勢調査からの推計値】

年齢(各歳)	手形山			泉(旭川)			旭川		
	計	男	女	計	男	女	計	男	女
総数	1,791	780	1,011	2,733	1,302	1,431	2,306	1,082	1,224
0～4歳	61	37	24	88	50	38	76	42	34
0	8	6	2	14	6	8	10	6	4
1	11	7	4	17	10	7	16	10	6
2	9	8	1	22	12	10	12	9	3
3	18	11	7	16	10	6	18	7	11
4	15	5	10	19	12	7	20	10	10
5～9歳	61	40	21	96	50	46	90	52	38
5	9	4	5	19	8	11	18	8	10
6	14	10	4	25	15	10	21	11	10
7	16	11	5	17	9	8	14	11	3
8	9	7	2	22	9	13	21	12	9
9	13	8	5	13	9	4	16	10	6
10～14歳	53	27	26	93	51	42	127	68	59
10	12	7	5	24	20	4	30	15	15
11	8	4	4	9	7	2	20	10	10
12	9	5	4	17	10	7	39	22	17
13	14	7	7	21	5	16	20	11	9
14	10	4	6	22	9	13	18	10	8
15～19歳	68	39	29	108	67	41	112	57	55
15	17	11	6	16	8	8	27	16	11
16	15	9	6	19	12	7	23	12	11
17	6	4	2	27	17	10	26	10	16
18	13	6	7	24	21	3	21	11	10
19	17	9	8	22	9	13	15	8	7
20～24歳	67	35	32	74	33	41	68	37	31
20	9	3	6	16	7	9	14	7	7
21	17	11	6	19	6	13	17	11	6
22	20	10	10	15	7	8	9	4	5
23	13	5	8	12	6	6	13	10	3
24	8	6	2	12	7	5	15	5	10
25～29歳	61	24	37	112	55	57	55	28	27
25	11	4	7	22	13	9	16	8	8
26	12	4	8	24	11	13	9	6	3
27	11	3	8	24	13	11	8	2	6
28	12	4	8	22	9	13	11	3	8
29	15	9	6	20	9	11	11	9	2
30～34歳	64	31	33	137	69	68	93	35	58
30	15	6	9	32	24	8	13	7	6
31	12	6	6	21	12	9	21	8	13
32	14	9	5	17	5	12	18	6	12
33	12	5	7	39	20	19	23	10	13
34	11	5	6	28	8	20	18	4	14
35～39歳	60	30	30	128	62	66	109	60	49
35	9	6	3	30	16	14	12	9	3
36	10	7	3	28	12	16	25	17	8
37	12	2	10	19	11	8	20	9	11
38	17	10	7	29	15	14	24	10	14
39	12	5	7	22	8	14	28	15	13
40～44歳	90	42	48	159	71	88	151	72	79
40	20	11	9	31	17	14	31	13	18
41	18	6	12	27	12	15	27	13	14
42	20	10	10	23	6	17	22	8	14
43	13	5	8	42	18	24	35	18	17
44	19	10	9	36	18	18	36	20	16
45～49歳	104	44	60	184	98	86	171	69	102
45	11	6	5	35	19	16	34	14	20
46	25	7	18	40	16	24	33	13	20
47	20	10	10	33	21	12	34	15	19
48	21	10	11	43	22	21	39	15	24
49	27	11	16	33	20	13	31	12	19
50～54歳	109	45	64	232	123	109	169	85	84
50	21	9	12	49	27	22	44	25	19
51	21	11	10	48	23	25	32	17	15
52	26	9	17	43	23	20	41	20	21
53	19	8	11	54	26	28	23	12	11
54	22	8	14	38	24	14	29	11	18

表3 年齢別人口（地区別） 【令和2年国勢調査からの推計値】

年齢(各歳)	手形山			泉(旭川)			旭川		
	計	男	女	計	男	女	計	男	女
55～59歳	96	41	55	185	78	107	160	83	77
55	21	9	12	40	15	25	36	21	15
56	30	14	16	37	15	22	30	14	16
57	21	8	13	38	17	21	41	21	20
58	11	5	6	32	18	14	32	16	16
59	13	5	8	38	13	25	21	11	10
60～64歳	107	38	69	199	98	101	115	55	60
60	21	7	14	37	14	23	23	8	15
61	22	9	13	39	12	27	25	13	12
62	20	4	16	44	23	21	23	15	8
63	27	12	15	36	20	16	18	6	12
64	17	6	11	43	29	14	26	13	13
65～69歳	143	59	84	153	71	82	161	71	90
65	30	13	17	30	13	17	31	13	18
66	29	9	20	25	11	14	27	15	12
67	24	11	13	26	15	11	37	16	21
68	23	6	17	30	11	19	32	11	21
69	37	20	17	42	21	21	34	16	18
70～74歳	189	75	114	217	101	116	161	69	92
70	37	13	24	43	17	26	18	4	14
71	35	12	23	45	15	30	34	15	19
72	36	16	20	38	23	15	34	13	21
73	40	13	27	47	25	22	29	16	13
74	41	21	20	44	21	23	46	21	25
75～79歳	207	79	128	197	79	118	190	80	110
75	37	11	26	48	26	22	42	16	26
76	38	15	23	46	16	30	43	24	19
77	56	18	38	32	7	25	25	10	15
78	52	25	27	45	17	28	50	21	29
79	24	10	14	26	13	13	30	9	21
80～84歳	126	42	84	149	53	96	141	56	85
80	33	12	21	22	7	15	23	9	14
81	21	7	14	33	11	22	33	14	19
82	19	9	10	28	9	19	32	13	19
83	30	11	19	29	9	20	25	8	17
84	23	3	20	37	17	20	28	12	16
85～89歳	79	32	47	121	47	74	92	29	63
90～94歳	23	9	14	58	19	39	24	10	14
95～99歳	10	4	6	10	2	8	11	3	8
100歳以上	2	-1	3	0	-1	1	0	0	0
不詳	11	8	3	33	26	7	30	21	9
(再掲)									
15歳未満	175	104	71	277	151	126	293	162	131
15～64歳	826	369	457	1,518	754	764	1,203	581	622
65歳以上	779	299	480	905	371	534	780	318	462
年齢別割合(%)									
15歳未満	9.8	13.5	7.0	10.3	11.8	8.8	12.9	15.3	10.8
15～64歳	46.4	47.8	45.3	56.2	59.1	53.7	52.9	54.8	51.2
65歳以上	43.8	38.7	47.6	33.5	29.1	37.5	34.3	30.0	38.0
平均年齢	54.3	50.4	57.3	51.6	48.9	53.9	50.3	47.8	52.6

※国勢調査では、住民基本台帳等の登録の有無に関係なく、「常住者」を調査対象としているため、住民基本台帳法等による転出手続きをとらず（本市に住民基本台帳等の登録がある状態）に他市町村に居住している者が、国勢調査後に転出または死亡した場合、その件数が国勢調査によって把握された同年齢の人口よりも多くなると、「-」（マイナス）が生じることとなる。

表3 年齢別人口（地区別） 【令和2年国勢調査からの推計値】

年齢(各歳)	新 藤 田			濁 川			添 川		
	計	男	女	計	男	女	計	男	女
総 数	1,107	486	621	1,690	802	888	1,920	841	1,079
0～4歳	33	18	15	32	17	15	37	20	17
0	5	0	5	10	6	4	8	4	4
1	2	1	1	3	2	1	7	4	3
2	6	4	2	7	4	3	7	2	5
3	14	7	7	7	4	3	10	8	2
4	6	6	0	5	1	4	5	2	3
5～9歳	40	17	23	41	23	18	49	27	22
5	9	5	4	2	1	1	2	0	2
6	6	3	3	10	5	5	11	8	3
7	6	3	3	7	4	3	8	6	2
8	14	6	8	9	5	4	13	5	8
9	5	0	5	13	8	5	15	8	7
10～14歳	63	33	30	72	34	38	62	26	36
10	7	5	2	18	8	10	14	6	8
11	14	9	5	15	5	10	9	3	6
12	16	8	8	13	9	4	11	5	6
13	11	4	7	18	9	9	14	6	8
14	15	7	8	8	3	5	14	6	8
15～19歳	51	25	26	78	44	34	86	44	42
15	8	3	5	20	17	3	11	4	7
16	10	8	2	10	5	5	17	11	6
17	11	4	7	23	14	9	18	7	11
18	13	4	9	11	2	9	19	11	8
19	9	6	3	14	6	8	21	11	10
20～24歳	32	13	19	26	8	18	63	22	41
20	7	5	2	6	3	3	16	4	12
21	9	4	5	9	3	6	16	5	11
22	7	0	7	2	1	1	10	2	8
23	4	1	3	3	0	3	13	4	9
24	5	3	2	6	1	5	8	7	1
25～29歳	33	17	16	45	26	19	31	16	15
25	7	4	3	5	2	3	10	8	2
26	7	5	2	7	5	2	4	2	2
27	2	1	1	18	12	6	5	1	4
28	10	3	7	11	4	7	6	2	4
29	7	4	3	4	3	1	6	3	3
30～34歳	31	13	18	60	28	32	52	18	34
30	6	1	5	9	1	8	13	7	6
31	5	1	4	9	4	5	8	0	8
32	9	5	4	12	8	4	11	4	7
33	10	6	4	16	9	7	11	5	6
34	1	0	1	14	6	8	9	2	7
35～39歳	45	27	18	61	29	32	55	30	25
35	5	5	0	17	7	10	9	6	3
36	16	7	9	10	5	5	7	1	6
37	9	6	3	11	8	3	17	9	8
38	4	2	2	9	2	7	11	8	3
39	11	7	4	14	7	7	11	6	5
40～44歳	65	25	40	88	35	53	79	43	36
40	8	1	7	7	3	4	13	7	6
41	14	8	6	18	8	10	14	8	6
42	14	3	11	20	11	9	14	6	8
43	15	6	9	31	11	20	23	15	8
44	14	7	7	12	2	10	15	7	8
45～49歳	75	38	37	139	76	63	132	60	72
45	11	5	6	31	10	21	18	8	10
46	15	8	7	32	23	9	37	22	15
47	17	8	9	18	7	11	18	5	13
48	17	9	8	28	16	12	28	11	17
49	15	8	7	30	20	10	31	14	17
50～54歳	54	24	30	122	64	58	166	80	86
50	9	6	3	34	17	17	34	17	17
51	16	4	12	23	15	8	28	10	18
52	9	2	7	23	9	14	35	17	18
53	8	5	3	15	9	6	24	16	8
54	12	7	5	27	14	13	45	20	25

表3 年齢別人口（地区別） 【令和2年国勢調査からの推計値】

年齢(各歳)	新 藤 田			濁 川			添 川		
	計	男	女	計	男	女	計	男	女
55～59歳	52	29	23	90	46	44	160	82	78
55	15	10	5	23	10	13	41	21	20
56	6	3	3	21	13	8	34	16	18
57	15	7	8	15	5	10	30	15	15
58	9	5	4	17	11	6	27	15	12
59	7	4	3	14	7	7	28	15	13
60～64歳	58	21	37	108	43	65	142	69	73
60	14	4	10	20	3	17	39	18	21
61	9	1	8	23	10	13	29	12	17
62	6	2	4	19	10	9	27	12	15
63	15	9	6	21	9	12	25	15	10
64	14	5	9	25	11	14	22	12	10
65～69歳	90	43	47	137	61	76	125	58	67
65	19	8	11	33	18	15	24	9	15
66	19	10	9	27	11	16	30	19	11
67	15	8	7	26	8	18	19	12	7
68	13	5	8	25	17	8	25	9	16
69	24	12	12	26	7	19	27	9	18
70～74歳	112	46	66	177	78	99	142	60	82
70	17	3	14	18	10	8	25	9	16
71	20	14	6	38	15	23	26	11	15
72	18	7	11	47	16	31	27	12	15
73	30	13	17	42	19	23	30	13	17
74	27	9	18	32	18	14	34	15	19
75～79歳	100	39	61	194	86	108	167	71	96
75	24	6	18	43	15	28	43	22	21
76	18	7	11	55	30	25	33	12	21
77	22	9	13	40	17	23	32	14	18
78	27	12	15	36	18	18	41	17	24
79	9	5	4	20	6	14	18	6	12
80～84歳	62	27	35	127	57	70	107	47	60
80	6	3	3	29	13	16	19	7	12
81	15	6	9	21	9	12	19	11	8
82	13	5	8	33	12	21	22	7	15
83	10	3	7	28	16	12	23	13	10
84	18	10	8	16	7	9	24	9	15
85～89歳	60	17	43	63	33	30	99	37	62
90～94歳	43	12	31	22	6	16	80	14	66
95～99歳	5	3	2	-2	1	-3	57	9	48
100歳以上	0	-3	3	-3	0	-3	20	1	19
不詳	3	2	1	13	7	6	9	7	2
(再掲)									
15歳未満	136	68	68	145	74	71	148	73	75
15～64歳	496	232	264	817	399	418	966	464	502
65歳以上	472	184	288	715	322	393	797	297	500
年齢別割合(%)									
15歳未満	12.3	14.0	11.0	8.6	9.3	8.0	7.7	8.8	7.0
15～64歳	44.9	47.9	42.6	48.7	50.2	47.4	50.5	55.6	46.6
65歳以上	42.8	38.0	46.5	42.6	40.5	44.6	41.7	35.6	46.4
平均年齢	53.5	50.5	55.7	54.8	53.7	55.8	57.2	54.0	59.6

※国勢調査では、住民基本台帳等の登録の有無に関係なく、「常住者」を調査対象としているため、住民基本台帳法等による転出手続きをとらず（本市に住民基本台帳等の登録がある状態）に他市町村に居住している者が、国勢調査後に転出または死亡した場合、その件数が国勢調査によって把握された同年齢の人口よりも多くなると、「-」（マイナス）が生じることとなる。

表3 年齢別人口（地区別） 【令和2年国勢調査からの推計値】

年齢(各歳)	山内			仁別			広面		
	計	男	女	計	男	女	計	男	女
総数	284	110	174	95	38	57	13,452	6,325	7,127
0～4歳	0	0	0	0	0	0	379	181	198
0	0	0	0	0	0	0	54	24	30
1	0	0	0	0	0	0	74	33	41
2	0	0	0	0	0	0	72	37	35
3	0	0	0	0	0	0	86	46	40
4	0	0	0	0	0	0	93	41	52
5～9歳	3	2	1	1	0	1	433	209	224
5	0	0	0	0	0	0	93	46	47
6	2	2	0	0	0	0	78	43	35
7	0	0	0	0	0	0	80	38	42
8	1	0	1	0	0	0	88	37	51
9	0	0	0	1	0	1	94	45	49
10～14歳	2	2	0	2	0	2	464	239	225
10	0	0	0	1	0	1	99	54	45
11	0	0	0	0	0	0	95	47	48
12	1	1	0	0	0	0	104	56	48
13	0	0	0	1	0	1	93	43	50
14	1	1	0	0	0	0	73	39	34
15～19歳	0	0	0	1	1	0	551	259	292
15	0	0	0	0	1	-1	94	48	46
16	0	0	0	0	0	0	109	45	64
17	0	0	0	0	0	0	104	54	50
18	0	0	0	1	0	1	111	46	65
19	0	0	0	0	0	0	133	66	67
20～24歳	2	1	1	2	1	1	882	446	436
20	2	1	1	0	0	0	142	70	72
21	0	0	0	0	0	0	167	85	82
22	0	0	0	1	0	1	162	91	71
23	0	0	0	1	1	0	189	86	103
24	0	0	0	0	0	0	222	114	108
25～29歳	4	2	2	4	2	2	994	487	507
25	0	0	0	0	0	0	227	107	120
26	0	0	0	1	1	0	245	121	124
27	4	2	2	1	0	1	201	97	104
28	0	0	0	0	0	0	170	92	78
29	0	0	0	2	1	1	151	70	81
30～34歳	4	3	1	3	0	3	651	317	334
30	0	0	0	0	0	0	142	73	69
31	1	1	0	1	0	1	110	50	60
32	0	0	0	0	0	0	119	53	66
33	0	0	0	1	0	1	129	60	69
34	3	2	1	1	0	1	151	81	70
35～39歳	9	5	4	3	2	1	691	330	361
35	3	1	2	1	1	0	132	59	73
36	1	0	1	0	0	0	148	64	84
37	4	4	0	0	0	0	136	71	65
38	1	0	1	1	0	1	145	66	79
39	0	0	0	1	1	0	130	70	60
40～44歳	9	5	4	4	2	2	771	376	395
40	2	1	1	2	1	1	118	59	59
41	3	1	2	0	0	0	148	72	76
42	1	1	0	1	0	1	176	82	94
43	3	2	1	0	0	0	167	85	82
44	0	0	0	1	1	0	162	78	84
45～49歳	4	2	2	5	4	1	906	445	461
45	2	1	1	2	1	1	193	94	99
46	1	1	0	1	1	0	196	84	112
47	0	0	0	0	1	-1	188	93	95
48	0	0	0	2	1	1	141	79	62
49	1	0	1	0	0	0	188	95	93
50～54歳	6	2	4	3	3	0	956	441	515
50	2	1	1	1	1	0	174	91	83
51	1	0	1	0	0	0	198	87	111
52	0	-1	1	0	0	0	179	93	86
53	2	2	0	1	1	0	221	95	126
54	1	0	1	1	1	0	184	75	109

表3 年齢別人口（地区別） 【令和2年国勢調査からの推計値】

年齢(各歳)	山内			仁別			広面		
	計	男	女	計	男	女	計	男	女
55～59歳	15	7	8	6	2	4	784	384	400
55	4	1	3	2	1	1	169	76	93
56	3	1	2	4	2	2	145	70	75
57	3	1	2	0	0	0	171	81	90
58	1	1	0	-1	-1	0	176	92	84
59	4	3	1	1	0	1	123	65	58
60～64歳	18	5	13	9	3	6	709	346	363
60	5	1	4	0	0	0	158	74	84
61	1	1	0	2	0	2	146	71	75
62	4	2	2	2	1	1	136	65	71
63	5	1	4	2	1	1	147	71	76
64	3	0	3	3	1	2	122	65	57
65～69歳	20	8	12	8	3	5	744	321	423
65	5	3	2	1	0	1	158	71	87
66	4	2	2	0	0	0	140	60	80
67	4	-1	5	3	1	2	158	70	88
68	5	4	1	1	0	1	140	46	94
69	2	0	2	3	2	1	148	74	74
70～74歳	26	17	9	13	7	6	861	409	452
70	6	3	3	3	1	2	163	81	82
71	7	3	4	1	1	0	165	83	82
72	4	4	0	7	4	3	196	92	104
73	8	6	2	1	0	1	156	84	72
74	1	1	0	1	1	0	181	69	112
75～79歳	28	12	16	14	7	7	875	376	499
75	6	4	2	4	2	2	188	85	103
76	5	1	4	3	1	2	215	101	114
77	5	2	3	2	2	0	169	70	99
78	6	2	4	4	2	2	192	84	108
79	6	3	3	1	0	1	111	36	75
80～84歳	34	10	24	7	2	5	585	237	348
80	5	0	5	1	0	1	103	46	57
81	3	0	3	2	0	2	115	53	62
82	7	2	5	3	1	2	121	52	69
83	10	4	6	1	1	0	129	43	86
84	9	4	5	0	0	0	117	43	74
85～89歳	32	8	24	8	0	8	426	155	271
90～94歳	46	10	36	1	-1	2	237	67	170
95～99歳	19	6	13	1	0	1	65	20	45
100歳以上	1	1	0	0	0	0	7	0	7
不詳	2	2	0	0	0	0	481	280	201
(再掲)									
15歳未満	5	4	1	3	0	3	1,276	629	647
15～64歳	71	32	39	40	20	20	7,895	3,831	4,064
65歳以上	206	72	134	52	18	34	3,800	1,585	2,215
年齢別割合(%)									
15歳未満	1.8	3.7	0.6	3.2	0.0	5.3	9.8	10.4	9.3
15～64歳	25.2	29.6	22.4	42.1	52.6	35.1	60.9	63.4	58.7
65歳以上	73.0	66.7	77.0	54.7	47.4	59.6	29.3	26.2	32.0
平均年齢	73.5	68.1	76.9	62.2	58.6	64.6	48.1	46.5	49.5

※国勢調査では、住民基本台帳等の登録の有無に関係なく、「常住者」を調査対象としているため、住民基本台帳法等による転出手続きをとらず（本市に住民基本台帳等の登録がある状態）に他市町村に居住している者が、国勢調査後に転出または死亡した場合、その件数が国勢調査によって把握された同年齢の人口よりも多くなると、「-」（マイナス）が生じることとなる。

表3 年齢別人口（地区別） 【令和2年国勢調査からの推計値】

年齢(各歳)	柳田			横森			桜		
	計	男	女	計	男	女	計	男	女
総数	1,750	814	936	3,756	1,750	2,006	3,167	1,451	1,716
0～4歳	38	17	21	98	49	49	70	32	38
0	9	3	6	13	8	5	11	3	8
1	6	4	2	20	9	11	13	5	8
2	8	4	4	26	10	16	11	7	4
3	9	4	5	14	9	5	18	8	10
4	6	2	4	25	13	12	17	9	8
5～9歳	47	26	21	113	61	52	90	45	45
5	11	3	8	16	7	9	18	8	10
6	4	2	2	26	16	10	18	9	9
7	9	5	4	13	10	3	21	7	14
8	15	11	4	38	21	17	20	12	8
9	8	5	3	20	7	13	13	9	4
10～14歳	71	36	35	153	73	80	116	60	56
10	14	8	6	30	16	14	26	15	11
11	14	5	9	30	12	18	21	10	11
12	11	5	6	25	14	11	18	9	9
13	15	9	6	34	18	16	30	15	15
14	17	9	8	34	13	21	21	11	10
15～19歳	81	37	44	148	73	75	137	62	75
15	19	11	8	35	19	16	20	12	8
16	15	5	10	33	15	18	32	13	19
17	20	9	11	26	13	13	23	11	12
18	10	4	6	26	15	11	33	14	19
19	17	8	9	28	11	17	29	12	17
20～24歳	123	54	69	118	57	61	141	66	75
20	20	12	8	27	9	18	20	11	9
21	22	8	14	23	10	13	32	17	15
22	23	8	15	27	18	9	41	17	24
23	29	12	17	22	11	11	20	10	10
24	29	14	15	19	9	10	28	11	17
25～29歳	99	31	68	109	39	70	137	70	67
25	26	6	20	18	7	11	28	20	8
26	21	6	15	26	10	16	31	7	24
27	17	2	15	14	4	10	17	10	7
28	25	14	11	25	7	18	20	10	10
29	10	3	7	26	11	15	41	23	18
30～34歳	65	33	32	192	98	94	106	45	61
30	14	9	5	32	16	16	24	10	14
31	14	7	7	47	24	23	17	6	11
32	15	4	11	43	19	24	15	8	7
33	10	5	5	27	14	13	21	6	15
34	12	8	4	43	25	18	29	15	14
35～39歳	77	37	40	189	100	89	151	68	83
35	15	8	7	35	16	19	26	15	11
36	15	4	11	44	27	17	27	12	15
37	10	7	3	40	19	21	30	10	20
38	19	9	10	32	20	12	33	12	21
39	18	9	9	38	18	20	35	19	16
40～44歳	83	43	40	217	101	116	175	88	87
40	19	7	12	34	17	17	42	27	15
41	17	9	8	45	22	23	35	16	19
42	16	5	11	57	19	38	39	12	27
43	11	11	0	39	19	20	28	11	17
44	20	11	9	42	24	18	31	22	9
45～49歳	138	66	72	292	150	142	233	111	122
45	20	9	11	55	33	22	33	14	19
46	23	9	14	59	30	29	57	19	38
47	31	13	18	50	25	25	44	24	20
48	26	15	11	64	34	30	50	24	26
49	38	20	18	64	28	36	49	30	19
50～54歳	148	86	62	262	140	122	229	110	119
50	34	23	11	54	30	24	37	12	25
51	27	14	13	56	31	25	54	24	30
52	31	18	13	44	21	23	45	25	20
53	35	19	16	49	26	23	47	24	23
54	21	12	9	59	32	27	46	25	21

表3 年齢別人口（地区別） 【令和2年国勢調査からの推計値】

年齢(各歳)	柳田			横森			桜		
	計	男	女	計	男	女	計	男	女
55～59歳	104	57	47	215	97	118	181	89	92
55	22	9	13	53	21	32	37	18	19
56	19	14	5	41	22	19	44	26	18
57	20	10	10	39	16	23	37	17	20
58	27	15	12	53	24	29	31	11	20
59	16	9	7	29	14	15	32	17	15
60～64歳	102	41	61	202	99	103	135	60	75
60	19	8	11	39	20	19	30	14	16
61	18	7	11	52	27	25	24	9	15
62	25	8	17	39	21	18	31	13	18
63	21	13	8	35	11	24	20	10	10
64	19	5	14	37	20	17	30	14	16
65～69歳	97	44	53	252	116	136	185	84	101
65	15	8	7	46	24	22	43	22	21
66	21	5	16	54	22	32	39	15	24
67	23	14	9	44	18	26	34	17	17
68	24	13	11	50	24	26	34	16	18
69	14	4	10	58	28	30	35	14	21
70～74歳	134	68	66	294	122	172	293	119	174
70	33	18	15	45	15	30	37	14	23
71	21	10	11	54	19	35	59	27	32
72	29	15	14	58	24	34	53	21	32
73	33	14	19	63	30	33	64	29	35
74	18	11	7	74	34	40	80	28	52
75～79歳	106	44	62	331	148	183	316	140	176
75	24	10	14	80	37	43	75	34	41
76	21	8	13	78	31	47	73	30	43
77	23	8	15	61	28	33	75	32	43
78	26	11	15	77	33	44	58	30	28
79	12	7	5	35	19	16	35	14	21
80～84歳	72	34	38	227	88	139	191	89	102
80	21	10	11	46	17	29	39	20	19
81	19	13	6	50	22	28	43	23	20
82	13	4	9	43	18	25	37	18	19
83	11	4	7	46	14	32	42	19	23
84	8	3	5	42	17	25	30	9	21
85～89歳	49	20	29	162	58	104	134	48	86
90～94歳	38	10	28	85	30	55	52	12	40
95～99歳	26	7	19	24	7	17	18	8	10
100歳以上	7	0	7	-1	1	-2	9	1	8
不詳	45	23	22	74	43	31	68	44	24
(再掲)									
15歳未満	156	79	77	364	183	181	276	137	139
15～64歳	1,020	485	535	1,944	954	990	1,625	769	856
65歳以上	529	227	302	1,374	570	804	1,198	501	697
年齢別割合(%)									
15歳未満	9.1	10.0	8.4	9.9	10.7	9.2	8.9	9.7	8.2
15～64歳	59.8	61.3	58.5	52.8	55.9	50.1	52.4	54.7	50.6
65歳以上	31.0	28.7	33.0	37.3	33.4	40.7	38.7	35.6	41.2
平均年齢	49.7	48.9	50.5	52.5	50.7	54.0	52.7	51.2	53.9

※国勢調査では、住民基本台帳等の登録の有無に関係なく、「常住者」を調査対象としているため、住民基本台帳法等による転出手続きをとらず（本市に住民基本台帳等の登録がある状態）に他市町村に居住している者が、国勢調査後に転出または死亡した場合、その件数が国勢調査によって把握された同年齢の人口よりも多くなると、「-」（マイナス）が生じることとなる。

表3 年齢別人口（地区別） 【令和2年国勢調査からの推計値】

年齢(各歳)	桜 丘			桜 台			大 平 台		
	計	男	女	計	男	女	計	男	女
総 数	2,110	967	1,143	2,405	1,175	1,230	1,588	762	826
0～4歳	30	18	12	110	54	56	42	23	19
0	6	4	2	11	3	8	2	0	2
1	3	1	2	14	6	8	8	4	4
2	4	2	2	29	15	14	8	6	2
3	7	3	4	21	9	12	14	10	4
4	10	8	2	35	21	14	10	3	7
5～9歳	47	17	30	246	134	112	69	36	33
5	10	5	5	40	28	12	13	8	5
6	4	3	1	42	23	19	9	5	4
7	12	5	7	47	20	27	12	5	7
8	10	1	9	59	34	25	19	11	8
9	11	3	8	58	29	29	16	7	9
10～14歳	112	50	62	252	122	130	126	70	56
10	21	4	17	46	25	21	25	14	11
11	17	11	6	56	30	26	30	17	13
12	28	13	15	52	21	31	18	12	6
13	16	5	11	46	23	23	32	16	16
14	30	17	13	52	23	29	21	11	10
15～19歳	139	63	76	218	117	101	97	42	55
15	32	8	24	46	20	26	20	8	12
16	32	14	18	61	42	19	19	9	10
17	25	16	9	37	16	21	24	11	13
18	27	15	12	40	23	17	17	6	11
19	23	10	13	34	16	18	17	8	9
20～24歳	63	27	36	101	55	46	66	27	39
20	23	13	10	35	15	20	23	9	14
21	15	6	9	26	13	13	16	6	10
22	20	9	11	28	19	9	12	4	8
23	11	5	6	9	8	1	9	5	4
24	-6	-6	0	3	0	3	6	3	3
25～29歳	23	14	9	27	4	23	20	0	20
25	6	4	2	12	5	7	0	-6	6
26	8	5	3	-5	-5	0	-3	-2	-1
27	4	5	-1	4	-1	5	12	3	9
28	2	1	1	10	3	7	7	3	4
29	3	-1	4	6	2	4	4	2	2
30～34歳	46	22	24	49	22	27	38	21	17
30	8	7	1	5	2	3	8	4	4
31	9	3	6	7	4	3	3	1	2
32	6	4	2	9	6	3	5	3	2
33	14	5	9	9	1	8	12	5	7
34	9	3	6	19	9	10	10	8	2
35～39歳	75	32	43	170	71	99	77	33	44
35	13	6	7	27	12	15	12	8	4
36	7	2	5	33	19	14	13	5	8
37	14	4	10	31	12	19	17	4	13
38	18	13	5	41	13	28	18	7	11
39	23	7	16	38	15	23	17	9	8
40～44歳	113	49	64	265	125	140	132	64	68
40	21	11	10	49	23	26	26	11	15
41	23	9	14	56	30	26	27	13	14
42	8	3	5	57	24	33	23	14	9
43	34	16	18	54	25	29	29	15	14
44	27	10	17	49	23	26	27	11	16
45～49歳	177	81	96	278	137	141	127	64	63
45	35	18	17	52	25	27	23	11	12
46	31	15	16	61	26	35	20	8	12
47	34	13	21	53	24	29	30	17	13
48	40	16	24	53	26	27	25	12	13
49	37	19	18	59	36	23	29	16	13
50～54歳	180	89	91	222	101	121	155	75	80
50	34	19	15	46	21	25	26	12	14
51	39	23	16	40	20	20	26	15	11
52	40	15	25	57	21	36	33	12	21
53	36	21	15	46	21	25	38	19	19
54	31	11	20	33	18	15	32	17	15

表3 年齢別人口（地区別） 【令和2年国勢調査からの推計値】

年齢(各歳)	桜 丘			桜 台			大 平 台		
	計	男	女	計	男	女	計	男	女
55～59歳	148	68	80	179	89	90	177	87	90
55	33	15	18	40	19	21	41	19	22
56	33	18	15	42	18	24	37	18	19
57	33	10	23	34	20	14	40	21	19
58	24	13	11	41	22	19	30	16	14
59	25	12	13	22	10	12	29	13	16
60～64歳	159	65	94	110	54	56	169	81	88
60	39	14	25	23	11	12	26	12	14
61	34	19	15	19	10	9	39	15	24
62	17	6	11	19	9	10	36	16	20
63	32	14	18	27	11	16	37	24	13
64	37	12	25	22	13	9	31	14	17
65～69歳	219	93	126	76	42	34	111	58	53
65	29	12	17	21	13	8	26	13	13
66	49	21	28	12	5	7	26	9	17
67	43	17	26	13	8	5	25	14	11
68	44	21	23	18	10	8	20	12	8
69	54	22	32	12	6	6	14	10	4
70～74歳	245	117	128	50	26	24	62	38	24
70	56	26	30	9	5	4	17	10	7
71	59	28	31	19	10	9	14	10	4
72	36	15	21	7	6	1	12	7	5
73	50	27	23	10	3	7	10	5	5
74	44	21	23	5	2	3	9	6	3
75～79歳	202	102	100	24	11	13	66	29	37
75	47	25	22	7	3	4	14	6	8
76	54	26	28	7	3	4	16	6	10
77	40	18	22	5	1	4	14	7	7
78	37	21	16	3	3	0	19	9	10
79	24	12	12	2	1	1	3	1	2
80～84歳	56	26	30	13	7	6	15	3	12
80	12	7	5	5	3	2	1	1	0
81	6	3	3	2	1	1	3	0	3
82	18	10	8	3	1	2	2	0	2
83	9	3	6	3	2	1	1	0	1
84	11	3	8	0	0	0	8	2	6
85～89歳	44	20	24	7	0	7	25	6	19
90～94歳	10	1	9	3	-1	4	8	2	6
95～99歳	4	2	2	2	2	0	-1	0	-1
100歳以上	-1	0	-1	-1	0	-1	0	0	0
不 詳	19	11	8	4	3	1	7	3	4
(再掲)									
15歳未満	189	85	104	608	310	298	237	129	108
15～64歳	1,123	510	613	1,619	775	844	1,058	494	564
65歳以上	779	361	418	174	87	87	286	136	150
年齢別割合(%)									
15歳未満	9.0	8.9	9.2	25.3	26.5	24.2	15.0	17.0	13.1
15～64歳	53.7	53.3	54.0	67.4	66.1	68.7	66.9	65.1	68.6
65歳以上	37.3	37.8	36.8	7.2	7.4	7.1	18.1	17.9	18.2
平均年齢	52.4	52.4	52.3	35.8	35.2	36.4	45.4	45.0	45.7

※国勢調査では、住民基本台帳等の登録の有無に関係なく、「常住者」を調査対象としているため、住民基本台帳法等による転出手続きをとらず（本市に住民基本台帳等の登録がある状態）に他市町村に居住している者が、国勢調査後に転出または死亡した場合、その件数が国勢調査によって把握された同年齢の人口よりも多くなると、「-」（マイナス）が生じることとなる。

表3 年齢別人口（地区別） 【令和2年国勢調査からの推計値】

年齢(各歳)	下北手			太平		
	計	男	女	計	男	女
総数	2,636	1,325	1,311	1,750	805	945
0～4歳	47	27	20	10	7	3
0	11	5	6	2	1	1
1	10	6	4	2	2	0
2	11	5	6	4	3	1
3	7	6	1	1	0	1
4	8	5	3	1	1	0
5～9歳	58	26	32	24	10	14
5	14	7	7	12	7	5
6	6	1	5	2	-1	3
7	14	6	8	2	0	2
8	13	6	7	2	2	0
9	11	6	5	6	2	4
10～14歳	67	35	32	47	22	25
10	11	7	4	10	7	3
11	12	6	6	8	7	1
12	14	8	6	7	3	4
13	19	10	9	5	2	3
14	11	4	7	17	3	14
15～19歳	85	45	40	29	14	15
15	16	7	9	2	2	0
16	12	4	8	6	3	3
17	21	13	8	6	3	3
18	21	12	9	8	3	5
19	15	9	6	7	3	4
20～24歳	172	152	20	38	17	21
20	20	20	0	5	3	2
21	50	48	2	9	4	5
22	38	33	5	9	4	5
23	40	32	8	10	4	6
24	24	19	5	5	2	3
25～29歳	82	63	19	21	11	10
25	20	18	2	4	1	3
26	37	34	3	4	3	1
27	9	3	6	7	2	5
28	5	2	3	3	3	0
29	11	6	5	3	2	1
30～34歳	63	26	37	13	7	6
30	16	7	9	2	1	1
31	16	3	13	7	5	2
32	10	5	5	3	2	1
33	11	6	5	2	0	2
34	10	5	5	-1	-1	0
35～39歳	89	40	49	49	25	24
35	15	5	10	7	5	2
36	18	10	8	8	4	4
37	17	9	8	9	3	6
38	18	7	11	6	6	0
39	21	9	12	19	7	12
40～44歳	147	77	70	64	39	25
40	35	21	14	9	6	3
41	27	11	16	8	4	4
42	27	17	10	15	10	5
43	32	18	14	19	13	6
44	26	10	16	13	6	7
45～49歳	146	82	64	96	57	39
45	23	14	9	14	12	2
46	22	13	9	12	8	4
47	29	18	11	20	13	7
48	37	16	21	22	8	14
49	35	21	14	28	16	12
50～54歳	183	101	82	102	54	48
50	43	29	14	20	11	9
51	33	11	22	17	9	8
52	30	18	12	23	12	11
53	42	25	17	21	11	10
54	35	18	17	21	11	10

表3 年齢別人口（地区別） 【令和2年国勢調査からの推計値】

年齢(各歳)	下北手			太平		
	計	男	女	計	男	女
55～59歳	106	51	55	79	37	42
55	21	10	11	22	8	14
56	30	9	21	14	9	5
57	20	11	9	19	8	11
58	24	13	11	16	7	9
59	11	8	3	8	5	3
60～64歳	157	80	77	137	68	69
60	22	11	11	28	14	14
61	31	13	18	17	9	8
62	29	15	14	27	15	12
63	35	21	14	32	12	20
64	40	20	20	33	18	15
65～69歳	208	80	128	174	89	85
65	29	11	18	32	18	14
66	35	16	19	36	13	23
67	42	12	30	30	13	17
68	49	13	36	31	18	13
69	53	28	25	45	27	18
70～74歳	318	133	185	207	99	108
70	60	33	27	27	12	15
71	58	18	40	49	26	23
72	63	23	40	30	15	15
73	69	22	47	57	27	30
74	68	37	31	44	19	25
75～79歳	284	137	147	253	113	140
75	62	24	38	56	24	32
76	78	40	38	71	28	43
77	52	20	32	42	17	25
78	63	36	27	55	31	24
79	29	17	12	29	13	16
80～84歳	155	66	89	157	79	78
80	32	14	18	30	15	15
81	33	15	18	34	17	17
82	33	17	16	27	16	11
83	24	8	16	36	18	18
84	33	12	21	30	13	17
85～89歳	82	30	52	115	28	87
90～94歳	58	13	45	80	18	62
95～99歳	36	6	30	39	2	37
100歳以上	14	1	13	6	1	5
不詳	79	54	25	10	8	2
(再掲)						
15歳未満	172	88	84	81	39	42
15～64歳	1,230	717	513	628	329	299
65歳以上	1,155	466	689	1,031	429	602
年齢別割合(%)						
15歳未満	6.7	6.9	6.5	4.7	4.9	4.5
15～64歳	48.1	56.4	39.9	36.1	41.3	31.7
65歳以上	45.2	36.7	53.6	59.3	53.8	63.8
平均年齢	55.7	51.1	60.2	64.4	61.4	66.9

※国勢調査では、住民基本台帳等の登録の有無に関係なく、「常住者」を調査対象としているため、住民基本台帳法等による転出手続きをとらず（本市に住民基本台帳等の登録がある状態）に他市町村に居住している者が、国勢調査後に転出または死亡した場合、その件数が国勢調査によって把握された同年齢の人口よりも多くなると、「-」（マイナス）が生じることとなる。

表3 年齢別人口（地区別）【令和2年国勢調査からの推計値】

年齢(各歳)	新 屋			勝 平			浜 田		
	計	男	女	計	男	女	計	男	女
総 数	14,359	6,679	7,680	12,197	5,761	6,436	2,398	1,040	1,358
0～4歳	390	207	183	349	175	174	46	30	16
0	67	36	31	54	28	26	8	5	3
1	67	32	35	55	30	25	7	4	3
2	76	48	28	86	42	44	8	7	1
3	95	41	54	67	38	29	14	10	4
4	85	50	35	87	37	50	9	4	5
5～9歳	481	250	231	446	212	234	52	27	25
5	103	58	45	90	47	43	6	4	2
6	98	47	51	91	36	55	12	3	9
7	91	49	42	83	41	42	13	6	7
8	83	41	42	86	39	47	11	6	5
9	106	55	51	96	49	47	10	8	2
10～14歳	639	327	312	467	244	223	53	24	29
10	108	58	50	95	48	47	9	4	5
11	118	65	53	79	46	33	17	5	12
12	145	69	76	99	50	49	12	8	4
13	123	63	60	100	53	47	6	4	2
14	145	72	73	94	47	47	9	3	6
15～19歳	639	317	322	560	287	273	62	33	29
15	124	60	64	91	46	45	14	4	10
16	138	65	73	110	55	55	10	7	3
17	128	70	58	123	56	67	9	5	4
18	118	64	54	127	66	61	17	10	7
19	131	58	73	109	64	45	12	7	5
20～24歳	637	249	388	414	185	229	46	24	22
20	137	47	90	89	34	55	17	9	8
21	149	62	87	84	44	40	16	6	10
22	111	47	64	107	50	57	6	4	2
23	126	44	82	65	26	39	2	2	0
24	114	49	65	69	31	38	5	3	2
25～29歳	568	233	335	385	181	204	40	18	22
25	101	27	74	47	26	21	-2	-3	1
26	121	53	68	60	28	32	6	3	3
27	115	59	56	89	36	53	3	1	2
28	115	48	67	83	40	43	13	5	8
29	116	46	70	106	51	55	20	12	8
30～34歳	624	286	338	538	259	279	72	39	33
30	122	53	69	88	49	39	13	8	5
31	129	63	66	108	59	49	18	12	6
32	127	52	75	103	50	53	16	6	10
33	120	57	63	107	48	59	18	10	8
34	126	61	65	132	53	79	7	3	4
35～39歳	774	377	397	568	277	291	72	32	40
35	145	65	80	105	49	56	4	1	3
36	159	77	82	96	47	49	16	7	9
37	178	90	88	130	71	59	22	13	9
38	150	76	74	110	51	59	19	6	13
39	142	69	73	127	59	68	11	5	6
40～44歳	893	448	445	721	374	347	87	40	47
40	177	91	86	146	82	64	17	8	9
41	182	94	88	136	72	64	15	6	9
42	176	84	92	150	66	84	14	7	7
43	178	87	91	157	83	74	21	9	12
44	180	92	88	132	71	61	20	10	10
45～49歳	1,058	534	524	845	420	425	128	68	60
45	194	96	98	161	77	84	29	15	14
46	213	113	100	175	87	88	21	13	8
47	201	106	95	152	75	77	22	14	8
48	215	97	118	157	81	76	22	11	11
49	235	122	113	200	100	100	34	15	19
50～54歳	1,149	573	576	985	473	512	149	70	79
50	229	112	117	193	103	90	22	12	10
51	227	129	98	190	92	98	32	15	17
52	249	112	137	190	74	116	32	14	18
53	242	117	125	199	94	105	31	15	16
54	202	103	99	213	110	103	32	14	18

表3 年齢別人口（地区別） 【令和2年国勢調査からの推計値】

年齢(各歳)	新 屋			勝 平			浜 田		
	計	男	女	計	男	女	計	男	女
55～59歳	988	482	506	873	421	452	165	76	89
55	193	91	102	189	81	108	19	10	9
56	213	111	102	183	84	99	28	15	13
57	203	105	98	201	104	97	39	18	21
58	236	100	136	177	88	89	39	15	24
59	143	75	68	123	64	59	40	18	22
60～64歳	1,027	482	545	785	380	405	170	81	89
60	220	106	114	148	71	77	29	13	16
61	189	82	107	173	95	78	36	21	15
62	208	97	111	168	76	92	29	14	15
63	201	89	112	154	74	80	37	17	20
64	209	108	101	142	64	78	39	16	23
65～69歳	964	437	527	845	382	463	202	100	102
65	208	95	113	160	75	85	39	20	19
66	181	84	97	169	82	87	44	21	23
67	189	99	90	182	77	105	44	23	21
68	168	74	94	166	76	90	40	21	19
69	218	85	133	168	72	96	35	15	20
70～74歳	932	435	497	934	449	485	224	100	124
70	200	98	102	187	85	102	36	15	21
71	184	90	94	170	89	81	52	21	31
72	157	77	80	177	87	90	43	20	23
73	197	89	108	209	99	110	47	24	23
74	194	81	113	191	89	102	46	20	26
75～79歳	1,005	424	581	930	403	527	258	124	134
75	227	106	121	214	89	125	55	25	30
76	227	93	134	228	103	125	64	32	32
77	197	93	104	159	66	93	58	28	30
78	218	86	132	219	99	120	47	23	24
79	136	46	90	110	46	64	34	16	18
80～84歳	666	264	402	656	263	393	173	57	116
80	123	48	75	118	56	62	25	10	15
81	154	81	73	141	52	89	36	13	23
82	111	36	75	134	51	83	40	15	25
83	154	53	101	151	62	89	40	12	28
84	124	46	78	112	42	70	32	7	25
85～89歳	465	184	281	458	183	275	168	38	130
90～94歳	231	64	167	213	62	151	97	21	76
95～99歳	47	2	45	31	0	31	45	6	39
100歳以上	-10	-5	-5	-8	-1	-7	2	3	-1
不詳	192	109	83	202	132	70	87	29	58
(再掲)									
15歳未満	1,510	784	726	1,262	631	631	151	81	70
15～64歳	8,357	3,981	4,376	6,674	3,257	3,417	991	481	510
65歳以上	4,300	1,805	2,495	4,059	1,741	2,318	1,169	449	720
年齢別割合(%)									
15歳未満	10.7	11.9	9.6	10.5	11.2	9.9	6.5	8.0	5.4
15～64歳	59.0	60.6	57.6	55.6	57.9	53.7	42.9	47.6	39.2
65歳以上	30.4	27.5	32.8	33.8	30.9	36.4	50.6	44.4	55.4
平均年齢	49.6	48.2	50.9	51.1	49.7	52.4	60.4	56.6	63.4

※国勢調査では、住民基本台帳等の登録の有無に関係なく、「常住者」を調査対象としているため、住民基本台帳法等による転出手続きをとらず（本市に住民基本台帳等の登録がある状態）に他市町村に居住している者が、国勢調査後に転出または死亡した場合、その件数が国勢調査によって把握された同年齢の人口よりも多くなると、「-」（マイナス）が生じることとなる。

表3 年齢別人口（地区別） 【令和2年国勢調査からの推計値】

年齢(各歳)	豊 岩			下 浜		
	計	男	女	計	男	女
総 数	1,538	697	841	1,603	777	826
0～4歳	16	7	9	28	15	13
0	2	0	2	4	1	3
1	2	1	1	5	2	3
2	5	2	3	8	5	3
3	4	1	3	3	1	2
4	3	3	0	8	6	2
5～9歳	25	8	17	25	15	10
5	5	0	5	2	1	1
6	8	4	4	2	1	1
7	2	1	1	7	5	2
8	5	0	5	5	2	3
9	5	3	2	9	6	3
10～14歳	44	20	24	29	15	14
10	5	2	3	2	0	2
11	11	8	3	7	3	4
12	8	3	5	4	3	1
13	10	2	8	9	5	4
14	10	5	5	7	4	3
15～19歳	49	33	16	34	19	15
15	9	7	2	7	5	2
16	10	5	5	10	5	5
17	11	7	4	9	5	4
18	10	5	5	2	2	0
19	9	9	0	6	2	4
20～24歳	41	24	17	37	17	20
20	12	8	4	9	8	1
21	7	5	2	9	3	6
22	6	4	2	9	6	3
23	11	7	4	3	-1	4
24	5	0	5	7	1	6
25～29歳	28	18	10	43	23	20
25	5	3	2	11	6	5
26	6	5	1	4	2	2
27	8	5	3	12	5	7
28	5	4	1	6	4	2
29	4	1	3	10	6	4
30～34歳	38	21	17	43	25	18
30	6	3	3	8	6	2
31	6	3	3	8	4	4
32	7	5	2	12	7	5
33	11	7	4	13	7	6
34	8	3	5	2	1	1
35～39歳	55	28	27	52	24	28
35	10	6	4	12	6	6
36	7	5	2	10	4	6
37	14	5	9	9	2	7
38	11	7	4	13	8	5
39	13	5	8	8	4	4
40～44歳	88	43	45	63	39	24
40	7	5	2	18	8	10
41	15	6	9	12	8	4
42	21	9	12	11	7	4
43	23	10	13	9	7	2
44	22	13	9	13	9	4
45～49歳	81	36	45	94	43	51
45	14	6	8	14	8	6
46	16	9	7	18	11	7
47	23	12	11	15	8	7
48	16	7	9	22	11	11
49	12	2	10	25	5	20
50～54歳	100	53	47	105	56	49
50	21	13	8	19	12	7
51	18	11	7	25	15	10
52	21	12	9	21	6	15
53	23	11	12	21	12	9
54	17	6	11	19	11	8

表3 年齢別人口（地区別） 【令和2年国勢調査からの推計値】

年齢(各歳)	豊 岩			下 浜		
	計	男	女	計	男	女
55～59歳	102	52	50	91	38	53
55	26	14	12	19	11	8
56	19	6	13	15	5	10
57	22	11	11	22	9	13
58	23	15	8	18	4	14
59	12	6	6	17	9	8
60～64歳	117	52	65	121	56	65
60	26	12	14	20	10	10
61	23	8	15	18	8	10
62	26	13	13	25	8	17
63	26	13	13	24	13	11
64	16	6	10	34	17	17
65～69歳	170	79	91	169	82	87
65	29	15	14	27	14	13
66	31	14	17	34	20	14
67	32	16	16	43	21	22
68	45	17	28	38	12	26
69	33	17	16	27	15	12
70～74歳	160	76	84	180	93	87
70	32	21	11	41	27	14
71	33	17	16	32	16	16
72	27	14	13	39	19	20
73	33	11	22	37	17	20
74	35	13	22	31	14	17
75～79歳	148	76	72	204	96	108
75	41	23	18	46	25	21
76	35	18	17	37	20	17
77	26	13	13	46	21	25
78	28	11	17	53	22	31
79	18	11	7	22	8	14
80～84歳	90	32	58	124	51	73
80	16	7	9	19	6	13
81	19	4	15	35	18	17
82	19	8	11	25	11	14
83	21	9	12	27	11	16
84	15	4	11	18	5	13
85～89歳	82	20	62	98	36	62
90～94歳	60	10	50	41	18	23
95～99歳	28	5	23	7	2	5
100歳以上	14	2	12	-9	0	-9
不詳	2	2	0	24	14	10
(再掲)						
15歳未満	85	35	50	82	45	37
15～64歳	699	360	339	683	340	343
65歳以上	752	300	452	814	378	436
年齢別割合(%)						
15歳未満	5.5	5.0	5.9	5.2	5.9	4.5
15～64歳	45.5	51.8	40.3	43.3	44.6	42.0
65歳以上	49.0	43.2	53.7	51.6	49.5	53.4
平均年齢	59.5	56.0	62.5	59.9	58.4	61.3

※国勢調査では、住民基本台帳等の登録の有無に関係なく、「常住者」を調査対象としているため、住民基本台帳等による転出手続きをとらず（本市に住民基本台帳等の登録がある状態）に他市町村に居住している者が、国勢調査後に転出または死亡した場合、その件数が国勢調査によって把握された同年齢の人口よりも多くなると、「-」（マイナス）が生じることとなる。

表3 年齢別人口（地区別） 【令和2年国勢調査からの推計値】

年齢(各歳)	牛 島 東			牛 島 西			牛 島 南		
	計	男	女	計	男	女	計	男	女
総 数	5,127	2,386	2,741	4,823	2,235	2,588	1,225	587	638
0～4歳	136	58	78	121	64	57	28	15	13
0	23	12	11	26	14	12	6	4	2
1	29	10	19	26	15	11	4	2	2
2	20	13	7	25	9	16	5	3	2
3	42	15	27	21	15	6	7	3	4
4	22	8	14	23	11	12	6	3	3
5～9歳	169	90	79	136	78	58	33	18	15
5	31	18	13	24	12	12	6	4	2
6	35	15	20	21	11	10	9	5	4
7	31	20	11	39	27	12	6	3	3
8	40	20	20	23	10	13	8	4	4
9	32	17	15	29	18	11	4	2	2
10～14歳	196	90	106	144	75	69	40	16	24
10	46	24	22	36	14	22	10	4	6
11	32	16	16	30	15	15	8	3	5
12	39	13	26	17	10	7	10	4	6
13	43	17	26	31	18	13	7	4	3
14	36	20	16	30	18	12	5	1	4
15～19歳	221	120	101	164	97	67	44	24	20
15	38	23	15	32	21	11	10	3	7
16	47	22	25	25	15	10	12	8	4
17	48	28	20	49	26	23	7	4	3
18	35	20	15	36	22	14	10	7	3
19	53	27	26	22	13	9	5	2	3
20～24歳	158	87	71	174	86	88	33	11	22
20	30	22	8	30	13	17	5	1	4
21	29	15	14	39	22	17	5	3	2
22	43	24	19	36	20	16	10	3	7
23	32	12	20	36	18	18	9	2	7
24	24	14	10	33	13	20	4	2	2
25～29歳	142	61	81	205	103	102	18	10	8
25	25	12	13	49	24	25	4	1	3
26	23	10	13	27	14	13	0	0	0
27	34	16	18	42	22	20	2	2	0
28	30	13	17	43	21	22	5	3	2
29	30	10	20	44	22	22	7	4	3
30～34歳	208	111	97	233	106	127	41	19	22
30	43	23	20	54	31	23	12	7	5
31	35	18	17	34	13	21	8	3	5
32	41	23	18	46	22	24	6	3	3
33	47	30	17	42	15	27	7	3	4
34	42	17	25	57	25	32	8	3	5
35～39歳	244	121	123	250	125	125	64	33	31
35	43	20	23	54	28	26	8	5	3
36	48	26	22	41	16	25	18	12	6
37	42	20	22	46	20	26	11	5	6
38	58	28	30	51	30	21	18	8	10
39	53	27	26	58	31	27	9	3	6
40～44歳	308	154	154	306	145	161	87	44	43
40	64	35	29	71	35	36	20	8	12
41	53	26	27	47	21	26	18	9	9
42	65	30	35	50	30	20	23	11	12
43	66	38	28	63	28	35	12	6	6
44	60	25	35	75	31	44	14	10	4
45～49歳	362	192	170	333	167	166	99	56	43
45	74	35	39	62	34	28	22	13	9
46	65	38	27	67	38	29	25	16	9
47	62	28	34	64	27	37	22	13	9
48	75	40	35	64	28	36	12	4	8
49	86	51	35	76	40	36	18	10	8
50～54歳	411	186	225	344	173	171	80	39	41
50	95	41	54	71	33	38	11	6	5
51	76	28	48	70	38	32	19	9	10
52	87	49	38	63	28	35	17	8	9
53	79	40	39	79	44	35	18	10	8
54	74	28	46	61	30	31	15	6	9

表3 年齢別人口（地区別） 【令和2年国勢調査からの推計値】

年齢(各歳)	牛 島 東			牛 島 西			牛 島 南		
	計	男	女	計	男	女	計	男	女
55～59歳	345	170	175	309	146	163	71	31	40
55	78	35	43	64	32	32	12	4	8
56	65	30	35	58	30	28	11	6	5
57	60	39	21	57	28	29	22	8	14
58	81	40	41	71	30	41	14	10	4
59	61	26	35	59	26	33	12	3	9
60～64歳	365	156	209	358	144	214	99	39	60
60	68	21	47	71	24	47	14	2	12
61	83	39	44	75	29	46	16	9	7
62	76	29	47	72	31	41	23	7	16
63	64	31	33	75	34	41	24	13	11
64	74	36	38	65	26	39	22	8	14
65～69歳	354	166	188	321	160	161	164	71	93
65	63	36	27	55	29	26	24	13	11
66	81	36	45	72	37	35	36	13	23
67	72	27	45	57	27	30	37	16	21
68	70	36	34	73	36	37	32	14	18
69	68	31	37	64	31	33	35	15	20
70～74歳	377	175	202	369	168	201	158	77	81
70	80	36	44	69	34	35	42	23	19
71	72	32	40	66	28	38	29	15	14
72	72	34	38	71	34	37	30	13	17
73	73	35	38	87	32	55	34	20	14
74	80	38	42	76	40	36	23	6	17
75～79歳	400	171	229	403	147	256	102	53	49
75	82	39	43	80	27	53	32	14	18
76	98	48	50	95	37	58	30	18	12
77	85	32	53	86	31	55	19	7	12
78	85	30	55	93	41	52	14	8	6
79	50	22	28	49	11	38	7	6	1
80～84歳	312	122	190	276	114	162	35	18	17
80	49	16	33	46	19	27	11	6	5
81	70	28	42	75	33	42	10	4	6
82	72	30	42	48	19	29	6	4	2
83	64	26	38	58	22	36	5	3	2
84	57	22	35	49	21	28	3	1	2
85～89歳	218	67	151	196	61	135	22	9	13
90～94歳	123	43	80	88	25	63	3	1	2
95～99歳	17	4	13	26	10	16	1	1	0
100歳以上	-1	3	-4	0	1	-1	0	0	0
不 詳	62	39	23	67	40	27	3	2	1
(再掲)									
15歳未満	501	238	263	401	217	184	101	49	52
15～64歳	2,764	1,358	1,406	2,676	1,292	1,384	636	306	330
65歳以上	1,800	751	1,049	1,679	686	993	485	230	255
年齢別割合(%)									
15歳未満	9.9	10.1	9.7	8.4	9.9	7.2	8.3	8.4	8.2
15～64歳	54.6	57.9	51.7	56.3	58.9	54.0	52.0	52.3	51.8
65歳以上	35.5	32.0	38.6	35.3	31.3	38.8	39.7	39.3	40.0
平均年齢	52.5	50.5	54.2	52.5	49.8	54.8	53.1	52.7	53.5

※国勢調査では、住民基本台帳等の登録の有無に関係なく、「常住者」を調査対象としているため、住民基本台帳法等による転出手続きをとらず（本市に住民基本台帳等の登録がある状態）に他市町村に居住している者が、国勢調査後に転出または死亡した場合、その件数が国勢調査によって把握された同年齢の人口よりも多くなると、「-」（マイナス）が生じることとなる。

表3 年齢別人口（地区別） 【令和2年国勢調査からの推計値】

年齢(各歳)	卸 町			大 住			大 住 南		
	計	男	女	計	男	女	計	男	女
総 数	871	407	464	2,752	1,236	1,516	1,073	522	551
0～4歳	18	8	10	139	72	67	13	5	8
0	3	2	1	18	13	5	1	1	0
1	6	4	2	28	13	15	4	1	3
2	5	1	4	31	17	14	4	1	3
3	2	1	1	29	16	13	3	2	1
4	2	0	2	33	13	20	1	0	1
5～9歳	15	4	11	124	65	59	16	9	7
5	2	0	2	30	16	14	2	2	0
6	4	2	2	30	15	15	4	2	2
7	1	1	0	16	5	11	3	1	2
8	3	0	3	26	14	12	2	2	0
9	5	1	4	22	15	7	5	2	3
10～14歳	24	15	9	109	52	57	40	25	15
10	7	3	4	21	13	8	9	5	4
11	2	1	1	21	11	10	8	4	4
12	6	3	3	18	10	8	11	7	4
13	3	2	1	18	7	11	8	6	2
14	6	6	0	31	11	20	4	3	1
15～19歳	25	12	13	133	60	73	29	16	13
15	4	1	3	27	17	10	2	1	1
16	5	2	3	29	11	18	9	5	4
17	4	2	2	31	13	18	5	3	2
18	6	3	3	24	9	15	5	2	3
19	6	4	2	22	10	12	8	5	3
20～24歳	43	22	21	62	24	38	35	20	15
20	6	1	5	16	8	8	5	4	1
21	9	4	5	10	3	7	5	4	1
22	8	6	2	21	8	13	14	7	7
23	11	6	5	8	1	7	10	6	4
24	9	5	4	7	4	3	1	-1	2
25～29歳	51	30	21	79	35	44	21	5	16
25	12	5	7	24	10	14	5	3	2
26	7	4	3	12	8	4	1	0	1
27	5	4	1	16	8	8	8	1	7
28	17	13	4	8	3	5	-1	-2	1
29	10	4	6	19	6	13	8	3	5
30～34歳	47	29	18	152	69	83	29	17	12
30	12	8	4	23	13	10	5	1	4
31	8	3	5	35	21	14	5	4	1
32	9	6	3	27	11	16	3	3	0
33	7	4	3	35	12	23	7	5	2
34	11	8	3	32	12	20	9	4	5
35～39歳	33	18	15	164	79	85	43	27	16
35	7	4	3	27	12	15	7	3	4
36	5	3	2	25	12	13	6	5	1
37	4	2	2	41	21	20	5	3	2
38	7	4	3	33	17	16	9	6	3
39	10	5	5	38	17	21	16	10	6
40～44歳	45	21	24	166	84	82	36	17	19
40	11	6	5	32	15	17	4	3	1
41	13	6	7	29	15	14	11	4	7
42	7	3	4	29	19	10	7	4	3
43	6	4	2	36	13	23	8	3	5
44	8	2	6	40	22	18	6	3	3
45～49歳	59	28	31	180	82	98	46	21	25
45	13	6	7	37	17	20	11	5	6
46	9	3	6	27	9	18	6	4	2
47	13	7	6	35	22	13	8	2	6
48	10	4	6	32	12	20	8	3	5
49	14	8	6	49	22	27	13	7	6
50～54歳	62	32	30	198	91	107	105	52	53
50	15	9	6	46	24	22	19	6	13
51	12	5	7	36	16	20	20	15	5
52	15	8	7	39	16	23	16	7	9
53	7	5	2	41	18	23	26	14	12
54	13	5	8	36	17	19	24	10	14

表3 年齢別人口（地区別） 【令和2年国勢調査からの推計値】

年齢(各歳)	卸 町			大 住			大 住 南		
	計	男	女	計	男	女	計	男	女
55～59歳	50	28	22	172	91	81	103	43	60
55	12	5	7	43	25	18	22	10	12
56	14	9	5	30	16	14	12	7	5
57	11	7	4	38	17	21	27	11	16
58	8	6	2	44	23	21	20	8	12
59	5	1	4	17	10	7	22	7	15
60～64歳	50	20	30	166	68	98	183	88	95
60	7	3	4	35	15	20	38	22	16
61	11	4	7	33	14	19	43	18	25
62	10	7	3	20	6	14	35	17	18
63	11	4	7	37	16	21	31	14	17
64	11	2	9	41	17	24	36	17	19
65～69歳	65	29	36	156	70	86	155	83	72
65	17	7	10	22	8	14	38	19	19
66	8	4	4	38	15	23	29	16	13
67	8	3	5	26	15	11	32	18	14
68	16	9	7	37	17	20	33	19	14
69	16	6	10	33	15	18	23	11	12
70～74歳	49	27	22	189	68	121	89	41	48
70	8	6	2	36	12	24	25	10	15
71	14	8	6	36	15	21	18	10	8
72	13	7	6	36	15	21	15	6	9
73	5	2	3	36	13	23	22	11	11
74	9	4	5	45	13	32	9	4	5
75～79歳	59	25	34	209	85	124	63	31	32
75	16	5	11	35	16	19	16	7	9
76	10	5	5	56	22	34	14	8	6
77	15	7	8	46	21	25	10	6	4
78	13	6	7	45	19	26	15	7	8
79	5	2	3	27	7	20	8	3	5
80～84歳	33	11	22	160	71	89	38	12	26
80	3	2	1	24	11	13	9	3	6
81	7	2	5	32	13	19	9	3	6
82	11	3	8	43	19	24	10	2	8
83	7	1	6	44	21	23	4	2	2
84	5	3	2	17	7	10	6	2	4
85～89歳	30	7	23	111	35	76	21	6	15
90～94歳	40	9	31	37	12	25	10	5	5
95～99歳	33	8	25	5	1	4	-2	-1	-1
100歳以上	3	2	1	-1	0	-1	0	0	0
不詳	37	22	15	42	22	20	0	0	0
(再掲)									
15歳未満	57	27	30	372	189	183	69	39	30
15～64歳	465	240	225	1,472	683	789	630	306	324
65歳以上	312	118	194	866	342	524	374	177	197
年齢別割合(%)									
15歳未満	6.8	7.0	6.7	13.7	15.6	12.2	6.4	7.5	5.4
15～64歳	55.8	62.3	50.1	54.3	56.3	52.7	58.7	58.6	58.8
65歳以上	37.4	30.6	43.2	32.0	28.2	35.0	34.9	33.9	35.8
平均年齢	54.0	50.2	57.3	49.1	47.0	50.8	55.1	53.8	56.4

※国勢調査では、住民基本台帳等の登録の有無に関係なく、「常住者」を調査対象としているため、住民基本台帳法等による転出手続きをとらず（本市に住民基本台帳等の登録がある状態）に他市町村に居住している者が、国勢調査後に転出または死亡した場合、その件数が国勢調査によって把握された同年齢の人口よりも多くなると、「-」（マイナス）が生じることとなる。

表3 年齢別人口（地区別） 【令和2年国勢調査からの推計値】

年齢(各歳)	仁井田			御野場			御所野		
	計	男	女	計	男	女	計	男	女
総数	12,565	5,943	6,622	6,026	2,796	3,230	8,107	3,737	4,370
0～4歳	403	203	200	124	60	64	233	117	116
0	69	31	38	22	9	13	27	17	10
1	80	42	38	21	12	9	45	24	21
2	75	41	34	27	13	14	60	30	30
3	90	43	47	27	15	12	40	22	18
4	89	46	43	27	11	16	61	24	37
5～9歳	508	255	253	130	66	64	375	195	180
5	113	52	61	19	7	12	66	37	29
6	99	56	43	23	12	11	69	36	33
7	86	44	42	29	15	14	68	39	29
8	114	55	59	38	21	17	85	40	45
9	96	48	48	21	11	10	87	43	44
10～14歳	576	277	299	196	101	95	450	226	224
10	110	49	61	36	20	16	75	46	29
11	102	56	46	39	18	21	86	42	44
12	134	66	68	42	20	22	85	36	49
13	110	52	58	37	21	16	98	49	49
14	120	54	66	42	22	20	106	53	53
15～19歳	559	290	269	225	118	107	500	247	253
15	111	59	52	52	29	23	109	50	59
16	124	71	53	38	16	22	113	67	46
17	111	62	49	53	27	26	95	56	39
18	108	51	57	41	27	14	98	37	61
19	105	47	58	41	19	22	85	37	48
20～24歳	461	231	230	149	70	79	318	143	175
20	99	54	45	36	19	17	76	41	35
21	111	60	51	32	15	17	57	27	30
22	85	43	42	48	21	27	67	29	38
23	89	44	45	21	11	10	66	30	36
24	77	30	47	12	4	8	52	16	36
25～29歳	494	242	252	135	79	56	244	89	155
25	86	46	40	32	20	12	43	9	34
26	86	35	51	20	12	8	35	20	15
27	95	44	51	26	15	11	54	16	38
28	114	58	56	23	9	14	47	20	27
29	113	59	54	34	23	11	65	24	41
30～34歳	549	276	273	203	97	106	378	183	195
30	100	47	53	39	19	20	55	25	30
31	101	51	50	29	15	14	69	38	31
32	98	49	49	40	16	24	70	33	37
33	102	53	49	42	22	20	79	34	45
34	148	76	72	53	25	28	105	53	52
35～39歳	715	345	370	257	129	128	428	192	236
35	147	67	80	43	26	17	89	48	41
36	151	69	82	47	19	28	77	33	44
37	155	80	75	55	32	23	94	40	54
38	138	65	73	56	26	30	77	32	45
39	124	64	60	56	26	30	91	39	52
40～44歳	809	397	412	277	125	152	506	225	281
40	163	86	77	53	22	31	84	37	47
41	159	75	84	49	23	26	102	44	58
42	160	75	85	67	33	34	105	51	54
43	163	79	84	45	18	27	107	36	71
44	164	82	82	63	29	34	108	57	51
45～49歳	950	457	493	349	165	184	642	316	326
45	205	97	108	67	34	33	112	54	58
46	175	93	82	63	33	30	105	55	50
47	177	84	93	69	30	39	138	66	72
48	197	95	102	67	34	33	140	70	70
49	196	88	108	83	34	49	147	71	76
50～54歳	1,001	485	516	384	184	200	736	339	397
50	182	97	85	76	33	43	134	68	66
51	209	100	109	70	32	38	178	70	108
52	204	103	101	90	48	42	144	67	77
53	222	99	123	80	39	41	151	65	86
54	184	86	98	68	32	36	129	69	60

表3 年齢別人口（地区別） 【令和2年国勢調査からの推計値】

年齢(各歳)	仁井田			御野場			御所野		
	計	男	女	計	男	女	計	男	女
55～59歳	801	384	417	407	169	238	601	273	328
55	181	81	100	90	31	59	125	60	65
56	179	98	81	73	32	41	115	55	60
57	174	73	101	78	31	47	137	52	85
58	137	65	72	89	40	49	120	57	63
59	130	67	63	77	35	42	104	49	55
60～64歳	696	333	363	594	247	347	682	303	379
60	144	62	82	111	47	64	131	61	70
61	136	73	63	125	43	82	128	57	71
62	144	67	77	119	51	68	162	70	92
63	131	68	63	117	59	58	133	61	72
64	141	63	78	122	47	75	128	54	74
65～69歳	728	342	386	676	317	359	497	263	234
65	148	78	70	136	60	76	105	56	49
66	145	70	75	148	63	85	110	56	54
67	148	76	72	131	68	63	94	52	42
68	134	59	75	141	68	73	103	53	50
69	153	59	94	120	58	62	85	46	39
70～74歳	926	414	512	733	358	375	386	195	191
70	172	76	96	142	67	75	89	45	44
71	172	78	94	132	64	68	90	49	41
72	175	77	98	130	70	60	64	30	34
73	210	95	115	166	77	89	74	39	35
74	197	88	109	163	80	83	69	32	37
75～79歳	965	397	568	586	267	319	362	156	206
75	234	84	150	146	73	73	97	39	58
76	223	94	129	137	64	73	87	42	45
77	187	80	107	125	50	75	70	33	37
78	197	86	111	108	48	60	72	26	46
79	124	53	71	70	32	38	36	16	20
80～84歳	601	261	340	304	141	163	242	97	145
80	120	52	68	64	27	37	46	16	30
81	136	58	78	82	43	39	53	23	30
82	133	55	78	63	29	34	53	24	29
83	124	52	72	55	25	30	38	13	25
84	88	44	44	40	17	23	52	21	31
85～89歳	392	153	239	169	64	105	196	70	126
90～94歳	206	70	136	102	19	83	141	38	103
95～99歳	35	13	22	14	3	11	66	10	56
100歳以上	2	-2	4	-7	3	-10	24	3	21
不詳	188	120	68	19	14	5	100	57	43
(再掲)									
15歳未満	1,487	735	752	450	227	223	1,058	538	520
15～64歳	7,035	3,440	3,595	2,980	1,383	1,597	5,035	2,310	2,725
65歳以上	3,855	1,648	2,207	2,577	1,172	1,405	1,914	832	1,082
年齢別割合(%)									
15歳未満	12.0	12.6	11.5	7.5	8.2	6.9	13.2	14.6	12.0
15～64歳	56.8	59.1	54.9	49.6	49.7	49.5	62.9	62.8	63.0
65歳以上	31.1	28.3	33.7	42.9	42.1	43.6	23.9	22.6	25.0
平均年齢	49.2	47.7	50.6	55.6	54.4	56.7	47.0	45.5	48.3

※国勢調査では、住民基本台帳等の登録の有無に関係なく、「常住者」を調査対象としているため、住民基本台帳法等による転出手続きをとらず（本市に住民基本台帳等の登録がある状態）に他市町村に居住している者が、国勢調査後に転出または死亡した場合、その件数が国勢調査によって把握された同年齢の人口よりも多くなると、「-」（マイナス）が生じることとなる。

表3 年齢別人口（地区別） 【令和2年国勢調査からの推計値】

年齢(各歳)	四ツ小屋			上北手			山手台		
	計	男	女	計	男	女	計	男	女
総数	1,705	831	874	1,228	511	717	1,526	746	780
0～4歳	31	17	14	17	10	7	30	11	19
0	5	3	2	4	2	2	1	0	1
1	4	3	1	5	4	1	7	5	2
2	7	5	2	2	2	0	5	1	4
3	5	2	3	5	1	4	6	2	4
4	10	4	6	1	1	0	11	3	8
5～9歳	56	33	23	11	5	6	70	32	38
5	9	6	3	1	0	1	14	7	7
6	13	5	8	1	0	1	13	4	9
7	13	9	4	3	2	1	17	8	9
8	9	6	3	2	1	1	13	6	7
9	12	7	5	4	2	2	13	7	6
10～14歳	69	40	29	22	10	12	137	77	60
10	15	10	5	6	1	5	35	19	16
11	11	6	5	4	3	1	27	14	13
12	15	9	6	4	1	3	24	18	6
13	13	6	7	2	1	1	27	12	15
14	15	9	6	6	4	2	24	14	10
15～19歳	57	25	32	18	4	14	118	68	50
15	13	6	7	4	1	3	31	19	12
16	13	7	6	2	1	1	23	13	10
17	10	3	7	1	0	1	26	14	12
18	11	4	7	6	2	4	18	10	8
19	10	5	5	5	0	5	20	12	8
20～24歳	56	25	31	53	8	45	79	34	45
20	15	6	9	7	0	7	16	12	4
21	18	8	10	5	3	2	23	11	12
22	9	4	5	3	1	2	21	5	16
23	8	5	3	16	2	14	7	3	4
24	6	2	4	22	2	20	12	3	9
25～29歳	43	18	25	74	21	53	28	14	14
25	16	7	9	21	2	19	8	3	5
26	9	3	6	19	1	18	0	-1	1
27	7	3	4	10	2	8	6	3	3
28	2	1	1	9	6	3	12	7	5
29	9	4	5	15	10	5	2	2	0
30～34歳	74	35	39	32	23	9	37	16	21
30	12	4	8	9	6	3	4	2	2
31	11	8	3	8	7	1	5	0	5
32	13	7	6	7	6	1	9	5	4
33	18	9	9	4	2	2	8	2	6
34	20	7	13	4	2	2	11	7	4
35～39歳	94	43	51	38	20	18	65	32	33
35	15	8	7	13	8	5	10	5	5
36	13	6	7	7	3	4	7	5	2
37	17	8	9	9	5	4	16	5	11
38	28	17	11	5	2	3	9	4	5
39	21	4	17	4	2	2	23	13	10
40～44歳	97	51	46	57	34	23	149	70	79
40	14	7	7	8	7	1	28	15	13
41	24	13	11	11	6	5	31	14	17
42	16	10	6	11	6	5	31	16	15
43	24	13	11	9	6	3	24	11	13
44	19	8	11	18	9	9	35	14	21
45～49歳	117	65	52	56	34	22	175	85	90
45	25	14	11	10	6	4	28	13	15
46	22	13	9	15	9	6	40	20	20
47	26	15	11	8	4	4	29	9	20
48	18	10	8	10	5	5	31	17	14
49	26	13	13	13	10	3	47	26	21
50～54歳	125	67	58	49	25	24	204	105	99
50	29	10	19	9	4	5	39	18	21
51	35	21	14	13	6	7	42	28	14
52	24	14	10	6	5	1	42	23	19
53	21	13	8	9	4	5	46	21	25
54	16	9	7	12	6	6	35	15	20

表3 年齢別人口（地区別） 【令和2年国勢調査からの推計値】

年齢(各歳)	四ツ小屋			上北手			山手台		
	計	男	女	計	男	女	計	男	女
55～59歳	114	59	55	73	35	38	159	83	76
55	27	15	12	7	3	4	31	12	19
56	20	9	11	21	11	10	33	20	13
57	28	13	15	15	5	10	40	18	22
58	26	15	11	17	11	6	30	19	11
59	13	7	6	13	5	8	25	14	11
60～64歳	107	58	49	83	42	41	88	45	43
60	22	14	8	10	5	5	17	9	8
61	33	20	13	17	9	8	20	7	13
62	15	11	4	16	7	9	17	9	8
63	21	6	15	21	13	8	16	9	7
64	16	7	9	19	8	11	18	11	7
65～69歳	133	62	71	104	45	59	68	31	37
65	20	9	11	26	13	13	13	5	8
66	26	11	15	19	5	14	12	6	6
67	24	11	13	16	7	9	12	6	6
68	31	18	13	20	8	12	20	7	13
69	32	13	19	23	12	11	11	7	4
70～74歳	144	68	76	109	50	59	44	17	27
70	18	8	10	19	9	10	11	5	6
71	21	7	14	21	11	10	8	3	5
72	37	16	21	17	9	8	6	2	4
73	30	14	16	24	10	14	11	4	7
74	38	23	15	28	11	17	8	3	5
75～79歳	148	69	79	91	47	44	32	11	21
75	36	10	26	23	10	13	6	3	3
76	48	27	21	23	15	8	5	0	5
77	22	9	13	18	7	11	9	4	5
78	32	17	15	18	9	9	8	2	6
79	10	6	4	9	6	3	4	2	2
80～84歳	95	37	58	68	30	38	19	6	13
80	13	4	9	10	5	5	2	2	0
81	18	3	15	20	10	10	3	0	3
82	23	15	8	13	4	9	8	3	5
83	24	8	16	15	6	9	3	0	3
84	17	7	10	10	5	5	3	1	2
85～89歳	76	32	44	102	32	70	11	5	6
90～94歳	37	9	28	86	18	68	7	0	7
95～99歳	4	3	1	57	12	45	0	0	0
100歳以上	-5	-2	-3	20	1	19	0	0	0
不詳	33	17	16	8	5	3	6	4	2
(再掲)									
15歳未満	156	90	66	50	25	25	237	120	117
15～64歳	884	446	438	533	246	287	1,102	552	550
65歳以上	632	278	354	637	235	402	181	70	111
年齢別割合(%)									
15歳未満	9.3	11.1	7.7	4.1	4.9	3.5	15.6	16.2	15.0
15～64歳	52.9	54.8	51.0	43.7	48.6	40.2	72.5	74.4	70.7
65歳以上	37.8	34.2	41.3	52.2	46.4	56.3	11.9	9.4	14.3
平均年齢	53.1	51.6	54.5	61.8	59.4	63.6	42.1	41.1	43.0

※国勢調査では、住民基本台帳等の登録の有無に関係なく、「常住者」を調査対象としているため、住民基本台帳法等による転出手続きをとらず（本市に住民基本台帳等の登録がある状態）に他市町村に居住している者が、国勢調査後に転出または死亡した場合、その件数が国勢調査によって把握された同年齢の人口よりも多くなると、「-」（マイナス）が生じることとなる。

表3 年齢別人口（地区別） 【令和2年国勢調査からの推計値】

年齢(各歳)	南ケ丘		
	計	男	女
総数	995	492	503
0～4歳	40	19	21
0	4	1	3
1	6	5	1
2	7	3	4
3	12	4	8
4	11	6	5
5～9歳	115	66	49
5	16	11	5
6	19	8	11
7	18	9	9
8	28	18	10
9	34	20	14
10～14歳	110	56	54
10	19	9	10
11	30	16	14
12	15	8	7
13	23	11	12
14	23	12	11
15～19歳	81	44	37
15	11	6	5
16	23	14	9
17	19	11	8
18	17	7	10
19	11	6	5
20～24歳	34	15	19
20	10	6	4
21	10	2	8
22	4	1	3
23	9	6	3
24	1	0	1
25～29歳	14	8	6
25	1	1	0
26	3	1	2
27	3	3	0
28	4	2	2
29	3	1	2
30～34歳	28	12	16
30	6	2	4
31	2	1	1
32	4	3	1
33	7	2	5
34	9	4	5
35～39歳	76	32	44
35	10	3	7
36	17	7	10
37	11	4	7
38	14	7	7
39	24	11	13
40～44歳	119	64	55
40	25	11	14
41	27	16	11
42	24	12	12
43	19	11	8
44	24	14	10
45～49歳	98	52	46
45	19	8	11
46	31	16	15
47	17	11	6
48	20	12	8
49	11	5	6
50～54歳	77	35	42
50	16	8	8
51	17	9	8
52	21	9	12
53	15	8	7
54	8	1	7

表3 年齢別人口（地区別） 【令和2年国勢調査からの推計値】

年齢(各歳)	南ケ丘		
	計	男	女
55～59歳	24	12	12
55	9	6	3
56	5	3	2
57	6	2	4
58	3	0	3
59	1	1	0
60～64歳	28	12	16
60	8	4	4
61	8	3	5
62	3	2	1
63	4	2	2
64	5	1	4
65～69歳	25	11	14
65	4	2	2
66	4	1	3
67	4	1	3
68	9	4	5
69	4	3	1
70～74歳	43	20	23
70	10	5	5
71	4	1	3
72	10	5	5
73	8	4	4
74	11	5	6
75～79歳	28	11	17
75	8	3	5
76	5	3	2
77	4	3	1
78	3	-1	4
79	8	3	5
80～84歳	21	12	9
80	3	2	1
81	5	3	2
82	4	2	2
83	6	3	3
84	3	2	1
85～89歳	17	2	15
90～94歳	7	6	1
95～99歳	5	0	5
100歳以上	0	0	0
不詳	5	3	2
(再掲)			
15歳未満	265	141	124
15～64歳	579	286	293
65歳以上	146	62	84
年齢別割合(%)			
15歳未満	26.8	28.8	24.8
15～64歳	58.5	58.5	58.5
65歳以上	14.7	12.7	16.8
平均年齢	37.3	35.6	38.9

※国勢調査では、住民基本台帳等の登録の有無に関係なく、「常住者」を調査対象としているため、住民基本台帳法等による転出手続きをとらず（本市に住民基本台帳等の登録がある状態）に他市町村に居住している者が、国勢調査後に転出または死亡した場合、その件数が国勢調査によって把握された同年齢の人口よりも多くなると、「-」（マイナス）が生じることとなる。

表3 年齢別人口（地区別） 【令和2年国勢調査からの推計値】

年齢(各歳)	寺内			外旭川			土崎港中央		
	計	男	女	計	男	女	計	男	女
総数	8,315	3,987	4,328	11,856	5,547	6,309	4,019	1,834	2,185
0～4歳	215	114	101	326	173	153	92	39	53
0	42	27	15	65	37	28	8	3	5
1	41	21	20	72	30	42	19	13	6
2	46	24	22	58	31	27	20	7	13
3	45	23	22	52	29	23	21	10	11
4	41	19	22	79	46	33	24	6	18
5～9歳	256	120	136	379	192	187	109	56	53
5	49	27	22	65	24	41	17	10	7
6	50	21	29	82	38	44	21	11	10
7	43	19	24	75	50	25	24	16	8
8	55	29	26	70	34	36	26	12	14
9	59	24	35	87	46	41	21	7	14
10～14歳	313	163	150	458	230	228	161	94	67
10	59	26	33	89	44	45	30	19	11
11	71	42	29	92	51	41	37	17	20
12	57	28	29	95	40	55	22	16	6
13	67	35	32	88	41	47	37	23	14
14	59	32	27	94	54	40	35	19	16
15～19歳	351	192	159	457	213	244	152	77	75
15	62	25	37	111	48	63	28	17	11
16	76	43	33	79	36	43	36	14	22
17	68	30	38	113	58	55	30	17	13
18	77	55	22	72	33	39	25	15	10
19	68	39	29	82	38	44	33	14	19
20～24歳	437	270	167	352	163	189	92	53	39
20	65	36	29	73	39	34	31	13	18
21	92	57	35	76	35	41	25	13	12
22	114	75	39	77	31	46	16	11	5
23	93	57	36	67	27	40	7	7	0
24	73	45	28	59	31	28	13	9	4
25～29歳	356	185	171	406	207	199	109	55	54
25	68	48	20	80	40	40	22	15	7
26	58	29	29	85	40	45	13	3	10
27	76	35	41	74	41	33	8	2	6
28	75	37	38	78	38	40	40	21	19
29	79	36	43	89	48	41	26	14	12
30～34歳	365	192	173	489	241	248	124	64	60
30	69	38	31	83	40	43	31	19	12
31	76	41	35	101	50	51	22	11	11
32	54	33	21	103	51	52	20	10	10
33	93	45	48	96	47	49	28	12	16
34	73	35	38	106	53	53	23	12	11
35～39歳	431	210	221	587	286	301	174	91	83
35	82	35	47	88	49	39	32	17	15
36	86	47	39	121	51	70	40	26	14
37	103	53	50	124	61	63	33	21	12
38	67	29	38	122	60	62	29	8	21
39	93	46	47	132	65	67	40	19	21
40～44歳	444	224	220	726	357	369	199	92	107
40	66	33	33	115	58	57	42	19	23
41	93	42	51	167	82	85	50	19	31
42	99	46	53	141	65	76	36	17	19
43	105	59	46	154	71	83	48	26	22
44	81	44	37	149	81	68	23	11	12
45～49歳	554	260	294	822	421	401	268	147	121
45	95	50	45	170	93	77	52	21	31
46	110	46	64	145	73	72	44	22	22
47	117	50	67	141	68	73	59	34	25
48	109	57	52	195	99	96	58	29	29
49	123	57	66	171	88	83	55	41	14
50～54歳	656	328	328	911	456	455	270	135	135
50	125	70	55	221	111	110	59	25	34
51	143	77	66	185	92	93	57	31	26
52	143	60	83	175	83	92	49	25	24
53	134	67	67	164	80	84	49	26	23
54	111	54	57	166	90	76	56	28	28

表3 年齢別人口（地区別） 【令和2年国勢調査からの推計値】

年齢(各歳)	寺内			外旭川			土崎港中央		
	計	男	女	計	男	女	計	男	女
55～59歳	505	249	256	727	349	378	232	108	124
55	92	42	50	159	82	77	52	27	25
56	110	57	53	160	75	85	48	21	27
57	115	67	48	149	65	84	42	14	28
58	105	43	62	149	71	78	44	21	23
59	83	40	43	110	56	54	46	25	21
60～64歳	511	244	267	755	339	416	276	124	152
60	114	51	63	149	75	74	56	25	31
61	84	41	43	141	64	77	46	21	25
62	90	46	44	146	70	76	56	25	31
63	116	59	57	161	64	97	57	33	24
64	107	47	60	158	66	92	61	20	41
65～69歳	499	233	266	897	396	501	251	133	118
65	94	38	56	169	63	106	56	29	27
66	112	55	57	176	72	104	43	26	17
67	92	43	49	197	81	116	49	26	23
68	99	53	46	181	91	90	43	22	21
69	102	44	58	174	89	85	60	30	30
70～74歳	610	276	334	1,061	499	562	313	134	179
70	107	41	66	196	87	109	64	28	36
71	125	51	74	197	107	90	74	29	45
72	125	64	61	224	102	122	61	27	34
73	134	62	72	208	99	109	56	24	32
74	119	58	61	236	104	132	58	26	32
75～79歳	663	275	388	1,017	470	547	364	149	215
75	134	58	76	246	117	129	79	33	46
76	147	58	89	262	113	149	83	36	47
77	143	54	89	188	89	99	71	26	45
78	143	67	76	183	85	98	87	37	50
79	96	38	58	138	66	72	44	17	27
80～84歳	475	182	293	568	228	340	256	88	168
80	100	44	56	124	43	81	46	17	29
81	92	33	59	119	47	72	46	16	30
82	112	44	68	122	61	61	53	16	37
83	92	31	61	116	46	70	56	17	39
84	79	30	49	87	31	56	55	22	33
85～89歳	322	117	205	368	125	243	248	83	165
90～94歳	136	34	102	224	68	156	168	49	119
95～99歳	37	10	27	117	24	93	96	20	76
100歳以上	4	-1	5	32	5	27	10	5	5
不詳	175	110	65	177	105	72	55	38	17
(再掲)									
15歳未満	784	397	387	1,163	595	568	362	189	173
15～64歳	4,610	2,354	2,256	6,232	3,032	3,200	1,896	946	950
65歳以上	2,746	1,126	1,620	4,284	1,815	2,469	1,706	661	1,045
年齢別割合(%)									
15歳未満	9.6	10.2	9.1	10.0	10.9	9.1	9.1	10.5	8.0
15～64歳	56.6	60.7	52.9	53.4	55.7	51.3	47.8	52.7	43.8
65歳以上	33.7	29.0	38.0	36.7	33.4	39.6	43.0	36.8	48.2
平均年齢	50.9	48.2	53.3	52.3	50.5	53.9	56.5	52.8	59.5

※国勢調査では、住民基本台帳等の登録の有無に関係なく、「常住者」を調査対象としているため、住民基本台帳法等による転出手続きをとらず（本市に住民基本台帳等の登録がある状態）に他市町村に居住している者が、国勢調査後に転出または死亡した場合、その件数が国勢調査によって把握された同年齢の人口よりも多くなると、「-」（マイナス）が生じることとなる。

表3 年齢別人口（地区別） 【令和2年国勢調査からの推計値】

年齢(各歳)	土 崎 港 東			土 崎 港 西			土 崎 港 南		
	計	男	女	計	男	女	計	男	女
総 数	2,457	1,175	1,282	1,414	670	744	2,524	1,167	1,357
0～4歳	72	35	37	59	28	31	63	37	26
0	15	6	9	9	3	6	10	6	4
1	15	4	11	6	3	3	14	6	8
2	14	8	6	13	7	6	9	4	5
3	18	10	8	15	8	7	16	12	4
4	10	7	3	16	7	9	14	9	5
5～9歳	68	32	36	47	22	25	73	37	36
5	11	6	5	7	1	6	12	4	8
6	14	5	9	11	5	6	11	9	2
7	11	4	7	9	7	2	11	2	9
8	23	14	9	8	3	5	20	14	6
9	9	3	6	12	6	6	19	8	11
10～14歳	104	51	53	53	19	34	72	36	36
10	17	9	8	10	4	6	16	8	8
11	26	15	11	10	6	4	12	4	8
12	14	7	7	12	3	9	13	7	6
13	25	10	15	12	3	9	14	8	6
14	22	10	12	9	3	6	17	9	8
15～19歳	93	45	48	71	40	31	99	50	49
15	22	9	13	13	9	4	20	10	10
16	23	12	11	11	4	7	15	10	5
17	18	10	8	16	10	6	17	6	11
18	16	8	8	22	14	8	25	10	15
19	14	6	8	9	3	6	22	14	8
20～24歳	80	49	31	54	36	18	105	58	47
20	12	5	7	14	11	3	23	10	13
21	21	12	9	11	6	5	19	13	6
22	23	13	10	12	6	6	21	12	9
23	19	14	5	7	5	2	24	12	12
24	5	5	0	10	8	2	18	11	7
25～29歳	92	56	36	62	26	36	81	45	36
25	16	11	5	14	6	8	12	7	5
26	16	13	3	18	9	9	17	7	10
27	22	10	12	7	4	3	14	7	7
28	15	6	9	8	3	5	18	11	7
29	23	16	7	15	4	11	20	13	7
30～34歳	115	51	64	71	36	35	113	50	63
30	24	10	14	14	8	6	16	5	11
31	24	7	17	14	4	10	22	9	13
32	17	9	8	13	9	4	26	11	15
33	30	16	14	16	9	7	20	13	7
34	20	9	11	14	6	8	29	12	17
35～39歳	125	61	64	69	31	38	111	60	51
35	19	10	9	9	3	6	22	14	8
36	24	15	9	17	7	10	23	14	9
37	27	12	15	10	5	5	21	11	10
38	36	19	17	18	5	13	28	13	15
39	19	5	14	15	11	4	17	8	9
40～44歳	145	75	70	94	50	44	149	81	68
40	25	12	13	22	13	9	25	10	15
41	42	19	23	20	11	9	29	17	12
42	35	21	14	20	9	11	30	18	12
43	23	16	7	17	9	8	27	12	15
44	20	7	13	15	8	7	38	24	14
45～49歳	159	87	72	113	54	59	171	85	86
45	25	17	8	22	11	11	30	15	15
46	36	13	23	16	6	10	32	19	13
47	40	23	17	22	13	9	35	20	15
48	31	18	13	23	11	12	38	17	21
49	27	16	11	30	13	17	36	14	22
50～54歳	174	81	93	118	56	62	186	89	97
50	25	9	16	21	7	14	28	14	14
51	39	20	19	34	18	16	38	17	21
52	37	19	18	23	10	13	33	17	16
53	42	17	25	22	11	11	47	21	26
54	31	16	15	18	10	8	40	20	20

表3 年齢別人口（地区別） 【令和2年国勢調査からの推計値】

年齢(各歳)	土 崎 港 東			土 崎 港 西			土 崎 港 南		
	計	男	女	計	男	女	計	男	女
55～59歳	166	81	85	90	45	45	186	94	92
55	39	20	19	19	7	12	48	25	23
56	27	11	16	20	11	9	37	17	20
57	39	20	19	19	11	8	34	22	12
58	33	18	15	23	11	12	37	16	21
59	28	12	16	9	5	4	30	14	16
60～64歳	211	92	119	64	32	32	180	82	98
60	44	22	22	12	4	8	31	10	21
61	31	15	16	11	9	2	45	26	19
62	33	12	21	17	10	7	29	14	15
63	51	25	26	15	6	9	34	13	21
64	52	18	34	9	3	6	41	19	22
65～69歳	230	125	105	74	42	32	174	78	96
65	48	31	17	18	13	5	25	9	16
66	50	29	21	22	10	12	42	13	29
67	53	26	27	11	7	4	42	24	18
68	34	18	16	12	7	5	31	15	16
69	45	21	24	11	5	6	34	17	17
70～74歳	198	90	108	64	31	33	205	92	113
70	48	25	23	9	4	5	50	20	30
71	31	14	17	12	7	5	33	13	20
72	42	22	20	17	10	7	41	24	17
73	41	15	26	11	4	7	44	19	25
74	36	14	22	15	6	9	37	16	21
75～79歳	163	77	86	71	33	38	196	73	123
75	38	18	20	19	8	11	43	11	32
76	46	30	16	14	10	4	41	17	24
77	28	10	18	13	7	6	44	17	27
78	30	9	21	11	2	9	48	21	27
79	21	10	11	14	6	8	20	7	13
80～84歳	107	41	66	63	22	41	147	52	95
80	20	7	13	12	3	9	26	14	12
81	28	7	21	16	7	9	27	6	21
82	19	10	9	11	3	8	28	10	18
83	23	10	13	12	6	6	31	12	19
84	17	7	10	12	3	9	35	10	25
85～89歳	88	20	68	61	24	37	107	39	68
90～94歳	42	9	33	39	8	31	67	8	59
95～99歳	5	0	5	22	5	17	18	4	14
100歳以上	-4	-1	-3	9	0	9	-2	0	-2
不 詳	24	18	6	46	30	16	23	17	6
(再掲)									
15歳未満	244	118	126	159	69	90	208	110	98
15～64歳	1,360	678	682	806	406	400	1,381	694	687
65歳以上	829	361	468	403	165	238	912	346	566
年齢別割合(%)									
15歳未満	10.0	10.2	9.9	11.6	10.8	12.4	8.3	9.6	7.3
15～64歳	55.9	58.6	53.4	58.9	63.4	54.9	55.2	60.3	50.9
65歳以上	34.1	31.2	36.7	29.5	25.8	32.7	36.5	30.1	41.9
平均年齢	51.3	49.3	53.1	49.1	46.9	51.2	53.2	49.8	56.1

※国勢調査では、住民基本台帳等の登録の有無に関係なく、「常住者」を調査対象としているため、住民基本台帳法等による転出手続きをとらず（本市に住民基本台帳等の登録がある状態）に他市町村に居住している者が、国勢調査後に転出または死亡した場合、その件数が国勢調査によって把握された同年齢の人口よりも多くなると、「-」（マイナス）が生じることとなる。

表3 年齢別人口（地区別） 【令和2年国勢調査からの推計値】

年齢(各歳)	土 崎 港 北			土 崎 港 其 他			将 軍 野 東		
	計	男	女	計	男	女	計	男	女
総 数	5,600	2,656	2,944	2,929	1,431	1,498	3,615	1,694	1,921
0～4歳	183	105	78	97	59	38	132	78	54
0	36	23	13	17	8	9	29	22	7
1	29	17	12	23	12	11	20	9	11
2	44	26	18	24	19	5	19	14	5
3	39	24	15	21	12	9	29	16	13
4	35	15	20	12	8	4	35	17	18
5～9歳	201	105	96	92	39	53	162	81	81
5	34	18	16	17	7	10	32	13	19
6	33	21	12	20	10	10	31	17	14
7	41	17	24	13	9	4	34	19	15
8	52	25	27	23	9	14	34	19	15
9	41	24	17	19	4	15	31	13	18
10～14歳	234	103	131	99	55	44	138	62	76
10	51	22	29	18	11	7	33	19	14
11	46	24	22	23	9	14	24	11	13
12	35	14	21	31	21	10	29	12	17
13	52	23	29	15	9	6	20	7	13
14	50	20	30	12	5	7	32	13	19
15～19歳	258	139	119	114	56	58	131	71	60
15	52	31	21	20	7	13	30	17	13
16	38	18	20	30	18	12	30	18	12
17	71	34	37	15	9	6	17	11	6
18	41	22	19	21	8	13	31	18	13
19	56	34	22	28	14	14	23	7	16
20～24歳	223	108	115	133	68	65	86	36	50
20	47	17	30	15	10	5	16	8	8
21	49	25	24	29	14	15	15	10	5
22	48	28	20	35	18	17	20	5	15
23	38	18	20	31	17	14	22	9	13
24	41	20	21	23	9	14	13	4	9
25～29歳	179	101	78	176	92	84	130	66	64
25	38	21	17	27	13	14	35	20	15
26	22	18	4	39	22	17	17	9	8
27	27	15	12	34	16	18	29	14	15
28	46	23	23	31	19	12	30	13	17
29	46	24	22	45	22	23	19	10	9
30～34歳	244	132	112	188	100	88	191	91	100
30	43	27	16	31	13	18	38	18	20
31	56	27	29	35	22	13	34	13	21
32	48	24	24	42	23	19	31	14	17
33	53	30	23	50	25	25	41	20	21
34	44	24	20	30	17	13	47	26	21
35～39歳	248	119	129	177	91	86	233	113	120
35	52	25	27	36	14	22	49	24	25
36	37	16	21	33	18	15	49	25	24
37	62	29	33	45	26	19	44	22	22
38	35	17	18	26	13	13	50	22	28
39	62	32	30	37	20	17	41	20	21
40～44歳	352	178	174	191	93	98	229	124	105
40	61	30	31	26	13	13	43	21	22
41	73	41	32	38	18	20	51	25	26
42	74	39	35	48	26	22	41	22	19
43	68	31	37	36	14	22	47	25	22
44	76	37	39	43	22	21	47	31	16
45～49歳	421	223	198	210	108	102	271	129	142
45	74	35	39	42	26	16	48	21	27
46	88	51	37	40	26	14	62	26	36
47	84	43	41	42	16	26	54	35	19
48	88	45	43	34	15	19	58	27	31
49	87	49	38	52	25	27	49	20	29
50～54歳	412	201	211	220	112	108	230	125	105
50	92	52	40	45	22	23	60	40	20
51	84	43	41	42	22	20	48	26	22
52	85	36	49	31	15	16	39	19	20
53	67	26	41	53	28	25	42	19	23
54	84	44	40	49	25	24	41	21	20

表3 年齢別人口（地区別） 【令和2年国勢調査からの推計値】

年齢(各歳)	土 崎 港 北			土 崎 港 其 他			将 軍 野 東		
	計	男	女	計	男	女	計	男	女
55～59歳	338	156	182	202	97	105	211	91	120
55	64	38	26	48	22	26	52	23	29
56	73	27	46	42	27	15	40	14	26
57	76	35	41	43	18	25	43	19	24
58	75	36	39	35	16	19	39	19	20
59	50	20	30	34	14	20	37	16	21
60～64歳	378	168	210	201	92	109	227	102	125
60	65	31	34	47	19	28	48	20	28
61	86	37	49	39	21	18	49	20	29
62	78	34	44	37	16	21	38	19	19
63	76	33	43	33	19	14	42	19	23
64	73	33	40	45	17	28	50	24	26
65～69歳	382	187	195	177	86	91	267	121	146
65	82	38	44	51	23	28	43	23	20
66	72	41	31	30	15	15	59	23	36
67	82	35	47	30	17	13	51	22	29
68	66	38	28	35	16	19	60	24	36
69	80	35	45	31	15	16	54	29	25
70～74歳	443	205	238	204	94	110	285	140	145
70	84	44	40	45	18	27	63	33	30
71	82	39	43	39	20	19	49	23	26
72	98	41	57	32	17	15	60	25	35
73	87	34	53	39	16	23	55	26	29
74	92	47	45	49	23	26	58	33	25
75～79歳	446	187	259	201	90	111	266	111	155
75	98	37	61	45	18	27	71	30	41
76	97	44	53	53	26	27	52	27	25
77	108	41	67	39	22	17	59	22	37
78	84	39	45	41	16	25	56	23	33
79	59	26	33	23	8	15	28	9	19
80～84歳	279	110	169	118	43	75	188	74	114
80	48	16	32	17	8	9	35	17	18
81	54	27	27	34	12	22	40	21	19
82	62	20	42	26	11	15	33	11	22
83	50	20	30	26	4	22	41	16	25
84	65	27	38	15	8	7	39	9	30
85～89歳	209	68	141	63	27	36	145	49	96
90～94歳	99	24	75	31	7	24	83	19	64
95～99歳	11	-1	12	0	-3	3	-10	-6	-4
100歳以上	0	0	0	-4	-1	-3	-9	-1	-8
不 詳	60	38	22	39	26	13	29	18	11
(再掲)									
15歳未満	618	313	305	288	153	135	432	221	211
15～64歳	3,053	1,525	1,528	1,812	909	903	1,939	948	991
65歳以上	1,869	780	1,089	790	343	447	1,215	507	708
年齢別割合(%)									
15歳未満	11.2	12.0	10.4	10.0	10.9	9.1	12.0	13.2	11.0
15～64歳	55.1	58.3	52.3	62.7	64.7	60.8	54.1	56.6	51.9
65歳以上	33.7	29.8	37.3	27.3	24.4	30.1	33.9	30.3	37.1
平均年齢	50.6	48.1	52.8	47.9	46.1	49.6	50.2	48.0	52.2

※国勢調査では、住民基本台帳等の登録の有無に関係なく、「常住者」を調査対象としているため、住民基本台帳法等による転出手続きをとらず（本市に住民基本台帳等の登録がある状態）に他市町村に居住している者が、国勢調査後に転出または死亡した場合、その件数が国勢調査によって把握された同年齢の人口よりも多くなると、「-」（マイナス）が生じることとなる。

表3 年齢別人口（地区別） 【令和2年国勢調査からの推計値】

年齢(各歳)	将軍野南			将軍野その他			港北		
	計	男	女	計	男	女	計	男	女
総数	3,247	1,504	1,743	2,997	1,402	1,595	1,099	530	569
0～4歳	93	49	44	83	35	48	41	21	20
0	13	5	8	14	6	8	8	5	3
1	14	7	7	18	3	15	5	2	3
2	25	14	11	16	10	6	10	7	3
3	24	12	12	15	5	10	7	2	5
4	17	11	6	20	11	9	11	5	6
5～9歳	139	75	64	114	67	47	39	25	14
5	32	20	12	23	15	8	7	4	3
6	25	12	13	25	13	12	8	5	3
7	20	7	13	19	11	8	9	7	2
8	30	18	12	17	6	11	11	6	5
9	32	18	14	30	22	8	4	3	1
10～14歳	155	74	81	134	72	62	38	18	20
10	26	16	10	24	16	8	6	1	5
11	40	20	20	24	13	11	7	4	3
12	25	12	13	23	10	13	8	5	3
13	24	5	19	30	16	14	9	3	6
14	40	21	19	33	17	16	8	5	3
15～19歳	112	56	56	131	70	61	34	21	13
15	22	7	15	24	9	15	10	7	3
16	20	10	10	26	16	10	6	4	2
17	26	13	13	32	19	13	7	6	1
18	24	10	14	23	11	12	9	3	6
19	20	16	4	26	15	11	2	1	1
20～24歳	82	40	42	87	36	51	29	12	17
20	22	11	11	16	7	9	7	3	4
21	17	10	7	25	10	15	7	1	6
22	18	11	7	17	8	9	4	2	2
23	12	4	8	15	5	10	4	2	2
24	13	4	9	14	6	8	7	4	3
25～29歳	98	35	63	95	50	45	37	21	16
25	25	9	16	17	8	9	12	7	5
26	22	6	16	19	10	9	7	5	2
27	18	7	11	20	10	10	3	1	2
28	16	8	8	19	10	9	8	5	3
29	17	5	12	20	12	8	7	3	4
30～34歳	135	69	66	114	50	64	65	29	36
30	22	10	12	31	14	17	7	3	4
31	30	18	12	21	13	8	13	1	12
32	31	14	17	18	7	11	20	12	8
33	27	13	14	17	6	11	13	10	3
34	25	14	11	27	10	17	12	3	9
35～39歳	200	100	100	147	75	72	66	32	34
35	36	14	22	22	15	7	10	4	6
36	36	17	19	25	11	14	12	8	4
37	34	22	12	23	9	14	9	2	7
38	52	22	30	37	18	19	17	9	8
39	42	25	17	40	22	18	18	9	9
40～44歳	185	83	102	183	84	99	56	29	27
40	38	16	22	37	14	23	6	5	1
41	30	14	16	38	22	16	17	11	6
42	42	19	23	43	22	21	9	3	6
43	35	15	20	34	13	21	13	9	4
44	40	19	21	31	13	18	11	1	10
45～49歳	220	107	113	217	110	107	70	39	31
45	41	19	22	43	20	23	17	11	6
46	48	24	24	36	23	13	12	6	6
47	44	18	26	42	19	23	13	11	2
48	37	20	17	52	26	26	16	4	12
49	50	26	24	44	22	22	12	7	5
50～54歳	256	129	127	263	139	124	63	29	34
50	48	21	27	48	23	25	11	3	8
51	49	24	25	63	34	29	17	6	11
52	51	28	23	51	23	28	17	10	7
53	60	32	28	54	27	27	11	8	3
54	48	24	24	47	32	15	7	2	5

表3 年齢別人口（地区別） 【令和2年国勢調査からの推計値】

年齢(各歳)	将軍野南			将軍野その他			港北		
	計	男	女	計	男	女	計	男	女
55～59歳	219	110	109	198	98	100	78	40	38
55	44	22	22	47	17	30	11	6	5
56	37	20	17	32	21	11	11	5	6
57	57	23	34	40	20	20	23	13	10
58	50	28	22	36	19	17	20	8	12
59	31	17	14	43	21	22	13	8	5
60～64歳	256	114	142	192	90	102	82	40	42
60	48	20	28	44	22	22	13	6	7
61	53	18	35	26	13	13	16	7	9
62	52	27	25	46	17	29	15	5	10
63	54	22	32	35	19	16	19	11	8
64	49	27	22	41	19	22	19	11	8
65～69歳	246	125	121	198	95	103	88	49	39
65	59	33	26	30	13	17	17	9	8
66	56	27	29	54	26	28	18	10	8
67	53	26	27	31	15	16	19	9	10
68	52	29	23	50	27	23	15	8	7
69	26	10	16	33	14	19	19	13	6
70～74歳	209	87	122	180	80	100	60	24	36
70	37	14	23	20	10	10	10	3	7
71	41	14	27	37	19	18	14	8	6
72	60	24	36	49	13	36	13	5	8
73	38	20	18	41	21	20	11	4	7
74	33	15	18	33	17	16	12	4	8
75～79歳	223	90	133	244	92	152	96	46	50
75	40	16	24	49	17	32	19	9	10
76	56	19	37	50	18	32	18	4	14
77	45	20	25	50	15	35	19	13	6
78	49	21	28	59	25	34	27	12	15
79	33	14	19	36	17	19	13	8	5
80～84歳	153	69	84	185	80	105	64	17	47
80	27	9	18	28	17	11	8	3	5
81	37	22	15	51	19	32	14	4	10
82	30	13	17	37	15	22	14	5	9
83	31	12	19	35	15	20	9	1	8
84	28	13	15	34	14	20	19	4	15
85～89歳	127	43	84	112	47	65	50	21	29
90～94歳	78	18	60	56	10	46	27	6	21
95～99歳	13	2	11	30	3	27	-1	0	-1
100歳以上	-2	0	-2	8	2	6	-1	0	-1
不詳	50	29	21	26	17	9	18	11	7
(再掲)									
15歳未満	387	198	189	331	174	157	118	64	54
15～64歳	1,763	843	920	1,627	802	825	580	292	288
65歳以上	1,047	434	613	1,013	409	604	383	163	220
年齢別割合(%)									
15歳未満	12.1	13.4	11.0	11.1	12.6	9.9	10.9	12.3	9.6
15～64歳	55.1	57.2	53.4	54.8	57.9	52.0	53.7	56.3	51.2
65歳以上	32.7	29.4	35.6	34.1	29.5	38.1	35.4	31.4	39.1
平均年齢	51.0	49.1	52.6	51.6	49.3	53.7	51.9	49.4	54.1

※国勢調査では、住民基本台帳等の登録の有無に関係なく、「常住者」を調査対象としているため、住民基本台帳法等による転出手続きをとらず（本市に住民基本台帳等の登録がある状態）に他市町村に居住している者が、国勢調査後に転出または死亡した場合、その件数が国勢調査によって把握された同年齢の人口よりも多くなると、「-」（マイナス）が生じることとなる。

表3 年齢別人口（地区別）【令和2年国勢調査からの推計値】

年齢(各歳)	飯 島			金 足			下 新 城		
	計	男	女	計	男	女	計	男	女
総 数	14,941	7,076	7,865	2,621	1,243	1,378	4,148	1,909	2,239
0～4歳	379	186	193	37	18	19	69	40	29
0	56	30	26	2	0	2	9	6	3
1	71	35	36	12	7	5	17	9	8
2	76	36	40	5	3	2	13	6	7
3	84	39	45	12	4	8	9	9	0
4	92	46	46	6	4	2	21	10	11
5～9歳	510	250	260	52	28	24	101	51	50
5	83	42	41	19	10	9	14	8	6
6	104	50	54	6	6	0	21	11	10
7	106	46	60	8	1	7	23	14	9
8	112	59	53	9	4	5	21	10	11
9	105	53	52	10	7	3	22	8	14
10～14歳	590	302	288	75	40	35	133	59	74
10	130	61	69	18	11	7	21	9	12
11	111	60	51	14	8	6	23	12	11
12	117	50	67	13	6	7	25	10	15
13	103	60	43	13	6	7	32	17	15
14	129	71	58	17	9	8	32	11	21
15～19歳	610	320	290	92	48	44	200	111	89
15	116	57	59	14	3	11	29	18	11
16	132	67	65	19	12	7	41	21	20
17	130	71	59	24	14	10	47	20	27
18	121	69	52	19	8	11	38	28	10
19	111	56	55	16	11	5	45	24	21
20～24歳	517	274	243	81	40	41	183	100	83
20	108	57	51	17	9	8	38	20	18
21	113	52	61	22	13	9	37	18	19
22	114	61	53	18	8	10	39	22	17
23	79	42	37	15	2	13	40	27	13
24	103	62	41	9	8	1	29	13	16
25～29歳	484	253	231	61	35	26	113	52	61
25	77	57	20	8	5	3	25	12	13
26	94	49	45	17	9	8	35	15	20
27	97	41	56	9	6	3	16	8	8
28	105	57	48	15	8	7	17	8	9
29	111	49	62	12	7	5	20	9	11
30～34歳	607	299	308	61	32	29	129	66	63
30	135	58	77	8	3	5	30	17	13
31	121	68	53	16	7	9	26	15	11
32	108	54	54	10	7	3	16	8	8
33	122	58	64	13	6	7	28	12	16
34	121	61	60	14	9	5	29	14	15
35～39歳	774	382	392	100	60	40	144	65	79
35	150	79	71	21	14	7	32	12	20
36	139	71	68	16	7	9	27	12	15
37	143	76	67	17	10	7	28	18	10
38	176	72	104	20	11	9	33	14	19
39	166	84	82	26	18	8	24	9	15
40～44歳	831	420	411	119	61	58	192	98	94
40	152	80	72	15	8	7	29	15	14
41	168	97	71	20	9	11	45	21	24
42	182	84	98	32	16	16	41	17	24
43	170	81	89	26	15	11	39	25	14
44	159	78	81	26	13	13	38	20	18
45～49歳	1,020	537	483	148	81	67	288	142	146
45	178	91	87	21	13	8	51	24	27
46	203	97	106	34	20	14	66	28	38
47	216	117	99	35	20	15	62	36	26
48	223	123	100	35	19	16	52	25	27
49	200	109	91	23	9	14	57	29	28
50～54歳	1,163	598	565	177	95	82	292	139	153
50	236	121	115	34	24	10	53	23	30
51	251	124	127	39	17	22	64	29	35
52	224	116	108	40	22	18	60	30	30
53	236	119	117	34	17	17	59	26	33
54	216	118	98	30	15	15	56	31	25

表3 年齢別人口（地区別） 【令和2年国勢調査からの推計値】

年齢(各歳)	飯 島			金 足			下 新 城		
	計	男	女	計	男	女	計	男	女
55～59歳	977	476	501	155	78	77	269	124	145
55	184	92	92	33	15	18	70	35	35
56	241	110	131	26	16	10	55	25	30
57	193	93	100	33	17	16	50	24	26
58	192	101	91	26	11	15	54	21	33
59	167	80	87	37	19	18	40	19	21
60～64歳	1,027	473	554	179	93	86	294	145	149
60	191	80	111	30	15	15	58	29	29
61	198	91	107	37	23	14	60	32	28
62	217	106	111	34	17	17	60	30	30
63	213	85	128	45	22	23	55	28	27
64	208	111	97	33	16	17	61	26	35
65～69歳	1,113	500	613	262	123	139	331	165	166
65	256	118	138	51	19	32	66	30	36
66	210	102	108	61	32	29	80	41	39
67	226	102	124	45	19	26	58	27	31
68	212	90	122	52	32	20	52	28	24
69	209	88	121	53	21	32	75	39	36
70～74歳	1,232	571	661	281	127	154	371	176	195
70	235	108	127	50	20	30	69	28	41
71	237	104	133	65	27	38	76	34	42
72	236	118	118	53	22	31	72	32	40
73	272	126	146	69	35	34	80	41	39
74	252	115	137	44	23	21	74	41	33
75～79歳	1,217	534	683	301	136	165	354	156	198
75	297	121	176	75	31	44	75	39	36
76	305	151	154	62	22	40	67	25	42
77	233	99	134	64	36	28	78	30	48
78	253	112	141	70	37	33	80	37	43
79	129	51	78	30	10	20	54	25	29
80～84歳	727	295	432	171	70	101	233	96	137
80	141	65	76	30	10	20	39	16	23
81	155	71	84	32	17	15	42	17	25
82	136	42	94	40	18	22	64	28	36
83	160	67	93	34	18	16	42	18	24
84	135	50	85	35	7	28	46	17	29
85～89歳	560	184	376	140	44	96	164	51	113
90～94歳	304	87	217	83	20	63	164	29	135
95～99歳	109	23	86	24	5	19	56	8	48
100歳以上	26	6	20	-2	-2	0	11	0	11
不 詳	164	106	58	24	11	13	57	36	21
(再掲)									
15歳未満	1,479	738	741	164	86	78	303	150	153
15～64歳	8,010	4,032	3,978	1,173	623	550	2,104	1,042	1,062
65歳以上	5,288	2,200	3,088	1,260	523	737	1,684	681	1,003
年齢別割合(%)									
15歳未満	10.0	10.6	9.5	6.3	7.0	5.7	7.4	8.0	6.9
15～64歳	54.2	57.8	51.0	45.2	50.6	40.3	51.4	55.6	47.9
65歳以上	35.8	31.6	39.6	48.5	42.5	54.0	41.2	36.4	45.2
平均年齢	52.1	50.0	54.1	58.2	55.4	60.7	55.2	52.1	57.8

※国勢調査では、住民基本台帳等の登録の有無に関係なく、「常住者」を調査対象としているため、住民基本台帳法等による転出手続きをとらず（本市に住民基本台帳等の登録がある状態）に他市町村に居住している者が、国勢調査後に転出または死亡した場合、その件数が国勢調査によって把握された同年齢の人口よりも多くなると、「-」（マイナス）が生じることとなる。

表3 年齢別人口（地区別）【令和2年国勢調査からの推計値】

年齢(各歳)	上 新 城		
	計	男	女
総 数	967	414	553
0～4歳	5	2	3
0	0	0	0
1	0	0	0
2	0	0	0
3	3	1	2
4	2	1	1
5～9歳	10	5	5
5	2	1	1
6	2	0	2
7	2	1	1
8	1	1	0
9	3	2	1
10～14歳	10	5	5
10	6	4	2
11	2	0	2
12	2	1	1
13	0	0	0
14	0	0	0
15～19歳	21	9	12
15	6	2	4
16	5	4	1
17	4	2	2
18	6	1	5
19	0	0	0
20～24歳	18	7	11
20	3	1	2
21	2	1	1
22	3	2	1
23	3	0	3
24	7	3	4
25～29歳	9	2	7
25	-1	0	-1
26	0	-1	1
27	5	2	3
28	3	0	3
29	2	1	1
30～34歳	18	9	9
30	1	0	1
31	3	1	2
32	7	5	2
33	5	2	3
34	2	1	1
35～39歳	30	18	12
35	5	4	1
36	6	4	2
37	6	2	4
38	9	5	4
39	4	3	1
40～44歳	36	20	16
40	5	4	1
41	9	6	3
42	8	3	5
43	8	4	4
44	6	3	3
45～49歳	47	22	25
45	9	6	3
46	11	5	6
47	7	2	5
48	13	5	8
49	7	4	3
50～54歳	51	20	31
50	11	4	7
51	8	3	5
52	14	5	9
53	12	8	4
54	6	0	6

表3 年齢別人口（地区別） 【令和2年国勢調査からの推計値】

年齢(各歳)	上 新 城		
	計	男	女
55～59歳	57	32	25
55	13	9	4
56	12	6	6
57	11	7	4
58	12	6	6
59	9	4	5
60～64歳	78	40	38
60	14	6	8
61	17	8	9
62	16	8	8
63	16	10	6
64	15	8	7
65～69歳	97	46	51
65	19	7	12
66	28	13	15
67	16	7	9
68	12	6	6
69	22	13	9
70～74歳	115	57	58
70	19	9	10
71	24	15	9
72	25	10	15
73	27	11	16
74	20	12	8
75～79歳	100	49	51
75	19	11	8
76	30	14	16
77	24	10	14
78	15	8	7
79	12	6	6
80～84歳	66	30	36
80	12	6	6
81	16	6	10
82	16	9	7
83	12	5	7
84	10	4	6
85～89歳	67	16	51
90～94歳	56	14	42
95～99歳	46	1	45
100歳以上	11	0	11
不 詳	19	10	9
(再掲)			
15歳未満	25	12	13
15～64歳	365	179	186
65歳以上	558	213	345
年齢別割合(%)			
15歳未満	2.6	3.0	2.4
15～64歳	38.5	44.3	34.2
65歳以上	58.9	52.7	63.4
平均年齢	65.6	61.9	68.4

※国勢調査では、住民基本台帳等の登録の有無に関係なく、「常住者」を調査対象としているため、住民基本台帳法等による転出手続きをとらず（本市に住民基本台帳等の登録がある状態）に他市町村に居住している者が、国勢調査後に転出または死亡した場合、その件数が国勢調査によって把握された同年齢の人口よりも多くなると、「－」（マイナス）が生じることとなる。

表3 年齢別人口（地区別）【令和2年国勢調査からの推計値】

年齢(各歳)	河 辺		雄 和			
	計	男	女	計	男	女
総 数	7,050	3,390	3,660	4,881	2,387	2,494
0～4歳	117	60	57	60	35	25
0	16	7	9	7	5	2
1	17	7	10	14	9	5
2	29	15	14	14	8	6
3	25	14	11	7	2	5
4	30	17	13	18	11	7
5～9歳	166	85	81	86	47	39
5	32	17	15	12	6	6
6	28	19	9	16	11	5
7	28	12	16	21	11	10
8	28	11	17	18	8	10
9	50	26	24	19	11	8
10～14歳	204	100	104	115	67	48
10	28	19	9	28	14	14
11	45	24	21	29	21	8
12	49	17	32	19	11	8
13	36	19	17	19	7	12
14	46	21	25	20	14	6
15～19歳	249	126	123	179	88	91
15	48	26	22	26	15	11
16	43	17	26	27	13	14
17	46	23	23	33	17	16
18	55	32	23	29	17	12
19	57	28	29	64	26	38
20～24歳	215	113	102	318	168	150
20	38	13	25	87	42	45
21	45	23	22	107	55	52
22	45	30	15	63	30	33
23	51	25	26	48	29	19
24	36	22	14	13	12	1
25～29歳	233	130	103	86	49	37
25	50	28	22	22	13	9
26	36	21	15	8	3	5
27	54	31	23	26	15	11
28	56	28	28	14	8	6
29	37	22	15	16	10	6
30～34歳	223	119	104	122	80	42
30	43	20	23	28	16	12
31	44	23	21	14	11	3
32	38	23	15	40	27	13
33	54	31	23	20	11	9
34	44	22	22	20	15	5
35～39歳	264	146	118	140	77	63
35	51	31	20	31	15	16
36	47	24	23	20	11	9
37	58	37	21	24	9	15
38	52	34	18	37	26	11
39	56	20	36	28	16	12
40～44歳	333	178	155	194	101	93
40	58	31	27	34	16	18
41	72	41	31	33	19	14
42	73	43	30	39	23	16
43	66	34	32	50	25	25
44	64	29	35	38	18	20
45～49歳	401	207	194	297	152	145
45	70	33	37	55	24	31
46	69	39	30	59	30	29
47	84	40	44	55	27	28
48	79	46	33	62	36	26
49	99	49	50	66	35	31
50～54歳	449	247	202	275	151	124
50	89	50	39	48	22	26
51	112	56	56	56	34	22
52	86	56	30	69	33	36
53	80	41	39	58	40	18
54	82	44	38	44	22	22

表3 年齢別人口（地区別）【令和2年国勢調査からの推計値】

年齢(各歳)	河 辺			雄 和		
	計	男	女	計	男	女
55～59歳	400	202	198	280	125	155
55	67	33	34	50	24	26
56	87	46	41	47	19	28
57	92	43	49	67	30	37
58	92	48	44	69	31	38
59	62	32	30	47	21	26
60～64歳	561	256	305	346	177	169
60	96	44	52	58	28	30
61	99	43	56	52	27	25
62	111	50	61	73	35	38
63	114	42	72	81	45	36
64	141	77	64	82	42	40
65～69歳	621	325	296	501	252	249
65	117	63	54	102	52	50
66	110	53	57	95	46	49
67	131	71	60	89	47	42
68	123	67	56	109	57	52
69	140	71	69	106	50	56
70～74歳	770	383	387	592	287	305
70	152	78	74	100	54	46
71	156	77	79	114	49	65
72	174	81	93	137	60	77
73	139	71	68	111	54	57
74	149	76	73	130	70	60
75～79歳	666	301	365	484	239	245
75	156	71	85	122	53	69
76	156	79	77	103	55	48
77	133	55	78	108	55	53
78	147	68	79	111	57	54
79	74	28	46	40	19	21
80～84歳	439	192	247	306	133	173
80	81	28	53	44	18	26
81	89	42	47	67	33	34
82	102	44	58	67	29	38
83	86	41	45	70	25	45
84	81	37	44	58	28	30
85～89歳	357	115	242	278	93	185
90～94歳	258	67	191	157	35	122
95～99歳	72	8	64	41	6	35
100歳以上	7	4	3	-13	0	-13
不詳	45	26	19	37	25	12
(再掲)						
15歳未満	487	245	242	261	149	112
15～64歳	3,328	1,724	1,604	2,237	1,168	1,069
65歳以上	3,190	1,395	1,795	2,346	1,045	1,301
年齢別割合(%)						
15歳未満	7.0	7.3	6.6	5.4	6.3	4.5
15～64歳	47.5	51.2	44.1	46.2	49.4	43.1
65歳以上	45.5	41.5	49.3	48.4	44.2	52.4
平均年齢	57.1	54.7	59.3	57.7	55.2	60.1

※国勢調査では、住民基本台帳等の登録の有無に関係なく、「常住者」を調査対象としているため、住民基本台帳法等による転出手続きをとらず（本市に住民基本台帳等の登録がある状態）に他市町村に居住している者が、国勢調査後に転出または死亡した場合、その件数が国勢調査によって把握された同年齢の人口よりも多くなると、「-」（マイナス）が生じることとなる。

表4 小字別人口および世帯数

【令和2年国勢調査からの推計値】

大字	小字	世帯数	人口		
			計	男	女
総数		138,627	292,587	138,215	154,372
中央地域		36,240	68,273	32,403	35,870
大町	一丁目	1,499	2,402	1,086	1,316
	二丁目	320	527	251	276
	三丁目	144	255	105	150
	四丁目	155	264	113	151
	五丁目	294	434	199	235
	六丁目	276	434	197	237
旭北	栄寺錦町	310	488	221	267
		392	614	321	293
		216	297	164	133
旭南		46	107	47	60
		130	210	110	100
		1,272	2,388	1,039	1,349
川元	一丁目	490	902	347	555
	二丁目	423	748	340	408
	三丁目	359	738	352	386
川尻	小開川町	1,137	2,048	934	1,114
	松丘町	243	522	233	289
	むつみ町	318	575	263	312
	山下町	76	144	58	86
		264	432	188	244
川尻		236	375	192	183
	上新野町	2,166	4,710	2,501	2,209
	総社町	513	1,046	499	547
	みよし町	237	813	604	209
	若葉町	313	650	301	349
	大川町	340	737	344	393
	御休町	223	410	211	199
		272	531	275	256
山王		268	523	267	256
	一丁目	3,225	5,597	2,801	2,796
	二丁目	204	292	163	129
	三丁目	289	471	224	247
	四丁目	341	599	293	306
	五丁目	23	38	19	19
	六丁目	329	512	258	254
	七丁目	381	729	376	353
	新中町	186	304	146	158
	中沼園町	251	448	210	238
高陽	沼田町	303	519	259	260
	臨海町	480	842	428	414
		357	713	354	359
保戸野	青柳町	81	130	71	59
	幸柳町	1,036	1,788	879	909
		708	1,206	590	616
		328	582	289	293
	金砂町	2,619	5,191	2,395	2,796
	桜代町	84	195	95	100
	すわ田町	309	645	286	359
	千代田町	357	790	372	418
鉄砲町	390	777	378	399	
泉	通中町	334	566	249	317
	八原町	158	261	115	146
		307	541	235	306
		399	833	393	440
		281	583	272	311
	菅野一丁目	4,647	9,629	4,532	5,097
	菅野二丁目	204	433	201	232
	菅野北一丁目	172	491	217	274
	菅野北二丁目	295	600	299	301
	菅野北三丁目	201	427	197	230
	菅野北四丁目	281	580	273	307
	菅野中央一丁目	223	435	213	222
	菅野中央二丁目	387	786	380	406
	菅野中央三丁目	576	1,095	535	560
	菅野中央四丁目	337	625	314	311
	菅野中央五丁目	376	857	382	475
	菅野中央六丁目	515	1,090	499	591
菅野南一丁目	67	150	64	86	
菅野南二丁目	246	523	242	281	
菅野南三丁目	258	520	231	289	
菅野南登木	365	804	370	434	
	144	213	115	98	

表4 小字別人口および世帯数

【令和2年国勢調査からの推計値】

大字	小字	世帯数	人口		
			計	男	女
千 秋	北久保の丸 公城田町 中島園町 明徳町 矢留町	2,466	4,246	2,059	2,187
		252	497	245	252
		293	434	226	208
		26	53	26	27
		406	647	312	335
		368	716	359	357
		157	260	120	140
964	1,639	771	868		
中 通	一丁目 二丁目 三丁目 四丁目 五丁目 六丁目 七丁目	2,776	4,559	2,060	2,499
		232	424	194	230
		131	159	88	71
		698	1,085	480	605
		293	505	201	304
		655	995	468	527
		477	924	415	509
290	467	214	253		
南 通	亀築の町 み宮そ の町 宮田	2,176	3,690	1,733	1,957
		595	898	392	506
		751	1,291	585	706
		175	321	143	178
		655	1,180	613	567
檜 山	太田町 大元町 共和町 金照町 佐竹町 城竹南町 登城町 本南町 石塚町・中石塚谷 石川字口岩境 愛城南新下 古城川新町 古南新上丁 南新下丁 字太寺田沢路	4,060	8,301	3,843	4,458
		225	426	208	218
		177	370	171	199
		178	327	147	180
		61	117	53	64
		56	114	52	62
		170	402	190	212
		683	1,224	558	666
		413	879	407	472
		561	1,140	524	616
		351	689	303	386
		301	652	308	344
		231	518	234	284
		368	815	394	421
		89	213	87	126
		51	123	63	60
		131	257	128	129
-	-	-	-		
14	35	16	19		
茨 島	一丁目 二丁目 三丁目 四丁目 五丁目・六丁目 七丁目	2,221	4,399	2,130	2,269
		10	23	10	13
		577	1,101	539	562
		-	-	-	-
		583	1,147	541	606
		710	1,396	689	707
		341	732	351	381
八 橋	運動公園 本町一丁目 本町二丁目 本町三丁目 本町四丁目 本町五丁目 本町六丁目・字下八橋 新三川向町 田五郎一丁目 田五郎二丁目 大道東町 大鯨沼町 大畑一丁目 大畑二丁目 イサノ一丁目 イサノ二丁目 南一丁目 南二丁目 字イサノ	4,548	8,711	4,090	4,621
		-	-	-	-
		85	156	68	88
		201	378	186	192
		501	886	435	451
		409	748	369	379
		171	326	153	173
		121	203	93	110
		162	282	130	152
		422	829	402	427
		304	566	265	301
		155	294	144	150
		106	259	115	144
		218	433	200	233
		319	662	309	353
		148	307	139	168
		434	817	371	446
		282	654	280	374
		256	483	221	262
		167	281	140	141
		66	122	58	64
		21	25	12	13

表4 小字別人口および世帯数

【令和2年国勢調査からの推計値】

大字	小字	世帯数	人口		
			計	男	女
東部地域		29,806	59,516	28,413	31,103
東通	仲観館明一	3,226	5,767	2,774	2,993
	音ノ	558	820	424	396
	丁	330	673	310	363
	丁	303	647	323	324
	丁	193	388	174	214
	丁	441	731	359	372
	丁	227	361	180	181
	丁	226	363	174	189
	丁	78	207	84	123
手形	からみでん	2,409	3,549	1,953	1,596
	学園下町	263	423	230	193
	休新住田山	-	-	-	-
	園下栄吉中崎	195	345	171	174
	新住田山	297	454	223	231
	田山	274	326	198	128
	崎	939	1,408	790	618
	崎	441	593	341	252
	手形(字)	字扇田・字上川原	3,211	5,660	2,871
字大		267	420	228	192
字大才十		197	302	158	144
字松ノ七		276	377	226	151
字中		164	329	157	172
字中谷		475	952	464	488
字西		138	300	130	170
字蛇		220	340	160	180
字山		667	1,263	666	597
山		186	274	157	117
手形山	西南中北東	901	1,791	780	1,011
	町	391	718	277	441
	町	129	299	144	155
	町	182	346	167	179
	町	96	216	96	120
泉(旭川)	東馬三一釜字	1,291	2,733	1,302	1,431
	嶽ノ	144	309	151	158
	嶽	346	763	352	411
	坪	184	334	167	167
	町	348	709	345	364
	山	262	596	277	319
	根	7	22	10	12
旭川	清新南	-	-	-	-
	藤	1,043	2,306	1,082	1,224
	澄田	188	494	237	257
	藤田	357	736	341	395
	東西	206	492	237	255
新藤田	字大	292	584	267	317
	字治高	476	1,107	486	621
	字梨	28	62	26	36
	字中山	75	249	97	152
新藤田	字台	262	590	265	325
	字台	111	206	98	108

表4 小字別人口および世帯数

【令和2年国勢調査からの推計値】

大字	小字	世帯数	人口			
			計	男	女	
濁川	前ノ家	778	1,690	802	888	
	尻ノ井	146	355	162	193	
	田ノ後	29	62	27	35	
	田ノ子	160	319	161	158	
	沢ノ蟹鎌	30	50	19	31	
	場ノ刈草	18	36	15	21	
	田ノ口	42	88	45	43	
	菅ノ	14	22	8	14	
	尾ノ堀	74	164	75	89	
	尾ノ三	197	435	212	223	
	作ノ	68	159	78	81	
添川	川ノ添	734	1,920	841	1,079	
	川ノ添	15	29	16	13	
	川ノ添	52	144	63	81	
	川ノ原	260	694	295	399	
	川ノ内	352	865	404	461	
	坂ノ	5	78	12	66	
	田ノ長	8	15	9	6	
	台ノ湯	24	67	29	38	
	台ノ湯	18	28	13	15	
	田ノ蓬	84	284	110	174	
山内	台上	10	22	9	13	
	木橋	20	152	49	103	
	石倉	38	76	38	38	
	倉	10	19	6	13	
	原	6	15	8	7	
仁別	レハツ家	48	95	38	57	
	沢ケ吉	14	30	11	19	
	沢ケ吉	27	54	22	32	
	メラマ	7	11	5	6	
広面	沼	7,325	13,452	6,325	7,127	
	下	99	176	83	93	
	碓	488	745	364	381	
	橋	205	415	201	214	
	袋	260	451	205	246	
	巻	42	95	48	47	
	頭	265	593	282	311	
	沢	120	216	95	121	
	崎	17	46	20	26	
	川	438	720	346	374	
	端	127	253	102	151	
	越	150	314	123	191	
	添	102	177	83	94	
	子	57	83	51	32	
	田	138	282	119	163	
	敷	90	166	76	90	
	町	442	957	440	517	
	下	292	482	240	242	
	上	110	232	109	123	
	沖	333	535	257	278	
	口	367	718	337	381	
	下	151	281	120	161	
	沼	99	187	100	87	
	沼	157	342	168	174	
	堤	133	258	113	145	
	塚	431	688	318	370	
	添	285	536	249	287	
	沼	372	553	250	303	
	寝	201	287	164	123	
	面	239	491	227	264	
	野	37	75	36	39	
	屋	113	220	102	118	
	田	35	101	37	64	
	沖	79	147	60	87	
	田	324	570	279	291	
	渡	349	746	357	389	
	田	178	314	164	150	
	柳田	生ノ竹	783	1,750	814	936
		山	60	241	118	123
		崎	17	148	73	75
田		217	478	233	245	
端		313	589	276	313	
越		41	92	43	49	
塚		51	95	46	49	
上		69	75	14	61	
田		15	32	11	21	

表4 小字別人口および世帯数

【令和2年国勢調査からの推計値】

大字	小字	世帯数	人口		
			計	男	女
横 森	一 丁 目	1,844	3,756	1,750	2,006
	二 丁 目	345	719	333	386
	三 丁 目	377	789	364	425
	四 丁 目	332	686	321	365
	五 丁 目	336	737	356	381
		454	825	376	449
桜	一 丁 目	1,551	3,167	1,451	1,716
	二 丁 目	436	862	369	493
	三 丁 目	498	968	441	527
	四 丁 目	271	559	265	294
		346	778	376	402
桜 ガ 丘	一 丁 目	886	2,110	967	1,143
	二 丁 目	212	535	243	292
	三 丁 目	226	525	255	270
	四 丁 目	170	373	171	202
	五 丁 目	99	167	64	103
		179	510	234	276
桜 台	一 丁 目	775	2,405	1,175	1,230
	二 丁 目	286	925	460	465
	三 丁 目	270	874	422	452
		219	606	293	313
大 平 台	一 丁 目	607	1,588	762	826
	二 丁 目	149	376	174	202
	三 丁 目	178	496	249	247
	四 丁 目	144	366	175	191
		136	350	164	186
下 北 手	黒 川	1,111	2,636	1,325	1,311
	桜 川	13	22	11	11
		8	194	185	9
	寒宝 川	31	57	27	30
	通 川	43	117	54	63
	梨 沢	37	109	60	49
	松 平	27	131	41	90
柳 崎 館	840	1,731	811	920	
	112	275	136	139	
太 平	黒 沢	723	1,750	805	945
	寺 庭	91	227	106	121
	中 関	41	79	40	39
	八 田	116	247	117	130
	目 長 崎	231	535	226	309
	山 谷	109	254	130	124
	135	408	186	222	

表4 小字別人口および世帯数

【令和2年国勢調査からの推計値】

大字	小字	世帯数	人口			
			計	男	女	
西部地域		14,356	32,095	14,954	17,141	
新屋	大川町	6,597	14,359	6,679	7,680	
	大扇町	636	1,353	596	757	
	表栗町	435	796	328	468	
	栗田町	327	678	317	361	
	鳥木町	634	1,278	594	684	
	比内町	104	173	89	84	
	比吉町	797	1,825	812	1,013	
	元沖町	884	2,067	982	1,085	
	前野町	665	1,247	567	680	
	高美町	252	589	291	298	
	渋谷町	353	866	432	434	
	田尻沢町	177	393	193	200	
	田尻沢町	84	218	107	111	
	田尻沢町	142	295	147	148	
	田尻沢町	275	622	291	331	
	田尻沢町	201	467	220	247	
	字渋谷地	17	50	25	25	
	字清水出	14	29	14	15	
	字新関町	289	647	304	343	
	字関町	252	646	312	334	
字田尻沢	59	120	58	62		
勝平	勝平町	5,536	12,197	5,761	6,436	
	勝平町	289	667	306	361	
	船場町	418	906	447	459	
	松美町	311	728	322	406	
	南浜町	711	1,527	734	793	
	割山町	352	762	343	419	
	割山町	489	996	473	523	
	割山町	336	749	349	400	
	朝天町	117	260	128	132	
	朝日町	389	929	439	490	
	松美ガ丘東町	360	769	363	406	
	松美ガ丘南町	408	895	430	465	
	松美ガ丘北町	434	934	450	484	
	勝平台・下川原町	523	1,129	554	575	
	北浜町・向浜一丁目・向浜二丁目	399	946	423	523	
	浜田	字藍ノ原・字滝ノ浦・字陳ケ原	881	2,398	1,040	1,358
		字石山	24	402	160	242
字石山下		28	60	30	30	
字石山谷地		29	59	28	31	
字後右馬守		23	59	25	34	
字境川・字境田		5	12	7	5	
字境川・字境田		13	34	16	18	
字自在山		28	64	29	35	
字滝ノ下・字滝ノ宮		73	157	69	88	
字滝ノ原・字長坂・字稗田沢		16	30	14	16	
字館ノ前		8	24	14	10	
字滝ノ元		86	184	91	93	
字館ノ丸		62	174	74	100	
字出小屋		28	62	27	35	
字西出小屋		55	120	54	66	
字町ノ下		38	99	48	51	
字宮田沢		62	136	70	66	
字元中		24	54	26	28	
字元中		89	297	105	192	
字家後		190	371	153	218	
豊岩	石田坂	620	1,538	697	841	
	石田山	310	720	351	369	
	石田巻	96	295	110	185	
下浜	桂根	214	523	236	287	
	長根	722	1,603	777	826	
	檜田	89	197	92	105	
	八田	180	409	208	201	
	羽田	17	44	23	21	
	名川	36	85	41	44	
	ケ川	359	793	371	422	
	ケ川	41	75	42	33	

表4 小字別人口および世帯数

【令和2年国勢調査からの推計値】

大字	小字	世帯数	人口		
			計	男	女
南部地域		20,886	48,023	22,429	25,594
牛島東	一丁目	2,364	5,127	2,386	2,741
	二丁目	331	688	326	362
	三丁目	45	88	39	49
	四丁目	330	628	311	317
	五丁目	402	879	412	467
	六丁目	298	735	328	407
	七丁目	332	725	336	389
		626	1,384	634	750
牛島西	一丁目	2,154	4,823	2,235	2,588
	二丁目	395	1,145	550	595
	三丁目	807	1,624	715	909
	四丁目	536	1,125	545	580
	416	929	425	504	
牛島南	一丁目	525	1,225	587	638
	二丁目	280	659	321	338
	245	566	266	300	
卸町	一丁目・三丁目	460	871	407	464
	二丁目	105	233	99	134
	四丁目	33	42	28	14
	五丁目	105	190	86	104
		217	406	194	212
大住	一丁目	1,345	2,752	1,236	1,516
	二丁目	239	489	197	292
	三丁目	336	683	296	387
	四丁目	413	953	452	501
	357	627	291	336	
大住南	一丁目	474	1,073	522	551
	二丁目	149	339	158	181
	三丁目	116	264	130	134
	209	470	234	236	
仁井田	福島一丁目	5,641	12,565	5,943	6,622
	福島二丁目	428	942	441	501
	ツ屋一丁目	109	218	95	123
	二ツ屋二丁目	222	438	195	243
	緑町	461	965	471	494
	中見町	19	33	18	15
	中見町	320	754	343	411
	栄町	184	398	199	199
	中島	275	622	271	351
	新田一丁目	84	187	91	96
	新田二丁目	394	863	416	447
	新田三丁目	276	634	302	332
	本町一丁目	258	517	236	281
	本町二丁目	382	833	392	441
	本町三丁目	286	678	334	344
	本町四丁目	313	766	356	410
	本町五丁目	302	615	296	319
	本町六丁目	138	285	145	140
	長田一丁目	223	479	228	251
	長田二丁目	248	502	244	258
	長田三丁目・字古川	70	159	89	70
	大字	57	90	38	52
	大字	243	681	323	358
	字切	14	26	9	17
	字上新	14	19	3	16
	字中	182	501	234	267
	字西	19	64	26	38
字横	71	180	90	90	
	49	116	58	58	
御野場	一丁目	2,649	6,026	2,796	3,230
	二丁目	112	240	122	118
	三丁目	173	465	227	238
	四丁目	128	314	155	159
	五丁目	170	395	181	214
	六丁目	258	582	264	318
	七丁目	199	457	214	243
	八丁目	300	555	206	349
	新町一丁目	104	250	111	139
	新町二丁目	376	855	411	444
	新町三丁目	298	668	321	347
	新町四丁目	171	415	187	228
	新町五丁目	145	337	164	173
		215	493	233	260

表4 小字別人口および世帯数

【令和2年国勢調査からの推計値】

大字	小字	世帯数	人口		
			計	男	女
御所野	下堤一丁目～下堤五丁目	3,263	8,107	3,737	4,370
	地蔵田一丁目	188	669	276	393
	地蔵田二丁目	-	-	-	-
	地蔵田三丁目	263	620	293	327
	地蔵田四丁目	-	-	-	-
	地蔵田五丁目	356	894	423	471
	元町一丁目	323	982	453	529
	元町二丁目	86	197	81	116
	元町三丁目	137	337	166	171
	元町四丁目	210	468	200	268
	元町五丁目	530	1,034	519	515
	元町六丁目	130	290	138	152
	元町七丁目・湯本一丁目～湯本六丁目	222	522	239	283
	堤台一丁目	262	596	271	325
	堤台二丁目・三丁目	167	448	212	236
	389	1,050	466	584	
四ツ小屋	四ツ小屋	754	1,705	831	874
	阿地	458	1,023	497	526
	末戸	98	249	119	130
	松本	198	433	215	218
上北手	荒	369	1,228	511	717
	大杉	95	320	98	222
	大	12	24	11	13
	大	29	70	31	39
	小	13	34	15	19
	古	23	62	31	31
	猿	29	68	36	32
	百	106	410	195	215
	62	240	94	146	
山手台	一丁目	576	1,526	746	780
	二丁目	-	-	-	-
	三丁目	314	858	420	438
	262	668	326	342	
南ヶ丘	一丁目	312	995	492	503
	二丁目	8	78	38	40
	三丁目	220	718	363	355
	84	199	91	108	

表4 小字別人口および世帯数

【令和2年国勢調査からの推計値】

大字	小字	世帯数	人口		
			計	男	女
北部地域		32,482	72,749	34,239	38,510
寺内	油田一丁目	3,750	8,315	3,987	4,328
	油田二丁目	55	145	68	77
	油田三丁目	329	636	311	325
	堂ノ沢一丁目	215	466	227	239
	堂ノ沢二丁目	227	520	239	281
	堂ノ沢三丁目	158	340	160	180
	蛭根一丁目	193	377	184	193
	蛭根二丁目	195	427	215	212
	蛭根三丁目	221	511	227	284
	高鷯ノ野	237	504	232	272
	大鷯ノ木	105	226	106	120
	大鷯ノ畑	73	144	59	85
	大鷯ノ山	25	64	30	34
	後城・字将軍	61	119	63	56
	大神敷・字神屋	232	1,027	572	455
	児桜一丁目	38	92	41	51
	児桜二丁目	139	323	146	177
	児桜三丁目	56	124	63	61
	字イサノ	147	313	136	177
	字三	102	210	85	125
	字サ千	263	520	229	291
	字通	663	1,203	579	624
			16	24	15
外旭川		5,430	11,856	5,547	6,309
	八幡田一丁目	274	554	267	287
	八幡田二丁目	294	658	296	362
	八幡柳一丁目	258	591	275	316
	八幡柳二丁目	300	646	306	340
	八幡柳三丁目	352	737	358	379
	字家ノ前	36	101	44	57
	字大	21	40	17	23
	字大谷	159	316	150	166
	字大梶ノ地	167	365	172	193
	字大渦ノ堰下	448	1,046	497	549
	字蒲沼・字土手	17	34	15	19
	字小神谷	5	15	9	6
	字小在	464	1,098	494	604
	字三三	78	150	79	71
	字三三	39	81	38	43
	字三三	157	589	240	349
	字三三	407	737	367	370
	字三三	22	44	23	21
	字三三	42	74	40	34
	字三三	21	49	24	25
	字三三	108	219	102	117
	字三三	326	620	271	349
	字三三	7	18	10	8
	字三三	190	354	171	183
	字三三	461	959	456	503
	字三三	225	487	222	265
	字三三	37	68	38	30
	字三三	59	123	60	63
	字三三	242	553	258	295
	字三三	24	55	23	32
	字三三	168	426	203	223
	字三三	22	49	22	27
	土崎港中央		1,798	4,019	1,834
	一丁目	286	627	308	319
	二丁目	190	401	174	227
	三丁目	209	539	238	301
	四丁目	312	794	339	455
	五丁目	326	651	290	361
	六丁目	226	484	221	263
	七丁目	249	523	264	259
土崎港東		1,130	2,457	1,175	1,282
	一丁目	221	528	227	301
	二丁目	490	1,010	480	530
	三丁目	89	153	87	66
	四丁目	330	766	381	385
土崎港西		645	1,414	670	744
	一丁目	17	35	17	18
	二丁目	178	328	162	166
	三丁目	102	282	116	166
	四丁目	135	257	139	118
	五丁目	213	512	236	276

表4 小字別人口および世帯数

【令和2年国勢調査からの推計値】

大字	小字	世帯数	人口		
			計	男	女
土崎港南	一丁目	1,219	2,524	1,167	1,357
	二丁目	428	931	429	502
	三丁目	273	565	238	327
	三丁目	518	1,028	500	528
土崎港北	一丁目	2,507	5,600	2,656	2,944
	二丁目	373	894	417	477
	三丁目	304	684	321	363
	四丁目	770	1,743	824	919
	五丁目	273	628	286	342
	六丁目	295	613	313	300
	七丁目	272	642	300	342
土崎港その他	相染町字大谷地	1,412	2,929	1,431	1,498
	相染町字沖谷地	153	316	156	160
	相染町字堂ノ後・相染町字中谷地	266	594	316	278
	相染町字沼端	423	808	359	449
	相染町字浜ナシ山	283	600	318	282
	相染町字浜ナシ山	277	595	276	319
	古川町字相染境	10	16	6	10
将軍野東	一丁目	1,646	3,615	1,694	1,921
	二丁目	413	958	468	490
	三丁目	606	1,334	623	711
	四丁目	425	890	420	470
将軍野南	一丁目	202	433	183	250
	一丁目	1,535	3,247	1,504	1,743
	二丁目	431	949	447	502
	三丁目	172	303	124	179
	四丁目	244	530	250	280
将軍野その他	四丁目	266	563	254	309
	五丁目	422	902	429	473
	堰青山越町	1,381	2,997	1,402	1,595
	堰青山越町	469	957	432	525
	堰青山越町	273	613	299	314
港北	堰青山越町	409	885	430	455
	堰青山越町	230	542	241	301
	新松野町	531	1,099	530	569
飯島	新松野町	341	702	343	359
	新松野町	190	397	187	210
	緑丘町	6,309	14,941	7,076	7,865
	緑丘町	387	933	467	466
	緑丘町	248	579	253	326
	松根西町	186	399	190	209
	松根西町	242	558	269	289
	文京町	152	430	240	190
	長野中本町	372	811	395	416
	長野中本町	154	336	149	187
	長野中本町	45	105	51	54
	穀道一丁目	301	616	299	317
	道東二丁目	225	565	260	305
	道東三丁目	269	568	267	301
	川端一丁目	92	187	87	100
	川端二丁目	179	399	193	206
	川端三丁目	65	149	78	71
	川端三丁目	138	318	148	170
	鼠田一丁目	190	458	225	233
	鼠田二丁目	197	476	220	256
	鼠田三丁目	156	352	159	193
	鼠田四丁目	176	424	204	220
	飯田一丁目	106	267	118	149
	飯田二丁目・字田尻	84	211	96	115
	西袋一丁目・西袋二丁目	320	787	368	419
	西袋三丁目	117	241	116	125
	新町一丁目	297	646	313	333
	新町二丁目	262	618	281	337
	新町三丁目	162	411	205	206
	新字飯島水尻	328	765	350	415
	字家ノ下	61	126	63	63
	字大崩袋	35	74	47	27
	字大崩袋	34	78	37	41
	字坂道端	173	303	159	144
	字坂道端	15	34	17	17
	字田尻堰越	6	14	5	9
	字天ノ袋・字中野・字平右衛門田尻	40	80	43	37
	字長山掛下	152	329	158	171
	字南場掛	7	17	7	10
	字鼠田尻	18	38	19	19
	字鼠田尻	100	714	273	441
	字前田表	6	10	5	5
字薬師田	212	515	242	273	

表4 小字別人口および世帯数

【令和2年国勢調査からの推計値】

大字	小字	世帯数	人口			
			計	男	女	
金足	清	瀬山	1,148	2,621	1,243	1,378
		岩浦	84	201	85	116
		追分	54	125	61	64
		水田	249	497	227	270
		大川	55	132	57	75
		黒田	86	225	110	115
		小川	54	116	51	65
		下泉	270	630	319	311
		高刈	157	347	165	182
		鳩岡	44	103	54	49
		堀崎	42	101	46	55
		堀内	34	100	46	54
吉田	19	44	22	22		
下新城	崎野	青岩	1,702	4,148	1,909	2,239
		小笠	52	129	58	71
		長岡	100	238	106	132
		中野	75	163	83	80
		友岡	90	298	116	182
		友岡	459	989	446	543
上新城	坂野	石名	339	967	414	553
		小又	12	21	11	10
		五丁	19	90	43	47
		白山	84	187	90	97
		中多	9	22	9	13
		保道	92	281	114	167
		湯ノ	31	64	29	35
		里	85	281	106	175
		里	7	21	12	9

表4 小字別人口および世帯数

【令和2年国勢調査からの推計値】

大字	小字	世帯数	人口		
			計	男	女
河辺地域		2,945	7,050	3,390	3,660
河 辺	赤	91	7,050	3,390	3,660
	岩	218		107	111
	大	270		290	280
	大	28		34	32
	北	53		63	83
	野	623	1,371	670	701
	三	386	855	408	447
	神	64	161	84	77
	高	49	121	61	60
	戸	275	940	412	528
	豊	24	55	26	29
	畑	93	243	114	129
	松	189	447	218	229
	諸	141	338	159	179
	和	659	1,519	744	775
雄和地域		1,912	4,881	2,387	2,494
雄 和	萱	1,912	4,881	2,387	2,494
	碓	69	168	87	81
	神	30	76	38	38
	新	57	116	61	55
	向	111	268	119	149
	左	19	196	110	86
	手	31	75	36	39
	繁	41	120	61	59
	米	79	188	91	97
	川	150	524	264	260
	種	115	243	116	127
	平	85	219	108	111
	妙	63	159	78	81
	石	15	125	45	80
	平	77	194	89	105
	下	95	261	118	143
	樁	577	1,152	576	576
	田	187	488	248	240
	芝	111	309	142	167

令和7年10月1日現在
秋田市年齢別・地区別人口
(令和2年国勢調査からの推計値)
令和8年3月発行

編集／発行 秋田市山王一丁目1番1号
秋田市企画財政部情報統計課
電話018-853-8290