

# 設 計 書

工 種	農 森 委
委託番号	第 12 号

課		森 林 整 備 担 当		設計担当者 農地森林整備課 森林整備担当 内線 ( )  印
長				

年 度	令 和 7 年 度	作 成 年 月 日	令 和 7 年 8 月 22 日
委 託 名	市有林再造林業務委託 (森林環境保全直接支援事業)	委託概要	
		植栽 (再造林)	3.00 ha
委 託 箇 所	秋田市雄和萱ヶ沢字餅搦沢21 (林班雄和116/43)	スギ (コンテナ苗) 2,100本/ha	
		測量	3.00 ha
設計金額			
財源区分	国 補 ・ 県 補 ・ 市 単		
契約履行期間	契約締結日の翌日から 令和 8 年 1 月 16 日 まで	主任監督員 (職名) 氏 名	( )
		監 督 員 (職名) 氏 名	( )

# 令和7年度市有林再造林業務委託(森林環境保全直接支援)箇所図

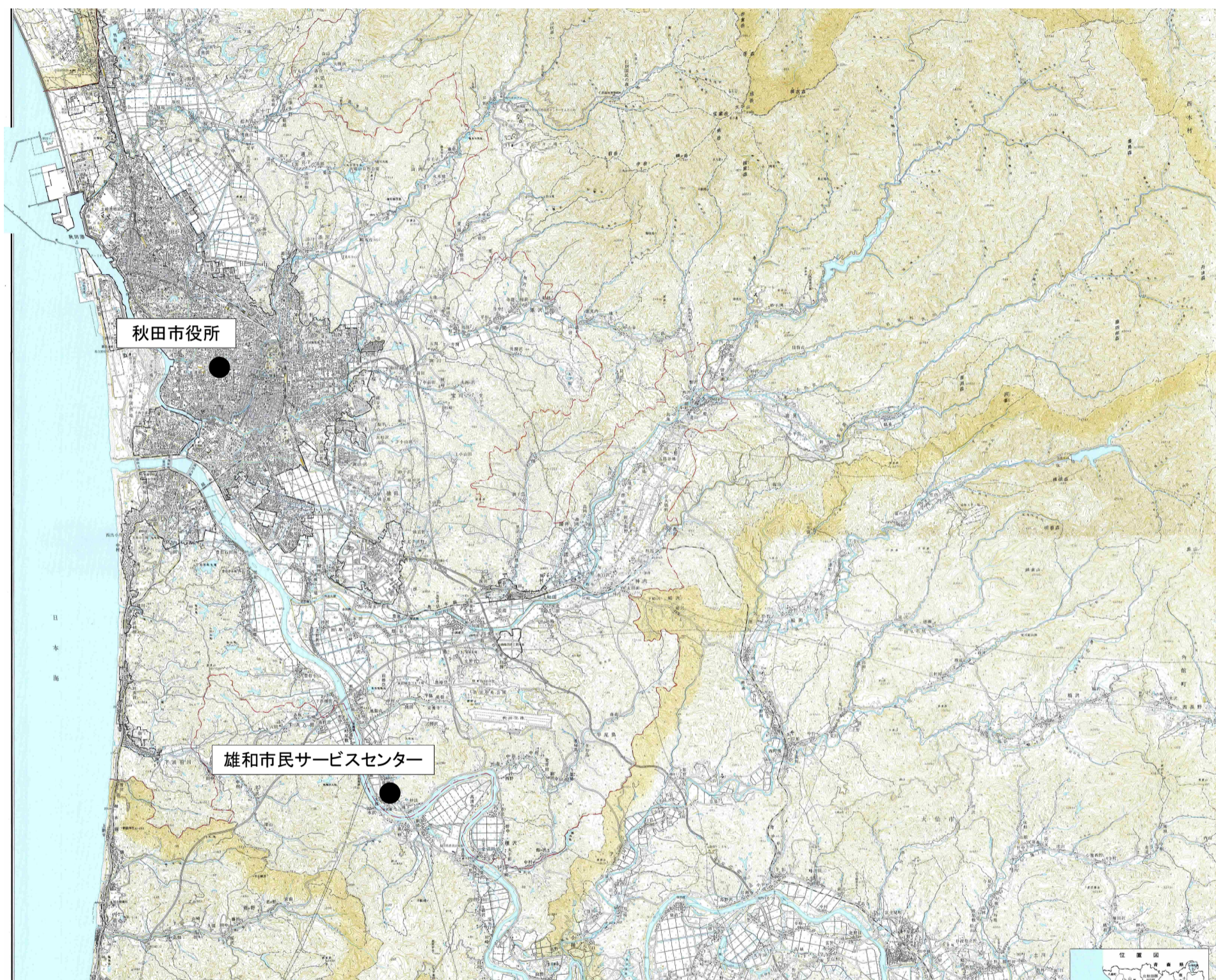
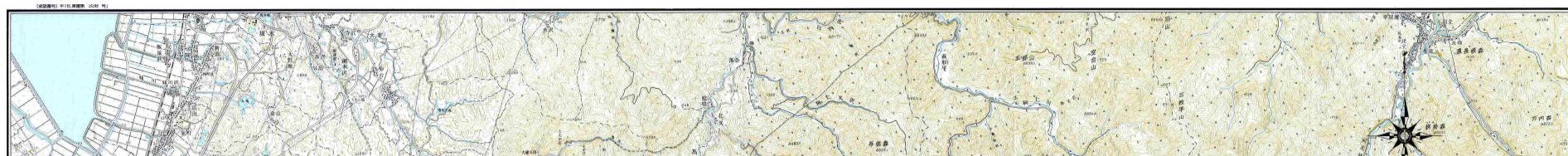

雄和萱ヶ沢字餅搗沢21  
再造林 3.00ha



# 市有林再造林業務委託（森林環境保全直接支援事業）仕様書

## 第1 総括的事項

- 1 本仕様書は市有林再造林業務委託（森林環境保全直接支援事業）実施についての一般的なものであり、特別な指示のない限り全てこの仕様書により作業を実施すること。
- 2 作業実施にあたり、労務者の管理およびその他設備については法令の定めるところに従い、絶対に違反しないこと。また、造林地の保護管理、特に火災の予防には万全の措置を講ずること。

## 第2 事前協議

作業実施にあたっては、受託者はあらかじめ担当者と協議し、作業の具体的な方法について十分理解したうえで実施すること。

## 第3 実施方法

### 1 地拵作業

- (1) 造林地の地拵は原則として全刈とし、雑灌木類、笹、雑草等はできるだけ地際より丁寧に伐採又は刈払いすること。
- (2) 造林地に生立しているスギ、マツ類等の前生樹の処理については担当者の指示に従うこと。
- (3) 刈払い又は伐採した支障木（物）は、筋状に整理、集積すること。
- (4) 傾斜地等で集積物が崩れるおそれがある場合は、杭を打つ等の手段を施して棚積とすること。
- (5) 植栽木等に巻き付いているつる類は、これを切り離し、植栽木等の生育に支障のない箇所に取り除くこと。
- (6) 天然生稚幼樹で、担当者が指示したものは全て保残すること。

### 2 植栽作業（コンテナ苗）

- (1) 苗木の調達を受託者において行うこととするが、調達に当たっては、極力県内産とし、予め担当者へ調達予定先からの生産事業者表示票又は配布事業者表示票の写しを提出し、承諾を受けること。
- (2) 現地に運び込まれた苗木は、速やかに担当者の確認検査を受けること。
- (3) 専用器具を使用し植穴を開け植付を行うこと。
- (4) 植穴に地被物や腐植層など有機物が混入しないようにすること。
- (5) 器具で土壌を固めすぎないようにすること。
- (6) 根鉢と土壌に隙間ができないように密着するようにてん圧すること。
- (7) 植付け深は基本的に根鉢上面と地表が一致する深さとし、過湿地等では根鉢が少々地上に突き出るくらいとすること。また、乾燥が懸念される場合は植付け後の根鉢上面に軽く土をかけること。
- (8) 深植えは避けること。
- (9) 苗木植栽木の判別を容易にするため、植栽時に植栽木の根本部等に蛍光ビニールテープ等を目印として設置すること。

#### 第4 その他

- 1 造林補助事業のため、業務完了後に施業者の社会保険等の加入等に関する資料を速やかに提出すること。
- 2 秋田県造林補助金交付申請等事務取扱規程および秋田県造林施業等実施基準を遵守すること。
- 3 森林施業については森林GPSにより位置確認するとともに、関係者と協議し業務に支障をきたさぬよう配慮すること。
- 4 本仕様書に定めない事項については、担当者の指示に従うこと。

## 市有林森林調査仕様書

### 総括的事項

- 1 本仕様書は造林補助事業実施に伴う森林調査について定めるもので、特別な指示のない限り全てこの仕様書により実施すること。

### 現地測量の実施

受託者は、現地測量を実施するにあたっては、以下により実施するものとする。

- 1 測量方法は、全地球測位システム（GPS）等による測量とする。ただし、面積1ヘクタール未満の小施行地については要点間の距離測定による簡易法によることができる。  
この場合、測量始点を簡易な方法で現地に表示するものとする。
- 2 測量の免諒限度は、方位角および高低角各2度、距離5/100とし、これを超えるときは再測量を行う。
- 3 全地球測位システム（GPS）により測量したものについては、一点当たりの誤差は1メートル以内とする。

### 測量野帳および実測図

受託者は、測量野帳および実測図作成にあたっては、以下により実施するものとする。

- (1) 長さは、メートル(m)を単位とし、小数点以下2位を切捨て1位止めとする。
- (2) 面積は、ヘクタール(ha)を単位とし、小数点以下3位を切捨て2位止めとする。
- (3) 角度は、度(°)を単位とし、小数点以下1位を切捨て整数止めとする。
- (4) 縮尺は、施行地の面積が1ヘクタール以下は1,000分の1、1～5ヘクタールは3,000分の1、5ヘクタール以上は5,000分の1をめぐとする。

No-1		内 訳 表						
構 造		植栽 スギコンテナ苗 (2,100本/ha)						
項 目	名 称	規 格	数 量	単 位	金 額	明細表 番号	摘 要	
植栽	再造林	スギ (コンテナ苗) 2,100本/ha	1.00	式		No-1		
直接費								
	共通仮設費		1.00	式			直接費の %以内	
委託原価								
	現場監督費		1.00	式			委託原価の %以内	
	法定福利費	保険加入平均点数23点以上	1.00	式			委託原価の %以内	
委託価格			1.00	式			万円未満切り捨て	
消費税相当額			1.00	式			委託価格の10%	
業務委託費								

No-2		内 訳 表						
構 造		測量 (造林補助基準によるGPS測量)						
項 目	名 称	規 格	数 量	単 位	金 額	明細表 番号	摘 要	
測量	測量調査	造林補助基準によるGPS測量	1.00	式		No-2		
直接費								
委託原価								
	諸経費	現場監督費、資材、法定福利費等	1.00	式			委託原価の %以内	
委託価格			1.00	式			万円未満切り捨て	
消費税相当額			1.00	式			委託価格の10%	
業務委託費								

業務委託費							
-------	--	--	--	--	--	--	--







単価表-2	単 価 表						
構 造	地拵費（地拵＋機械地拵の併用）						
名 称	種 別	規 格	数 量	単 位	単 価	金 額	摘 要
地拵費	地拵	草地・灌木地	0.859	ha			単価表-5
	機械地拵	グラップル	0.141	ha			単価表-6
合 計							
単 価							1ha当たり

単価表-3	単 価 表						
構 造	植付費 スギ (コンテナ苗) 2,100本/ha						
名 称	種 別	規 格	数 量	単 位	単 価	金 額	摘 要
植付費	植穴掘付・植付	特殊作業員	-----		-----		100本当たり
		普通作業員	-----		-----		100本当たり
			-----		-----		
			-----		-----		
			-----		-----		
			-----		-----		
			-----		-----		
合 計			-----		-----		100本当たり
単 価			-----		-----		1ha当たり

単価表-4	単 価 表						
構 造	苗木運搬費 スギ（コンテナ苗）2,100本/ha						
名 称	種 別	規 格	数 量	単 位	単 価	金 額	摘 要
苗木運搬費		普通作業員	-----		-----		1,000本当たり
			-----		-----		
			-----		-----		
			-----		-----		
			-----		-----		
			-----		-----		
			-----		-----		
合 計			-----		-----		1,000本当たり
単 価			-----		-----		1ha当たり

単価表-5	単 価 表						
構 造	地拵（草地・灌木地）						
名 称	種 別	規 格	数 量	単 位	単 価	金 額	摘 要
地拵	草地・灌木地	特殊作業員	-----		-----	-----	
		普通作業員	-----		-----	-----	
		諸雑費	2.00	%	-----	-----	
			-----		-----	-----	
			-----		-----	-----	
			-----		-----	-----	
			-----		-----	-----	
合 計			-----		-----	-----	
単 価			-----		-----	-----	1ha当たり



単価表-7	単 価 表						
構 造	測量調査（造林補助基準によるGPS測量）						
名 称	種 別	規 格	数 量	単 位	単 価	金 額	摘 要
測量調査	外業	普通作業員	-----		-----		見積
成果品作成	内業	普通作業員	-----		-----		〃
			-----		-----		
			-----		-----		
			-----		-----		
			-----		-----		
			-----		-----		
合 計			-----		-----		
単 価			-----		-----		1ha当たり

右上座標値(-59158.864,-50864.532)

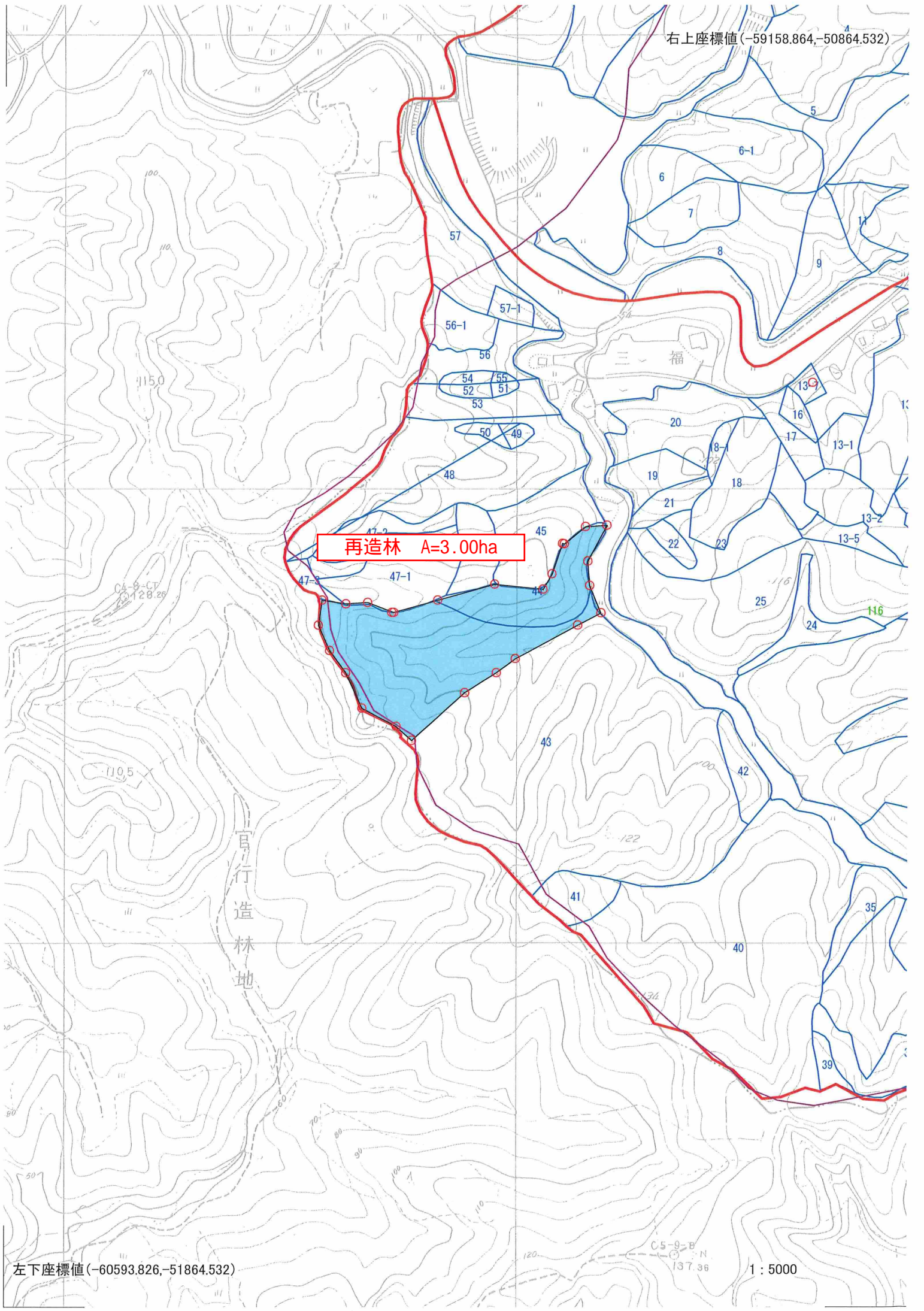

左下座標値(-60593.826,-51864.532)