

# 健 診 ガ イ ド

## 令和8年度からの変更内容

- ・胃がん検診（胃内視鏡検査）は50歳代偶数歳の検診料金が4,200円から**2,200円**になります。
- ・前立腺がん検診の対象年齢は50歳以上の**偶数歳**になります。

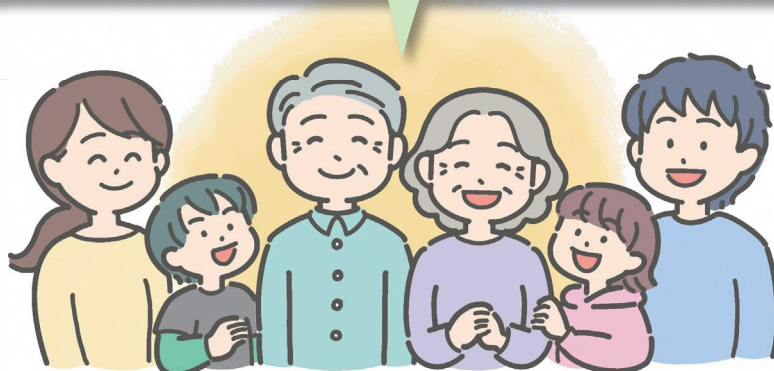

## がん検診等に関する大切なお知らせです

- |                    |      |                         |
|--------------------|------|-------------------------|
| ◆対象健診・年齢・料金早見表     | P 1  | } → 必ず確認してください          |
| ◆内容・実施期間           | P 3  |                         |
| ◆注意点               | P 4  |                         |
| ◆無料になるかた           | P 5  | → 健診時に確認書類を持参してください     |
| ◆集団健診(がん検診のみ)の受診方法 | P 6  | → 完全予約制・先着順（5 / 25予約開始） |
| ◆医療機関で行う健診の受診方法    | P 14 | → 一部予約制（詳細は実施医療機関一覧を参照） |

問い合わせ先

- ・がん検診、胸部検診
- ・骨粗しょう症検診
- ・歯科健診（おとな・後期高齢者）

秋田市保健所保健予防課  
（八橋南一丁目8番3号）  
☎018-883-1176～1178



- ・特定健康診査、後期高齢者健康診査
- ①40歳以上の秋田市国保加入者
- ②後期高齢者医療制度の加入者

秋田市役所特定健診課  
☎018-888-5636



上記①・②以外のかたはお勤め先などの担当者へご確認ください。

# ◆対象健診・年齢・料金早見表◆

令和8年度末（R9.3.31時点）の年齢

がん検診 種類等	胃		胸部	大腸	前立腺 (男性)	子宮頸 (女性)	乳 (女性)	骨粗 しょう症 (女性)	おとなの 歯 科	
	エックス線	内視鏡								
実施 方式	集団健診		集団健診	集団健診		集団健診	集団健診			
		医療機関		医療機関	医療機関	医療機関	医療機関	医療機関	医療機関	
無料になるかた (いずれかに該当)										
20歳 (H18.4~H19.3)						集団1,500円 医療2,100円			800円	
21~29歳 (H9.4~H18.3)	<div style="border: 1px solid black; border-radius: 50%; padding: 5px; display: inline-block;">                     表中、色付きの部分が 健診対象です。                 </div>					【21歳(クーポン券)】★500円 【22,24,26,28歳】★500円 【23,25,27,29歳】 集団1,500円 医療2,100円				
30歳 (H8.4~H9.3)							【偶数歳】 ★500円 【奇数歳】 集団 1,500円 医療 2,100円			800円
31~39歳 (S62.4~H8.3)						集団1,500円 医療2,100円	★1,000円	1,300円	800円	
40歳 (S61.4~S62.3)	1,400円		400円			集団1,500円 医療2,100円	★1,000円	1,300円	800円	
41歳 (S60.4~S61.3)										
42歳 (S59.4~S60.3)							集団1,500円 医療2,100円	★1,000円		
43歳 (S58.4~S59.3)										
44歳 (S57.4~S58.3)							集団1,500円 医療2,100円	★1,000円		
45歳 (S56.4~S57.3)									1,300円	
46歳 (S55.4~S56.3)							集団1,500円 医療2,100円	★1,000円		
47歳 (S54.4~S55.3)										
48歳 (S53.4~S54.3)							集団1,500円 医療2,100円	★1,000円		
49歳 (S52.4~S53.3)										
50歳 (S51.4~S52.3)		★2,200円		★500円	1,600円	集団1,500円 医療2,100円	★1,000円	1,300円	800円	
51歳 (S50.4~S51.3)				集団 800円 医療1,600円						
52歳 (S49.4~S50.3)	★無料	★2,200円		★500円	1,600円	集団1,500円 医療2,100円	★1,000円			
53歳 (S48.4~S49.3)				集団 800円 医療1,600円						
54歳 (S47.4~S48.3)		★2,200円		★500円	1,600円	集団1,500円 医療2,100円	★1,000円			
55歳 (S46.4~S47.3)				集団 800円 医療1,600円				1,300円		

※集団：集団健診、医療：医療機関で行う健診

※胸部検診の喀痰細胞診検査：50歳以上で1日の喫煙本数×喫煙年数が600以上のかたが対象。別途800円（75歳以上・非課税世帯等は無料）

※乳がん検診は、医師との面談有りか面談無しに分かれます（集団健診は医師との面談無し） ★秋田市の割引制度

がん検診 種類等	胃		胸部	大腸	前立腺 (男性)	子宮頸 (女性)	乳 (女性)	骨粗 しょう症 (女性)	歯科		
	エックス線	内視鏡							おとな	後期高齢者	
実施 方式	集団健診		集団健診	集団健診		集団健診	集団健診				
		医療機関		医療機関	医療機関	医療機関	医療機関	医療機関	医療機関	医療機関	
無料になるかた (いずれかに該当)	<div style="text-align: center;"> <span style="border: 1px solid black; padding: 2px;">非課税世帯等</span> </div>										
	<span style="border: 1px solid black; padding: 2px;">秋田市国保</span>		<span style="border: 1px solid black; padding: 2px;">秋田市国保</span>		<span style="border: 1px solid black; padding: 2px;">秋田市国保</span>		<span style="border: 1px solid black; padding: 2px;">秋田市国保</span>		<span style="border: 1px solid black; padding: 2px;">秋田市国保</span>		
	<span style="border: 1px solid black; padding: 2px;">・50歳代 ・75歳以上</span>	<span style="border: 1px solid black; padding: 2px;">65歳以上</span>	<span style="border: 1px solid black; padding: 2px;">75歳以上</span>	<span style="border: 1px solid black; padding: 2px;">76歳以上の偶数歳</span>		<span style="border: 1px solid black; padding: 2px;">70歳</span>					
56歳 (S45.4~S46.3)	★無料	★2,200円	400円	★500円	1,600円	集団1,500円 医療2,100円	★1,000円				
57歳 (S44.4~S45.3)				集団 800円 医療1,600円							<div style="border: 1px solid black; border-radius: 50%; padding: 5px;">           表中、色付きの部分が 健診対象です。         </div>
58歳 (S43.4~S44.3)		★2,200円		★500円	1,600円	集団1,500円 医療2,100円	★1,000円				
59歳 (S42.4~S43.3)				集団 800円 医療1,600円							
60歳 (S41.4~S42.3)	1,400円	4,200円	無料		1,600円	集団1,500円 医療2,100円	面談有2,000円 面談無1,400円	1,300円	800円		
61歳 (S40.4~S41.3)											
62歳 (S39.4~S40.3)		4,200円			1,600円	集団1,500円 医療2,100円	面談有2,000円 面談無1,400円				
63歳 (S38.4~S39.3)											
64歳 (S37.4~S38.3)		4,200円			1,600円	集団1,500円 医療2,100円	面談有2,000円 面談無1,400円				
65歳 (S36.4~S37.3)									1,300円		
66歳 (S35.4~S36.3)		4,200円			1,600円	集団1,500円 医療2,100円	面談有2,000円 面談無1,400円				
67歳 (S34.4~S35.3)					集団 800円 医療1,600円						
68歳 (S33.4~S34.3)		4,200円			1,600円	集団1,500円 医療2,100円	面談有2,000円 面談無1,400円				
69歳 (S32.4~S33.3)											
70歳 (S31.4~S32.3)				1,600円	集団1,500円 医療2,100円	面談有2,000円 面談無1,400円	無料	無料			
71歳 (S30.4~S31.3)			無料								
72歳 (S29.4~S30.3)				1,600円	集団1,500円 医療2,100円	面談有2,000円 面談無1,400円					
73歳 (S28.4~S29.3)											
74歳 (S27.4~S28.3)				1,600円	集団1,500円 医療2,100円	面談有2,000円 面談無1,400円					
75歳 (S26.4~S27.3)											
76歳 (S25.4~S26.3)	無料		無料		【偶数歳】 1,600円 ※奇数歳対象外	【偶数歳】 無料 ※奇数歳対象外	【偶数歳】 無料 ※奇数歳対象外				
77歳以上 (~S25.3)									500円		

※集団：集団健診、医療：医療機関で行う健診

※胸部検診の喀痰細胞診検査：50歳以上で1日の喫煙本数×喫煙年数が600以上のかたが対象。別途800円（75歳以上・非課税世帯等は無料）

※乳がん検診は、医師との面談有りか面談無しに分かれます（集団健診は医師との面談無し） ★秋田市の割引制度

## ◆内容・実施期間◆

がん検診種類等		内容	実施期間	結果	
胃	エックス線	問診、胃部エックス線検査 ・発泡剤と造影剤（バリウム）を飲み、エックス線写真を撮ります。	集団：7月～1月31日	約6週間後に保健予防課から郵送	
	内視鏡	問診、上部消化管内視鏡検査（原則、鎮静剤は不可） ・先端にカメラのついたチューブを口または鼻から体内へ挿入します。	医療：7月～2月		
胸部 (肺・結核)	問診、胸部エックス線検査 ・胸のエックス線写真を撮ります。 ※65歳以上のかたは、肺がん検診と結核検診を合わせて行います。	喀痰細胞診検査 (50歳以上で1日の喫煙本数×喫煙年齢が600以上のかたが対象) ・事前に喀痰容器に3日分採取し、痰にがん細胞が含まれていないか調べます。 ※胸部エックス線検査が必須です	集団：7月～1月31日		
	大腸	問診、便潜血検査（2日法） ・事前に採便容器に2日分採便し、便に血液が混じっていないか調べます。	集団：7月～1月31日 医療：6月～2月		
前立腺 (男性)	問診、血液検査（PSA検査） ・血液中の前立腺特異抗原（PSA）値を測定し、前立腺肥大や腫瘍の可能性を判定します。	医療：6月～2月			
子宮頸 (女性)	問診、子宮頸部の細胞診検査 ・子宮頸部の細胞を採取し、異常な細胞がないかを検査します。 ・希望者に超音波検査も実施します。子宮や卵巣などの病気が分かります。	集団：6月～11月 医療：6月～2月			
乳 (女性)	問診、マンモグラフィ検査 ・乳房のエックス線写真を撮ります。 ・受診機関によって、医師との「面談有り」か「面談無し」に分かれます。 ・医師との面談では、検査結果等を医師から説明します。	集団：6月～3月14日 医療：6月～2月			
骨粗しょう症 (女性)	問診、骨密度測定（エックス線または超音波検査） ・骨量を測ります。結果に基づき指導をします。	医療：6月～12月			
歯科	おとな	問診、口腔内診査、お手入れに関するアドバイス ・歯や歯肉などを調べ、歯科保健指導をします。 ・「ワンタフトブラシ」をプレゼントします。磨きにくい部分のお手入れに便利です。	医療：6月～2月		健診を受けた医療機関から直接手渡し
	後期高齢者	問診、口腔内診査、お手入れやお口の機能向上に関するアドバイス ・歯や歯肉の状態、口腔内の衛生状態やそしゃく等の口腔機能チェックをします。 ・お口の機能向上につながる体操やマッサージの指導をします。	医療：6月～9月		

※集団：集団健診、※医療：医療機関で行う健診

## ◆結果について◆

異常なし	⇒	今後も定期的に受診しましょう
経過観察（その他所見）	⇒	詳しい検査は不要ですが、自覚症状がある場合は医療機関を受診しましょう
要精密検査	⇒	自覚症状がなくても、必ず精密検査を受けましょう ※保険診療

## ◆ 注意点 ◆

- 各健診を受診できるのは、年度内 1 回です。
  - 病気の経過観察中（定期通院中）のかたは、受診の必要性等を主治医にご相談ください。
  - 健診の実施期間後半は大変混み合います。早めの受診をお勧めします。
  - 検査では見つけにくいがんもありますので、すべてのがんが健診で見つかるわけではありません。
- ・受診するときは、マイナ保険証または資格確認書をお持ちください。  
・健診（検診）は、集団健診と医療機関で受ける 2 つの方法があります。  
・集団健診は、完全予約制（先着順）です。

### 【健診を受けることができないかた（対象外のかた）】

- 秋田市に住民票がないかた
- 勤務先などで受診したかた
- 自覚症状があるかた
- 各部位の病気で治療中のかたや全摘出（胃・大腸など）されたかた
- 妊娠しているかた、妊娠している可能性があるかた（大腸がん・子宮頸がん・歯科健診を除く）

### 胃がん（エックス線検査）

#### 次の項目に該当するかたは検査を受けることができません

- バリウムを飲んで具合が悪くなったことがあるかた
- 人工肛門を造設しているかた
- 胃内視鏡検査を同一年度中に受診したかた、受診予定のかた
- 検査当日、インシュリンや血糖降下剤を服用したかた
- 体重 130 k g 以上のかた

※授乳中のかたが下剤を内服するとお子さんが下痢をする可能性があるため、主治医にご相談ください。  
(バリウム検査後は必ず下剤を飲む必要があります。)

### 胃がん（内視鏡検査）

#### 次の項目に該当するかたは検査を受けることができません

- 胃の部分摘出後で経過観察中のかた
- 同一年度中に胃がん検診（エックス線）を受診する予定のかた

※抗血栓薬服用中のかたは、適切な止血措置ができないと医療機関で判断して検査をお断りする場合がありますので、胃部エックス線検査（集団健診）をおすすめします。

### 胸部（肺がん・結核）

#### 胃がん検診（エックス線検査）を受けた後は、約 1 週間胸部検診を受けることができません

- 同じ日に受診する場合は、胃がん検診の受診前に胸部検診を受けてください。
- 40歳から64歳のかたは、「肺がん検診」、65歳以上のかたは「肺がん・結核検診」を行います。



### 子宮頸がん

- 月経中の血液量やおりものの量が多い日などは避けてください。
- 性交経験の無いかたは子宮頸がんの罹患リスクが極めて低いと言われているため、医療機関で検診の必要性がないと判断する場合があります。

### 乳がん

#### 次の項目に該当するかたは乳がん検診（マンモグラフィ検査）を受けることができません

※他の検査方法やその費用などは医療機関にご相談ください。

- 授乳中のかた
- ペースメーカーを装着しているかた
- 豊胸手術を行っているかた
- V P シヤント施行者、C V ポートを留置しているかた

※月経直前は、乳腺が張りやすく、正確な検査ができない場合があります。

※新型コロナウイルスワクチン接種に伴い、わきの下のリンパ節が腫れることがあります。

ワクチン接種前か、接種後 6 ~ 10 週間をおいての受診をお勧めします。(受診してはいけないということではありません。)

- ・秋田市国民健康保険加入者（胸部検診、骨粗しょう症検診、歯科健診は除く）
- ・無料となる年齢に該当するかた

次のいずれかの書類（有効期限内のもの）をお持ちください

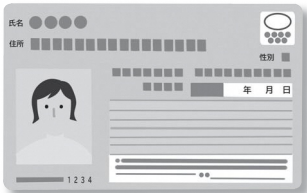
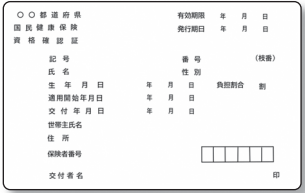
マイナ保険証	資格確認書
	

## 非課税世帯等に該当するかた

対 象	受 診 時 に 持 参 す る も の
<p><b>世帯全員が 市民税非課税のかた</b></p>	<p>次のいずれかの書類をお持ちください</p> <ol style="list-style-type: none"> <li>①健康診査用の最新年度の「市民税・県民税(所得・課税)証明書」【注1】</li> <li>②最新年度の介護保険料特別徴収納入通知書（介護保険料額決定通知書）【注2・3】</li> <li>③最新年度の介護保険料納入通知書（介護保険料額変更通知書）【注2・3】</li> <li>④介護保険負担限度額認定証【注3・4】</li> </ol> <p>【注1】健康診査用の「市民税・県民税（所得・課税）証明書」発行窓口 『健診のために必要』と伝えてください。手数料は無料です。 ・市民税課（市役所2階） ・駅東サービスセンター ・各連絡所（岩見三内、大正寺） ・各市民サービスセンター（西部、北部、河辺、雄和、南部） ※ コンビニでは発行できません。 ※ 転入されたかたで、上記窓口（秋田市）で発行できないかたは無料になりません。</p> <p>【注2】毎年7月頃に65歳以上のかた全員に送付されます。 所得段階区分は、第1段階～第3段階のいずれかのかたが該当になります。</p> <p>【注3】健診受診のための再発行はできません。</p> <p>【注4】介護保険サービスを利用しているかたで、お持ちのかた（全員に送付される書類ではありません）</p>
<p><b>生活保護世帯</b></p>	<p><b>医療のしおり</b></p>
<p><b>中国残留邦人等の 支援にかかる給付を 受けているかた</b></p>	<p><b>本人確認証</b></p>

# ◆ 集団健診（がん検診のみ）の受診方法 ◆ ※ 予約制（先着順）

1 **確認** 対象・料金(P1～2) 内容・注意点 (P3～4) 無料になるか(P5) 日程(P7～13)

## 2 予約【先着順】

- **5/25（月）** から**全日程**の予約受付開始
- 予約期限は、検診日の**2週間前まで**（レディース健診は**6/30（火）**まで）

秋田市国保、後期高齢者医療制度に加入しているかたのうち、  
「**特定健診、健康診査を行う集団健診**」で同時に**がん検診を受診したい場合は、こちらで予約受付はできません。**  
→詳しくは、特定健診課から5月中に届く受診券に同封の案内でご確認ください。

### 電話予約（土日・祝日除く）

5/25（月）から6/30（火）までに電話する場合

※この期間は保健予防課では受け付けておりません

専用電話 0570-001370（ナビダイヤル）

受付時間 平日 9時～15時

※令和9年3月14日までのすべての日程の予約が可能です。  
※ナビダイヤルは携帯電話の「かけ放題」プランなど定額料金の対象外となる場合があります。詳しくは契約内容等をご確認ください。

7/1（水）以降に電話する場合

保健予防課 018-883-1176～1178

受付時間 平日 8時30分～16時

※令和9年3月14日までの日程の予約が可能です。

次の項目をお伝えください

- ・集団健診の予約であること
- ・氏名・生年月日・住所・電話番号
- ・ご希望の健診日・会場・健診の種類



※胸部検診とあわせて喀痰細胞診検査を希望されるかたは、  
予約時にお伝えください。  
(対象者：50歳以上で1日の喫煙本数×喫煙年数が600以上)

### WEB予約

24時間  
予約・変更できます！

5/25（月）0時から受付開始

けんしんネットAKITA



秋田市 集団健診 検索



『秋田市 集団健診』で検索していただくか、  
二次元コードを読み込んでください

※予約・変更は各検診日の2週間前までとなります。  
※システム機器の保守点検時などで接続できない場合があります。

受診日の**7日前**頃までに **受診券が届く**

- ・大腸がん検診・喀痰細胞診検査を予約したかたには、容器を同封しています。
- ・混雑回避のため、個別に来院時間を案内します。



## 3 受診

- ・**受診券**と**マイナ保険証**（資格確認書）を必ずお持ちください。
- ・大腸がん検診、喀痰細胞診検査を申込みされたかたは**採取した容器**も必ずお持ちください。
- ・待ち時間短縮のため指定された時間にお越しください。



# ◆ 集団健診（がん検診のみ）の日程 ◆ ※要予約（P6）

※毎年、会場や日程を変更しています。

※会場等の都合により、掲載内容が変更になる場合があります。（掲載内容は令和8年4月16日時点の情報です。）

※申込みが少ない場合、受付時間の変更や中止になる場合があります。

## 1 レディース健診（がん検診のみ）【女性限定】

**予約受付期間** 5/25（月）～6/30（火）（先着順）

**予約方法** P6参照（※予約専用電話またはWEB予約）



実施日	受付時間	会場	種類				
			胃がん	大腸がん	胸部	乳がん	子宮頸がん
11月4日（水）	8時～11時	秋田市保健センター （八橋南一丁目8番6号）	○	○	○	○	○
11月5日（木）							

## 2 乳がん検診（集団）

	地区	場所	実施日	受付時間	
あ	新屋	勤労者体育センター （西部体育館）	11月11日（水）	（午前のみ）	9時30分～11時00分
			1月13日（水）	（午前のみ）	9時30分～11時00分
こ	御所野	御所野ふれあいセンター	7月29日（水）	（午前のみ）	9時30分～11時00分
さ	桜	サクラゴルフガーデン	10月1日（木）	（午前のみ）	9時30分～11時00分
つ	土崎	北部市民サービスセンター （キタスカ）	9月3日（木）	（午前の部）	9時30分～11時00分
				（午後の部）	13時00分～14時30分
			1月22日（金）	（午前の部）	9時30分～11時00分
				（午後の部）	13時00分～14時30分

## 3 日曜健診（がん検診のみ）

実施日	受付時間	会場	受けられる健診			
			胃がん	大腸がん	胸部	乳がん
7月26日（日）	8時00分～11時00分	秋田県総合保健事業団 中央健診センター  所在地：秋田市川尻町字大川反233-186 （血液センターとなり）	○	○	○	
8月16日（日）	8時00分～11時00分		○	○	○	
9月27日（日）	8時00分～11時00分		○	○	○	
11月29日（日）	8時00分～11時00分		○	○	○	
12月13日（日）	8時00分～11時00分		○	○	○	
1月31日（日）	8時00分～11時00分		○	○	○	
2月14日（日）	9時30分～11時00分					○
3月14日（日）	9時30分～11時00分					○

# ◆ 集団健診（がん検診のみ）の日程 ◆ ※要予約（P6）

## 4 雄和・河辺地区（がん検診のみ）

実施日	受付時間	会場	受けられる健診				
			胃がん	大腸がん	胸部	乳がん	子宮頸がん
6月25日(木)	12時00分～13時00分	河辺総合福祉交流センター				○	○
6月26日(金)	12時00分～13時00分	工藤興業アリーナ(雄和南体育館)				○	○
7月1日(水)	12時00分～13時00分	雄和市民サービスセンター				○	○
7月2日(木)	12時00分～13時00分	河辺岩見三内地区コミュニティセンター				○	○
7月15日(水)	7時30分～10時30分	雄和市民サービスセンター	○	○	○		
9月3日(木)	9時00分～10時30分	雄和市民サービスセンター	○	○	○		
9月29日(火)	7時30分～10時30分	河辺総合福祉交流センター	○	○	○		
10月23日(金)	8時30分～10時30分	河辺総合福祉交流センター	○	○	○		

## 5 市内巡回

	地区	場 所	実施日	受付時間	受けられる健診	
					胃がん・大腸がん	胸部
あ	旭川	旭川地区コミュニティセンター	9月28日(月)	7時00分～9時00分	○	
			10月27日(火)	10時30分～11時30分		○
			10月29日(木)	7時00分～9時00分	○	
	新屋	勤労者体育センター (西部体育館)	8月24日(月)	8時00分～11時00分	○	○
9月4日(金)			8時00分～11時00分	○	○	
9月30日(水)			8時30分～11時00分	○	○	
10月16日(金)			8時30分～11時00分	○	○	
い	飯島	(株)木村スタンド横	9月11日(金)	10時00分～11時00分		○
		飯島地区コミュニティセンター	7月14日(火)	7時00分～9時00分	○	
			9月11日(金)	8時30分～9時30分		○
		飯島南地区コミュニティセンター	7月31日(金)	7時00分～10時00分	○	○
			10月5日(月)	7時00分～8時30分	○	○

※予約が必要です。予約方法はP6をご覧ください。

# ◆ 集団健診（がん検診のみ）の日程 ◆ ※要予約（P6）

	地区	場 所	実施日	受付時間	受けられる健診	
					胃がん・大腸がん	胸部
い	泉	グランマート泉店駐車場	7月16日(木)	9時00分～11時00分		○
			8月26日(水)	13時00分～14時00分		○
			9月14日(月)	10時30分～11時00分		○
			10月8日(木)	9時00分～9時30分		○
	泉地区コミュニティセンター	7月24日(金)	10時30分～11時30分		○	
		7月29日(水)	9時15分～11時00分	○		
		9月18日(金)	7時00分～9時00分	○		
北都銀行泉支店後ろ駐車場	8月7日(金)	10時15分～11時00分		○		
う	牛島	なんぴあ別館	8月7日(金)	9時30分～11時00分	○	
			10月30日(金)	9時30分～11時00分	○	
			7月17日(金)	10時00分～11時00分		○
			7月27日(月)	9時30分～10時00分		○
			8月19日(水)	10時30分～11時30分		○
	秋田銀行牛島支店駐車場	7月17日(金)	8時00分～9時30分		○	
お	大住	大住地区コミュニティセンター	7月7日(火)	8時00分～9時00分		○
			10月2日(金)	9時30分～11時00分	○	
	大町	株式会社せきや駐車場	7月22日(水)	11時15分～11時45分		○
	御野場	マルダイおのば店駐車場	7月7日(火)	10時00分～11時30分		○
			7月29日(水)	13時30分～14時30分		○
			8月7日(金)	13時00分～14時00分		○
			10月30日(金)	10時00分～11時00分		○
		南部市民サービスセンター (なんぴあ)	7月13日(月)	7時00分～11時00分	○	○
			8月6日(木)	7時00分～11時00分	○	○
			9月9日(水)	7時00分～11時00分	○	○
			10月13日(火)	7時00分～11時00分	○	○
卸町	薬王堂秋田茨島店駐車場	8月20日(木)	9時00分～10時00分		○	

※予約が必要です。予約方法はP6をご覧ください。

# ◆ 集団健診（がん検診のみ）の日程 ◆ ※要予約（P6）

	地区	場 所	実施日	受付時間	受けられる健診	
					胃がん・大腸がん	胸部
か	勝平	ナイス割山店駐車場	8月20日(木)	10時30分～11時00分		○
			8月26日(水)	10時30分～11時00分		○
			10月27日(火)	9時00分～9時30分		○
		勝平地区コミュニティセンター	8月19日(水)	13時30分～14時30分		○
			9月16日(水)	9時00分～10時00分	○	
			10月8日(木)	8時00分～10時00分	○	
	金足	金足地区コミュニティセンター	9月1日(火)	7時30分～8時45分	○	○
			10月20日(火)	7時30分～8時30分	○	○
		ナイス追分店駐車場	7月23日(木)	13時30分～14時30分		○
	上北手	古野公民館前	9月10日(木)	6時30分～7時15分	○	○
		上北手地区コミュニティセンター	9月10日(木)	8時15分～10時30分	○	○
	上新城	上新城地区コミュニティセンター	7月28日(火)	10時30分～11時00分		○
			10月5日(月)	9時30分～10時30分	○	
	川尻	川尻地区コミュニティセンター	8月21日(金)	9時00分～10時00分		○
9月16日(水)			7時00分～8時00分	○		
こ	高陽	いとく新国道店駐車場	8月7日(金)	8時30分～9時30分		○
	御所野	スーパーセンターアマノ御所野店駐車場	7月9日(木)	13時00分～14時15分		○
			7月10日(金)	7時30分～10時30分	○	○
		御所野ふれあいセンター	9月2日(水)	7時30分～10時00分	○	○
			10月7日(水)	7時30分～10時00分	○	○
さ	桜	サクラゴルフガーデン	7月9日(木)	7時00分～10時30分	○	○
			10月15日(木)	7時00分～10時30分	○	○
し	下北手	下北手地区コミュニティセンター	8月25日(火)	7時00分～8時30分	○	○
	下新城	下新城地区コミュニティセンター	7月28日(火)	9時00分～9時30分		○
			9月1日(火)	9時45分～10時15分	○	
	下浜	下浜地区コミュニティセンター	8月27日(木)	9時00分～10時15分	○	○
	将軍野	将軍野地区コミュニティセンター	7月14日(火)	10時00分～11時00分	○	
			9月24日(木)	9時00分～10時00分		○
			10月21日(水)	9時30分～10時30分	○	
ツルハドラッグ将軍野店駐車場		7月23日(木)	9時00分～10時00分		○	

※予約が必要です。予約方法はP6をご覧ください。

# ◆ 集団健診（がん検診のみ）の日程 ◆ ※要予約（P6）

	地区	場 所	実施日	受付時間	受けられる健診	
					胃がん・大腸がん	胸部
そ	添川	秋田温泉さとみ駐車場	9月14日(月)	9時00分～9時30分		○
		外旭川	うえたストア外旭川店駐車場	8月18日(火)	13時30分～14時30分	
	8月21日(金)			13時30分～14時30分		○
	9月24日(木)			10時30分～11時00分		○
	10月8日(木)			10時00分～11時30分		○
	10月28日(水)			13時00分～14時30分		○
	外旭川	グラン마트外旭川店駐車場	7月6日(月)	13時30分～14時30分		○
			7月16日(木)	13時00分～14時30分		○
			10月28日(水)	9時30分～11時00分		○
			外旭川地区コミュニティセンター	8月28日(金)	7時00分～8時30分	○
		外旭川連合公民館	8月28日(金)	9時30分～10時45分	○	
た	太平	太平地区コミュニティセンター	8月25日(火)	9時30分～10時30分	○	○
つ	土崎	秋田県点字図書館駐車場	7月6日(月)	8時30分～10時00分		○
		いとく自衛隊通店駐車場	7月23日(木)	10時30分～11時30分		○
			8月18日(火)	10時30分～11時30分		○
		いとく土崎港店駐車場	7月6日(月)	10時45分～11時45分		○
		港北地区コミュニティセンター	10月20日(火)	9時30分～11時00分	○	
		コープあきた土崎店駐車場	8月18日(火)	9時00分～10時00分		○
		品田酒店駐車場	7月24日(金)	13時30分～14時00分		○
		ナイス土崎店駐車場	7月28日(火)	13時00分～14時30分		○
		北部市民サービスセンター (キタスカ)	8月5日(水)	7時00分～11時00分	○	○
			9月7日(月)	7時00分～11時00分	○	○
			9月25日(金)	7時00分～11時00分	○	○
10月26日(月)	7時00分～11時00分		○	○		
マックスバリュ港北店駐車場	9月24日(木)	13時00分～14時00分		○		

※予約が必要です。予約方法はP6をご覧ください。

# ◆ 集団健診（がん検診のみ）の日程 ◆ ※要予約（P6）

	地区	場 所	実施日	受付時間	受けられる健診	
					胃がん・大腸がん	胸部
て	手形	秋田銀行秋田東中央支店 手形北出張所駐車場 (旧:秋田銀行手形北支店)	9月14日(月)	8時00分～8時30分		○
		ニューヨーク×2(パチンコ店)駐車場	9月11日(金)	13時00分～14時00分		○
	寺内	寺内地区コミュニティセンター	8月26日(水)	8時30分～9時30分		○
9月28日(月)			10時00分～11時00分	○		
10月28日(水)			7時00分～8時00分	○		
と	豊岩	豊岩地区コミュニティセンター	9月3日(木)	7時00分～8時00分	○	○
な	中通	パーティギャラリーイヤタカ駐車場	10月8日(木)	13時00分～14時30分		○
			7月27日(月)	11時00分～12時00分		○
	榎山	ツルハドラッグ榎山店駐車場	8月21日(金)	10時30分～11時30分		○
			7月24日(金)	9時00分～9時45分		○
			8月7日(金)	7時00分～8時30分	○	
			8月19日(水)	9時00分～10時00分		○
に	仁井田	仁井田地区コミュニティセンター	9月11日(金)	9時30分～10時45分	○	
			7月8日(水)	7時00分～10時30分	○	○
			10月19日(月)	7時00分～8時30分	○	○
			8月27日(木)	7時00分～8時00分	○	○
			10月27日(火)	13時30分～14時30分		○
			7月29日(水)	7時00分～8時15分	○	
は	茨島	コープあきた茨島店	10月2日(金)	7時00分～8時30分	○	
			10月30日(金)	13時00分～14時00分		○
			7月14日(火)	10時30分～11時30分		○
ひ	東通	ヤクルト東通センター駐車場	8月28日(金)	9時30分～10時30分		○
			7月17日(金)	13時00分～14時30分		○
			7月29日(水)	11時00分～11時30分		○
	広面	いとく秋田東店駐車場	10月21日(水)	10時30分～11時00分		○
			8月20日(木)	13時00分～14時00分		○
			DCMホームマック広面北店駐車場(秋大医学部そば)			

※予約が必要です。予約方法はP6をご覧ください。

# ◆ 集団健診（がん検診のみ）の日程 ◆ ※要予約（P6）

	地区	場 所	実施日	受付時間	受けられる健診		
					胃がん・大腸がん	胸部	
ひ	広面	東部市民サービスセンター (いーぱる)	7月30日(木)	7時00分～11時00分	○	○	
			8月31日(月)	7時00分～11時00分	○	○	
			10月1日(木)	7時00分～11時00分	○	○	
			10月22日(木)	7時00分～11時00分	○	○	
			ドジャース広面店駐車場	7月14日(火)	13時30分～14時30分		○
			東地区コミュニティセンター	7月27日(月)	13時30分～14時30分		○
				9月11日(金)	7時00分～8時30分	○	
				9月24日(木)	7時00分～8時30分	○	
				10月30日(金)	7時00分～8時30分	○	
			マルダイ広面店駐車場	7月14日(火)	9時00分～10時00分		○
				7月29日(水)	9時00分～10時30分		○
				8月28日(金)	13時00分～14時30分		○
		10月21日(水)		9時00分～10時00分		○	
ほ	保戸野	あきぎん体育館	9月8日(火)	7時30分～11時00分	○	○	
			10月6日(火)	7時30分～11時00分	○	○	
		保戸野小学校	7月27日(月)	8時00分～8時30分		○	
み	南通	ドジャース檜山店第2駐車場	7月22日(水)	13時30分～14時00分		○	
め	明德	明德地区コミュニティセンター	9月14日(月)	13時00分～14時00分		○	
			9月24日(木)	9時30分～10時30分	○		
			10月29日(木)	10時00分～11時00分	○		
や	八橋	秋田市保健センター	8月17日(月)	7時00分～10時00分	○	○	
			9月15日(火)	7時00分～10時00分	○	○	
			10月14日(水)	7時00分～10時00分	○	○	
			11月4日(水)	13時00分～14時00分		○	
			11月5日(木)	13時00分～14時00分		○	
			パブリ内マルダイ八橋店駐車場	7月22日(水)	9時30分～10時30分		○

※予約が必要です。予約方法はP6をご覧ください。

# ◆医療機関で行う健診の受診方法◆

1 **確認** 対象・料金(P1～2) 内容・注意点(P3～4) 無料になるかた(P5) 医療機関一覧(P15～22)

## 2 予約

### がん検診（大腸・前立腺・子宮頸・乳）・骨粗しょう症検診 歯科健診（おとなの歯科・後期高齢者）

- ・検診実施医療機関（P15～22）の中から、ご希望の医療機関を選び、直接医療機関へご予約ください。 予約の際は、「秋田市の健診」として受ける旨をお伝えください。※予約不要の医療機関もあります。
- ・大腸がん検診は、事前に、検診実施医療機関から採便容器を受け取ってください。  
※採便容器は、医療機関以外では配布していません。

### 胃がん検診（胃内視鏡検査） ※定員500名（先着順）

受付期間：5/25（月）から9/30（水）まで ※定員に到達次第受付を終了します。

#### 電話申込（土日・祝日除く）

5/25（月）から 6/30（火）までに電話する場合  
※この期間は保健予防課では受け付けておりません

専用電話 0570-001370（ナビダイヤル）  
受付時間 平日 9時～15時

※ナビダイヤルは携帯電話の「かけ放題」プランなど定額料金の対象外となる場合があります。詳しくは契約内容等をご確認ください。

#### 7/1（水）以降に電話する場合

保健予防課 018-883-1176～1178  
受付時間 平日 8時30分～16時

#### 次の項目をお伝えください

- ・秋田市胃がん検診（胃内視鏡検査）の申込であること
- ・氏名・生年月日・住所・電話番号

#### 電子申請 **24時間** 申込・取下げできます！

秋田市 胃がん 検索



『秋田市 胃がん』で検索していただくか、  
二次元コードを読み込んでください

- ① 申込みされた日の翌月末日までに受診券と実施医療機関一覧等を郵送します。
- ② 受診券が届いた後、実施医療機関に検査の予約をしてください。（その際に、検査日等をご確認ください）

## 3 受診

- ・マイナ保険証（資格確認書）を必ずお持ちください。
- ・胃がん検診（胃内視鏡検査）を受診するかたは、受診券等も必ずお持ちください。
- ・大腸がん検診を受診するかたは、採取した容器も必ずお持ちください。

# ◆乳がん検診 実施医療機関一覧◆ ※要予約

- ・医療機関によって医師との「面談あり」か「面談なし」に分かれます。
- ・医師との「面談あり」では、検査結果等を説明します。その後、専門医のダブルチェックを行い、最終的な判定結果を郵送します。そのため、場合によっては医師との面談で受けた結果と最終的な判定結果が異なることもあります。

直接、以下の医療機関へお申し込みください。各医療機関とも、定員になり次第締め切らせていただきます。

地区	医療機関の名前	医療機関の住所	電話	2月まで				12月まで	備考	特定健診等
				大腸	前立腺	子宮	乳(面談)	骨粗		
山王	はしづめクリニック	山王新町19-27	883-3388	●			有	●	5月25日(月)から予約申込み開始。 Web予約推奨(24時間予約可)。 電話は診療時間内。	●
御所野	いなば御所野乳腺クリニック	御所野下堤二丁目1-9	050-3090-2951 (自動音声応答)				無	●	5月25日(月)から予約申込み開始。 WEBにて24時間予約・変更が可能。	
川元	市立秋田総合病院	川元松丘町4-30	0570-01-4171	●	●	●	無		5月25日(月)から予約申込み開始。 月～金の平日13時半～15時半電話予約のみ。	●
千秋	あきた駅前内科外科クリニック	千秋久保田町3-15 三宅ビル2F	837-6500	●	●		有	●	5月25日(月)から予約申込み開始。 月火木金 9:30～12:00、14:30～17:00 土 9:30～13:30	●
広面	あきた乳腺クリニック	広面字蓮沼23-2	834-2061				無		5月25日(月)から予約申込み開始。 月火木土 14:30～17:00	
飯島	秋田厚生医療センター	飯島西袋一丁目1-1	880-3013	●	●	●	無	●	5月26日(火)から予約申込み開始。 平日 13:30～15:30	●

※乳がん検診のほか、●印の健診も行っています。

## ブレスト・アウェアネス ④つの習慣

ブレスト・アウェアネス (breast awareness) は、『乳房を意識する生活習慣』です。  
自分の乳房の状態に日頃から関心を持ち、意識して生活することで、乳がんの早期発見・早期診断につながります。

### ① 乳房の状態を知る

乳房の  
セルフチェック



### ② 変化に気をつける

「しこり」や  
「乳頭の分泌物」など

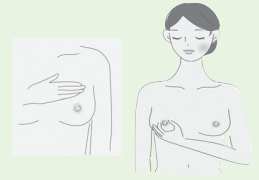

### ③ 変化を感じたらすぐに医療機関へ

乳房の変化を  
感じたら、受診を



### ④ 定期的に乳がん検診

変化がなくても2年に1回  
乳がん検診を受けましょう。



イラスト：福井県済生会病院 提供

# ◆がん検診・骨粗しょう症検診 実施医療機関一覧◆

●印の健診を行っています。各医療機関において、健診曜日や診察時間、予約制など相違があります。受診前に医療機関へ電話でお問い合わせください。  
 なお、秋田市国保・後期高齢者の特定健診等については、特定健診課から5月中に届く受診券に同封の実施機関一覧をご覧ください。

地区	医療機関の名前	医療機関の住所	電話	2月まで			12月まで	備 考	特定健診等
				大腸	前立腺	子宮	骨粗		
飯島・下新城	飯島ファミリークリニック	飯島新町二丁目12-1	(880)5500	●	●		●		●
	飯島透析クリニック	飯島字薬師田360	(880)5544	●	●			詳細は電話でお問い合わせください。	●
	つかだ泌尿器科クリニック	飯島新町一丁目1-6	(880)1820	●	●				●
	及川医院	飯島新町三丁目1-20	(845)3579	●	●		●		●
	今村病院	下新城中野字琵琶沼124-1	(873)3011	●	●			詳細は電話でお問い合わせください。	●
	今村記念クリニック	下新城長岡字毛無谷地265	(872)1313				●	詳細は電話でお問い合わせください。	
	吉成医院	下新城中野字琵琶沼211-18	(873)2477	●	●				●
土崎・港北	五十嵐記念病院	土崎港中央一丁目17-23	(845)0251	●	●		●	大腸がん検診 月～金午前11時まで 骨粗しょう症検診 月・水～金の午前11時まで	●
	あきたレディースクリニック安田	土崎港中央一丁目17-11	(853)7535			●	●		
	向島医院	土崎港中央三丁目5-10	(845)0983	●	●		●	詳細は電話でお問い合わせください。	●
	土崎病院	土崎港中央四丁目4-26	(845)4121	●	●		●	予約不要。9時～11時、14時～16時に受付しております。	●
	いしがき整形外科クリニック	土崎港中央四丁目6-22	(880)2345				●		
	ながめま内科	土崎港中央六丁目2-24	(827)3184	●	●		●	月～土 9:00～12:30 ▲土曜日は第2・第4のみ受付します。 ※詳細は電話でお問い合わせください。	●
	港町内科皮膚科	土崎港中央六丁目13-25	(845)1482	●	●			午前9時から11時まで受付	●
	土崎駅前内科	土崎港中央六丁目14-14	(857)2111	●	●		●		●
	鹿嶋医院	土崎港東四丁目4-70	(880)1221	●	●			月・火・木・金・土 午前8時半～11時まで。 予約不要 特定健診は9月まで。	●
	佐々木内科・循環器科医院	土崎港東四丁目5-38	(880)2380	●	●		●		
	土崎レディースクリニック	土崎港南三丁目5-5	(880)1565	●		●	●	予約は不要です。 詳細は電話でお問い合わせください。	●
	こどもとおとなのなかじまクリニック	土崎港北二丁目17-17	(853)1201						●
	もりた整形外科医院	港北松野町2-2	(816)0880				●	月・火・金 9:00～12:00 14:00～17:30 水・土 9:00～12:00(木曜、日曜、祝日は休診)	●
将軍野	佐藤内科医院	将軍野南一丁目10-55	(845)2448	●	●		●		●
	高木内科胃腸科医院	将軍野南四丁目6-20	(845)1118	●	●				●
	村山クリニック	将軍野南五丁目12-19	(845)0295	●	●				●
保戸野	濱島医院	保戸野すわ町15-20	(823)5252	●	●		●		●
	いなみ小児科ファミリークリニック	保戸野中町1-45	(865)3097	●	●		●		●
	石田内科医院	保戸野中町6-48	(862)3191	●	●				●
	岩淵内科胃腸科クリニック	保戸野中町7-16	(896)7270	●	●			検診期間中の診療時間内	●
	しかま医院	保戸野原の町8-38	(823)1114	●	●		●		●
	立木医院	保戸野鉄砲町11-28	(866)7722	●	●			予約制です。 詳細は電話でお問い合わせください。	●

# ◆がん検診・骨粗しょう症検診 実施医療機関一覧◆

●印の健診を行っています。各医療機関において、健診曜日や診察時間、予約制など相違があります。受診前に医療機関へ電話でお問い合わせください。  
 なお、秋田市国保・後期高齢者の特定健診等については、特定健診課から5月中に届く受診券に同封の実施機関一覧をご覧ください。

地区	医療機関の名前	医療機関の住所	電話	2月まで			12月まで	備 考	特定健診等
				大陽	前立腺	子宮	骨粗		
泉	すがの整形外科クリニック	泉菅野一丁目11-32	(864)0078				●	詳細は電話でお問い合わせください。	
	片岡内科医院	泉南三丁目17-17	(824)3161	●	●		●		●
	こしむら糖尿病内科クリニック	泉南二丁目1-30	(853)1061	●	●		●	予約不要 月～金午前のみ 11:00まで	●
	新田医院	泉一ノ坪26-23	(868)2900	●	●				●
	能登谷整形外科医院	泉東町8-59	(868)3311				●		
外旭川	外旭川サテライトクリニック	外旭川字中谷地46	(869)7200	●	●		●	特定健診要予約。	●
	ひもり内科・消化器科クリニック	外旭川八幡田一丁目11-40	(869)7501	●	●		●	予約制です。詳細は電話でお問い合わせください。	●
	木曽医院	外旭川字八幡田10-6	(868)5115	●	●		●	要予約。電話でお問い合わせください。水・土午後休診	●
	いなば内科胃腸科クリニック	外旭川字待合14-3	(868)1781	●	●		●		●
	いしやま内科腎クリニック	外旭川字中谷地67-1	(869)7807	●	●				●
	しみず内科 糖尿病・甲状腺クリニック	外旭川字松崎109-1	(853)0735	●	●		●		●
	ふじ産婦人科・内科	外旭川字小谷地2-1	(853)0788	●		●			●
寺内	わだクリニック	寺内字三千刈86-3	(896)5560	●	●		●	詳細・予約については、電話でお問い合わせください。	●
	ほいずみ内科クリニック	寺内堂ノ沢一丁目4-21	(845)8820	●	●		●	受付時間8:30～11:00	●
	並木クリニック	寺内堂ノ沢一丁目7-28	(846)1231			●		月～水・金9:00～11:00、14:00～16:00 木9:00～11:00	
	つつみ整形外科	寺内堂ノ沢三丁目8-24	(880)6060	●	●		●		
八橋	中込内科医院	八橋本町三丁目1-5	(862)1564	●	●				●
	小林胃腸科内科	八橋田五郎二丁目11-9	(863)1188	●	●		●		●
	クリニック八橋和田内科	八橋大畑二丁目3-3	(824)8770	●	●		●		●
	澤口医院	八橋三和町14-6	(865)3311	●	●				●
	かおりレディースクリニック	八橋三和町5-2	(866)8352	●		●	●	火～土曜 9時～12時 14時～18時 木曜午後休診 予約不要	●
山王	山王胃腸科	山王二丁目1-49	(862)5211	●	●		●		●
	くらみつ内科クリニック	山王五丁目10-28	(867)7411	●	●			電話で事前に予約をお願いします。	●
	ゆうきクリニック	山王六丁目12-8	(838)5187			●	●		●
	本間医院	山王中園町3-14	(862)7070	●	●				●
	吉田胃腸科内科クリニック	山王中園町10-30	(883)0300	●	●				●
	山王整形外科医院	山王中島町15-18	(864)1100				●		●
旭北	白根医院	旭北栄町5-29	(864)6358	●	●	●	●	5月25日(月)から予約申込み開始。 要電話予約(月～金の平日14時～16時)	●

実施医療機関一覧は、一般社団法人秋田市医師会からの提供により作成しています（令和8年4月16日現在）

●印の健診を行っています。各医療機関において、健診曜日や診察時間、予約制など相違があります。受診前に医療機関へ電話でお問い合わせください。

なお、秋田市国保・後期高齢者の特定健診等については、特定健診課から5月中に届く受診券に同封の実施機関一覧をご覧ください。

地区	医療機関の名前	医療機関の住所	電話	2月まで			12月まで	備 考	特定健診等
				大腸	前立腺	子宮	骨粗		
旭南	寺田内科医院	旭南一丁目1-6	(862)4628	●	●		●		●
	玉木内科クリニック	旭南三丁目2-73	(827)7218	●	●		●	要予約。 詳細は電話でお問い合わせください。	●
川尻	銭谷内科胃腸科クリニック	川尻上野町1-64	(838)7700	●	●				●
	東海林整形外科クリニック	川尻総社町17-8	(888)4400				●		
	平野いたみのクリニック	川尻御休町5-40	(896)5664		●			休診日 日曜、祝日、水曜	
大町	大町内科外科クリニック	大町一丁目2-23	(888)3037	●	●		●		●
	武田胃腸クリニック	大町一丁目6-12	(863)2711	●	●		●	前立腺がん、骨粗しょう検診は9時～11時の受付になります。	●
	ささはら内科医院	大町三丁目4-41	(862)2575	●	●		●	要予約。 詳細は電話でお問い合わせください。	●
中通	松岡内科クリニック	中通一丁目3-46 フォート・ファイン秋田1F	(884)7511	●	●		●	要予約。	●
	工藤胃腸内科クリニック	中通一丁目3-5 秋田キャッスルホテル2F	(825)9100	●	●			要予約。	●
	駅前整形外科医院クリニカ・オルト	中通一丁目3-5 秋田キャッスルホテル2F	(837)1616				●		●
	みゆきレディースクリニック	中通二丁目1-35	(884)7088	●		●			●
	あきた腎・膠原病・リウマチクリニック	中通二丁目8-1 フォンテ秋田7F	(834)0151	●	●		●	要予約。 詳細は電話でお問い合わせください。	●
	ふくおか内科クリニック	中通二丁目5-1 クロッセ秋田3F	(838)0870	●	●			要予約。 詳細は電話でお問い合わせください。	●
	鈴木内科医院	中通三丁目3-24	(832)2896	●	●		●		●
	小川内科医院	中通三丁目3-55	(832)4013	●	●		●		●
	小泉病院	中通四丁目1-28	(833)6371	●	●		●	特定健診・後期高齢者健診と同日受診可。 単独での受診も可。	●
	さが医院	中通五丁目1-16	(893)3511	●	●		●	月～土、午前9時から11時半。 午後は要問い合わせ。	●
	熊谷内科医院	中通五丁目5-8	(833)0308	●	●		●	月～金8:30～11:00実施期間2月末まで。 予約不要	●
	高清水医院	中通六丁目15-6	(832)7122	●	●				●
	高橋正喜クリニック	中通六丁目6-15 パークヒルズ中通1F	(884)5656	●	●			要予約 月～水・金9:00～12:00、15:00～17:00 土曜午前のみ 木曜休診	●
三浦整形外科医院	中通六丁目1-24	(834)1441				●	予約不要/18時まで受付可 詳細は電話でお問い合わせください。		
南通	中通総合病院	南通みその町3-15	(833)1122	●	●			要予約。 詳細は電話でお問い合わせください。	●
	細谷病院	南通宮田3-10	(833)3455	●	●				●
	福島内科医院	南通宮田15-46	(837)1177	●	●		●	月・火・木・金 9:00～12:00、14:30～16:30 水・土 9:00～12:00	●
	共立クリニック	南通亀の町14-23	(833)6651	●	●		●		●
榎山	桑原内科クリニック	榎山登町5-28	(884)7772	●	●		●	詳細は電話でお問い合わせください。	●

# ◆がん検診・骨粗しょう症検診 実施医療機関一覧◆

●印の健診を行っています。各医療機関において、健診曜日や診察時間、予約制など相違があります。受診前に医療機関へ電話でお問い合わせください。  
なお、秋田市国保・後期高齢者の特定健診等については、特定健診課から5月中に届く受診券に同封の実施機関一覧をご覧ください。

地区	医療機関の名前	医療機関の住所	電話	2月まで			12月まで	備 考	特定健診等
				大腸	前立腺	子宮	骨粗		
東通	あきた内科・呼吸器内科クリニック	東通一丁目5-17	(827)3330	●	●				●
	越後谷クリニック	東通仲町1-25	(835)0158	●					●
	藤盛レディースクリニック	東通仲町4-1 秋田拠点センター・アルヴェ4F	(884)3939	●	●	●	●	通常診療時間内で対応致します。 詳細及び御予約はお電話で。	●
	城東整形外科	東通六丁目7-6	(832)0023				●	予約制のため事前に電話予約が必要となります。	
	たわらや内科	東通館ノ越8-11	(884)7110	●	●		●		●
広面	秋田泌尿器科クリニック	広面字谷地沖6-1	(889)3220	●	●	●	●	子宮がん検診のみ電話予約でお願いします。	●
	アーク循環器クリニック	広面字谷地沖26-1	(831)3311	●	●		●	詳細は電話でお問い合わせください。	●
	秋田はすめまクリニック	広面字蓮沼68-2	(835)0326				●	月・火・木・金に実施。予約不要。	
	ミチヒロ胃腸内科クリニック	広面字鍋沼93-1	(893)6655	●	●		●	要予約。 午前中は11時、午後は17時までお越し下さい。	●
	はりう産婦人科内科クリニック	広面字近藤堰添49-1	(832)6663	●		●	●	午前中は受付終了の30分前、午後は1時間前までにご受診ください。	
	東通りレディースクリニック	広面字野添53	(853)7338	●		●	●	詳細は電話でお問い合わせください。	●
	工藤整形外科医院	広面字谷地田8-1	(833)7444				●		
	広面ファミリークリニック	広面字土手下52-2	(831)1388	●	●				●
	福田胃腸科クリニック	広面字家ノ下34-1	(832)3535	●	●		●	要予約。 電話受付は14:30～17:00まで。木曜は休診日	●
	城東内科 心臓とおなかのクリニック	広面字樋ノ沖28-2	(874)7214	●	●		●	要予約。大腸・前立腺・骨粗のみ実施	
	清水産婦人科クリニック	広面字糠塚116-1	(893)5655			●			
	あきた東内科クリニック	広面字近藤堰添50-1	(838)5300	●	●			詳細は事前に電話でお問い合わせください。	●
	おおくぼ脳神経・頭痛クリニック	広面字近藤堰越31-3	(827)7517	●	●			詳細は電話でお問い合わせください。	●
	手形	川原医院	手形字山崎194-1	(833)4868	●		●	●	診療時間が変更の場合あり。 事前に電話でご確認ください。
柳田医院		手形田中4-15	(833)7268	●	●		●		●
旭川	かがや内科医院	旭川南町13-18	(834)0145	●	●		●		●
柳田	清和病院	柳田字石神59	(832)7667	●	●				●
桜	高橋内科医院	桜四丁目1-1	(837)1500	●	●		●		●
	ひかり桜ヶアクリニック	桜二丁目17-23	(874)8858	●	●				●
横森	さくら内科・糖尿病クリニック	横森三丁目11-61	(827)7723	●	●		●	予約制ではありません。	●
	はたの循環器クリニック	横森三丁目1-9	(825)1717	●	●		●		●
	遠山医院	横森五丁目21-18	(833)6000	●	●		●		●

実施医療機関一覧は、一般社団法人秋田市医師会からの提供により作成しています（令和8年4月16日現在）

●印の健診を行っています。各医療機関において、健診曜日や診察時間、予約制など相違があります。受診前に医療機関へ電話でお問い合わせください。

なお、秋田市国保・後期高齢者の特定健診等については、特定健診課から5月中に届く受診券に同封の実施機関一覧をご覧ください。

地区	医療機関の名前	医療機関の住所	電話	2月まで			12月まで	備 考	特定健診等
				大腸	前立腺	子宮	骨粗		
茨島	水沢医院	茨島四丁目6-37	(866)5533	●	●				●
	山田整形外科医院	茨島六丁目1-21	(853)6788				●		
牛島	鈴木内科胃腸科医院	牛島東二丁目2-37	(834)1165	●	●		●		●
	みなみ整形外科クリニック	牛島東六丁目4-1	(837)0222				●		
	けいこレディースクリニック	牛島東六丁目2-9	(853)7666	●		●	●		●
大住	いちかわ内科クリニック	大住三丁目3-48	(853)1888	●	●		●	完全予約制(午前のみ時間指定)事前に電話でお問い合わせください。	●
仁井田	城南さいとうクリニック	仁井田新田一丁目1-39	(838)1120	●			●	要予約。月・火・水・金実施。詳細はお電話ください。	●
	いとう内科胃腸内科クリニック	仁井田本町五丁目7-5	(827)6700	●	●		●	特定健診は予約制のため、お問い合わせください。	●
	永沢整形外科クリニック	仁井田字中新田77	(839)9955				●		
	おのば腎泌尿器科クリニック	仁井田字中新田80	(892)6123	●	●				●
	御野場たなかレディースクリニック	仁井田新田二丁目14-21	(874)8100	●		●	●		●
	阿部クリニック	仁井田本町三丁目28-13	(892)6711	●	●			電話または受付にて予約をお願いしております。	●
	御所野ひかりクリニック	仁井田字横山260-1	(829)8880	●	●				●
御野場	御野場病院	御野場二丁目14-1	(839)6140	●	●		●	要予約。受付は平日10時～15時まで。	●
	小松内科クリニック	御野場新町二丁目10-12	(839)9880	●	●		●	詳細は電話でお問い合わせください。	●
御所野	御所野整形外科	御所野地藏田二丁目1-49	(892)6007				●		
	御所野内科クリニック	御所野元町五丁目3-5	(826)1446	●	●				●
	米山消化器内科クリニック	御所野元町一丁目1-1 フレスポ御所野B棟2F	(853)1531	●	●		●	要予約。詳細は診療時間にお問い合わせください。	●
上北手	秋田赤十字病院	上北手猿田字苗代沢222-1	(829)5220			●		6月1日から予約開始。電話受付は14時～16時 実施期間7月～8月	●
新屋	一戸医院	新屋大川町9-7	(828)2221	●	●		●	受付時間 月～金 9時～11時	●
	森川内科・呼吸器科クリニック	新屋表町3-18	(888)8363	●	●		●		●
	富田胃腸科内科医院	新屋豊町10-3	(865)6587	●	●		●		●
	木村内科クリニック	新屋田尻沢東町10-5	(828)1112	●	●				●
	いいの内科クリニック	新屋天秤野5-10	(888)0112	●	●			要予約。11月～12月は検診をお休みしております。	●
	おきた町診療所	新屋沖田町5-2	(828)5522	●	●		●	予約をお願いしております。詳細は電話でお問い合わせください。	●
	新屋透析泌尿器科クリニック	新屋沖田町6-3	(893)6722		●				
雄和	雄和もてぎクリニック	雄和妙法字上大部90-1	(886)4133	●	●		●		●
河辺	柴田医院	河辺北野田高屋字黒沼下堤下20-11	(882)2131	●	●			7月～11月まで。水曜・土曜日以外の午前中のみ実施します。	●
	田近医院	河辺北野田高屋字上前田表76-1	(882)3123	●	●		●		●
	加藤病院	河辺戸島字上野4-3	(882)3701						●

# ◆ 歯科健診 ( おとな: 2月まで / 後期: 9月まで ) 実施医療機関一覧 ◆



●印のついている歯科健診を行っています。

各医療機関において、健診曜日や診察時間、予約制など相違があります。受診前に希望する医療機関に電話でお問い合わせください。

地区	医療機関名	所在地	電話番号	おとな	後期 高齢	地区	医療機関名	所在地	電話番号	おとな	後期 高齢	
金足	追分佐藤歯科医院	金足追分字海老穴262-3	872-1120	●	●	寺内	TAKU歯科クリニック	寺内字三千刈325-3	867-8255	●	●	
飯島	白石歯科医院	飯島道東二丁目12-43	846-4545	●	●		いわやスマイル歯科クリニック	寺内字三千刈371-1	827-3480	●	●	
	又井歯科クリニック	飯島西袋二丁目16-1	846-8877	●	●		寺内歯科医院	寺内油田二丁目5-21 Yシャトウビル1F	866-8085	●	●	
	つね歯科クリニック	飯島新町三丁目6-1	853-1840	●	●		田中歯科医院	寺内油田三丁目15-3	857-1133	●	●	
土崎	伊藤歯科医院	土崎港中央一丁目18-7	845-0607	●	●	八橋	たつやデンタルクリニック	八橋本町二丁目11-8	853-1480	●	●	
	港町歯科クリニック	土崎港中央三丁目5-40	857-1040	●	●		すのうち歯科医院	八橋新川向9-21	863-7778	●	●	
	土崎病院 歯科	土崎港中央四丁目4-26	845-4121	●	●		おみ歯科クリニック	八橋田五郎一丁目2-7	896-0055	●	●	
	小澤歯科醫院	土崎港中央四丁目5-53	845-0313	●	●		すずの木歯科クリニック	八橋大畑二丁目2-8	865-8211	●	●	
	大山歯科医院	土崎港中央五丁目2-11	845-7642	●	●	山王	歯科・アキタクリニック	山王一丁目9-10	864-1355	●	●	
	竹中歯科クリニック	土崎港中央五丁目8-3	847-1188	●	●		山王大通り歯科	山王二丁目1-53 秋田山王21ビル202号室	862-5011	●	●	
	小澤歯科医院	土崎港中央五丁目10-14	845-0542	●	●		こまはし歯科医院	山王二丁目6-1	862-7047	●	●	
	中道歯科医院	土崎港中央六丁目12-15	846-8181	●	●		杉山歯科クリニック	山王三丁目5-15	865-2257	●	●	
	ひやくすい歯科	土崎港東四丁目6-47	845-0648	●	●		旭北	旭北歯科医院	旭北栄町1-4	865-2931	●	●
	佐藤歯科医院	土崎港北三丁目3-51	857-2255	●	●			エンパイア歯科医院	旭北栄町5-10	824-6758	●	●
港北中通診療所 歯科	土崎港北六丁目1-5	845-3663	●	●	旭南	白根歯科医院	旭北栄町5-33	823-1300	●	●		
将軍野	將軍野歯科診療所	將軍野南一丁目10-52	845-0863	●		●	高山歯科医院	旭南二丁目1-38	823-1182	●	●	
	田北歯科医院	將軍野青山町12-30	857-0088	●		●	玉木歯科医院	旭南三丁目8-3	864-6688	●	●	
保戸野	ほどの歯科クリニック	保戸野桜町19-3	865-3020	●	●	旭南	玉木デンタルクリニック	旭南三丁目2-73	827-5427	●	●	
	清水歯科クリニック	保戸野千代田町2-41	863-3443	●	●		真宮歯科医院	川尻みよし町13-32	824-5188	●	●	
	ごとう歯科クリニック	保戸野通町2-30	862-2793	●	●	川尻	船木歯科クリニック	川尻大川町1-40	867-8250	●	●	
泉	むさしデンタルオフィス	保戸野通町4-8-1F	853-8214	●	●		おやすみ通り歯科医院	川尻御休町1-19	824-6480	●	●	
	松田歯科医院	泉中央二丁目6-12	863-2290	●	●		川元	稲葉歯科医院	川元開和町10-20	862-4726	●	●
	海塩歯科医院	泉中央三丁目4-15	824-4040	●	●	ひろはた歯科		川元山下町2-1 広幡歯科ビル2F	864-7171	●	●	
	とし歯科クリニック	泉中央三丁目10-24	865-1181	●	●	大町	石田歯科医院	大町一丁目3-33	862-2346	●	●	
泉南デンタルクリニック	泉南一丁目2-2	867-8880	●	●	千秋		武田歯科医院	千秋公園1-23	833-6480	●	●	
原歯科医院	泉南三丁目4-16	865-2600	●	●		歯科明德町クリニック	千秋明德町3-48	832-4224	●	●		
ながい歯科医院	泉南三丁目25-1	824-4465	●	●								
外旭川	外旭川サテライトクリニック	外旭川字中谷地46	869-7215	●	●							
	北インター歯科クリニック	外旭川字小谷地4-1	869-8461	●	●							
	たかはし歯科クリニック	外旭川字三後田22-1	853-6253	●	●							
	たんぼぼ歯科クリニック	外旭川八幡田一丁目11-37	868-4108	●	●							
	とおる歯科医院	外旭川字八幡田210	868-8469	●	●							
	はまなす歯科クリニック	外旭川字前谷地41-1	847-5888	●	●							

実施医療機関一覧は、一般社団法人秋田市歯科医師会からの提供により作成しています(令和8年4月16日現在)

●印のついている歯科健診を行っています。

各医療機関において、健診曜日や診察時間、予約制など相違があります。受診前に希望する医療機関に電話でお問い合わせください。

地区	医療機関名	所在地	電話番号	おとな	後期高齢	地区	医療機関名	所在地	電話番号	おとな	後期高齢	
中通	キャッスル歯科室	中通一丁目3-5 秋田キャッスルホテル2F	836-5454	●	●	手形	パール歯科クリニック	手形田中12-37	835-1674	●	●	
	なかいちこども歯科クリニック	中通一丁目4-4 エリアなかいち住宅棟1F	827-3885	●	●		酒樹歯科医院	手形字十七流32-4	835-8161	●	●	
	深川歯科医院	中通二丁目5-1 クロッセ秋田 4F	827-4182	●	●		小柳歯科医院	手形字十七流419	832-6042	●	●	
	遠藤歯科クリニック	中通二丁目8-1 フォンテAKITA 4F	835-1010	●	●		みやがた駅東歯科	手形字西谷地182-3	825-1150	●	●	
	安倍歯科医院	中通三丁目3-28	874-8390	●	●	旭川	あさひかわ歯科医院	旭川南町12-23	831-1316	●	●	
	大淵歯科医院	中通四丁目7-35 秋田市民市場2F	835-3711	●	●	添川	添川あおば歯科	添川字地ノ内175-5	825-5575	●	●	
	中通歯科診療所	中通六丁目1-58	832-2833	●	●	桜	さくらのもり歯科医院	桜二丁目25-3	893-6618	●	●	
秋田センター歯科広幡歯科	中通六丁目13-8	833-2240	●	●	横森	桜歯科クリニック	横森五丁目20-25	832-4030	●	●		
南通	石田歯科医院	南通亀の町5-7	832-5482	●	●	茨島	あいば歯科医院	茨島二丁目3-2	863-8787	●	●	
	中通総合病院 歯科口腔外科	南通みその町3-15	833-1122	●	●		秋田おろし町歯科医院	茨島四丁目6-11	838-5306	●	●	
	南浦歯科クリニック	南通宮田1-3	836-1184	●	●		江畑歯科医院	茨島四丁目6-44	865-2555	●	●	
	秋田アクアデンタルクリニック	南通築地11-26	884-0035	●	●		パラジマ歯科クリニック	茨島六丁目10-13	838-4618	●	●	
榎山	佐藤歯科医院	榎山共和町2-3	832-7009	●	●	牛島	ハピネス歯科クリニック	牛島東七丁目10-1	874-9094	●	●	
	河原田歯科医院	榎山南中町2-5	834-2302	●	●		大住鈴木歯科医院	牛島西三丁目2-32	836-5123	●	●	
	立花歯科医院	榎山南中町9-22	833-3885	●	●		せき歯科クリニック	牛島西三丁目6-16	874-7717	●	●	
東通	明田歯科医院	東通仲町2-11	834-8141	●	●	大住	おおすみ歯科医院	大住三丁目3-53	836-5222	●	●	
	アルヴェたかのはし歯科	東通仲町4-1 秋田拠点センターアルグエ14F 4-6	837-1280	●	●	仁井田	神田歯科医院	仁井田本町四丁目13-2	839-3765	●	●	
	東京歯科クリニック	東通一丁目12-6	836-3450	●	●		三浦歯科クリニック	仁井田本町五丁目1-25	839-8219	●	●	
	安井歯科クリニック	東通二丁目10-45	836-4618	●	●		おのば歯科クリニック	仁井田字中新田75	892-6300	●	●	
	ひがしとおり歯科医院	東通三丁目10-15	831-8867	●	●	御野場	御野場病院 歯科	御野場二丁目14-1	839-6141	●	●	
	城東歯科クリニック	東通五丁目8-33	834-1182	●	●		京谷歯科医院	御野場四丁目3-3	839-7887	●	●	
いしかわ歯科・矯正歯科	広面字野添181	887-3988	●	●	こばやし歯科クリニック		御野場八丁目7-1	829-2666	●	●		
広面	ささき歯科クリニック	広面字大袋38-1	884-0333	●	●	御所野	西野歯科医院	御野場新町四丁目1-1	839-9722	●	●	
	スウェーデン歯科クリニック	広面字近藤堰越33-1	835-2255	●	●		平塚歯科医院	御所野元町二丁目12-1	826-1888	●	●	
	柏木歯科	広面字土手下41-1	832-9162	●	●	新屋	いしばし歯科医院	御所野元町五丁目12-3	829-4618	●	●	
	はあと歯科クリニック	広面字樋口101-11	836-0202	●	●		堀部歯科医院	新屋表町11-3	828-4323	●	●	
	かず歯科クリニック	広面字屋寝23-2	853-8211	●	●		とりき町歯科クリニック	新屋鳥木町4-47	888-8222	●	●	
	広面さくらい歯科	広面字屋寝44-2	874-7772	●	●		もとまち歯科医院	新屋元町5-38	888-8814	●	●	
	カネウチ歯科医院	広面字谷地沖4-3	832-8249	●	●		堀川歯科クリニック	新屋豊町7-29	867-0020	●	●	
	わかさ歯科クリニック	広面字谷地田83-3	837-8567	●	●		あらやクレール歯科クリニック	新屋町字田尻沢131-8	853-8338	●	●	
	下北手	下北手かねた歯科クリニック	下北手松崎字家ノ前182-3	853-9341	●	●	雄和	いがらし歯科医院	雄和妙法字上大部17-3	886-2758	●	●
							河辺	石塚歯科医院	河辺和田字上中野401-6	882-3808	●	●

## がん患者のかたへのウィッグ・乳房補正具の購入費用を助成します

がんの治療を受けているかたに、ウィッグ・乳房補正具の購入費用の助成事業を行っています。

### 対象

次の項目のすべてに該当するかた

- ① 申請時点で、秋田市に住民票があるかた
- ② 他の自治体で、同様の助成等を受けていないかた



秋田市HP  
・電子申請できます。

### 助成内容

- ・ウィッグ：フルウィッグ最大25,000円または部分用ウィッグ最大10,000円  
※ウィッグと同時購入の頭皮保護ネット、インナーキャップを含む。
- ・乳房補正具：最大20,000円
- ・助成要件や申請方法など、詳しくはお問い合わせください。

お問い合わせ  
秋田市保健所保健予防課  
☎018-883-1176～1178

## 40歳以上のかたは、胸部検診を受けましょう！

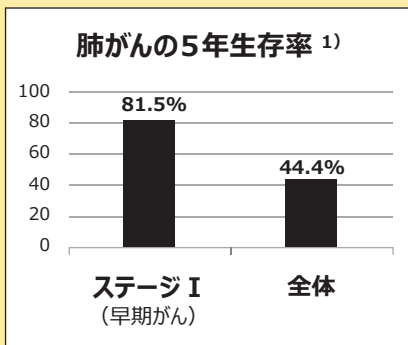

初期の肺がんは、ほとんど自覚症状がありません。ステージ I（早期がん）のうちに発見・治療すれば、約8割は治るといわれています。

### 早期に肺がんを見つけるために

- 胸部検診を毎年受けましょう
- 65歳以上のかたは、肺がん検診と結核検診を合わせて行います。専門の医師がダブルチェックで（2人で別々に）読影します。

1) がん情報サービス：院内がん登録生存率集計結果閲覧システム 肺がん 2014-2015年診断 5年生存率

広告

# いなば 御所野 Inaba 乳腺クリニック

3D マンモ・CT ドック・高画質エコー・骨密度測定 乳がん検診予約受付中 (24時間 WEB 予約)

日本乳癌学会認定 乳腺専門医 院長 稲葉 亨  
〒010-1412 秋田市御所野下堤二丁目1-9

受診予約はこちら



広告

## 一般社団法人 秋田市歯科医師会

所在地 秋田市川尻町字大川反170 番102  
TEL 018-823-4564 / FAX 018-888-0123

秋田市歯科医師会では右記の健診を秋田市と委託契約を行い実施しております。

健診は研修を受けた秋田市歯科医師会会員の歯科医院（個別）もしくは健診会場（集団）で実施しております。かかりつけ歯科医を決め、少なくとも半年に一回の歯科健診を受けましょう！

※ 個別とは…

健診を希望される方が健診受診可能な歯科医院（秋田市歯科医師会会員の歯科医院）で健診を受けることができます。

- ① 妊婦歯科健診（個別※）
- ② 1・3・4・5歳児へのフッ化物塗布（個別※）  
今年度より2歳児へのフッ化物塗布は廃止されました。
- ③ 2歳児歯科健康診査（個別※）
- ④ 1歳6か月児歯科健康診査（集団）
- ⑤ 3歳児歯科健康診査（集団）
- ⑥ おとなの歯科健診（個別※）  
年度内に20歳、30歳、40歳、50歳、60歳、70歳になられる方は個別※に受診。
- ⑦ 後期高齢者歯科健診（個別※）  
年度内に76歳になられる方は個別※に受診。

