

株式会社相場商店

代表取締役 相場 栄利

住所 〒010-8520 秋田市榎山登町1番20号 電話 018-833-8766

URL <http://www.aibashouten.co.jp>

CORPORATE DATA

会社概要

創 業…1949年
 設 立…1966年
 資 本 金…5,000万円
 従業員数…95名(男性74名、女性21名)
 平均年齢…44歳
 事 業 所…本社：秋田市、営業所：秋田市、大館市、能代市、由利本荘市、大仙市

勤務条件・処遇

職 種…総合職(営業、配送)
 賃金手当…支払日25日、賞与年2回、昇給あり、
 家族手当、業務技能手当、通勤手当ほか
 勤務時間…8:30～17:30
 休 日 等…土曜、日曜、祝日、年末年始(12/31～1/3)
 保 険 等…雇用、労災、健康、厚生、財形
 年金基金あり、上乗せ労災あり
 福利厚生…退職金制度、贈呈金規程(祝金、見舞金)、育児・介護休業制度、勤続表彰、忘新年会・レクレーション行事あり

最近の募集状況

職 種…総合職(営業、配送)
 初 任 給…当社給与規定による
 採用人数…大卒4名
 採用学部…不問

応募範囲

高校卒 専修卒 高専卒
短大卒 大学卒 大学院卒
Aターン(県外から秋田への就職希望)

目には見えない大切なものを



会社の特色

製造業や医療関係に必要な高圧ガス(酸素、窒素、アルゴン、炭酸、アセチレンなど)の供給を主力に関連する設備・機器・資材などのほか防災業務を取り扱う総合商社です。産業用インフラとして安定供給と保安が求められる事業のため競合先は少なく、秋田県内でのみの営業範囲としております。

取引先は官公庁、事業所、病院などが中心です。業歴長く、仕入先メーカー・商社との良好な協力関係のもと安定した業務運営を行っております。



連絡先

●採用担当者／総務経理部 田中

TEL.018-833-8766

FAX.018-835-2231

●Eメールアドレス／yuusuke-tanaka@aibashouten.co.jp

会社独自の案内・パンフレット……………(有)・無

会社案内図



株式会社アキタサトー商会

代表取締役社長 佐藤 智也

住所 〒010-1633 秋田市新屋島木町1番92号 電話 018-888-8333

URL <https://www.satoh-web.co.jp/>

CORPORATE DATA



このシンボルマークはサトー商会(Satoh&Co.,Ltd.)の「S」を図案化したものです。赤色は「情熱」緑色は「成長」を意味しております。あくなき情熱をもって、永遠に成長発展するという意味がこめられております。

会社概要

設立…昭和55年

資本金…2,000万円

従業員数…110名(男子77名、女子33名)

平均年齢…44歳

事業所…大館営業所

2024.1.31時点

勤務条件・処遇

職種…配送 他

勤務時間…8:30～17:30

休日休暇…当社休日カレンダーによる(日曜、祝祭日、年末年始、原則として週休2日制)、有休、慶弔休暇等

保険…健康、厚生年金、雇用、労災

福利厚生…労働組合あり(ユニオンショップ制)、団体保険制度、見舞金制度、退職金制度、育児・介護休業制度、勤続表彰他、各種表彰制度有

最近の募集状況

職種…配送 他

初任給…当社給与規定による

採用人数…中途採用 13名(2022年度)

採用学部…学部、学科不問

応募範囲

- 高校卒 専修卒 高専卒
短大卒 大学卒 大学院卒
Aターン(県外から秋田県への就職希望)

業務用食品のパイオニア サトー商会グループは豊かな食文化を サポートしていきます

当社は、株式会社サトー商会の100%子会社です。業務用食品卸売業では県内トップクラスです。創業以来「より優れた商品を提供する」「正確と便利性を提供する」を社是とし、食文化そして食の安全、安心に貢献できる企業となるよう従業員のみならず、お客様、お取引様と手を携えて歩んでまいりました。



事業内容 業務用食品卸売業



和洋中、専用商材調味料加工品等々各種取り揃えております。



和・洋菓子、パンの基本商材・専門商材・冷凍品を取り扱います。



学校給食・施設給食・産業給食・病院給食・自衛隊・行楽弁当・日替弁当・持ち帰り弁当向けの食品・消耗品等の販売、メニュー提案を行っています。



量販店の惣菜食材・農水畜産物加工用食品・加工原材料の販売。又、売り場やメニューの提案、販売促進のお手伝いを致しております。

主要得意先 秋田県全域・青森県一部地域

ホテル、会館、仕出し、弁当、惣菜、スーパー、レストラン、集団給食、和洋菓子店、製パン店等

連絡先

●採用担当者/管理部 部長 伊藤 伸乃介

TEL.018-888-8333

FAX.018-888-8330

●Eメールアドレス/shin-itou@sato.fpsi.co.jp

会社独自の案内・パンフレット……………(有)・無

会社案内図

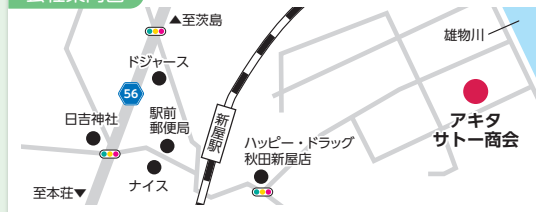

秋田東北商事株式会社

代表取締役社長 工藤 大吾

住所 〒010-0061 秋田市卸町四丁目8番9号 電話 018-863-3611

URL <http://www.akita-tohoku.co.jp/>

CORPORATE DATA

会社概要

資本金…60,000,000円
 設立年月日…1956年4月24日
 売上高…23.9億円(2021年度)
 従業員数…42名
 事業所…本社：秋田市卸町四丁目8番9号
 湯上営業所：湯上市天王字追分西24-26
 関連会社…株式会社エコムホールディングス
 株式会社エコム青い森
 株式会社エコム北上

勤務条件・処遇

勤務時間…8:45～17:45
 (休憩12:00～13:00)
 休日休暇…土曜日、日曜日、祝日、年末年始休日、夏期休日、年次有給休暇(10日～20日)その他規定による休暇
 保険…健康保険、厚生年金保険、厚生年金基金、雇用保険、労災保険
 福利厚生…社員持株制度、財形貯蓄、退職金、各種団体保険、会社行事(新年会、観桜会、暑気払、秋の旅行会)、資格取得費用補助、永年勤続表彰他

最近の募集状況(2021年度求人)

職種…営業・技術職
 採用人数…2020年 2名
 2021年 3名
 2022年 2名
 2023年 2名

応募範囲

高校卒 専修卒 高専卒
短大卒 大学卒
Aターン(県外から秋田への就職希望)

SDGsに対する主な取組

すべては安全・安心なインフラ整備を社会に提供する企業

すべては安全・安心な インフラ整備を社会に提供する企業

会社概要



1956年の創業以来、私たちは経営理念『メーカーとユーザーの良き仲人役として信頼と技術で地域社会に貢献する』を掲げ、環境保全にかかわる薬品・上下水道機器及び資材・街づくりに欠かせない建設資材・それらに付帯する工事や業務など、インフラ整備に関連する事業を継続しておこなってきました。先輩社員の皆様を含めた全社員が一緒になって知恵を絞り協力し合い、環境の変化に柔軟に対応して常に努力を続けてきたからこそ、当社は長きに渡り存続し現在に至ります。又、その結果として地域社会やお客様、メーカー様やパートナー様に認めて頂き、信頼を得る事が出来たとも感じています。

現在の私たちを取り巻く環境は、日々変化しています。そしてその変化は今後も続いていきます。その変化に柔軟でスピーディーに対応するために、社員1人ひとりが「会社を変える」との意識を持ち続けて、努力を惜しまず、様々な事柄に力強く挑戦し続ける組織を目指しています。そして結果として全社員とその家族、更には地域社会が「幸せ」になれるようにしていきます。



連絡先

●採用担当者／伊藤 菜都未

TEL.018-863-3615

FAX.018-863-3620

●Eメールアドレス／n-ito@akita-tohoku.co.jp

会社独自の案内・パンフレット……………(有)・無

会社案内図



株式会社アマノ(スーパーセンターアマノ)

代表取締役 天野 良喜

住所 〒010-0341 男鹿市船越字内子89 電話 0185-22-6300

URL <http://www.sc-amano.jp>



CORPORATE DATA

会社概要

創業…昭和22年
 創立…昭和60年
 資本金…4,000万円
 売上高…約120億円
 従業員数…494名(パート含む)
 事業所…男鹿市、秋田市、井川町

勤務条件・処遇

職種…総合職(販売)
 勤務時間…実働7時45分
 変形労働時間制
 休日休暇…年間休日104日、有給休暇、特別休暇、育児休暇、介護休暇、半日有給取得制度あり
 保険…健康、厚生年金、雇用、労災
 福利厚生…退職金制度、健康診断、持株会制度、表彰制度、資格取得支援、研修の充実、ポイント優遇制度、他
 必要な資格…運転免許(通勤用)

最近の募集状況

職種…総合職(販売)
 初任給…190,000円(大卒)
 177,000円(短大卒・専門卒)
 172,000円(高卒)
 (その他各種手当あり)

採用人数…5~10名程度
 採用学部…学部不問

応募範囲

高校卒 専修卒 高専卒
短大卒 大学卒
Aターン(県外から秋田県への就職希望)

店舗見学、インターンシップ受付しております。
 ぜひ応募ください。

SDGsに対する主な取組

「共に働く仲間たちの満足」を社内スローガンに就業環境向上を常に目指しています。また、店舗で排出する古紙や廃油などのリサイクルに取り組んでいます。

お客様の満足 共に働く仲間たちの満足



■会社の特色

当社は「スーパーセンターアマノ」を現在秋田県内に3店舗経営しており、生鮮食料品、日用品を中心に生活必需品を手ごろな価格で皆様に販売しています。また、大型店舗の中に園芸用品、カー用品などホームセンター系商品も扱うことで「1度の買い物ですべての買い物をすること」が出来ます。その為、食品部門、ホームセンター系部門と数多くの活躍の場があります。またチェーン店では難しい店舗独自の企画売場の実施、新商品の紹介売場など若い力・アイデアを率先して採用しております。

社員教育制度では新入社員研修や2年目までの若手社員研修制度も毎年刷新し、経験の少ない方でも安心して働いて行ける環境を作り出しています。

資格取得制度も充実しており、販売士やフォークリフト作業免許などの資格取得費用やその更新費用も補助しています。

■明確な将来のビジョン

入社時は店舗販売員として入社しますが、経験・実績を積むことで店長を目指し、1段階ずつステップアップしていきます。また、デザインや会計など個人の持つスキルを最大限に活用しています。5年後10年後に自分の働いている姿を明確に捉えることが出来ます。

ステップアップ 将来性



連絡先

●採用担当者/本部 総務部 佐藤 孝太

TEL.0185-22-6300

FAX.0185-22-6355

●Eメールアドレス/ k-satou@sc-amano.jp

会社独自の案内・パンフレット……………(有)・無

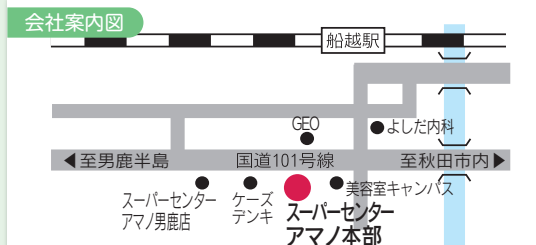

株式会社サノ・ファーマシー

代表取締役 佐野 元彦

住所 〒010-0912 秋田市保戸野通町3-31 電話 018-823-9357

URL <http://www.sano-ph.co.jp/>

CORPORATE DATA

会社概要

創 業…江戸寛政年間
 設 立…1999年
 資 本 金…5,000万円
 従業員数…369名(男性83名・女性286名)

勤務条件・処遇

職 種…薬剤師・管理栄養士他
 勤務時間…概ね8:30～18:30の1日8時間以内
 休日休暇…年間115日・有休慶弔休暇等もあり
 保 険…健康、厚生年金、雇用、労災
 福利厚生…確定拠出年金制度・退職金制度・団体保険制度・
 永年勤続表彰
 育児介護休暇休業制度・新年会・保養施設利用制
 度等・マイカー通勤P完備・資格取得制度(取得一
 時金支給)・同好会活動・奨学金返済支援制度
 (新卒薬剤師)・原則転居を伴う異動なし

最近の募集状況

職 種…①薬剤師・②管理栄養士・③医療事務
 初 任 給…当社給与規定による
 採用人数…①新卒:7名・中途:若干名 ②若干名
 ③若干名

応募範囲

高校卒 専修卒 高専卒
短大卒 大学卒
Aターン(県外から秋田県への就職希望)

●Aターンの募集の範囲

職 種…薬剤師・管理栄養士・医療事務
 給与の目安…当社給与規定による

SDGsに対する主な取組

管理栄養士による地域向け健康セミナー開催と、栄養相談の応需。

人柄も能力も向上する企業 充実した研修内容で着実にレベルアップ



■会社の特徴

- ・江戸時代より地域医療に携わり220年余り、地域密着型の保険薬局を「秋田県」「岩手県」「宮城県」「神奈川県」「東京都」「京都府」で展開し、地域の皆様の健康増進のお手伝いを行っております。
- ・OTC、健康美容食品の品揃えも充実させ、処方箋をご持参以外の方も健康や栄養相談で来局していただく「地域の健康生活支援ステーション」としての薬局作りを推進中です。
- ・地域連携医療の一員として、在宅・介護にも積極的に励んでいます。

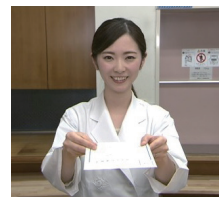

■地域の健康生活支援ステーション!

<地域医療>

医薬品を調剤し、患者様へお薬を分かりやすく説明します。在宅医療にも積極的に、お薬の服薬支援・指導を行いながら、処方設計の参画をしています。

<地域連携>

安全かつ効果的な薬物治療を行う為に病院と連携にて、質の高い医療の提供を目指しています。包括ケアセンターなどの多職種と連携し、地域の方々の「望む生活のあり方(生活目標)」を一緒に考えています。



<予防・健康管理>

体重・脂肪・筋肉量・水分量など体成分分析器を活用し、測定結果からカウンセリングを行い、患者様、お客様の健康作りをサポートしています。また、地域の方々をご招待し、生活習慣病などの予防対策や栄養に関するセミナーを定期的に開催しています。

連絡先

●採用担当者/本社 人事担当:佐藤 淳

TEL.018-823-9357

FAX.018-863-2911

●Eメールアドレス/recruit@sano-ph.co.jp

会社独自の案内・パンフレット……………(有)・無

会社案内図



株式会社サンワ

代表取締役 宮田 諭

住所 〒010-0951 秋田市山王五丁目9番31号 電話 018-863-1345

URL <http://www.sanwa-akita.jp/>

CORPORATE DATA

会社概要

創 業…昭和32年
設 立…昭和46年
資 本 金…3,000万円
従業員数…48名(男性38名、女性10名)
平均年齢…36歳
事 業 所…横手営業所、大館営業所

勤務条件・処遇

職 種…総合職、事務、工事施工
勤務時間…8:30～17:40
休日休暇…日曜、祝祭日、第1、2、3、4土曜日、年末年始、夏季休暇(年間休日119日)
保 険…健康、厚生年金、雇用、労災
福利厚生…退職金制度、慶弔見舞金制度、企業年金基金、ワークパル助成
新入社員歓迎会、慰労会、社員旅行

最近の募集状況

職 種…総合職、事務、工事施工
初 任 給…当社規定による
採用人数…若干名
採用学部…学部、学科不問

応募範囲

高校卒 専修卒 高専卒
短大卒 大学卒 大学院卒
Aターン(県外から秋田県への就職希望)

商品力・サービス・信頼



事業内容

当社は秋田市で初めてのネジ専門店としてスタートして以来、精密機械用の小さなネジから、建築用の大きなボルトまで多種多様のネジを取り扱っております。また、建築に関わる工具なども販売しており、それらを利用した工事施工も承っております。

常時約2万アイテムの在庫による商品力で、顧客への幅広いニーズに迅速に対応できるサービスを日々心掛けております。



会社の特色

当社は社員一人一人が仕事に誇りとプライドを持ち働いております。特に若い力を中心に、お客様を第一に考えた接客はもちろん、ボランティアなど、地域社会に貢献できるよう邁進しております。新たな時代と共に築く情熱を持った仲間を求めています。

連絡先

●採用担当者／総務課 長濱谷 豊

TEL.018-863-1345

FAX.018-862-7179

●Eメールアドレス／y.nagahamaya@sanwa-neji.jp

会社独自の案内・パンフレット……………(有)・無

会社案内図



全国農業協同組合連合会(秋田県本部)

代表理事 野口 栄

住所 〒010-8558 秋田県秋田市八橋南2-10-16 電話 018-864-2401

URL <https://www.zennoh.or.jp/ak/>

CORPORATE DATA

会社概要

設立…1972年
出資金…1,152億円
総取扱高…4兆9,606億円
従業員数…252名(秋田県本部)
平均年齢…43歳

勤務条件・処遇

職種…総合職(県域コース) 他
勤務時間…8:30～17:00(休憩時間12:00～13:00)
ただし、一部事業所では時間帯が異なる場合があります。
休日休暇…完全週休2日制、国民の祝日および休日、年末年始(12/29～1/3)、年次有給休暇、リフレッシュ休暇、ボランティア休暇、慶弔休暇他
保険…健康保険、厚生年金保険、雇用保険、労災保険
福利厚生…退職金制度、企業年金制度、財形貯蓄制度他

最近の募集状況

職種…総合職(県域コース)
初任給…192,700円(大学卒)
採用人数…4名
専攻科目…全学部・全学科を対象とします。

応募範囲

大学卒
採用情報…<https://www.zennoh.or.jp/recruit/>

私たち全農グループは、
生産者と消費者を安心で
結ぶ懸け橋になります。

土・水・人が一体となって育まれる逸品の農畜産物を全国へ
肥沃な大地と豊富な雪解け水、そして匠の技。土・水・人が一体となり、秋田のおいしい農畜産物は育まれます。そんな秋田の農畜産物はどれをとっても逸品ぞろい。あきたこまちを始めとする秋田米や、日本三大美味鶏のひとつに数えられる比内地鶏、新品種も登場している枝豆やりんごなどを全国各地に出荷しています。秋田県本部は、秋田の農畜産物に誇りを持つ生産者の皆さんと、秋田の農畜産物を待ち望む消費者の皆さんの懸け橋となるべく、さまざまな取り組みを行っています。これからも生産者の皆さんとともに、消費者の皆さんに秋田の農畜産物の魅力を伝えていきます。

■ 事業部紹介

米穀部:おいしい秋田米を全国のみなさんへ

「サキホコシ」をフラッグシップとした秋田米の販路拡大等に取り組んでいます。

園芸畜産部:県産農畜産物の消費・販路拡大と物流課題への対応

農畜産物の秋田ブランド確立に向け、県内・首都圏を中心として積極的な消費宣伝活動等に取り組んでいます。

営農支援部:担い手の所得向上に向けた取り組み

担い手からの多様な意見・要望をもとに、農業現場が抱える課題への対応等に取り組んでいます。

生産資材部:生産コスト低減対策の実践

多様化するニーズに対応する資材(肥料農薬・農業機械等)の安定的な供給および低コスト化等に取り組んでいます。



連絡先

●採用担当者/総務課 千葉

TEL.018-864-2401

FAX.018-864-2444

会社独自の案内・パンフレット……………有・

会社案内図



株式会社タカヤナギ



代表取締役社長 高柳 智史

住所 〒014-0024 秋田県大仙市大曲中通町6-1 グランmart中通店 2F

電話 0187-63-5385 (人事部直通) FAX 0187-63-0448

URL <http://www.e-takayanagi.com>



CORPORATE DATA

会社概要

創業…1910年(明治43年)
設立…1948年(昭和23年)
資本金…50,000,000円
売上高…260億円(2023年3月)
従業員数…1,650名(2023年3月)
決算期…3月

勤務条件・処遇

職種…販売スタッフ(店長・バイヤー候補)
勤務時間…シフト制および変形労働時間制を採用
(標準実働時間:8時間)
休日休暇…年間休日108日、年次有給休暇、慶弔休暇、夏季
冬季連続休暇
各種保険…健康・厚生・雇用・労災
福利厚生…慶弔金、退職金制度、社員割引制度、契約保養施設有り

最近の募集状況

職種…販売スタッフ(幹部候補社員)
初任給…高卒 180,000円
短大卒 190,000円
大卒 210,000円
採用人数…約10名程
2022年度 12名
2023年度 8名
2024年度 12名(予定)

応募範囲

高校卒 専修卒 高専卒
短大卒 大学卒 大学院卒
Aターン(県外から秋田県への就職希望)

- あなたの力で地元秋田を元気にして行きませんか!
- 未来に翔くあなたの勇気をお待ちしております!

SDGsに対する主な取組

- ・多彩で多様な人財の活躍
- ・再生可能エネルギーへの切り替えでCO2削減
- ・地産地消の推進

地域に密着するスーパーマーケット「グランmart」を展開しています!

タカヤナギは秋田の「地産地消」「美味・安心・安全」をお届けします。



会社の特色

地元商品を、地域のお客様に消費していただく「地産地消」を通じ、秋田とともに成長することに取り組んでおります。

“お客様の普段の暮らしをより豊かに楽しく便利にする”を使命とし、健康・安心・安全な食生活の創造に貢献し、またこの「食」を産み出す秋田の豊かな自然をわたくし達の財産と考え、「ノーレジ袋推進運動」や「使用済み食用油の回収」を始め、環境にやさしい活動にも積極的に取り組んでいます。

事業内容

秋田市を含め県南6市に15店舗を展開しております。品揃えも国内外のこだわり商品の導入や、「地産地消」の一環である地元秋田の食材を販売・育成するなど他企業とは一線を画す事業展開となっております。

創業100年を超える歴史と新しい食生活の提案で、地域の皆様に「楽しく」「豊かに」「便利」な生活へ貢献いたします。



連絡先

●採用担当者/業務本部 人事部マネージャー
佐藤 貴一
TEL.0187-63-5385 (直通)
FAX.0187-63-0448

●Eメールアドレス/ jinji@mail-takayanagi.com
会社独自の案内・パンフレット………(有)・無

会社案内図



タップロス株式会社

代表取締役会長 木村 繁

代表取締役社長 佐藤 寛樹

住所 〒011-0901 秋田市寺内字後城322-3 電話 018-845-1141

URL <http://www.tapros.co.jp/>

CORPORATE DATA

会社概要

創 業…昭和31年1月
資 本 金…3,000万円
売 上 高…41億7,600万円(令和5年度)
従業員数…75名(男子55名 女子20名)
平均年齢…42歳
事 業 所…秋田市、横手市、由利本荘市、大館市、
北秋田市、能代市
製 造 所…秋田市、横手市
関 連 社 会…(有)南秋ガス、(有)秋田事務サービス、(株)秋田ガス点
検センター、(株)エルピージーアキタ、(株)エル・ピー
ジー、(株)小西商会、(株)土佐プロパン、(株)長谷忠

勤務条件・処遇

職 種…営業職
勤務時間…8:30～17:30
休日休暇…年間111日(会社カレンダーにより)
保 険…健康、厚生年金、雇用、労災
そ の 他…財形貯蓄制度

最近の募集状況

職 種…営業職
募集人数…1名～5名
初 任 給…大学185,000円
短大175,000円
高専175,000円
専修170,000円
採用学部…学部、学科不問

応募範囲

高校卒 専修卒 高専卒
短大卒 大学卒 大学院卒
Aターン(県外から秋田県への就職希望)

SDGsに対する主な取組

・カーボンニュートラルへの取組(より低炭素な機器の販売)
・地域社会への貢献(地域の伝統的文化や祭り等に積極的
参加。地域スポーツクラブへの協賛支援)
・生き生きと働ける会社の実現(資格取得補助、育休他各
種休暇の取得しやすい環境の整備)

お客様の暮らしに信頼と 安心を与える仕事をします。

■ 会社の特色

当社は昭和31年の創業以来、LPガスの供給をはじめ、住宅設備機器、冷暖房・空調機器、消防設備機器など、エネルギー供給に付随した毎日の暮らしを支えています。平成25年2月には、大規模災害が発生した際に国指定の秋田県内で中核となるLPガス充填施設(中核充填所)として秋田充填所が生まれ変わりました。

また、地域活動としては秋田を本拠地に行っている秋田ノーザンハピネット・ブラウブリッツ秋田をパートナーとして、秋田ノーザンブレッツR.F.Cは協賛企業になっております。

秋田の代表的なお祭りである「土崎港曳山まつり」や「横手梵天」には社員が参加しています。
～そこにある暮らしがある限り～タップロスの取り組みは、これからも大きく広がっていきます。



■ 事業内容

- ・LPガス・灯油販売
- ・住宅設備機器販売
- ・天然水宅配サービス
- ・発電・電気販売
- ・住宅リフォームの提案・施工
- ・消火設備機器の販売
- ・オフィス用品通信販売
- ・損害賠償保険業務
- ・コインランドリー事業

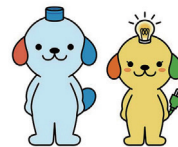

タップロスの天然水イメージキャラクター
「たっぷ」
タップロスのでんきイメージキャラクター
「らんぷ」

エネルギー事業を根幹としながら、新分野に積極的にチャレンジし続けること、さらに業務を通じて地域社会により快適な生活を提案します。



天然水サーバー

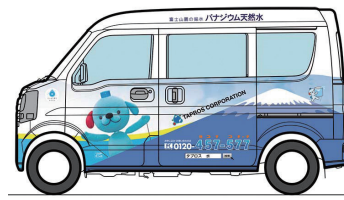

天然水ラッピングカー

連絡先

●採用担当者/総務部 佐々木 剛

TEL.018-845-1141

会社独自の案内・パンフレット……………(有)・無

会社案内図



株式会社ナイス



代表取締役社長 齋藤 寛之

住所 〒010-1415 秋田市御所野湯本6丁目2-40 電話 018-892-6830

URL <http://www.nices.co.jp>



CORPORATE DATA

会社概要

創 立…1963年(昭和38年)
 設 立…1963年6月
 資 本 金…5,000万円
 売 上 高…190億円(2022年度)
 従業員数…1,227名(2023年12月)
 平均年齢…39歳
 店 舗…秋田市、潟上市、由利本荘市内11店舗

勤務条件・処遇

職 種…販売・本部営業事務・電算事務
 勤務時間…フレックスタイム制
 実働標準8時間
 休日休暇…年間休日107日、有給休暇
 保 険…健康、厚生年金、雇用、労災
 福利厚生…慶弔見舞金制度、退職金制度
 社員研修…国内著名セミナー派遣、各種公的資格取得制度、
 新入社員研修

最近の募集状況

職 種…店舗スタッフ、本部スタッフ(店長、バイヤー候補)
 初 任 給…210,650円(大学卒)
 190,050円(短大卒)
 180,450円(高校卒)
 募集人数…大卒5名、高卒5名
 採用学部…学部、学科不問

応募範囲

高校卒 専修卒 高専卒
短大卒 大学卒
Aターン(県外から秋田県への就職希望)

SDGsに対する主な取組

- 社会情勢や生活環境に対応したネットスーパー
- 使用済みトレーの回収によりCO2削減
- 従業員が安心して会社を信頼して働き続けられる職場環境

時代の変化を商機として捉える、お客様本位の店づくり

■ 会社の特徴

「いい暮らし、届けたい」をモットーに地域1番店をめざす食品スーパーマーケットです。

現在、秋田市内に9店舗、潟上市に1店舗、由利本荘市に1店舗展開しており、秋田市内では店舗数No.1です。

われわれを取り巻く環境は日々変化をしています。少子高齢化による労働力不足や、リアル店舗からネット販売への移行などです。ナイスは常に時代の変化を先取りし商機として捉えてきました。

・2020年10月に「新物流センター」を稼働させ流通の効率化をすすめています。

また、「新物流センター」には生鮮4部門(農産、水産、畜産、惣菜)のプロセスセンターを併設し機械化による効率化をすすめ労働力不足に対応しています。

・2016年に稼働開始したネットスーパーも地域のお客様にご支持をいただいております。2021年にはより効率の良いネットスーパーを目指しシステム変更を行いました。

ナイスは常に未来を見つめ、チャレンジする企業です。



連絡先

●採用担当者／小原、高橋

TEL.018-892-6830

FAX.018-839-5180

●Eメールアドレス／jinji@nices.co.jp

会社独自の案内・パンフレット………(有)・無





株式会社山二

代表取締役社長 西村 幸彦

住所 〒010-0001 秋田県秋田市中通2丁目2番32号 電話 018-833-6611

URL <https://www.yamani-grp.com/>

- 7 環境負荷低減
11 社会貢献
13 環境意識
3 安全衛生
5 女性活躍
8 多様な人材
12 持続可能な社会
13 環境意識
15 社会貢献

CORPORATE DATA

会社概要

設立…1940年(昭和15年)12月30日
 資本金…6,000万円
 従業員数…330名(男性:245名 女性:85名)
 平均年齢…男性:45.34歳 女性:38.24歳
 売上高…205億円(2023年3月期)
 事業所…サービスステーション17カ所(秋田県内12店舗、宮城県内4店舗、岩手県内1店舗)
 車検整備工場1カ所(秋田市)、U-car販売店2カ所(秋田市、名取市)、レンタカー店8カ所(秋田県内)
 LPガス営業所7カ所(秋田県内)
 燃料営業所2カ所(秋田市内1カ所、仙台市内1カ所)
 飲食店2カ所(秋田市内)

勤務条件・処遇

職種…総合職
 勤務時間…8:30~17:30
 ※業態によりシフト勤務があります。
 諸手当…資格手当、通勤手当、時間外勤務手当、職務手当
 昇給…あり(年1回)
 賞与…年2回
 休日休暇…土日祝日、週休2日制(毎週)、夏季・冬季休暇、有給休暇(法定付与)、慶弔休暇、産前産後休暇、育児休業、介護休業、看護休暇
 その他弊社年間休日一覧・シフト勤務に基づく
 保険…労働保険(労災、雇用)、厚生年金、健康保険
 福利厚生…各種給付金、貸付事業、社内旅行、レクリエーション補助、保養所補助、社員割引など

最近の募集状況

職種…営業職、販売職、サービスステーション販売職
 初任給…大学、大学院卒 172,000円+諸手当
 短大、高専、専門卒 166,000円+諸手当
 能力開発校卒 156,000円+諸手当
 高校卒 154,800円+諸手当
 採用人数…高等学校卒:10名 ほか若干名
 採用学部…学部、学科不問

応募範囲

- 高校卒 専修卒 高専卒
- 短大卒 大学卒

SDGsに対する主な取組

- 省エネ・環境負荷低減商品の提案
- ジェンダー平等推進・持続可能な雇用の実現
- 事業所から排出する廃棄物の減量・リサイクル

「人のそばに、夢のそばに。」

■ 会社の特色

当社は、カーライフ・ホームライフ・エネルギー事業を主軸としたエネルギーサービス企業として、設立以来お客様に寄り添い、様々な夢をカタチにするお手伝いをして参りました。

社員の成長=会社の成長…当社はこれまでに数多くの社員が幅広く挑戦し続けてきたことで、歴史ある会社として成り立っています。これからも社員が成長できる会社を目指すため、より良い職場環境の整備、福利厚生や教育制度、資格取得支援に力を入れて続けて参ります。



本社ビル

■ 事業内容

カーライフ事業: サービスステーション、レンタカー、中古車、カーリースなどを展開し、お客様のトータルカーライフをサポートしています。

ホームライフ事業: 個人のお客様を中心にLPガスのご提供から、住宅関連機器の販売設置工事、リフォームまでサポートしています。また、カーボンニュートラルLPガスの供給も開始しており、脱炭素社会実現に積極的に貢献してまいります。

エネルギー事業: 主に製造業のお客様を中心に、石油製品の販売、提案、納品、アフターフォローまで様々な対応をしております。最近では新たに産業廃棄物事業も手掛け、幅広いサービス展開をしております。

その他事業: 飲食業、不動産業なども手掛けております。



泉事業所



大曲SS

■ 山二リクルートサイト

弊社リクルートサイトでは、社員のインタビュー動画を公開中! 仕事内容、やりがいなど社員の生の声を聞いてみたい方は、この機会にぜひご覧ください! →

URL: <https://www.yamani-grp.com/recruit/>



連絡先

●採用担当者/経営管理本部 原田 達也

TEL.018-833-6611

FAX.018-833-6619

●Eメールアドレス/ yamani-recruit@yamani-grp.com

会社独自の案内・パンフレット……………(有)・無
PDFファイルのみ

