政務活動費支出報告書

○政務活動費支出申出欄

申出日	令和 2 年 11 月 30 日	支出番号
会派名	秋水会	議員名	小木田喜美雄	

項目						支出予定年月日
○	研究研修費		調査活動費		資料作成費	
	資料購入費		広報費		広聴費	2 年 ～ R2 年
	人件費		事務所費		事務費	10月 10日 11月 30日

支出内容	按分率	支出予定金額（円）
まちづくりシンポジウム　参加議員負担分	／	9,045
※　詳細は別紙、領収書等は菅原議員に添付	／	
	／	
	／	
	合計	9,045

○政務活動費支出報告欄

代表者	報告者

支出年月日	2020 年 11 月 30 日

支出内容（申出内容と変更がある場合のみ記入）	按分率	支出金額（円）
	／	
	／	
	／	
	合計	9,045

領　収　証

小木田　喜美雄　様

金額９，０４５円

（シンポジウム関係経費169,960円の一人あたり按分金額）

秋田市まちづくりシンポジウム関係経費として
上記の金額を正に領収いたしました。

令和２年 11 月 30 日

秋田市まちづくりシンポジウム実行委員会
会長　小木田　喜美雄

秋田市まちづくりシンポジウム政務活動費収支報告書

○政務活動費支出

支出内容	按分率	支出金額（円）
施設使用料一式　29230＋2090＋4290	／	35,610
コロナ対策（マスク＋手袋＋消毒液）	／	2,428
高橋教授　旅費	／	40,000
高橋教授＋豊田教授　講演料　33411×2	／	66,822
横看板＋垂れ幕　取付撤去　一式	／	45,100
	／	
※領収書等９枚は菅原議員に添付	／	
	／	
	／	
	／	
	合計	189,960

○政務活動費収入

収入内容（申出内容と変更がある場合のみ記入）	按分率	支入金額（円）
参加議員　菅原	1 ／ 21	9,060
参加議員　9045×20	20 ／ 21	180,900
赤坂　小木田　小野寺　岩谷　齊藤	／	
伊藤（一）佐藤（宏）工藤（知）荻原	／	
安井（誠）藤枝　藤田　石塚　武田	／	
成沢　牧野　佐藤（純）鈴木　佐藤（広）	／	
武内	／	
	／	
	／	
	合計	189,960

秋田市まちづくりシンポジウム

２０２０年１０月１０日（土）１４：００～１７：００
秋田拠点センターアルヴェ２階　多目的ホール

マスク着用にご協力ください

プログラム

１４：００　開会・あいさつ　秋田市まちづくりシンポジウム実行委員会
会長　小木田　嘉美雄

基調講演

１４：１０～１５：１０
「秋田市におけるまちづくりについて」
講師：髙橋　大輔　氏
〔 共立女子大学　教授 〕

１５：１０～１５：２０　休憩

１５：２０～１６：２０　【オンライン講演】
「情報通信技術を活かしたまちづくり」
講師：豊田　哲也　氏
〔 国際教養大学　教授
アジア地域研究連携機構　機構長 〕

１６：２０～１６：３０　休憩

１６：３０～１７：００　**秋田市まちづくりに対する意見交換**

１７：００　閉会・あいさつ　秋田市まちづくりを考える議員の会
会長　齊藤　勝

本シンポジウムは、ライブ動画配信（15:20頃 後半講演～）を予定しております
配信ＵＲＬは　https://bit.ly/3ngVlcT　でご確認ください
※後日視聴可能です

主催：秋田市まちづくりシンポジウム実行委員会
〔秋田市議会外旭川構想を実現する議員の会
秋田市議会秋田市まちづくりを考える議員の会〕

講演者プロフィール

たかはし　だいすけ
髙橋　大輔　氏

共立女子大学
家政学部　建築・デザイン学科　教授
（秋田市出身）



【学歴】
東京電機大学工学部第一部建築学科卒
東京電機大学大学院工学研究科建築学専攻　博士後期課程修了
【略歴】
有限会社ヒロ・アーキテクツアンドプランナーズ一級建築士事務所設立に参画（1995-99）、国立小山工業高等専門学校建築学科助教授等（1999-2008）、共立女子大学家政学部建築デザイン学科准教授等（2007-15）、2015年4月より現職。
【著書】
『小さなまちづくりのための空き家活用術』（株）建築資料研究社
『通りからはじまる"まち"のデザイン』（株）建築資料研究社

とよだ　てつや
豊田　哲也　氏

国際教養大学　教授
アジア地域研究連携機構　機構長
（仙台市出身）



【学歴】
DEA（パリ第二大学大学院国際法研究科）、東京大学法学部卒
【略歴】
外務省（1994-2000）、東京大学COEプログラム特任研究員（2006-07）、国際教養大学講師等（2007-）、米国ウィルソンセンター・フェロー（2013-14）、東アジア調査研究センター副センター長（2014-15）、アジア地域研究連携機構副機構長（2015-19）、2019年4月より現職。
【著書】
『国際法の理論と政治』（英文）

「秋田県版新型コロナ安心システム」のご案内

QRコードをLINEアプリ等で読み取っていただき、イベント内で感染者が確認された場合に、秋田県から必要な情報をLINEメッセージでお知らせするサービスです。感染拡大防止に向け、ご利用いただきますようお願いいたします。

こちらのQRコードを読み取ってください

方法1　LINEアプリのQRスキャンボタンを押す
※県のLINE公式アカウントを登録していただく必要があります

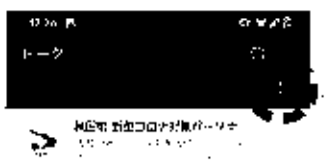

方法2　LINE公式アカウント「秋田県ー新型コロナ対策パーソナルサポート」を登録済みのかたはスポット登録を押す



秋田市民交流プラザ
多目的ホール

必要に応じて県から対象者にお知らせのメッセージを配信します

令和２年１１月３０日

秋田市まちづくりシンポジウム
実行委員会　　会員各位

秋田市まちづくりシンポジウム
実行委員会会長　小木田　喜美雄

秋田市まちづくりシンポジウム開催報告とお礼

１０月１０日に開催いたしました標記シンポジウムの際には、皆様から多大なるご協力をいただき誠にありがとうございました。

お陰をもちまして、１５０名の方々にご来場いただき盛会のうちに終了することができました。

基調講演では共立女子大学の高橋大輔教授より「秋田市におけるまちづくりについて」、また、国際教養大学の豊田哲也教授からはオンラインにより「情報通信技術を活かしたまちづくり」について大変貴重なお話をいただきました。本市のまちづくりとこれからの議員活動の参考にしていきたいと思っております。

今後も、市民の意見を聞きつつ、議員間協議をしながら本市のまちづくりに全力をあげてがんばってまいりたいと考えておりますので、ご理解とご協力を賜りますようよろしくお願いいたします。







秋田市まちづくりシンポジウムアンケート 報告書

参加者　ホール150名 Web視聴 50名 合計 200名
アンケート結果 回収43/125 回収率34%

年 齢　10代2 20代2 30代2 40代9 50代7 60以上18 未記入4

内 容　良かった 25 普通 11 あまり良くなかった 2 無回答 5

外旭川地区へのスタジアム等スポーツ関連施策について
進めるべき 30 他所で進めるべき 4 進めるべきではない 5 無回答 4

イオンタウンによる外旭川地区への新たな複合施設について
進めるべき 26 進めるべきではない 5 どちらともいえない 10 無回答 2

回答必要な意見 3件

1 イオンタウンの複合施設建設により、秋田駅周辺の商店街の人の減少が考えられますが、地域ポイントを活用し相互の交流案が話されました。苫小牧の例を挙げられましたが、実際の人の流れづくりはどうでしたか、またポイントの利活用により若者の賑わいが増えたことから本市においても利活用すべきではないのか
公共施設としてスタジアムを建設する際、秋田市は最小限の設備で作ろうとすると思う、民間に委託する考えはないのか(20代)

2 音声入力の話がありましたが、高齢者は声が小さくてなまりもひどいのですが対策はありますか(無)

3 イオンタウンの計画は様々な先進的取り組みがあり、周辺住民として非常に興味深いが、秋田市全体の利益は限定的になってしまうと感じる。住民にもっと利益があるように他に計画していることはあるのか(20代)

回 答

1 苫小牧では地域ポイントの活用等により若者を中心としたにぎわいが創出されたことから、本市においても市街地との連携による交流を図っていくことが重要であると考えております。
現在スタジアムに関しましては様々な判断材料を整理するため、県と市が共同で検討しているところであります。

2 現在では音声認識ソフトの精度向上によりなまり対策がされていると聞いております。ソフトの更なる精度向上等により高齢者などのICT弱者が解消されていくことに期待したいと考えております。

3 イオンタウンの計画のほか泉外旭川駅、卸売市場、都市計画道路泉外旭川線の整備などを見据えた、若者をはじめ住民が楽しめる場所、働ける場所をつくることにより、直接的、間接的に利益を提供できるものと考えております。

他のご意見

- 若者だけのためでもダメで、もう住んでいる人の生活もある。インバウンドだけ観光だけという一つのものだけに頼るのは危険である。秋田市がどうあれば住む人、来る人が幸せなのか、もっと掘り下げる必要がある。住民しか使わないような新駅ができただけではダメ、何も変わらないように思う。市街化調整区域に外旭川を決めたのはいつなのか、社会状況の経年変化があり、見直すなら今ではないのか。アウェイのスタジアムはたいてい郊外にポツンとある。もし外旭川に複合施設と市場、スタジアムがあれば全国でも珍しい地域になると思います(40代)
- 複合施設構想に関心があり参加しました。賛否を市議会議員の方々や市長がどう考えているのか、議会以外で討論し、その場で結論はださなくても良いので発信して欲しい(日曜討論のように)(60代)
- 外旭川開発ありきのシンポジウムでは意味がない(50代)
- ICTをいかしたまちづくりは進める意義がある(60以上)
- 全56クラブ中のBB秋田の総合力を精査しているのか、売上、規模、設備、財務、集客、地域性、J1ベガルタの二の舞になる危険があります。スタジアムだけが残ってクラブは無し、100億円のスタジアムはどぶに捨てるようなものだ(50代)
- 住民を巻き込んだシンポジウムにすべきだった。シンポジウムでは無い(30代)
- 秋田市全体の少子高齢化を考えると複合施設建設で県外からの移住、魅力あるまちづくりを考えると県外はターゲットにならないのでは。世界に一つの施設を考えると、世界に一つの老人ホーム、便利システムとかがあるが、次世代につなぐ計画を考えても存続できる営業計画なしでは夢物語である。もっと泥臭い魅力の作り方のほうが可能性がある気がする。(60以上)
- 箱モノより中身、質の良い人材。人の意見を否定しない心からのコミュニケーションができるまち。(60以上)
- 秋田市は秋田県はどうしたいのか、行政の方針が見えない(60以上)
- 将来の情報通信化を見据えたまちづくりが大切(60以上)
- 身の丈にあった政策の実施を(60以上)
- 秋田市の活性化のため積極的に進めるべき(60以上)
- 各々5～10年の長い期間が必要、壮年、若年、初老、老年の順で改革を行ったら良い。(60以上)
- 2名の講師の内容がとても良かった(50代)

- 今あるイオンタウンは同様店舗が多く、秋田にはないコストコ、ドックラン、公園など県外から遊びに来る店舗や施設にするべき（40代）
- 次世代のためがんばって構想を実現してほしい。秋田市を元気にするには就労支援が必要、同地区を発展させ雇用をお願いしたい。行政と企業のチームを結束してほしい。（無）
- イオンタウンの計画を強力に進めてほしい。現在コロナ禍で来春雇用が厳しくこの計画で雇用創出できます。市長がなぜ反対しているのか全く理解できません（60以上）
- 観光資源、外旭川に限らず秋田の文化を楽しめる施設を作ると同時にハードに頼らない観光を目指すべき（40代）
- アフターコロナの生活様式は大きく変わる。都会にいなければ仕事ができないという事もなくなる。秋田への移住促進のため魅力あるまちづくりの実現を（60以上）
- 複合施設は内容を考えるべき、イオン乱立はつぶしあいになるのでは。秋田に行けば色々なスポーツやその大会が老若男女プロアマ問わず利用できる施設を作っては。市外のものですがとても参考になりました。次世代を一番に考えてまちづくりをしてください。（40代）
- 市長のエイジフレンドリー構想の実現に向けて本案が成立するのなら望ましい姿になると思う（60以上）

政務活動費支出報告書

○政務活動費支出申出欄

申出日	令和 3 年 3 月 31 日	支出番号
会派名	秋水会	議員名	小木田喜美雄	

項目						支出予定年月日
	研究研修費	○	調査活動費		資料作成費	
	資料購入費		広報費		広聴費	2 年 ～ 3 年
	人件費		事務所費		事務費	4 月 1 日 3 月 31 日

支出内容	按分率	支出予定金額（円）
車賃年間利用分	／	80,000
	／	
	／	
	合計	80,000

○政務活動費支出報告欄

代表者	報告者
	

支出年月日	令和 3 年 3 月 31 日

支出内容（申出内容と変更がある場合のみ記入）	按分率	支出金額（円）
車賃	／	90,385
	／	
	／	
	合計	90,385

領収書等添付欄　※重ならないようご注意願います。（別紙添付も可）

令和2年度　車賃(ガソリン)使用台帳

R3/3月

会派名　秋水会　　議員名　小木田喜美雄

月	日	目的	区間	走行距離(km未満切捨)	距離累計 km
			～　～		
	4	離地企業調印式出席視察、自衛隊イージス関連意見交換他	自宅～刷路～千秋～山王～自宅	21	
	6	小学生のスポーツに関する座談会見聞、[illegible]	自宅～牛島～上北手～自宅	24	
	7	大平川観桜会開催検討会見聞、現地	自宅～牛島～猫山～自宅	18	
	9	建設委員会傍聴、[illegible]見聞、医師会要望についての協議他	自宅～山王～中通～大野～山王～自宅	20	
	11	委員会(屋末、出張)傍聴、検討会(議事発言会)	自宅～山王～仁井田～自宅	19	
	13	泉、外旭川駅周辺(周辺による)現地調査、周辺道路地元要望、自主防災協議見聞	自宅～泉周辺～大塚～自宅	27	
	14	市政報告会(土崎)～令和3年度計画予算について	自宅～土崎～自宅	28	
	17	議会書類、案件整理他	自宅～山王～自宅	13	170
	~~22~~				
	24	会派会議 BC-3月議会書類整理他	自宅～山王～自宅	14	
	25	秋田市指定文化財(牛島郷支線)認定の見聞他	自宅～山王～牛島～自宅	16	
	30	千秋、久保田線南通現地視察、(地下道)周辺	自宅～山王～千秋、牛形～自宅	27	227

3月分走行距離累計　227 km × 37円 ＝ 8,399 円

令和2年度 車賃(ガソリン)使用台帳

R3/2月

会派名 秋水会　　議員名 小木田嘉美雄

月	日	目的	区間	走行距離 (km未満切捨)	距離累計 km
2	7	市民要望(道路)現地調査	自宅 山王～外史町 自宅	25	
	4	秋田市体育施設調整会議見聞 要旅客相談現地確認	自宅～八橋～山王～半島 茨島周辺～自宅	29	
2	8	スポーツ議連要望書, 農林議員連盟研修会他	自宅～山王～自宅～山王～自宅	28	
	9	2月議会 議案チェック及び研修会の打合せ	自宅～山王～自宅	13	
	10	秋田市医療福祉研修(コロナ)講演会出席他	自宅～山王～中通～自宅	15	
	12	農業整理, 除雪に関する意見交換 他	自宅～山王～茨島～自宅	14	
	13	古川流域の治水対策説明会出席 現地他	自宅～御野場～田川小屋 仲田～自宅	32	
	14	スポーツ各種大会コロナ対策実施の状況 確認 視察(アロマキーロア土崎ロング)	自宅～広面～半島～自宅	19	
	16	2月議会 集中確認, 市経済 現地確認	自宅～山王～大町～自宅	15	
	18	〃 書類整理	自宅～山王～自宅	14	204
	19	〃 〃	〃	13	
	~~22~~				
	24	2月議会 質問の確認 情報交換 他	自宅～山王～川尻～自宅	15	232

2 月分 走行距離累計 232 km × 37円 = 8584 円

令和
~~平成~~ 2年度　車賃（ガソリン）使用台帳

R3/1月

会派名 社小会　　議員名 小木田勇雄

月	日	目的	区間	走行距離（km未満切捨）	距離累計 km
			～ ～		
	5	市議補欠選挙投票状況、市場業者動向調査、 社小会情報交換他、	自宅～外旭川～八橋～山王～自宅	28	
	6	除雪対策現地確認、除雪ボランティア活動状況について打合せ	自宅～牛島～土崎～寺内～山王～自宅	35	
	7	〃（高齢、体調）	自宅～大住、茨島、中通～桜～自宅	29	
	8	除雪道路、要望現地調査他	自宅～山王～横山～自宅	24	
	12	豪雪対策、バス運行状況、収支確認、現場	自宅～大住、牛島、仁井田～自宅	16	
	13	R3年度県市予算要望（個人）協議会出席	自宅～山王～中通～自宅	15	
	14	市造園協会の令和3年の現地研修会他	自宅～山王～自宅	13	
	15	JAなまはげの現状、今後の情報交換（昼食込）	自宅～千秋～山王～自宅	16	
	18	豪雪によるバス路線現地調査	自宅～茨島、牛島、大住～自宅	19	
	19	社団商工会議所意見交換会出席	自宅～茨島～中通～自宅	16	
	20	社小会情報交換、厚生委員会傍聴他	自宅～山王～自宅	13	
	21	社団市医師会懇談会（コロナ関係他）	自宅～中通～自宅	11	
	27	コロナによる観光企業調査（現地）、外旭川の 飲食店関連協議、情報交換、	自宅～川尻～土崎～大町～自宅	18	
	28	千秋山崎線私道整理事業の市民要望、現地調査	自宅～山王～千秋～山王～自宅	25	
	29	2月議会案件等の検討会、現地調査、	自宅～山王～川尻～自宅	16	294

1月分走行距離累計 294 km × 37円 = 10,878 円

令和2年度 車賃(ガソリン)使用台帳

R2/12月

会派名 秋水会　　議員名 小木田喜美雄

月	日	目的	区間	走行距離(km未満切捨)	距離累計 km
			～　～		
12	1	議会案件確認、質問現地確認	自宅～市役所～水知川～山王～自宅	32	
	2	質問現地(文化財)学校適正配置情報交換	自宅～山王～新屋、牛島	37	
	3	質問通告、打合せ	山王～自宅		
			自宅～山王～自宅	14	
	4	質問作成、資料検討他	〃	13	
	5	質問現地(芸術劇場、駅周辺)視察、調査	自宅～千秋広小路、中道～自宅	18	
	7	企業、商店などの加十影響調査取り、土地区画整理事業の確認他	自宅～茨島～八橋～川尻～大町 山王～自宅	35	
	8	質問内容チェック検討他	自宅～市役所～自宅	14	
	17	除排雪実施計画チェック、消防意見交換会他	自宅～山王～広面～桜～自宅～牛島～中道～自宅	41	
	21	議会書類整理、まとめ、外水川まちづくり意見交換	自宅～山王～自宅	13	
	23	除雪部係苦情現地調査、質問答弁確認他	自宅～牛島～桜～広面～山王～自宅	38	
	24	〃 市政報告会要望整理、対応	自宅～泉～八橋～市役所～茨島～自宅	35	
	28	国際交流(県)打合せ、書類整理、他	自宅～大町～山王～川尻～自宅	21	311

12月分 走行距離累計 311 km × 37円 ＝ 11,507 円

令和2年度 車賃(ガソリン)使用台帳

R2/11月

会派名 秋水会　　議員名 小木田喜義雄

月	日	目的	区間	走行距離 (km未満切捨)	距離累計 km
			～ ～		
11					
	4	地元水害の情報確認(大住、仁井田周辺)	自宅～大住～仁井田～自宅	8	
	5	11月質問の資料調査	自宅～山王～自宅	14	
	7	あきたっちと健全に育む会勉強会見聞、下浜ハイパス・文吾山動物園見学	自宅～新屋～下浜～自宅	34	
	9	農林議員の会勉強会、駅西広場他視察、他	自宅～山王～大町～駅西広場～自宅	21	
	10	腎蔵病連絡協議会意見交換会、質問相談	自宅～山王～自宅	13	
	16	外旭川町づくり打合せ(地元意見)現場確認	自宅～山王～外旭川～山王～自宅	25	
	17	11月議会質問内容調査、他	自宅～山王～自宅	14	
	18	〃 泉、外旭川駅周辺視察他	自宅～泉～外旭川～山王～自宅	31	
	24				
	25	11月議会について会仙会議、総合計画勉強会(ウィスト蒸留所)	自宅～山王～自宅	13	
	27	南部議員団要望まとめ提出、質問調査	自宅～市役所～岩見三内～仁井田～自宅	53	
	28	地元町内会、防災センター、議場など見学会に同行、意見交換会	自宅～山王～自宅 中島	16	
					242

11 月分 走行距離累計 242 km × 37円 = 8,954 円

令和2年度　車賃（ガソリン）使用台帳

10月　　会派名 秋水会　　議員名 小林国喜郎

月	日	目的	区間	走行距離（km未満切捨）	距離累計 km
			～ ～		
10	2	市場（外八ヶ所）視察、国四現地調査	自宅～山王～外旭川～雄物川～山王～自宅	27	
	4	国際交流センター視察、旧川添小学校現地調査	自宅～東通～五丁目～仁井田～自宅	48	
	5	秋田市まちづくり講演会の為会場下見・準備他	自宅～山王～東通～山王～自宅	31	
	8	史跡整備検討委員会視察（佐竹北小学校他）	自宅～山王～自宅	18	
	9	議運会～議会運営他	自宅～山王～大町～自宅	15	
	10	秋田市まちづくり講演会準備、秋田駅周辺整備	自宅～東通～中通、千秋公園～自宅	24	158
	11	第40回健康のつどい見学（八橋運動公園、CNA）	自宅～山王～八橋運動公園～自宅	19	
	13	11月議会質問内容検討、市役所、図書館	自宅～山王～新屋～自宅	20	
	15	議会（9月）書類整理、秋田市住宅関係団体協議会意見交換会、他	自宅～市役所～東通～自宅	16	
	16	視察事前～現地調査（仁別、外旭川、雄物川、仁井田、土崎港、牛島～大仙～自宅）質問資料作成の為	自宅～旭川～雄物川～御野場～仁井田～土崎港～牛島～大仙～自宅	43	
	20	11月質問現地調査、タクシー協会意見交換会	自宅～御所野～秋田駅～自宅	36	
	22	質問資料等聴取、調査	自宅～山王～高清水～手形～自宅	27	
	23	秋田市公衆トイレの管理状況調査（現地）	自宅～大町～千秋公園～千秋～自宅	35	
	24	現地調査（土地区画整理事業）ウェルネス焼鳥他	自宅～河辺～雄和～北浦～自宅	58	
	26	秋田市の政策懇談、講演見直し、質問資料等聴取	自宅～東通～山王～自宅	16	
	27	地元商店会長と懇談、質問打合せ他	自宅～仁井田～市役所～自宅	17	
	29	スポーツ議員連盟打合せ他	自宅～山王～自宅	14	
	30	土地区画整理事業、計画道路調査（11月質問の為現地確認）他	自宅～茨島～手形～自宅	25	484

10 月分 走行距離累計 484 km × 37円 = 17,908 円

令和2年度 車賃(ガソリン)使用台帳

R2/9月

会派名 秋水会　　議員名 小木田喜幹

月	日	目的	区間	走行距離(km未満切捨)	距離累計 km
			～ ～		
9	2	市民要望打合せ	自宅～山王～自宅	14	
	3	議会提出案件チェック、現地確認	自宅～山王～中通～山王～自宅	18	
	7	秋田市町ごとに打合せ、洪水被害現地確認	自宅～山王～広面～仁井田～自宅	32	
	8	議案について打合せ、現地確認打合せ(水被害)	自宅～広面～山王～自宅	29	
	9				
	18	書類整理 地元湯中町洪水対策会議、現地	自宅～市役所～仁井田～市役所～自宅	25	
	19	秋田の子を健全に育成会に講演、勉強会参加 地元3町内地域会議見聞	自宅～新屋～大住～自宅	16	
	24	秋田市町ごとに講演会講師打合せ、中国留学生の状況見聞 他	自宅～山王～牛島～教養塔～自宅	45	
	29	書類チェック、委員会傍聴 他	自宅～山王～自宅	13	192

9 月分 走行距離累計 192 km × 37円 = 7,104 円

令和 ~~平成~~ 2年度 車賃(ガソリン)使用台帳

会派名 秋水会　　議員名 小木田喜美雄

月	日	目的	区間	走行距離(km未満切捨)	距離累計 km
8	2	野球連盟地元要望現地確認	自宅～戸島～雄和～自宅	37	
	3	要望書本提出、書類整理	自宅～山王～自宅	13	
	6	外旭川まちづくり意見交換、南ビア地元要望他	自宅～山王～茨島～自宅～御野場～自宅	23	
	9	大野仁井田・古川流域見聞地元要望	自宅～仁井田～協和野場～自宅	11	
8	11	市場関係者との打合せ、市役所情報交換他	自宅～市役所～外旭川～山王～自宅	31	
	19	秋田市まちづくり打合せ、池田棟部打合せ他	自宅～山王～川尻～自宅	15	
	20	書類整理、旧種利、保技利活用現地見聞	自宅～山王～自宅～禄平～自宅	52	
	24	市場関係役員意見交換会、議会書類整理他	自宅～山王～外旭川～山王～自宅	32	
	26	太平川都財産実行委員会見聞(予算等について)他	自宅～稲山～牛島～自宅	6	
	27	会派会議(9月議会について)他	自宅～山王～自宅	12	
	28	秋田市総合防災訓練見聞、9月議会案件	自宅～雄和～自宅～山王	48	280
		秋田市スタジアム建設について講演聞く	～大町～自宅		

8 月分 走行距離累計 280 km × 37円 = 10,360 円

令和
~~平成~~ 2年度 車賃(ガソリン)使用台帳

7月

会派名 秋水会　　議員名 小林明喜美雄

月	日	目的	区間	走行距離 (km未満切捨)	距離累計 km
			～ ～		
7	2	6月議会案件整理,	自宅～市役所～自宅	13	
	3	地元振興会要望現地調査, 市役所打合せ	自宅～湯沢町～牛島周辺～自宅	29	
			仁井田～山王～自宅		
	6	美[redacted]地区各種施設見廻, 町内会報告会	自宅～山王～中通～山王～自宅	22	
	8	市民要望現地見廻, 打合せ, (地元陳情)	自宅～山王～飯島～山王～自宅	37	
	9	市道占用変更, 農業種別状況	自宅～山王～川尻～茨島～自宅	18	
	10	市の記念日見廻, 書類まとめ, 市議会会派交換, 他	自宅～山王～自宅～中通～自宅	25	
	11	外加川振興会意見交換, 豪雨による現場見廻	茨島～下佐～仁井田, 信所野～牛島自宅	34	
	12	市民要望豪雨現地視察	自宅～上北手～仁井田～下佐～自宅	19	
	16	市民市場, 西口駅前広場(建物)周辺視察, ～書類チェック	自宅～中通周辺～山王～自宅	22	
	18				
	21	外加川振興会打合せ, 豪雨災害対策打合せ	自宅～山王～自宅	13	
	22	書類チェック, 市長意見交換 他	自宅～大町～八幡～山王～自宅	28	
	25	牛島運動公園ボランティア植栽見廻, 振興会役員会	自宅～牛島～新屋～下佐～自宅	21	
		会議会視察, 市内道路パトロール結果報告確認 他			
	27	豪雨による現地各種要望, 台風情報連絡調整,	自宅～仁井田～大住, 茨島～下佐～自宅	49	
	28	会派会議, 豪雨状況調査 他	自宅～仁井田～石塚神社(新波)～山王～自宅	58	
	30	千刈中島線及下道現場確認, スポーツ議連打合せ	他 自宅～山王～下校～手形～自宅	35	
	31	企画, スポーツ振興課打合せ, 事務処理まとめ	自宅～市役所～仁井田～自宅	17	640

7 月分 走行距離累計 640 km × 37円 = 16,280 円

~~平成~~ 令和 2 年度 車賃(ガソリン)使用台帳

会派名 秋水会　　議員名 小木田真美雄

月	日	目的	区間	走行距離 (km未満切捨)	距離累計 km
6	1	6月議会の打合せ、書類チェック	自宅～山王～自宅	15	
	2	病院建設状況調査、地域要望現場確認 (側溝、カーブミラー他)	自宅～山王～茨島、将軍野～山王～自宅	33	
	3	調議会案件確認、上下水道打合せ他	自宅～仁井田～山王～自宅	18	
	5				
	7	地域一斉清掃見廻(15日間)、一ツ看体育施設調査(テニスコート他)	自宅～天佐周辺～横山、牛島～自宅	20	
	8	外九川町ごみ川～民間の会要望打合せ			
	9	建設、課長コロナ[illegible]	自宅～山王～八橋～山王～自宅	17	
	11	6月議会案件のチェック、書類整理	自宅～山王～自宅	14	
	12	駅前開発現地確認、市民交流プロザ見聞他	自宅～中通～東通～広面～自宅	24	
	19	委員会傍聴、提出案件整理他	自宅～山王～自宅	12	
	23	会派会議 6月議案について意見交換	自宅～山王～自宅	13	
6	25	議会打合せ、資料チェック、他	自宅～山王～大町～自宅	13	179

6 月分 走行距離累計 179 km × 37円 = 6623 円

~~平成~~ 令和 2年度 車賃(ガソリン)使用台帳

R2/5月

会派名 秋水会　　議員名 小木田喜美雄

月	日	目的	区間	走行距離 (km未満切捨)	距離累計 km
5	1	政務活動費最終書類整理 他	自宅 ～市役所～ 自宅	12	
5	7	コロナウイルス感染対応、国際交流についての協議	自宅～山王～八幡～自宅	15	
	8	令和2年度 事業チェック、書類の確認、諸教工事の手続地理学他	自宅～山王～岩見沢～沢口～自宅	62	
	11	市長要望現地調査(コミセン、側溝他)	自宅～上六手～広面～仁井田～自宅	31	
	13	会派会議(コロナ予算要望他)	自宅～山王～自宅	14	
	14	臨時議会(15日)案件調査 他	自宅～新屋～山王～自宅	22	156
	17	大住地域振大会打合せ 日本一現地調査(水害)	自宅～仁井田周辺～四ツ小屋～自宅	21	
	20	情報交換(自民党) 事務整理、図書館調査	自宅～山王～新屋～自宅	24	
	21	国際交流情報～留学生、牛島大学情報交換他	自宅～山王～牛島大学～自宅	19	
	27	6月議会案件調査、コロナ自願企業情報調査	自宅～市役所～自宅	14	
	28	都市計画、総合計画内容打合せ 他	自宅～山王～寺内～茨島～自宅	29	
	29	体育施設利用等、まちづくり関係打合せ 他	自宅～御所野～山王～中通～自宅	34	
	30	南部(牛島)運動公園清掃活動見聞要望	自宅～牛島～自宅	7	304

5 月分 走行距離累計 304 km × 37円 = 11,248 円

令和
~~平成~~ 2年度 車賃(ガソリン)使用台帳

R2/4月

会派名 秋水会　　議員名 小木田喜美雄

月	日	目的	区間	走行距離 (km未満切捨)	距離累計 km
4	1	3月議会 書類整理, 情報交換 他	自宅 ~市役所~ 自宅	5	
	2	外旭川まちづくり 市場打合せ~現地確認	自宅~市役所~外旭川~市役所~自宅	26	
	3	都市計画道路(千秋~上野線)橋 新地区現地調査	自宅~千秋~千秋~新田~自宅	34	
	16	秋田市まちづくりを考える会意見交換	自宅~山王~自宅	14	79
	20	書類整理 市民要望調査 他	自宅~大町 山王~自宅	16	
	21	秋田まちづくりを考える会情報交換 他	〃	15	
	27	政務活動等 書類整理	自宅~山王~自宅	12	
	28	会派会議 「コロナ問題について」協議	〃	14	
	30	〃	〃	12	148

4 月分 走行距離累計 148 km × 37円 = 5,476 円

010-0066
秋田市 牛島 南 2丁目 1−13

小木田 喜美雄 様

901-00-04 6840-558-00-0015122
FC1630
DN080021 001 M1 0 0015122
0415 080200 00015122 (01/01) 1 0015122#

出光クレジット株式会社
出光クレジット株式会社
東京都墨田区両国2−10−14 両国シティコア13階
登録番号・関東財務局長（12）第00672号

お問い合わせ先
出光カード会員サービスデスク 0570-064-034
03-5996-1236
※カードをお手元にご用意のうえ、お電話ください。

598290191 2020年 4月 14日 作成

出光カードまいどプラス
カード番号 [redacted]

	ショッピング	キャッシング
ご利用可能枠	700,000円	400,000円
リボ払いコース	標準コース	標準コース
実質年率	15.00％	18.00％

※ご利用可能枠の表記がある場合でも、カードのお支払い状況・当社へのお届け状況などにより、ご利用いただけない場合もございますのでご了承ください。

ご利用明細書

ご利用いただきまして、誠にありがとうございます。
ご請求額、ご利用明細をご案内いたします。

お支払日	2020年 5月 7日 木曜日
ご請求金額	16,553 円
お支払指定口座	金融機関名 みずほ銀行 支店名 秋田 口座番号 [redacted] 名義人 [redacted] 様

金融機関連休のため 5／1（金）までにご準備下さい

小木田 喜美雄様へのお知らせ

プラスポイントをお持ちの方へ

カードのご利用やキャンペーンでたまるプラスポイント。2017年度獲得ポイントの有効期限は、5／31（日）までです。ポイントの有無をご確認のうえお手続きください。新サービス「ポイントdeお支払い」でショッピングご利用分のお支払いに充当できます

ポイント交換は、アイテム検索もできるウェブステーションが便利です。有効期限ごとのポイント確認もできます。詳しくはホームページをご覧ください。
www.idemitsucard.com

ご利用明細は「ウェブ明細」がおすすめ！

パソコンやスマートフォンで利用明細を手軽にご確認いただける、便利な「ウェブ明細」。家計簿アプリ「マネーフォワードME」と連携すると、最大1年分の利用明細が閲覧可能です。家計簿作成も自動でできて、お金の管理がラクになります。ぜひご活用ください。

インターネット会員サービス「ウェブステーション」に新規ご登録いただくと、ウェブ明細に自動切替えとなります。詳しくはホームページをご覧ください。
www.idemitsucard.com

一時増枠でゆとりをもってカードをご利用いただけます

旅行や大きなお買い物など出費が重なる予定がある場合、ショッピングご利用可能枠を一時的に増枠できます。ご希望される際は、ご利用の3日前までに、本人会員様より出光カード会員サービスデスクへご相談ください。

※一時増枠の期間終了後は、従来のご利用可能枠に戻ります。※ご利用日的により承れない場合や、審査によりご希望の意に添えない場合もございます。あらかじめご了承ください。※詳しくはお問い合わせください。

値引きサービス　当ご利用明細書にて適用のねびき単価をご案内いたします。

出光スーパーゼアス（ハイオク）	出光ゼアス（レギュラー）	出光軽油	出光灯油	
2．0 円／ℓ引き	2．0 円／ℓ引き	2．0 円／ℓ引き	1．5 円／ℓ引き	（通常値引き）

プラスポイントサービス（P）

当月獲得ポイント			当月交換ポイント	当月繰ポイント残高
通常ポイント	キャンペーンポイント	合計		
15	209	224	0	1,462

年度	ポイント	有効期限
17年	85P	20年 5月末日
18年	115P	21年 5月末日
19年	1,262P	22年 5月末日

2020年 4月 14日現在 4月 15日以降のご入金は本明細には反映しておりません

ご請求内訳

	3／14現在の残高	4／14現在の左記へのご入金	今回ご利用金額	4／14現在の残高	今回ご請求金額	今回お支払い後残高
総額	[redacted]	[redacted]	[redacted]	[redacted]	[redacted]	0
リボ払	0	0	0	0	0	0
1回払	[redacted]	[redacted]	[redacted]	[redacted]	[redacted]	0
2回払	0	0	0	0	0	0
ボーナス1括・2回	0	0	0	0	0	0
小計	[redacted]	[redacted]	[redacted]	[redacted]	[redacted]	0
リボ払	0	0	0	0	0	0
1回払	0	0	0	0	0	0
小計	0	0	0	0	0	0
その他請求	0	0	0	0	0	0

今回ご請求額の元本充当額 ショッピング [redacted]円 キャッシング 0円

ご利用明細

年 月 日	ご利用店名および商品名	支払方法	ご利用金額	数 量	備 考
	＊＊＊ 出光ご利用分 ＊＊＊				
[redacted]		1回	[redacted]	[redacted]	
[redacted]		1回	[redacted]	[redacted]	
2020 4 10	[illegible] 出光[illegible]	1回	3064	2512	
[redacted]		1回	[redacted]	[redacted]	
[redacted]		1回	[redacted]	[redacted]	
[redacted]		1回	[redacted]	[redacted]	
[redacted]		1回	[redacted]	[redacted]	
[redacted]		1回	[redacted]	[redacted]	

お客様控え

IDEMITSU（クレジット領収書）

256911

セルフ秋田卸町
TEL 018-865-5330
株式会社　山二
秋田市卸町3丁目1－36

売上　2020年 5月 4日 15:57

KOGITA KIMIO　様
出光ｸﾚｼﾞｯﾄ [redacted]

出光ゼアス　P-7(内)
43.00L　@107.0　4601円
01200. 00
(内. 5月クーポン　-02.0　-86円)

合計　4,601円
(内、消費税等(10.00%)　418円)

支払区分：一括
承認No. 0000001826
端末識別番号：0817501256911
端末処理通番：09877　ATC：0001
IC/MS識別子：IC
AID:A0000000031010
VISACREDIT
カードシーケンス番号：01

伝No: 10406　担当:8800

お客様控え

IDEMITSU（クレジット領収書）

256911

セルフ秋田卸町
TEL 018-865-5330
株式会社　山二
秋田市卸町3丁目1－36

売上　2020年 5月27日 15:16

KOGITA KIMIO　様
出光ｸﾚｼﾞｯﾄ [redacted]

出光ゼアス　P-13(内)
39.00L　@118.0　4602円
01200. 00
(内. 5月クーポン　-02.0　-78円)

合計　4,602円
(内、消費税等(10.00%)　418円)

支払区分：一括
承認No. 0000001842
端末識別番号：0817501256911
端末処理通番：12873　ATC：0009
IC/MS識別子：IC
AID:A0000000031010
VISACREDIT
カードシーケンス番号：01

伝No: 10922　担当:8800

お客様控え

IDEMITSU（クレジット領収書）

256911

セルフ秋田卸町
TEL 018-865-5330
株式会社　山二
秋田市卸町3丁目1－36

売上　2020年 6月20日 13:32

KOGITA KIMIO　様
出光ｸﾚｼﾞｯﾄ [redacted]

出光ゼアス　P-13(内)
44.55L　@120.0　5346円
01200. 00
(内. 6月クーポン　-02.0　-89円)

合計　5,346円
(内、消費税等(10.00%)　486円)

支払区分：一括
承認No. 0000001667
端末識別番号：0817501256911
端末処理通番：14144　ATC：0005
IC/MS識別子：IC
AID:A0000000031010
VISACREDIT
カードシーケンス番号：01

伝No: 10373　担当:8800

お客様控え

IDEMITSU（クレジット領収書）

256911

セルフ秋田卸町
TEL 018-865-5330
株式会社　山二
秋田市卸町3丁目1－36

売上　2020年 7月 9日 17:25

KOGITA KIMIO　様
出光ｸﾚｼﾞｯﾄ [redacted]

出光ゼアス　P-13(内)
45.01L　@122.0　5491円
01200. 00
(内. 7月クーポン　-02.0　-90円)

合計　5,491円
(内、消費税等(10.00%)　499円)

支払区分：一括
承認No. 0000001863
端末識別番号：0817501256911
端末処理通番：12654　ATC：0007
IC/MS識別子：IC
AID:A0000000031010
VISACREDIT
カードシーケンス番号：01

伝No: 10016　担当:8800

お客様控え

IDEMITSU（クレジット領収書）

256911

セルフ秋田卸町
TEL 018-865-5330
株式会社　山二
秋田市卸町3丁目1－36

売上　2020年 7月25日 07:05

KOGITA KIMIO　様
出光ｸﾚｼﾞｯﾄ [redacted]

出光ゼアス　P-13(内)
42.00L　@122.0　5124円
01200. 00
(内. 7月クーポン　-02.0　-84円)

合計　5,124円
(内、消費税等(10.00%)　466円)

支払区分：一括
承認No. 0000001891
端末識別番号：0817501256911
端末処理通番：13555　ATC：0008
IC/MS識別子：IC
AID:A0000000031010
VISACREDIT
カードシーケンス番号：01

伝No: 10133　担当:8800

お客様控え

IDEMITSU（クレジット領収書）

256911

セルフ秋田卸町
TEL 018-865-5330
株式会社　山二
秋田市卸町3丁目1－36

売上　2020年 7月29日 17:39

KOGITA KIMIO　様
出光ｸﾚｼﾞｯﾄ [redacted]

出光ゼアス　P-13(内)
34.70L　@122.0　4233円
01200. 00
(内. 7月クーポン　-02.0　-69円)

合計　4,233円
(内、消費税等(10.00%)　385円)

支払区分：一括
承認No. 0000001917
端末識別番号：0817501256911
端末処理通番：13790　ATC：000A
IC/MS識別子：IC
AID:A0000000031010
VISACREDIT
カードシーケンス番号：01

伝No: 10014　担当:8800



お客様控え

IDEMITSU（クレジット領収書）

256911

セルフ秋田卸町
TEL 018-865-5330
株式会社　山二
秋田市卸町3丁目1－36

売上　2020年 8月12日 14:38

KOGITA KIMIO　様
出光ｸﾚｼﾞｯﾄ [redacted]

出光ゼアス　P- 7(内)
31.50L　@127.0　4001円
01200. 00
(内. 8月クーポン　-82.0　-62円)

合計　4,001円
(内、消費税等(10.00%)　364円)

支払区分：一括
承認No. 0000001933
端末識別番号：0817501256911
端末処理通番：07776　ATC：0000
IC/MS識別子：IC
AID:A0000000031010
VISACREDIT
カードシーケンス番号：01

伝No: 10395　担当:8600



お客様控え

IDEMITSU（クレジット領収書）

256911

セルフ秋田卸町
TEL 018-865-5330
株式会社　山二
秋田市卸町3丁目1－36

売上　2020年 8月27日 18:10

KOGITA KIMIO　様
出光ｸﾚｼﾞｯﾄ [redacted]

出光ゼアス　P-13(内)
44.00L　@125.0　5500円
01200. 00
(内. 8月クーポン　-82.0　-68円)

合計　5,500円
(内、消費税等(10.00%)　500円)

支払区分：一括
承認No. 0000001941
端末識別番号：0817501256911
端末処理通番：12907　ATC：000D
IC/MS識別子：IC
AID:A0000000031010
VISACREDIT
カードシーケンス番号：01

伝No: 10045　担当:8600



お客様控え

IDEMITSU（クレジット領収書）

256911

セルフ秋田卸町
TEL 018-865-5330
株式会社　山二
秋田市卸町3丁目1－36

売上　2020年 9月12日 08:43

KOGITA KIMIO　様
出光ｸﾚｼﾞｯﾄ [redacted]

出光ゼアス　P-13(内)
41.60L　@130.0　5408円
01200. 00
(内. 9月クーポン　-82.0　-63円)

合計　5,408円
(内、消費税等(10.00%)　492円)

支払区分：一括
承認No. 0000001966
端末識別番号：0817501256911
端末処理通番：13852　ATC：000F
IC/MS識別子：IC
AID:A0000000031010
VISACREDIT
カードシーケンス番号：01

伝No: 10213　担当:8600



お客様控え

IDEMITSU（クレジット領収書）

256911

セルフ秋田卸町
TEL 018-865-5330
株式会社　山二
秋田市卸町3丁目1－36

売上　2020年10月 9日 07:31

KOGITA KIMIO　様
出光ｸﾚｼﾞｯﾄ [redacted]

出光ゼアス　P-13(内)
20.00L　@124.0　2480円
01200. 00
(内. 10月クーポン　-82.0　-40円)

合計　2,480円
(内、消費税等(10.00%)　225円)

支払区分：一括
承認No. 0000001890
端末識別番号：0817501256911
端末処理通番：12749　ATC：0012
IC/MS識別子：IC
AID:A0000000031010
VISACREDIT
カードシーケンス番号：01

伝No: 10150　担当:8600



お客様控え

IDEMITSU（クレジット領収書）

256911

セルフ秋田卸町
TEL 018-865-5330
株式会社　山二
秋田市卸町3丁目1－36

売上　2020年10月18日 16:52

KOGITA KIMIO　様
出光ｸﾚｼﾞｯﾄ [redacted]

出光ゼアス　P-13(内)
28.00L　@124.0　3472円
01200. 00
(内. 10月クーポン　-82.0　-56円)

合計　3,472円
(内、消費税等(10.00%)　316円)

支払区分：一括
承認No. 0000002014
端末識別番号：0817501256911
端末処理通番：13291　ATC：0014
IC/MS識別子：IC
AID:A0000000031010
VISACREDIT
カードシーケンス番号：01



お客様控え

IDEMITSU（クレジット領収書）

256

セルフ秋田卸町
TEL 018-865-5330
株式会社　山二
秋田市卸町3丁目1－36

売上　2020年10月31 16:

KOGITA KIMIO　様
出光ｸﾚｼﾞｯﾄ [redacted]

出光ゼアス　P-13(内)
44.60L　@124.0　5530.
01200. 00
(内. 10月クーポン　-82.0　-89円

合計　5,530円
(内、消費税等(10.00%)　503円

支払区分：一括
承認No. 0000002022
端末識別番号：0817501256911
端末処理通番：14006　ATC：001
IC/MS識別子：IC
AID:A0000000031010
VISACREDIT
カードシーケンス番号：01

お客様控え
IDEMITSU（クレジット領収書）

256911

セルフ秋田卸町
TEL 018-865-5330
株式会社　山二
秋田市卸町3丁目１－３６

売上　2021年 2月22日 13:08

KOGITA KIMIO　様
出光ｸﾚｼﾞｯﾄ [redacted]

出光ゼアス		P-13(内)	
	15.15L	@132.0	2000円
01200. 00			
(内,２月クーポン		-02.0	-30円)

合計　2,000円
(内、消費税等(10.00%)　182円)

支払区分：一括
承認No.00000002139
端末識別番号：0817501256911
端末処理通番：12728　ATC：0020
IC/MS識別子：ＩＣ
AID:A0000000031010
VISACREDIT
カードシーケンス番号：01

伝No: 10285　担当:8800

期間中マイカーリース【らく楽リース】
オートフラットのコールセンターに
資料請求されたお客様の中から
抽選で ギフト券 1万円分 当たる!
TEL 0800-123-1000
2021年 3月16日　256911
伝No: 10336

お客様控え
IDEMITSU（クレジット領収書）

256911

セルフ秋田卸町
TEL 018-865-5330
株式会社　山二
秋田市卸町3丁目１－３６

売上　2021年 3月16日 15:33

KOGITA KIMIO　様
出光ｸﾚｼﾞｯﾄ [redacted]

出光ゼアス		P-13(内)	
	46.61L	@138.0	6432円
01200. 00			
(内,３月クーポン		-02.0	-93円)

合計　6,432円
(内、消費税等(10.00%)　585円)

支払区分：一括
承認No.00000002154
端末識別番号：0817501256911
端末処理通番：13973　ATC：0022
IC/MS識別子：ＩＣ
AID:A0000000031010
VISACREDIT
カードシーケンス番号：01

伝No: 10335　担当:8800

お客様控え

IDEMITSU（クレジット領収書）

256911

セルフ秋田卸町
TEL 018-865-5330
株式会社　山二
秋田市卸町3丁目1－36

売上　2020年11月17日 10:31

KOGITA KIMIO　様
出光ｸﾚｼﾞｯﾄ [redacted]

出光ゼアス　P-13(内)
29.00Ｌ　@121.0　3509円
01200. 00
(内,１１月クーポン -@2.0　-58円)

合計　3,509円
(内、消費税等(10.00%)　319円)

支払区分：一括
承認No. 0000002030
端末識別番号：0817501256911
端末処理通番：14041　ATC：0016
IC/MS識別子：ＩＣ
AID:A0000000031010
VISACREDIT
カードシーケンス番号：01

10185　担当:8800

お客様控え

IDEMITSU（クレジット領収書）

256911

セルフ秋田卸町
TEL 018-865-5330
株式会社　山二
秋田市卸町3丁目1－36

売上　2020年12月13日 11:59

KOGITA KIMIO　様
出光ｸﾚｼﾞｯﾄ [redacted]

出光ゼアス　P-13(内)
43.00Ｌ　@124.0　5332円
01200. 00
(内,１２月クーポン -@2.0　-86円)

合計　5,332円
(内、消費税等(10.00%)　485円)

支払区分：一括
承認No. 0000002055
端末識別番号：0817501256911
端末処理通番：13878　ATC：0018
IC/MS識別子：ＩＣ
AID:A0000000031010
VISACREDIT
カードシーケンス番号：01

伝No: 10296　担当:8800

セルフ秋田卸町
TEL 018-865-5330
株式会社　山二
秋田市卸町3丁目1－36

売上　2021年 2月12日 07:51

上　様　半
現金フリー 00-256911-90001-0001-8

出光ゼアス　P-13(内)
18.94Ｌ　@132.0　2500円
01200. 00
(内,２月クーポン　-@2.0　-37円)

合計　2,500円
(内、消費税等(10.00%)　227円)
預り金　3,000円
釣銭　500円

伝No: 10157　担当:8800

<釣銭受預り券>

釣銭のお受け取りまたは入金紙幣の払い戻しは、「自動精算機」にてお願いします。

2021年 2月12日 07:51
ﾚｰﾝNo.05
お預り金額　¥3,000
お買上金額　¥2,500
釣銭金額　¥500

預り番号　899-1408

お客様控え

IDEMITSU（クレジット領収書）

256911

セルフ秋田卸町
TEL 018-865-5330
株式会社　山二
秋田市卸町3丁目1－36

売上　2020年12月25日 14:16

KOGITA KIMIO　様
出光ｸﾚｼﾞｯﾄ [redacted]

出光ゼアス　P-10(内)
43.51Ｌ　@124.0　5395円
01200. 00
(内,１２月クーポン -@2.0　-87円)

合計　5,395円
(内、消費税等(10.00%)　490円)

支払区分：一括
承認No. 0000002063
端末識別番号：0817501256911
端末処理通番：12337　ATC：0019
IC/MS識別子：ＩＣ
AID:A0000000031010
VISACREDIT
カードシーケンス番号：01

伝No: 10453　担当:8800

お客様控え

IDEMITSU（クレジット領収書）

256911

セルフ秋田卸町
TEL 018-865-5330
株式会社　山二
秋田市卸町3丁目1－36

売上　2021年 1月 4日 17:15

KOGITA KIMIO　様
出光ｸﾚｼﾞｯﾄ [redacted]

出光ゼアス　P-13(内)
35.00Ｌ　@124.0　4340円
01200. 00
(内,１月クーポン　-@2.0　-70円)

合計　4,340円
(内、消費税等(10.00%)　395円)

支払区分：一括
承認No. 0000002097
端末識別番号：0817501256911
端末処理通番：14973　ATC：001C
IC/MS識別子：ＩＣ
AID:A0000000031010
VISACREDIT
カードシーケンス番号：01

伝No: 10501　担当:8800

お客様控え

IDEMITSU（クレジット領収書）

256911

セルフ秋田卸町
TEL 018-865-5330
株式会社　山二
秋田市卸町3丁目1－36

売上　2021年 2月28日 11:26

KOGITA KIMIO　様
出光ｸﾚｼﾞｯﾄ [redacted]

出光ゼアス　P- 7(内)
15.00Ｌ　@135.0　2025円
01200. 00
(内,２月クーポン　-@2.0　-30円)

合計　2,025円
(内、消費税等(10.00%)　184円)

支払区分：一括
承認No. 0000002147
端末識別番号：0817501256911
端末処理通番：09175　ATC：0021
IC/MS識別子：ＩＣ
AID:A0000000031010
VISACREDIT
カードシーケンス番号：01

伝No: 10438　担当:8800

政務活動費支出報告書

○政務活動費支出申出欄

申出日	21 年 2 月 2 日	支出番号
会派名	秋水会	議員名	小木田喜美雄	

項目						支出予定年月日
	研究研修費	○	調査活動費		資料作成費	
	資料購入費		広報費		広聴費	21 年 ～ 年
	人件費		事務所費		事務費	2 月 2 日 月 日

支出内容	按分率	支出予定金額（円）
デジカメプリント	／	
（調査 資料作成用写真）	／	3,920
	／	
	合計	3,920

○政務活動費支出報告欄

代表者	報告者

支出年月日	21 年 2 月 2 日

支出内容（申出内容と変更がある場合のみ記入）	按分率	支出金額（円）
	／	
	／	
	／	
	合計	3,920

領収書等添付欄　※重ならないようご注意願います。（別紙添付も可）

小木田喜美雄 様

カメラのキタムラ

秋田／イオンタウン茨島店
018-866-2920
お買い上げありがとうございます
2021年02月02日(火)17時50分#271145
店4088レジ01 担 [redacted]
令買 収書

小木田喜美雄 様
2664088241205
デジカメプリント

小 計	¥3,920
(消費税等内税	¥3,920
合計	¥356)
現金	¥3,920
お釣り	¥10,000
	¥6,080

上記正に領収いたしました

カメラのキタムラ
LINE公式アカウント
友だち募集中♪

T会員の皆さまへ
Tカードご利用情報は、個人情報としてカルチュア・コンビニエンス・クラブ側から提携先へ必要な範囲に限り提供されます。ご同意の上、引き続きご利用ください。
詳しくは http://ccc.jp/cu/

政務活動費支出報告書

○政務活動費支出申出欄

申出日	2020 年 4 月 1 日	支出番号
会派名	秋水会	議員名	小木田喜美雄	

項目						支出予定年月日
	研究研修費	○	調査活動費	○	資料作成費	
	資料購入費		広報費		広聴費	19 年 ～ 年
	人件費		事務所費		事務費	8 月 5 日 月 日

支出内容	按分率	支出予定金額（円）
シャープファイナンス　コピー機再リース	／	
R２年４月～６月２５日まで	／	2,506
	／	
	合計	2,506

○政務活動費支出報告欄

代表者	報告者

支出年月日	19 年 8 月 5 日

支出内容（申出内容と変更がある場合のみ記入）	按分率	支出金額（円）
シャープファイナンス　コピー機再リース	／	
R２年４月～６月２５日まで	／	2,506
	／	
	合計	2,506

領収書等添付欄　※重ならないようご注意願います。（別紙添付も可）

2019年提出書類参照
15,033÷12ヶ月×10ヶ月≒12,527

2020年対象金額
15,033－12,527＝2,506

〒０１０―００６６　　平成 31 年 4 月 3 日 (1/2)

秋田県秋田市牛島南２―１―１３

小木田喜美雄　御中

＜お問合せ窓口＞
〒１６２－０８１４
東京都新宿区新小川町４番１号
ＫＤＸ飯田橋スクエア
ジャックファイナンス（株）
資産営業部　リース管理担当
TEL 03-3513-3155　FAX 03-3513-3156
［営業時間　9時～１７時（土、日、祝日を除く）］
［お問合せ番号　2501K0201836　　］

（　42-2501-2501K0201836）

リース期間満了のお知らせ

平素は格別のお引き立てにあずかり厚くお礼申し上げます。

さて、ご利用中の下記リース契約が、まもなく満了となりますので、ご案内申し上げますとともに、満了後のお取扱いにつきまして、下記の【リース満了後のお取扱方法】をご確認いただき、必要な場合のみ同封の「回答書」にて 平成 31 年 5 月 3 日までにファクシミリ又は郵送にてご連絡くださいますようお願い申し上げます。

なお、リース期間満了の一ヶ月前までにご連絡がない場合は、リース契約約款に基づき下記１．の「再リース条件」で自動的に更新（再リース）となります。

［現在のご契約内容］

お問合せ番号	２５０１Ｋ０２０１８３６	お客様番号	15740491	ご契約番号	2501K0201836
リース期間満了日	平成31年 6月25日	最終支払予定日	平成31年 7月 3日	お取扱店	秋田ゼロックス（株）

物件明細	品名・機種名・台数	物件設置場所
	デジタルカラーフクコウ DOCUCENTRESC202　1台	秋田県 秋田市

【リース満了後のお取扱方法】

１．再リース（契約更新）

※現在のご契約内容に変更がなく、全部を再リースされる場合は、「回答書」をご返送いただく必要はありません。

再リース期間	平成31年 6月26日 より１年間	再リース料（年額）	13,920円
お支払日	平成31年 8月 3日	消費税	1,113円
お支払方法	口座振替　（一括払い）	合計	15,033円

【再リース条件】別途、保守・メンテナンスをご契約の場合は、該当業者様とご相談ください。
再リースにあたっては、基本の再リース特約が適用されますので、必ずご確認ください。
お引落しについて事前のお知らせ等は発送いたしませんのでご了承ください。

※再リースされる場合に住所、物件設置先の変更や組織変更（法人成り）等ご契約内容に変更がある場合のみ回答書下段の「再リース用変更事項通知欄」をご記入、ご返送ください。

２．再リースをせずに契約を終了する場合（全部・一部）は、弊社指定場所へリース物件を返還いただくことになり　「回答書」のご返送が必要です。
なお、物件返還費用は、リース契約条項により、お客様のご負担となります。

※ご返送いただいた「回答書」に沿って、リース物件の返還にあたっては、あらためて弊社より専門収集業者をご案内いたします。

【ご確認ください】

＊ソフトウェアのリースをご利用のお客様へ
物件の使用を終了される場合、ソフトウェアおよび記録されているデータ（電子的情報）については、お客様ご自身の責任と費用負担でソフトウェアおよびデータを消去してください。万一、消去もれ等によりデータが漏洩するような事態が発生しても弊社は一切責任を負うことは出来ません。

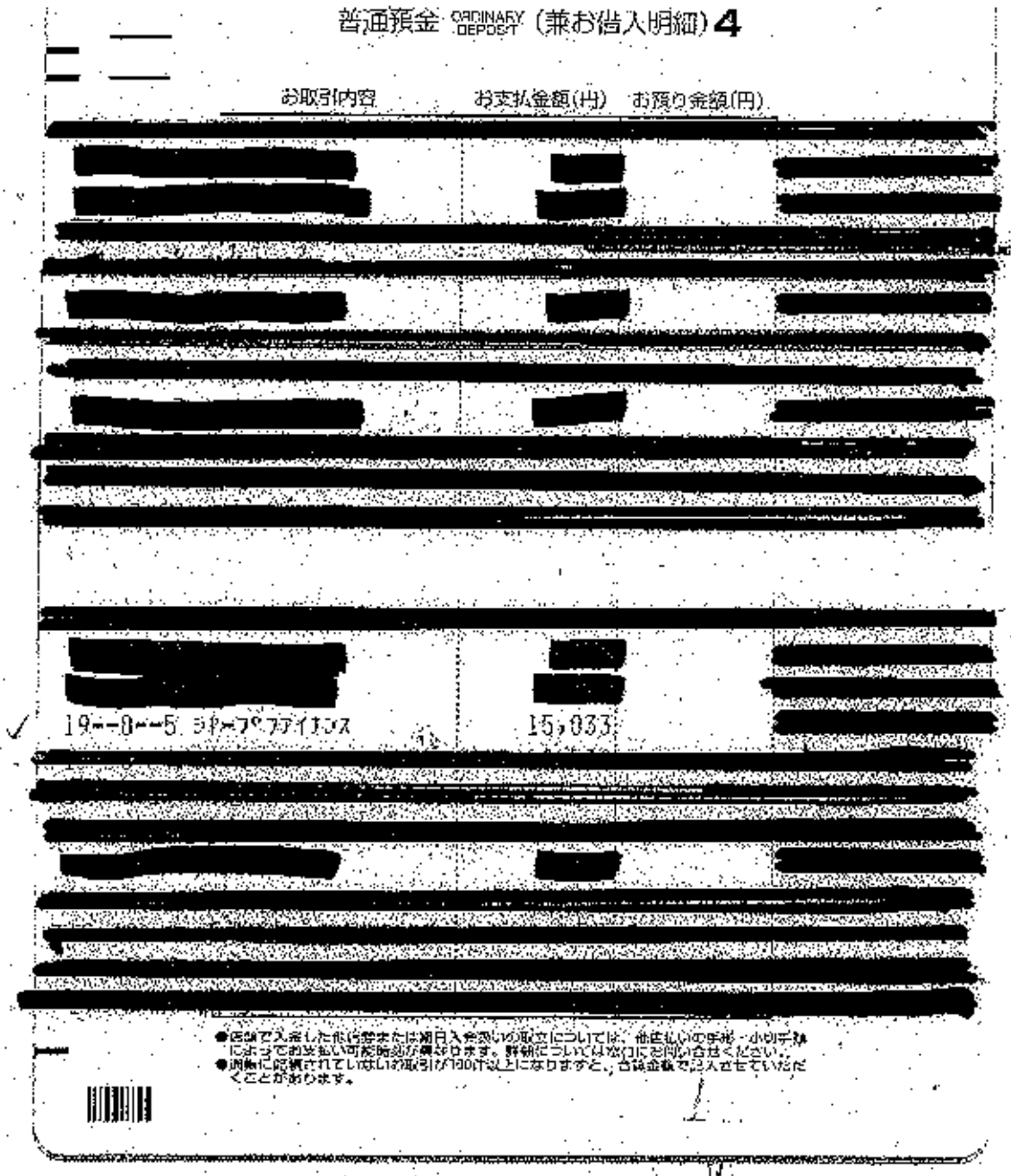

普通預金 ORDINARY DEPOSIT (兼お借入明細) 4

お取引内容	お支払金額(円)	お預り金額(円)
[redacted]		
[redacted]	[redacted]	[redacted]
[redacted]	[redacted]	[redacted]
[redacted]	[redacted]	[redacted]
[redacted]	[redacted]	[redacted]
[redacted]	[redacted]	[redacted]
[redacted]	[redacted]	[redacted]
[redacted]	[redacted]	[redacted]
19--0--5 ﾗｲｰﾌﾟﾌｧｲﾅﾝｽ	15,033	[redacted]
[redacted]		
[redacted]	[redacted]	[redacted]
[redacted]	[redacted]	[redacted]

●店頭で入金した他店券または期日入金扱いの取立については、他店払いの手形・小切手類によってお支払い可能時刻が異なります。詳細については窓口にお問い合せください。
●通帳に記載されていないお取引が100件以上になりますと、古頭金額で記入させていただくことがあります。

政務活動費支出報告書

○政務活動費支出申出欄

申出日	2020 年 4 月 20 日	支出番号
会派名	秋水会	議員名	小木田喜美雄	

項目						支出予定年月日
	研究研修費		調査活動費	○	資料作成費	
	資料購入費		広報費		広聴費	2020 年 ～ 年
	人件費		事務所費		事務費	5 月 28 日 月 日

支出内容	按分率	支出予定金額（円）
秋田ゼロックスbeat-entryサービス	／	
2020/4/20請求	／	3,424
	／	
	合計	3,424

○政務活動費支出報告欄

代表者	報告者
渡	小木田

支出年月日	20 年 5 月 28 日

支出内容（申出内容と変更がある場合のみ記入）	按分率	支出金額（円）
	／	
	／	3,424
	／	
	合計	3,424

領収書等添付欄　※重ならないようご注意願います。（別紙添付も可）

〒 010-0066
秋田市牛島南二丁目1-13

小木田 喜美雄

様

A-011421

FUJI Xerox
富士ゼロックス 特約店

請求書番号： SK0000429102
日付　　： 2020年4月20日

秋田ゼロックス株式会社

本社 〒010-0541 秋田市川尻町字大川反170-92
電 話 (018)8 2 3 － 4 6 4 5
FAX (018)8 2 3 － 7 5 5 9
請求係 直通 018-867-8370

お支払いのご案内
お支払予定日 2020年6月28日 ／お支払方法 お振替
金融機関 みずほ銀行 秋田支店 普通 [redacted]
上記支払予定日に指定口座より自動振替となります
※振替日が休日の場合は翌営業日のお振替えとなります

請 求 書

お客様番号 A-011421

小木田 喜美雄

様

お引立を賜り、ありがとうございます。下記の通りご請求申し上げます。

①今回御売上金額	②今回消費税	①+②=③ 今回ご請求額
¥3,113	¥311	¥3,424

日付	売上NO	商品コード	数量	単価	値引	税区分	金額(税抜)	税率	税額	金額(税込)
1	S-013894	小木田 喜美雄								
2	20/04/20	0000626832 beat-entryサービス-日割BEAT-BOX 201469	1	3113.000			3,113	10	311	3,424
		【代金／料金合計】①	(内訳10% 3,113	8% 0		他 0				3,113
		【消費税合計】②	(内訳10% 311	8% 0						311
		【合計】③								3,424

FUJI Xerox

得意先No. ABP582	担当者	売上No. 20958238

〒010-0066 秋田県秋田市牛島南２丁目１－１３

ビル　　部署　　担当者 小木田　喜美雄　　電話番号 0188381515

小木田　喜美雄　ｂｅａｔｂｏｘ　様

ご担当者 小木田　喜美雄　様　　お客様注文No.　　物件名

納品日→配送予定日	直送	伝票	倉庫コード	受注者
2020/04/30⇒	11513	TA30	ABP582	[redacted]
	11513		お客様管理コード 8799172	担当営業

No	商品名称	商品コード	機械番号	納品数	単価	金額
1	beat-box-mini2	NBEA0008	201469	-1		

納品書

R2.4.30

ゼロックスに返却（ウィズ辞業）

備考	合計金額	

1/ 1

金額に消費税は含まれておりません。消費税は別途申し受けさせていただきます。

普通預金 ORDINARY DEPOST（兼お借入明細）6

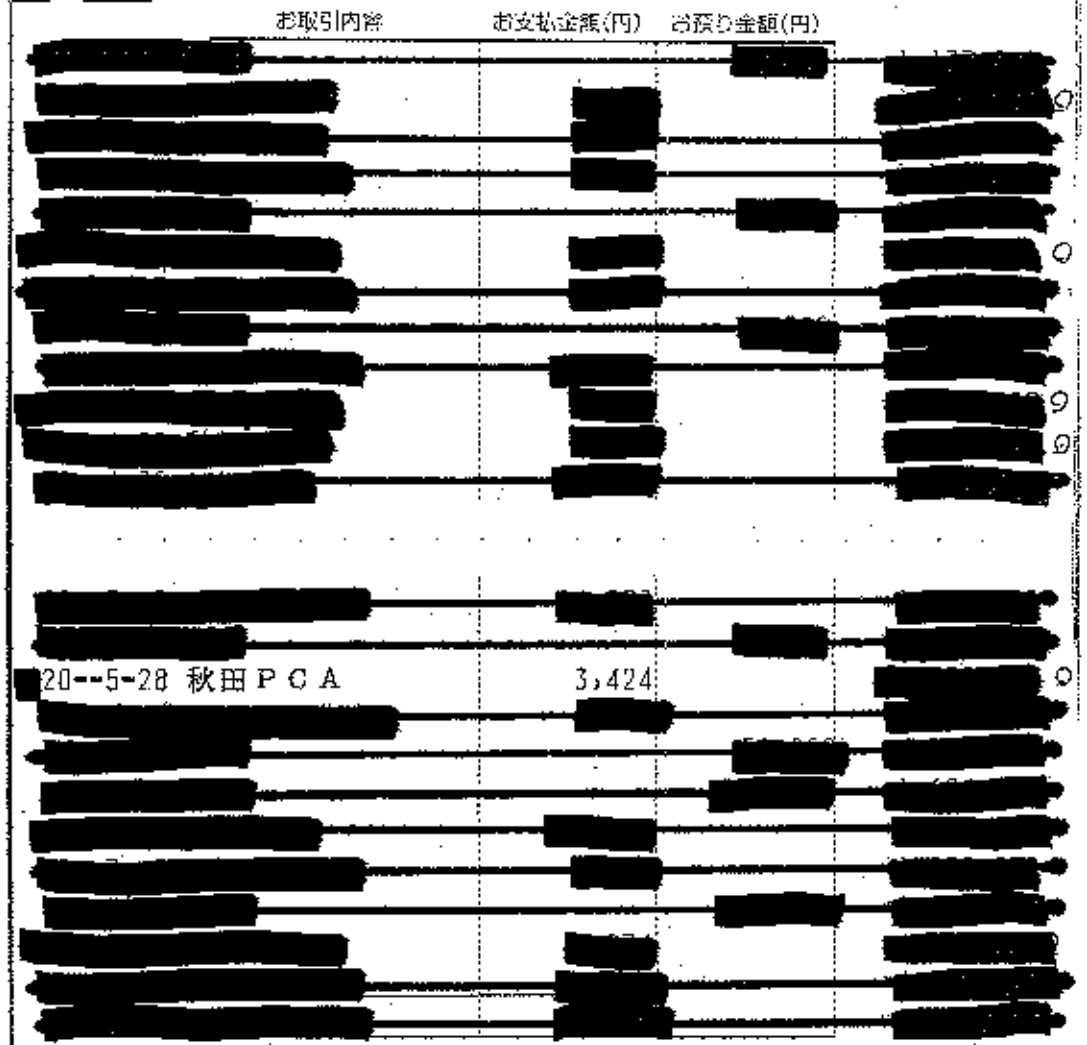

お取引内容	お支払金額(円)	お預り金額(円)	
[redacted]		[redacted]	[redacted]
[redacted]	[redacted]		[redacted]
[redacted]	[redacted]		[redacted]
[redacted]	[redacted]		[redacted]
[redacted]		[redacted]	[redacted]
[redacted]	[redacted]		[redacted]
[redacted]	[redacted]		[redacted]
[redacted]		[redacted]	[redacted]
[redacted]	[redacted]		[redacted]
[redacted]	[redacted]		[redacted]
[redacted]	[redacted]		[redacted]
[redacted]	[redacted]		[redacted]
[redacted]	[redacted]		[redacted]
[redacted]		[redacted]	[redacted]
20--5-28 秋田ＰＣＡ	3,424		[redacted]
[redacted]	[redacted]		[redacted]
[redacted]		[redacted]	[redacted]
[redacted]		[redacted]	[redacted]
[redacted]	[redacted]		[redacted]
[redacted]	[redacted]		[redacted]
[redacted]		[redacted]	[redacted]
[redacted]	[redacted]		[redacted]
[redacted]	[redacted]		[redacted]
[redacted]	[redacted]		[redacted]

●窓口で入金した他店券または現口入金扱いの明細については、他店払いの手形・小切手類によってお支払い時期が異なります。詳細については窓口でお問い合せください。
●通帳に記載されていないお取引が100件以上になりますと、合算金額で記入させていただくことがあります。

政務活動費支出報告書

○政務活動費支出申出欄

申出日	2020 年 4 月 1 日	支出番号
会派名 秋水会	議員名 小木田喜美雄	

項目						支出予定年月日
	研究研修費		調査活動費	○	資料作成費	
	資料購入費		広報費		広聴費	2020 年 ～ 23 年
	人件費		事務所費		事務費	4 月 3 日 3 月 3 日

支出内容	按分率	
パーソナルコンピューターリース	／	131,940
リース期間2020年4月1日～2023年3月31日	／	
	／	
	合計	131,940

○政務活動費支出報告欄

代表者	報告者

支出年月日	2021 年 3 月 3 日

支出内容（申出内容と変更がある場合のみ記入）	按分率	支出金額（円）
パーソナルコンピューターリース	／	
対象年月 20年4月～21年3月	／	
￥3,665×12ヵ月	／	43,980
	合計	43,980

領収書等添付欄　※重ならないようご注意願います。（別紙添付も可）

詳細後に添付

010-0951
秋田県秋田市山王1--1--1

秋水会　御中

(2501K0252136)　00024-- 00024

（お問い合わせ窓口）
162-0814
東京都新宿区新小川町４番１号
ＫＤＸ飯田橋スクエア

シャープファイナンス（株）
事務センター
0570-003338
［営業時間　9時～17時30分（土，日，祝日を除く）］

ご利用の内容

お支払日	毎月　3日	お支払方法	口座振替
ご契約日	2020年 4月23日	お問い合わせ番号	2501K0252136
商品名	ﾊﾟｰｿﾅﾙｺﾝﾋﾟｭｰﾀｰ ※2品目以上ご利用の場合は代表商品のみ表示しております。		
リース期間	2020年 4月 1日から 2023年 3月31日まで　（ 36ヵ月 ）		
お支払合計額	396,000 円	内消費税額	30,000 円

※口座振替ご指定金融機関　※お客様の情報を保護するため、口座番号は表示しておりません。

秋田銀行	秋田市役所	支店	口座番号*******
預金種別　普通	口座名義人　シュウスイカイ　ワタナベ　マサヒロ		

お収納店	秋田ゼロックス（株） TEL　0188-23-4645

お支払明細

作成日　2020年　5月　16日

このたびは、シャープファイナンスをご利用いただき誠にありがとうございます。
ご利用の内容および月々のお支払につきまして下記の通りご案内いたしますので、
ご確認のうえご完済まで大切に保管いただきますようお願い申し上げます。
今後とも、シャープファイナンスをご利用賜りますようお願い申し上げます。

お支払回数	お支払年・月	お支払金額	お支払後の残高
1	20 6	33,000	363,000
2	20 7	11,000	352,000
3	20 8	11,000	341,000
4	20 9	11,000	330,000
5	20 10	11,000	319,000
6	20 11	11,000	308,000
7	20 12	11,000	297,000
8	21 1	11,000	286,000
9	21 2	11,000	275,000
10	21 3	11,000	264,000
11	21 4	11,000	253,000
12	21 5	11,000	242,000
13	21 6	11,000	231,000
14	21 7	11,000	220,000
15	21 8	11,000	209,000
16	21 9	11,000	198,000
17	21 10	11,000	187,000
18	21 11	11,000	176,000
19	21 12	11,000	165,000
20	22 1	11,000	154,000
21	22 2	11,000	143,000
22	22 3	11,000	132,000
23	22 4	11,000	121,000
24	22 5	11,000	110,000
25	22 6	11,000	99,000
26	22 7	11,000	88,000
27	22 8	11,000	77,000
28	22 9	11,000	66,000
29	22 10	11,000	55,000
30	22 11	11,000	44,000
31	22 12	11,000	33,000
32	23 1	11,000	22,000
33	23 2	11,000	11,000
34	23 3	11,000	0

※本内容についてのお問い合わせは、「お問い合わせ番号」をお申し出の上、弊社窓口までご連絡下さい。
消費税は月々のお支払金額に含まれています。

<営業担当窓口>　秋田支店
秋田市川尻新宇大川反１７０番地の５６

24　KB01

シャープリース人の申込みの内容(控)

賃貸人(乙) シャープファイナンス(株)
〒541-0052 大阪市中央区安土町2丁目3-13
【リースについてのお問合せ窓口】事務センター TEL 0570-003338

中込種別: (1.新規) 2.機種変更 3.増設 / 機種変更の場合、旧契約番号

① 申込書 控(お客様用)

申込年月日: 2020年04月01日

※記入契約番号のリース物件データをレートアップ処理し、その残額金を当初の契約として引継いでいます。

リース申込者(甲)

所在地・社名・代表者名

住所 フリガナ: アキタケンアキタシサンノウ
〒010-8560
秋田県秋田市山王一丁目1-1
TEL 018-888-5407
FAX -
E-mail
名称 フリガナ: アキタシギカイ シャチョウスイカイ
秋田市議会 秋水会
役職名 代表者名 フリガナ
会長 渡辺 正宏
担当部署: 事務局
担当者: 斉藤川

区分: 法人・(公的機関)・個人事業主(男・女)
設立: 明・大・昭・平(令) 元年 5月
業種: 議会
資本金: 百万円
年商: 百万円
従業員数: 15人

個人事業主の場合(連絡先)

ご自宅所在地: 〒010-0953 フリガナ: アキタシサンノウチョウ1チョウメ12ー7
秋田市山王中園町 11-40
TEL 018-864-0658
携帯電話: [redacted]
生年月日: 大・昭 31年1月4日
住い: 1.自己所有 2.家族所有 3.社宅・官舎 4.借家 5.賃貸マンション 6.公団・公営 7.アパート
居住年数: [redacted] 年
同居のご家族: [redacted] 人
年収: 万円

連帯保証人予定者

お名前: フリガナ
ご住所: 〒 - TEL - - 携帯電話 -
お勤め先: 名称・所属・役職
ご自営
所在地: 〒 - TEL - -

性別	生年月日	勤続年数	ご家族	お住い	居住年数	勤続	年収
男・女(法人)	昭・平・令 年 月 日		配偶者 有・無 子供( )人	1.自己所有 2.家族所有 3.社宅・官舎 4.借家 5.賃貸マンション 6.公団・公営 7.アパート	年	年	万円

お支払口座

ゆうちょ銀行以外の金融機関: 秋田 (銀行) 信用金庫 信用組合・農協 秋田市役所 本店 支店

ゆうちょ銀行: 通帳コード 166 / 通帳記号 34 / 払込先加入者名 シャープファイナンス株式会社 / 払込先口座名称 [redacted]

預金種別: (1.普通(総合口座) 2.当座) / 口座番号: [redacted] / 通帳記号: 1 / 通帳番号: 0

口座名義人(金融機関お届け名義通りにご記入ください。)
名義人: 秋水会 渡辺正宏
フリガナ: シュウスイカイ ワタナベマサヒロ
役職名称: 会長
ヤクショクメイ: カイチョウ
代表者名称: 渡辺 正宏
ダイヒョウシャメイ: ワタナベマサヒロ

※法人様名義の口座の場合、ご記入ください。ゆうちょ銀行を除く。

リース物件

	商品名	メーカー名	機種名	台数
1	パソコン(ノート)	HP	250G7	15
2				
3				
4				
5				
6				

物件設置場所(契借人住所地と異なる場合):

リース期間: リース開始日から 36ヶ月
リース開始予定日: 2020年04月01日

月額リース料:
リース料	10,000	円
消費税等	1,000	円
合計	¥11,000	円

※小数点第一位を切り捨てした金額が消費税等となります。

リース料支払月:
第1回目	2020年 05月	
第2回目	2020年 05月	
最終回	2023年 03月	

支払日: 毎月3( )日 / 支払方法: 口座振替・銀行振込 / 支払口座: 「総合口座振替依頼書」自動振込利用口座書にて指定の口座

再リース料(年額): 月額リース料に2を乗じた額と同額 ※再リース料は再リース契約後のお支払となり、所定の消費税率が付加されます。(リース満了日の翌日から各再リース開始となります)

月額保守料:
保守料		円
消費税等		円
合計		円

代理受領期間: 第1回目 20 年 月 / 最終回 20 年 月
保守料総額(税込): 円

特約条項: リース料振込み 2020年6月3日に月額リース料3ヶ月分 税込33,000円口座振替 以降 2020年7月3日から税別1,000円(税込11,000円)口座振替にて支払うものとする

保守会社(保守についてのお問合せ先):

取扱店(商品についてのお問合せ先):
秋田松下ロックス(株)
秋田市川尻町大川反170-92
018-823-4645

No. 担当者 [redacted]

覚書

令和２年６月より会派政務活動費から支払いを行う、シャープファイナンスのリース料（ノートパソコン）につき、会派３議員の共通支払ではあるが、月額11,000円を３分割すると端数が発生するため、協議し、以下の通り支払うことを決定した。

リース代金（シャープファイナンス）

小木田喜美雄議員　　3,665円（月額）
伊藤　　一榮議員　　3,665円（月額）
川口　　雅丈議員　　3,670円（月額）

※リース取り纏めの川口議員が3,670円、他２名を3,665円、総額11,000円とする。
※リース期間：令和２年６月より令和５年３月（36回）。
※リース契約の条件で令和２年６月分は3回分の支払い（33,000円）となるが、該当月の支払いも上記金額に３を乗じた金額とする。

令和２年４月１日

川口雅丈　印

小木田喜美雄　印

伊藤一榮　印

（会派会計）　細川信二　印

<あきぎん>普通預金通帳をご利用いただきありがとうございます。

お名前
シユウスイカイ様

お客様番号
0112516719

店番	112	口座番号	[redacted]	税区分	総合	本限度額	千円

通帳発行日 02-03-31 503

株式会社 秋田銀行
(金融機関コード：0119)
取引店 秋田市役所支店

取引店
通信番号 019-862-3623
発行店

印紙税申告納
付しつき秋田市
長官の承認済

(国税庁承認) 株式会社 秋田銀行
秋田市中山[illegible]

通帳お取扱いのご注意

- 通帳と印章は別々に保管されるのが安全です。
- 通帳や印章、キャッシュカードの紛失あるいは盗難の場合は、至急お近くの<あきぎん>へご連絡ください。
- 氏名や住所その他の届出事項に変更があった場合は、お早めにお届けください。
- 通帳は磁気に近づけたり、折り曲げたりしないでください。
- この預金および通帳は、当行の承諾なしに譲渡・質入はできません。
- この通帳にかかるお取引については、別途お渡しした預金規定集によりお取扱いいたします。なお、預金規定集は窓口にも備えつけてありますので、ご入用の場合はいつでもお申し出ください。
- 解約・お支払いの場合には、ご来店された方がご本人さまであることを書類等により確認させていただく場合がございます。

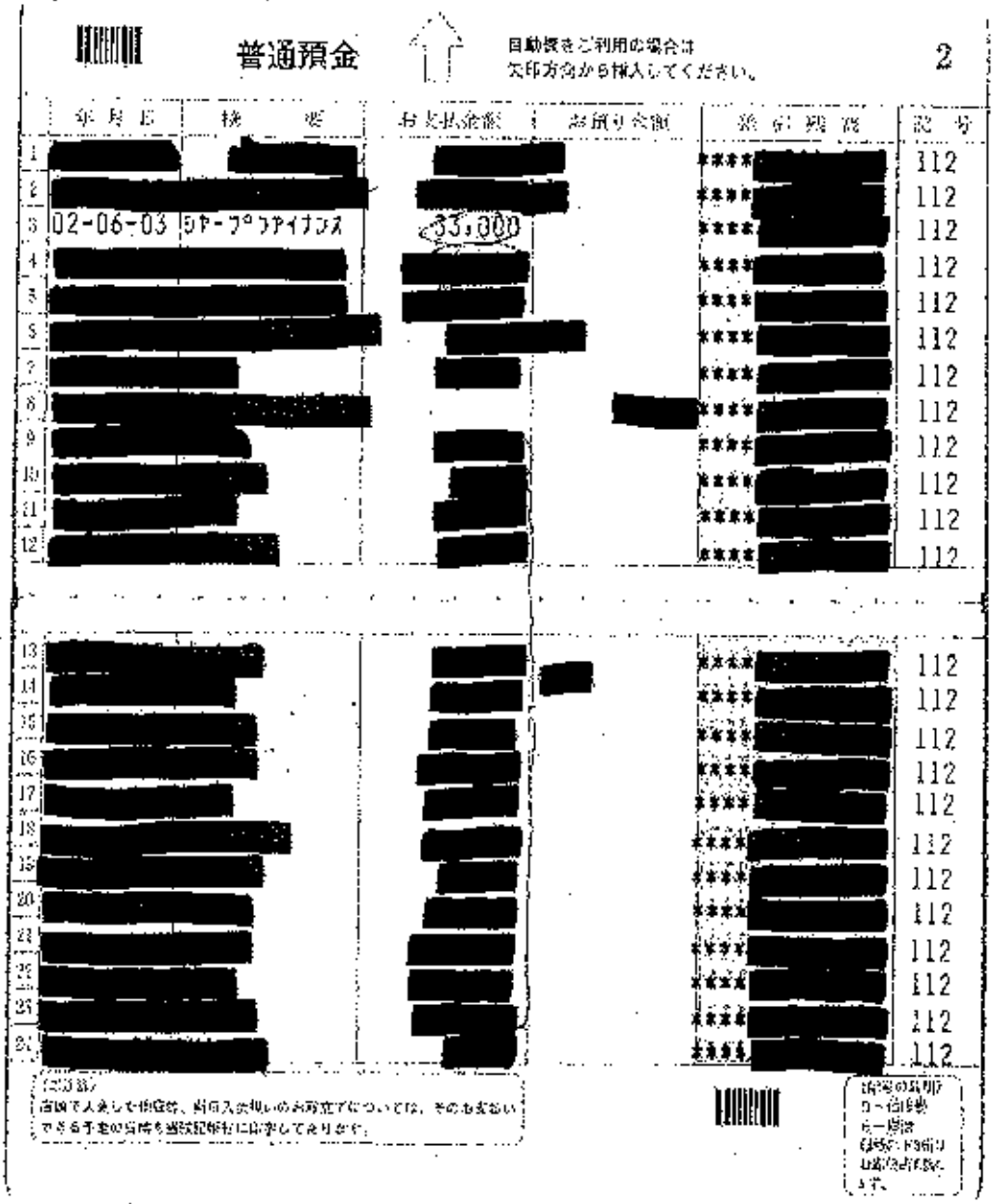

普通預金

自動機をご利用の場合は
矢印方向から挿入してください。

2

年月日	摘要	お支払金額	お預り金額	差引残高	記号
1	[redacted]	[redacted]		[redacted]	112
2	[redacted]	[redacted]		[redacted]	112
3	02-06-03 ｼﾔｰﾌﾟﾌｧｲﾅﾝｽ	33,000		[redacted]	112
4	[redacted]	[redacted]		[redacted]	112
5	[redacted]	[redacted]		[redacted]	112
6	[redacted]	[redacted]		[redacted]	112
7	[redacted]	[redacted]		[redacted]	112
8	[redacted]		[redacted]	[redacted]	112
9	[redacted]	[redacted]		[redacted]	112
10	[redacted]	[redacted]		[redacted]	112
11	[redacted]	[redacted]		[redacted]	112
12	[redacted]	[redacted]		[redacted]	112
13	[redacted]	[redacted]		[redacted]	112
14	[redacted]	[redacted]		[redacted]	112
15	[redacted]	[redacted]		[redacted]	112
16	[redacted]	[redacted]		[redacted]	112
17	[redacted]	[redacted]		[redacted]	112
18	[redacted]	[redacted]		[redacted]	112
19	[redacted]	[redacted]		[redacted]	112
20	[redacted]	[redacted]		[redacted]	112
21	[redacted]	[redacted]		[redacted]	112
22	[redacted]	[redacted]		[redacted]	112
23	[redacted]	[redacted]		[redacted]	112
24	[redacted]	[redacted]		[redacted]	112
25	[redacted]	[redacted]		[redacted]	112
26	[redacted]	[redacted]		[redacted]	112

[redacted]

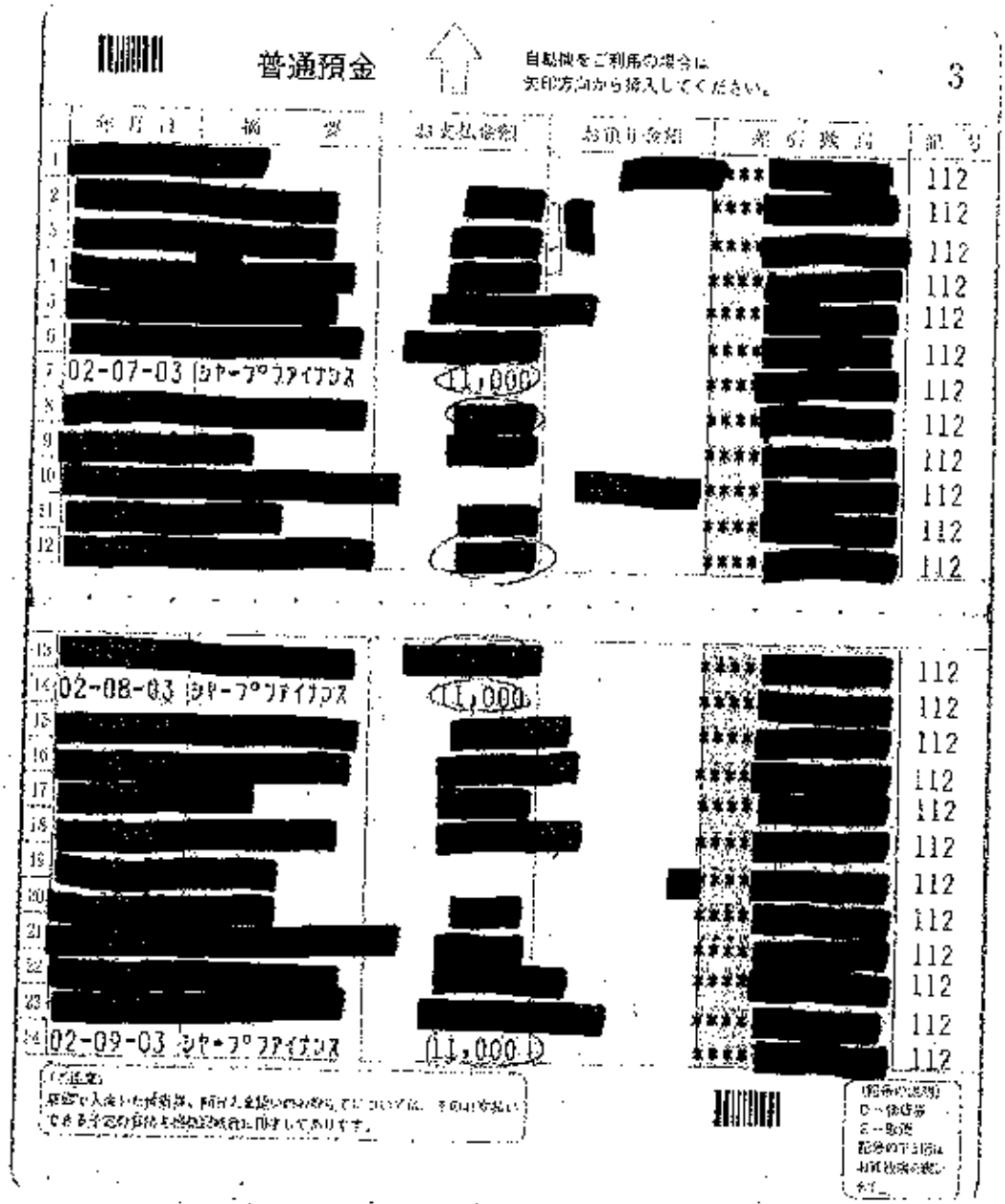

普通預金

自動機をご利用の場合は
矢印方向から挿入してください。

3

	年月日	摘要	お支払金額	お預り金額	差引残高	記号
1	[redacted]			[redacted]	***[redacted]	112
2	[redacted]		[redacted]		****[redacted]	112
3	[redacted]		[redacted]		****[redacted]	112
4	[redacted]		[redacted]		****[redacted]	112
5	[redacted]		[redacted]		****[redacted]	112
6	[redacted]		[redacted]		****[redacted]	112
7	02-07-03	シャープファイナンス	11,000		****[redacted]	112
8	[redacted]		[redacted]		****[redacted]	112
9	[redacted]		[redacted]		****[redacted]	112
10	[redacted]			[redacted]	****[redacted]	112
11	[redacted]		[redacted]		****[redacted]	112
12	[redacted]		[redacted]		****[redacted]	112
13	[redacted]		[redacted]		****[redacted]	112
14	02-08-03	シャープファイナンス	11,000		****[redacted]	112
15	[redacted]		[redacted]		****[redacted]	112
16	[redacted]		[redacted]		****[redacted]	112
17	[redacted]		[redacted]		****[redacted]	112
18	[redacted]		[redacted]		****[redacted]	112
19	[redacted]			[redacted]	****[redacted]	112
20	[redacted]		[redacted]		****[redacted]	112
21	[redacted]		[redacted]		****[redacted]	112
22	[redacted]		[redacted]		****[redacted]	112
23	[redacted]		[redacted]		****[redacted]	112
24	02-09-03	シャープファイナンス	11,000		****[redacted]	112

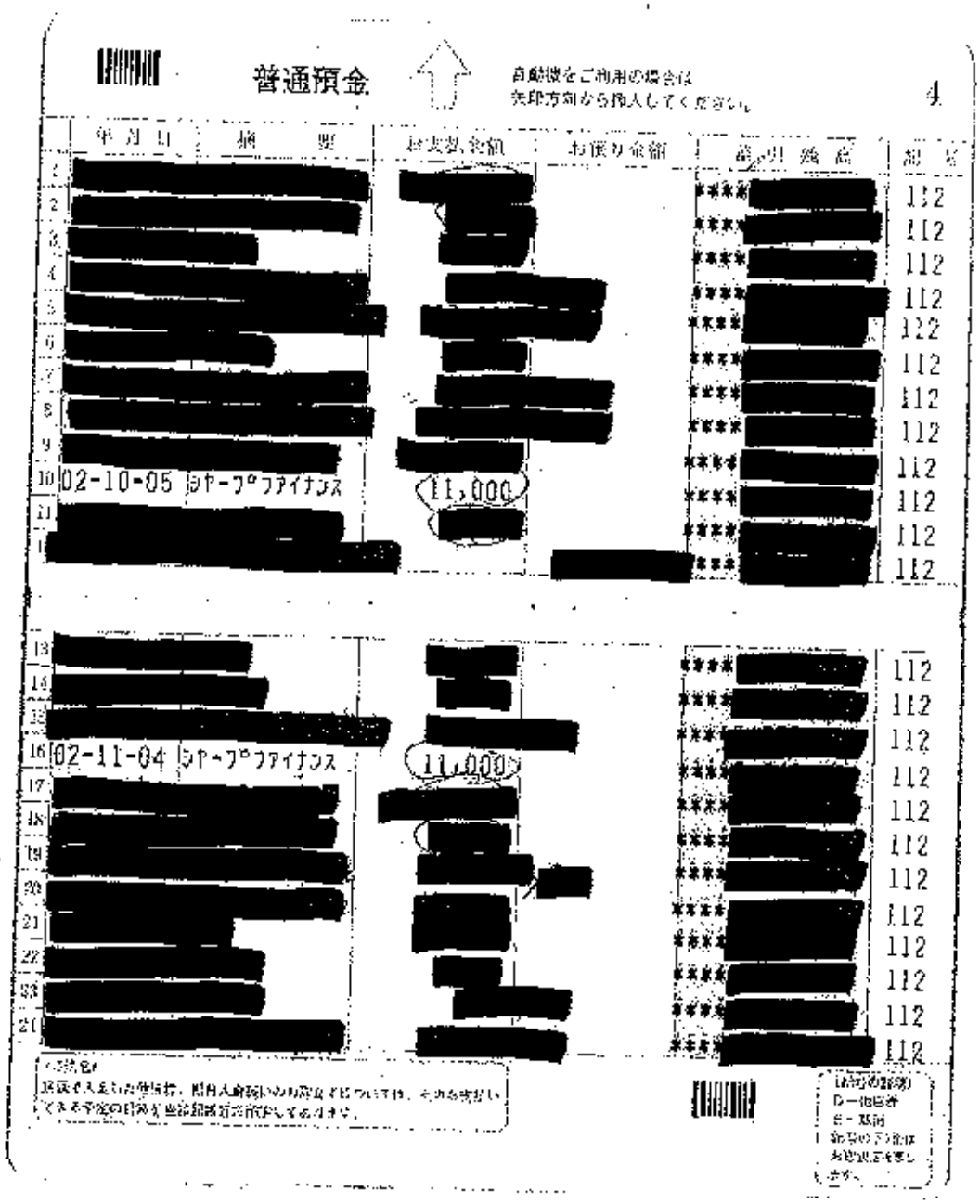

普通預金

自動機をご利用の場合は
矢印方向から挿入してください。

4

	年月日	摘要	お支払金額	お預り金額	差引残高	記号
1		[redacted]	[redacted]		[redacted]	112
2		[redacted]	[redacted]		[redacted]	112
3		[redacted]	[redacted]		[redacted]	112
4		[redacted]	[redacted]		[redacted]	112
5		[redacted]	[redacted]		[redacted]	112
6		[redacted]	[redacted]		[redacted]	112
7		[redacted]	[redacted]		[redacted]	112
8		[redacted]	[redacted]		[redacted]	112
9		[redacted]	[redacted]		[redacted]	112
10	02-10-05	ｼﾔｰﾌﾟﾌｧｲﾅﾝｽ	11,000		[redacted]	112
11		[redacted]	[redacted]		[redacted]	112
12		[redacted]	[redacted]	[redacted]	[redacted]	112
13		[redacted]	[redacted]		[redacted]	112
14		[redacted]	[redacted]		[redacted]	112
15		[redacted]	[redacted]		[redacted]	112
16	02-11-04	ｼﾔｰﾌﾟﾌｧｲﾅﾝｽ	11,000		[redacted]	112
17		[redacted]	[redacted]		[redacted]	112
18		[redacted]	[redacted]		[redacted]	112
19		[redacted]	[redacted]		[redacted]	112
20		[redacted]	[redacted]		[redacted]	112
21		[redacted]	[redacted]		[redacted]	112
22		[redacted]	[redacted]		[redacted]	112
23		[redacted]	[redacted]		[redacted]	112
24		[redacted]	[redacted]		[redacted]	112

(ご注意)
通帳を入れかえる場合は、現在入れかえの印鑑でおこなってください。それ以外はいくらお申込の印鑑を届出印鑑に変更するものです。

(お知らせ)
D－振込者
E－預金
[redacted]
お知らせを表示しません。

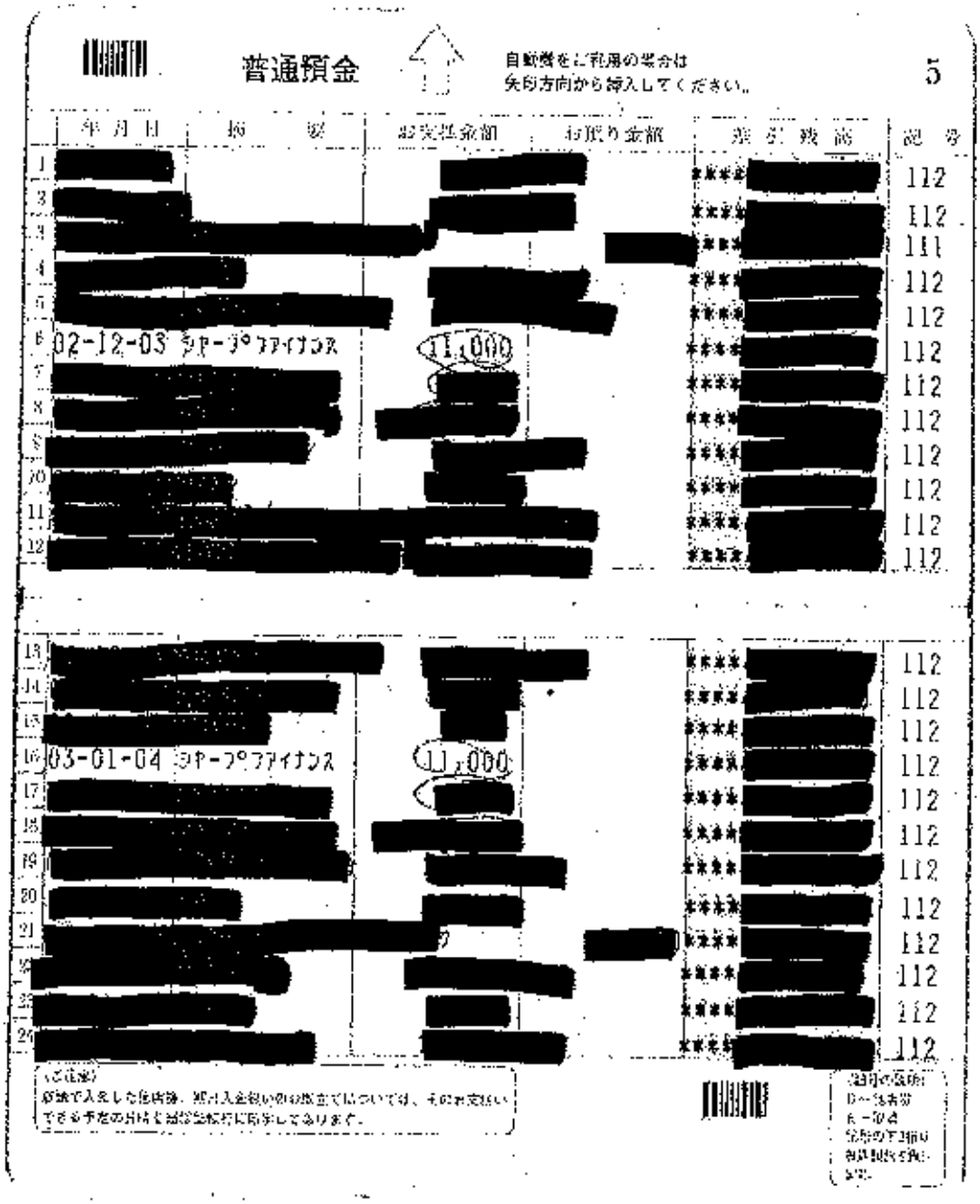

普通預金

自動機をご利用の場合は
矢印方向から挿入してください。

5

	年月日	摘要	お支払金額	お預り金額	差引残高	記号
1	[redacted]		[redacted]		****[redacted]	112
2	[redacted]		[redacted]		****[redacted]	112
3	[redacted]		[redacted]		****[redacted]	111
4	[redacted]		[redacted]		****[redacted]	112
5	[redacted]		[redacted]		****[redacted]	112
6	02-12-03	ｼｬｰﾌﾟﾌｧｲﾅﾝｽ	11,000		****[redacted]	112
7	[redacted]		[redacted]		****[redacted]	112
8	[redacted]		[redacted]		****[redacted]	112
9	[redacted]		[redacted]		****[redacted]	112
10	[redacted]		[redacted]		****[redacted]	112
11	[redacted]		[redacted]		****[redacted]	112
12	[redacted]		[redacted]		****[redacted]	112
13	[redacted]		[redacted]		****[redacted]	112
14	[redacted]		[redacted]		****[redacted]	112
15	[redacted]		[redacted]		****[redacted]	112
16	03-01-04	ｼｬｰﾌﾟﾌｧｲﾅﾝｽ	11,000		****[redacted]	112
17	[redacted]		[redacted]		****[redacted]	112
18	[redacted]		[redacted]		****[redacted]	112
19	[redacted]		[redacted]		****[redacted]	112
20	[redacted]		[redacted]		****[redacted]	112
21	[redacted]		[redacted]		****[redacted]	112
22	[redacted]		[redacted]		****[redacted]	112
23	[redacted]		[redacted]		****[redacted]	112
24	[redacted]		[redacted]		****[redacted]	112

(ご注意)
窓口で入金した通帳・証書入金後の引出しについては、その日以降
でないと引出しできない場合がございますのでご了承ください。

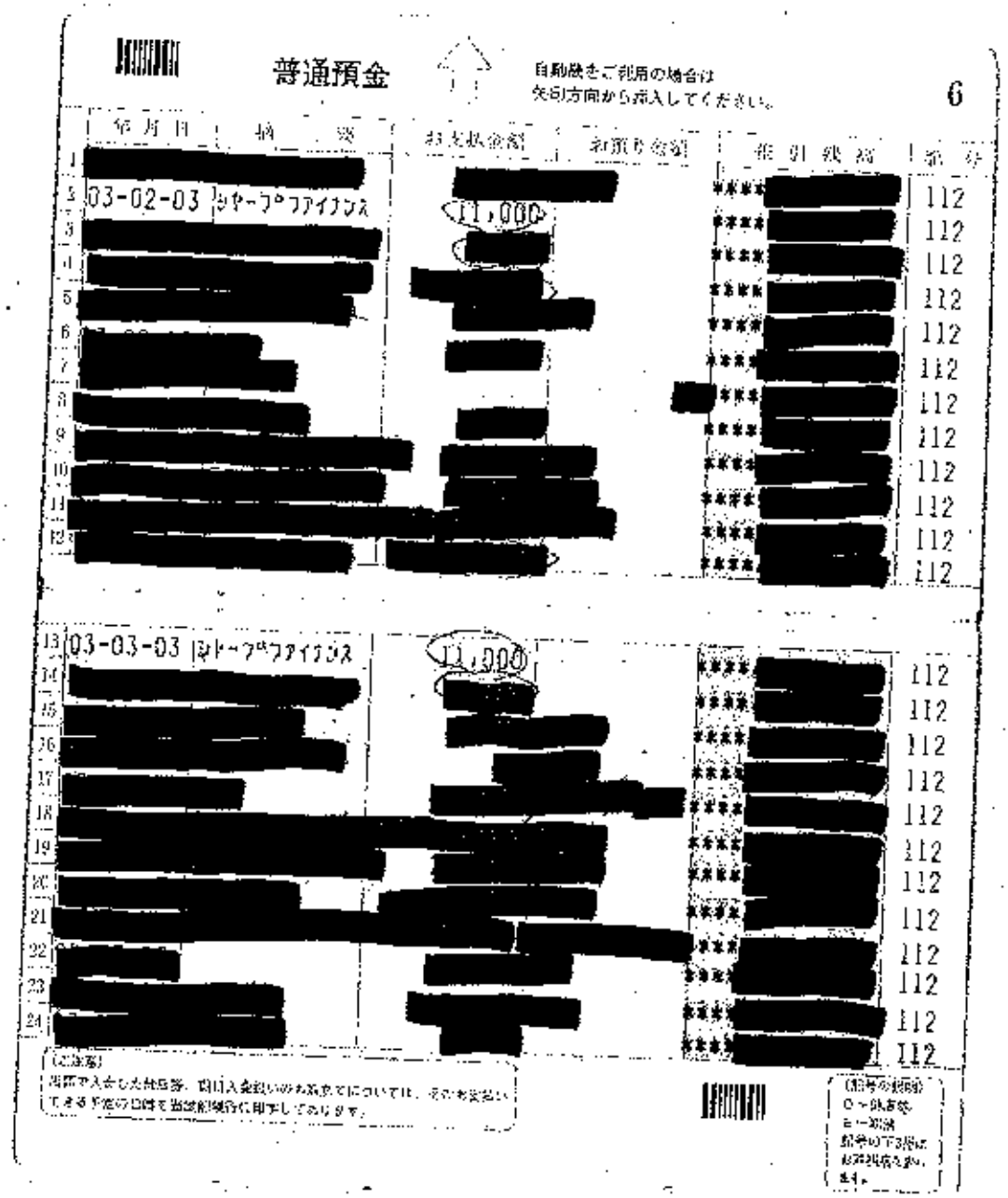

普通預金

自動機をご利用の場合は
矢印方向から挿入してください。

6

	年月日	摘要	お支払金額	お預り金額	差引残高	番号
1	[redacted]		[redacted]		****[redacted]	112
2	03-02-03	シャープファイナンス	11,000		****[redacted]	112
3	[redacted]		[redacted]		****[redacted]	112
4	[redacted]		[redacted]		****[redacted]	112
5	[redacted]		[redacted]		****[redacted]	112
6	[redacted]		[redacted]		****[redacted]	112
7	[redacted]		[redacted]		****[redacted]	112
8	[redacted]		[redacted]		****[redacted]	112
9	[redacted]		[redacted]		****[redacted]	112
10	[redacted]		[redacted]		****[redacted]	112
11	[redacted]		[redacted]		****[redacted]	112
12	[redacted]		[redacted]		****[redacted]	112
13	03-03-03	シャープファイナンス	11,000		****[redacted]	112
14	[redacted]		[redacted]		****[redacted]	112
15	[redacted]		[redacted]		****[redacted]	112
16	[redacted]		[redacted]		****[redacted]	112
17	[redacted]		[redacted]		****[redacted]	112
18	[redacted]		[redacted]		****[redacted]	112
19	[redacted]		[redacted]		****[redacted]	112
20	[redacted]		[redacted]		****[redacted]	112
21	[redacted]		[redacted]		****[redacted]	112
22	[redacted]		[redacted]		****[redacted]	112
23	[redacted]		[redacted]		****[redacted]	112
24	[redacted]		[redacted]		****[redacted]	112

（ご注意）
当日で入金した付随券、当日入金扱いのお取扱いについては、そのお支払いできる予定の日時を当該部署に印字しております。

（番号の説明）
0～9 通常
E～[illegible]
番号の下3桁は
お取扱いください。
まず。

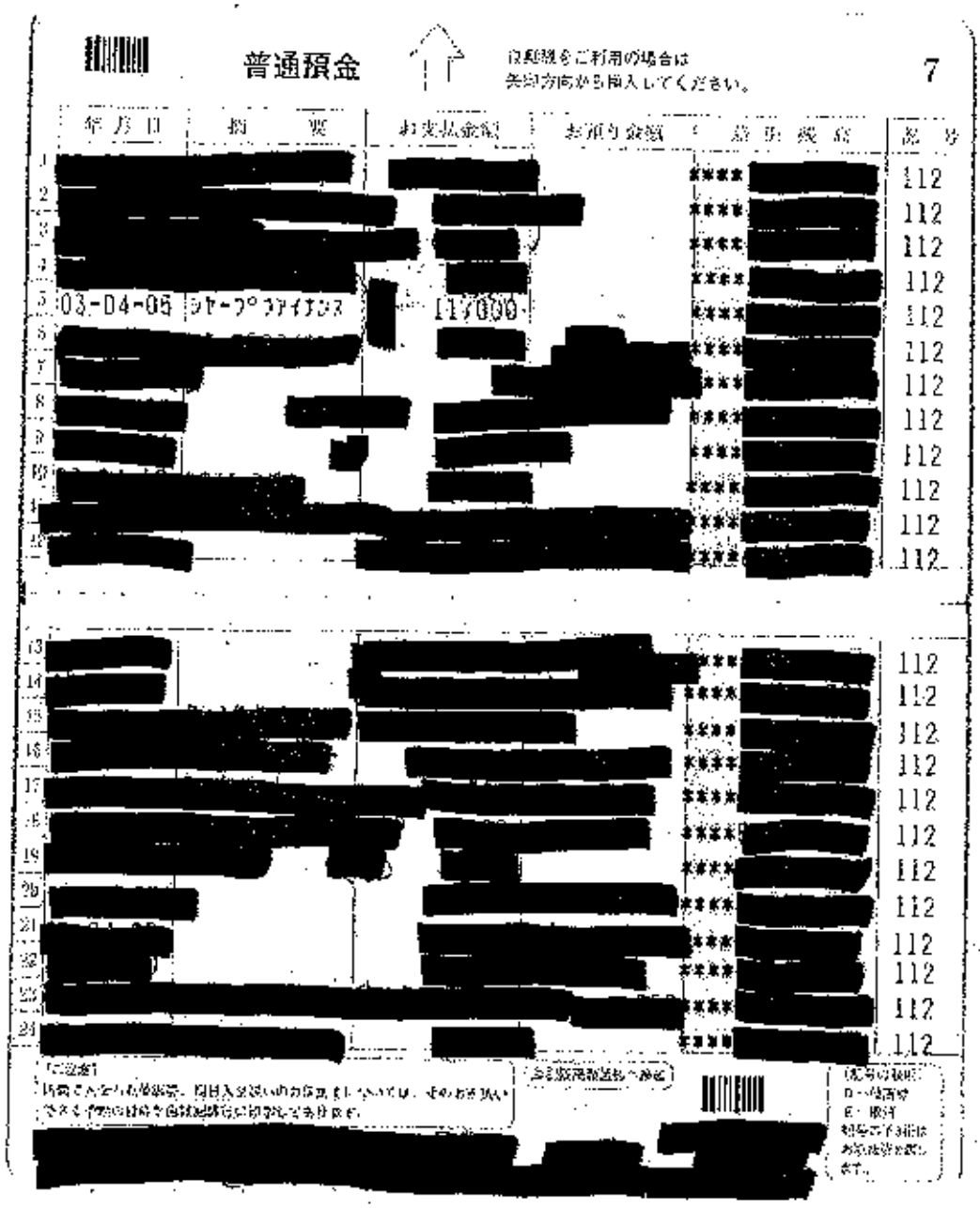

普通預金

自動機をご利用の場合は
矢印方向から挿入してください。

7

	年月日	摘要	お支払金額	お預り金額	差引残高	記号
1	[redacted]	[redacted]	[redacted]		****[redacted]	112
2	[redacted]	[redacted]	[redacted]		****[redacted]	112
3	[redacted]	[redacted]	[redacted]		****[redacted]	112
4	[redacted]	[redacted]	[redacted]		****[redacted]	112
5	03-04-05	ｼﾔｰﾌﾟｳｱｲﾅﾝｽ	117000		****[redacted]	112
6	[redacted]	[redacted]	[redacted]	[redacted]	****[redacted]	112
7	[redacted]	[redacted]	[redacted]	[redacted]	****[redacted]	112
8	[redacted]	[redacted]	[redacted]	[redacted]	****[redacted]	112
9	[redacted]	[redacted]	[redacted]	[redacted]	****[redacted]	112
10	[redacted]	[redacted]	[redacted]	[redacted]	****[redacted]	112
11	[redacted]	[redacted]	[redacted]	[redacted]	****[redacted]	112
12	[redacted]	[redacted]	[redacted]	[redacted]	****[redacted]	112
13	[redacted]	[redacted]	[redacted]	[redacted]	****[redacted]	112
14	[redacted]	[redacted]	[redacted]	[redacted]	****[redacted]	112
15	[redacted]	[redacted]	[redacted]	[redacted]	****[redacted]	112
16	[redacted]	[redacted]	[redacted]	[redacted]	****[redacted]	112
17	[redacted]	[redacted]	[redacted]	[redacted]	****[redacted]	112
18	[redacted]	[redacted]	[redacted]	[redacted]	****[redacted]	112
19	[redacted]	[redacted]	[redacted]	[redacted]	****[redacted]	112
20	[redacted]	[redacted]	[redacted]	[redacted]	****[redacted]	112
21	[redacted]	[redacted]	[redacted]	[redacted]	****[redacted]	112
22	[redacted]	[redacted]	[redacted]	[redacted]	****[redacted]	112
23	[redacted]	[redacted]	[redacted]	[redacted]	****[redacted]	112
24	[redacted]	[redacted]	[redacted]	[redacted]	****[redacted]	112

「ご注意」
[illegible]

[illegible]

[illegible]

政務活動費支出報告書

○政務活動費支出申出欄

申出日	2021 年 1 月 28 日	支出番号
会派名	秋水会	議員名	小木田喜美雄	

項目						支出予定年月日
	研究研修費		調査活動費	○	資料作成費	
	資料購入費		広報費		広聴費	21 年 ～ 年
	人件費		事務所費		事務費	4 月 28 日 月 日

支出内容	按分率	支出予定金額（円）
ＴＳＣ料金　6月30日請求分	／	3,874
9月30日請求分	／	3,142
12月31日請求分	／	4,581
	合計	11,597

○政務活動費支出報告欄

代表者	報告者

支出年月日	21 年 1 月 28 日

支出内容（申出内容と変更がある場合のみ記入）	按分率	支出金額（円）
	／	
	／	11,597
	／	
	合計	11,597

領収書等添付欄　※重ならないようご注意願います。（別紙添付も可）

〒 010-0066
秋田市牛島南二丁目1-13

FUJI xerox
富士ゼロックス 特約店

小木田 喜美雄

様

TK101938

請求書番号： SK0000443648
日付 ： 2020年6月30日

秋田ゼロックス株式会社

本社 〒010-0941 秋田市川尻町字大川反170-92
電 話 (018)8 2 3 - 4 6 4 5
FAX (018)8 2 3 - 7 5 5 9

請求係 直通 018-867-8370

お支払いのご案内
お支払予定日 2020年7月28日 ／お支払方法 お振替
金融機関 みずほ銀行 秋田支店 普通 [redacted]

上記支払予定日に指定口座より自動振替となります
※振替日が休日の場合は翌営業日のお振替えとなります

請 求 書

お客様番号：TK101938

小木田 喜美雄

様

毎度お引立を賜り、ありがとうございます。下記の通りご請求申し上げます。
お支払い済にも関わらず、行き違いでご入金の記載がされていない場合は何卒ご了承下さい

① 前回ご請求額	② 前回分ご入金額	①−②=③ 繰越額	④ 今回お買上額	⑤ 今回消費税	⑥ 今回分ご入金額	⑤+④+⑤−⑥=⑦ 今回ご請求額
¥5,242	¥5,242	¥0	¥3,522	¥352	¥0	¥3,874

	日付	伝票No.	商品名	数量	単価	TSC内訳	TSC計	金額(税抜)	税率	税額	金額(税込)
1		TK101938	小木田 喜美雄								
2	20/06/30	1CC008858007	TSC料金 DocuCentre SC2021 Model CFFS 273003					3,522	10	352	3,874
3			メーター1 今回(41034) 前回(40604) 控除(5)	425			2,465				
4			メーター2 今回(0) 前回(0) 控除(0)	0			0				
5			メーター3 今回(2016) 前回(1968) 控除(1)	47			1,057				
6			最低料金 ¥500				0				
			【代金／料金合計】④	(内訳10%: 3,522		/8%: 0		/他: 0	)		3,522
			【消費税合計】⑤	(内訳10%: 352		/8%: 0		)			352
			【合計】								3,874

〒 010-0066
秋田市牛島南二丁目1-13

小木田 喜美雄

様

TK101938

FUJI xerox
富士ゼロックス 特約店

請求書番号： SK0000457719
日付　　： 2020年9月30日

秋田ゼロックス株式会社
本社 〒010-0941 秋田市川尻町字大川反170-92
電 話 (018)8 2 3 - 4 6 4 5
FAX (018)8 2 3 - 7 5 5 9
請求係 直通 018-867-8370

お支払いのご案内
お支払予定日 2020年10月28日 ／お支払方法 お振替
金融機関 みずほ銀行 秋田支店 普通 [redacted]

上記支払予定日に指定口座より自動振替となります
※振替日が休日の場合は翌営業日のお振替えとなります

請 求 書

お客様番号 TK101938

小木田 喜美雄

様

お引立を賜り、ありがとうございます。下記の通りご請求申し上げます。
お支払い済にも関わらず、行き違いでご入金の記載がされていない場合は何卒ご了承下さい。

① 前回ご請求額	② 前回分ご入金額	①−②=③ 繰越額	④ 今回お買上額	⑤ 今回消費税	⑥ 今回分ご入金額	③+④+⑤−⑥=⑦ 今回ご請求額
¥3,874	¥3,874	¥0	¥2,857	¥285	¥0	¥3,142

	日付	伝票NO	商品名	数量	単価	TSC内訳	TSC計	金額(税抜)	税率	税額	金額(税込)
1		TK101938	小木田 喜美雄								
2	20/09/30	1C0009161198	TSC料金 DocuCentre SC2021 Model-CPFS 273003					2,857	10	285	3,142
3			メーター1 今回(41454) 前回(41034) 控除(5)	415			2,407				
4			メーター2 今回(0) 前回(0) 控除(0)	0			0				
5			メーター3 今回(2037) 前回(2016) 控除(1)	20			450				
6			最低料金 ¥500				0				
			【代金／料金合計】④	(内訳10% 2,857		/8% 0		/他 0		)	2,857
			【消費税合計】⑤	(内訳10% 285		/8% 0		)			285
			【合計】								3,142

〒 010-0066
秋田市牛島南二丁目1-13

小木田 喜美雄

様

TK101938

FUJI xerox
富士ゼロックス 特約店

請求書番号： SK0000473944
日付　　： 2020年12月31日

秋田ゼロックス株式会社

本社 〒010-0941 秋田市川尻町字大川反170-92
電 話 (018)8 2 3 - 4 6 4 5
FAX (018)8 2 3 - 7 5 5 9
請求係 直通 018-867-8370

お支払いのご案内
お支払予定日 2021年1月28日 ／お支払方法 お振替
金融機関 みずほ銀行 秋田支店 普通 [redacted]

上記支払予定日に指定口座より自動振替となります
※振替日が休日の場合は翌営業日のお振替えとなります

請 求 書

お客様番号 TK101938

小木田 喜美雄

様

お引立を賜り、ありがとうございます。下記の通りご請求申し上げます。
お支払い済にも関わらず、行き違いでご入金の記載がされていない場合は何卒ご了承下さい

① 前回ご請求額	② 前回分ご入金額	①−②=③ 繰越額	④ 今回お買上額	⑤ 今回消費税	⑥ 今回分ご入金額	③+④+⑤−⑥=⑦ 今回ご請求額
¥3,142	¥3,142	¥0	¥4,165	¥416	¥0	¥4,581

	日付	伝票No.	商品名	数量	単価	TSC内訳	TSC計	金額(税抜)	税率	税額	金額(税込)
1		TK101938	小木田 喜美雄								
2	20/12/31	1CD009454631	TSC料金 DocuCentre SC2021 Model CPFS 2/3003					4,165	10	416	4,581
3			メーター1 今回 [42059) 前回 (41454) 控除 (7)	598			3,468				
4			メーター2 今回 (0) 前回 (0) 控除 (0)	0			0				
5			メーター3 今回 (2069) 前回 (2037) 控除 (1)	31			697				
6			最低料金 ¥500				0				
			【代金／料金合計】④	(内訳10% 4,165		/8% 0		/他 0		)	4,165
			【消費税合計】⑤	(内訳10% 416		/8% 0		)			416
			【合計】								4,581

ST20004 YRC REPAD SR10110 FS0 FL0 SXS2 KCP1 〈NT〉 3565975 PJB000289197 Ver. 20191010 1ページ

普通預金 ORDINARY DEPOSIT（兼お借入明細）6

お取引内容	お支払金額(円)	お預り金額(円)
[redacted]		
[redacted]		
20--7-28 秋田ＰＣＡ	3,874	[redacted]
[redacted]		

●店頭で入金した地方券または連日入金扱いの取次については、他店払いの手形・小切手類によってお支払い可能時間が異なります。時間については窓口にお問い合せください。
●通帳に記載されていない取引が100件以上になりますと、合算金額で記入させていただくことがあります。

普通預金 ORDINARY DEPOSIT（兼お借入明細）7

お取引内容	お支払金額(円)	お預り金額(円)	
[redacted]			
20-10-28 秋田ＰＣＡ	3,142		[redacted]
[redacted]			
[redacted]			
21--1-28 秋田ＰＣＡ	4,581		[redacted]
[redacted]			

*** 2021--3-29 通帳内のすべてのお取引を繰越しました ***

最終行には通帳引の時間が記入されません。通帳繰越のお手続きをお願いいたします。

●店頭で入金した他店券または窓口入金長いの取立については、他店扱いの手形・小切手数によってお支払い可能時間が異なります。詳細については窓口にお問い合せください。
●通帳に記載されていないお取引が100件以上になりますと、合算金額で記入させていただくことがあります。

政務活動費支出報告書

○政務活動費支出申出欄

申出日	2021 年 4 月 28 日	支出番号
会派名	秋水会	議員名	小木田喜美雄	

項目						支出予定年月日
	研究研修費		調査活動費	○	資料作成費	
	資料購入費		広報費		広聴費	21 年 ～ 年
	人件費		事務所費		事務費	4 月 28 日 月 日

支出内容	按分率	支出予定金額（円）
ＴＳＣ料金　3月31日請求分	／	
	／	5,306
	／	
	合計	5,306

○政務活動費支出報告欄

代表者	報告者

支出年月日	21 年 4 月 28 日

支出内容（申出内容と変更がある場合のみ記入）	按分率	支出金額（円）
	／	
	／	5,306
	／	
	合計	5,306

領収書等添付欄　※重ならないようご注意願います。（別紙添付も可）

〒 010-0066
秋田市牛島南二丁目1-13

小木田 喜美雄

様

TK101938

FUJI xerox
富士ゼロックス 特約店

請求書番号： SK0000492783
日付　　： 2021年3月31日

秋田ゼロックス株式会社

本社 〒010-0941 秋田市川尻町字大川反170-92
電 話 (018)8 2 3 − 4 6 4 5
FAX (018)8 2 3 − 7 5 5 9
請求係 直通 018-867-8370

お支払いのご案内
お支払予定日 2021年4月28日 ／お支払方法 お振替
金融機関 みずほ銀行 秋田支店 普通 [redacted]

上記支払予定日に指定口座より自動振替となります
※振替日が休日の場合は翌営業日のお振替えとなります

請求書

お客様番号 TK101938

小木田 喜美雄

様

ご連絡事項
秋田ゼロックス株式会社は2021/4/1より
「富士フイルムBI秋田株式会社」
(ﾌｼﾞﾌｲﾙﾑﾋﾞｰｱｲｱｷﾀｶﾌﾞｼｷｶﾞｲｼｬ)
へ社名変更致します

拡張お引立を賜り、ありがとうございます。下記の通りご請求申し上げます。
お支払い済にも関わらず、行き違いでご入金の記載がされていない場合は何卒ご了承下さい

① 前回ご請求額	② 前回分ご入金額	①−②=③ 繰越額	④ 今回お買上額	⑤ 今回消費税	⑥ 今回分ご入金額	③+④+⑤−⑥=⑦ 今回ご請求額
¥4,581	¥4,581	¥0	¥4,824	¥482	¥0	¥5,306

	日付	預番NO	商品名	数量	単価	C内訳	SC計	金額(税抜)	税率	税額	金額(税込)
1		TK101938	小木田 喜美雄								
2	21/03/31	1C0009776003	ISC料金 DocuCentre SC2021 Model-CPFS 273003					4,824	10	482	5,306
3			メーター1 今回(42602) 前回(42059) 控除(6)	537			3,114				
4			メーター2 今回(0) 前回(0) 控除(0)	0			0				
5			メーター3 今回(2146) 前回(2069) 控除(1)	76			1,710				
6			最低料金 ¥500				0				
			【代金／料金合計】④	(内訳10% 4,824	/8% 0		/他 0	)			4,824
			【消費税合計】⑤	(内訳10% 482	/8% 0		)				482
			【合計】								5,306

普通預金 ORDINARY ACCOUNT（兼お借入明細）1

お取引内容	お支払金額(円)	お預り金額(円)	
[redacted]			
21--4-28秋田ＰＣＡ	5,306		[redacted]
[redacted]			

〈ご説明〉
●枠店券○○○：○○○○で表示されている日の午後以降にお支払可能となる予定です。
（ただし、お支払が通常は手付・小数手数によって異なります。詳細は、当日にお問い合わせください。）
●差引残高（円）欄に－（マイナス印）がある場合はお借入残高を表します。

政務活動費支出報告書

○政務活動費支出申出欄

申出日	2020 年 6 月 2 日	支出番号
会派名	秋水会	議員名	小木田喜美雄	

項目						支出予定年月日
	研究研修費		調査活動費	○	資料作成費	
	資料購入費		広報費		広聴費	2020 年 ～ 年
	人件費		事務所費		事務費	8 月 3 日 月 日

支出内容	按分率	
シャープファイナンス 複合機再リース	／	
R2. 6. 26～R3. 6. 25まで	／	15, 312
	／	
	合計	15, 312

○政務活動費支出報告欄

代表者	報告者

支出年月日	2020 年 8 月 3 日

支出内容（申出内容と変更がある場合のみ記入）	按分率	支出金額（円）
シャープファイナンス 複合機再リース	／	
R2. 6. 26～R3. 3. 31まで	／	12, 965
	／	
	合計	12, 965

領収書等添付欄　※重ならないようご注意願います。（別紙添付も可）

年間再リース料金￥15, 312

R2. 6. 26～R3. 3. 31まで

1) 15, 312÷12ヵ月＝1, 276

6月26日～翌3月25日　1, 276×10＝12, 760

3月26日～3月31日　1, 276×5/31＝205

計12, 965

R3. 4. 1～R3. 6. 25まで

2) ￥15, 312－12, 965＝2, 347

SHARP

お客様の
ビジネスと暮らしのトータルサポート!

リース

ローン　　保険

カーリース　　不動産

旅行

シャープファイナンス株式会社

水濡れ時開封厳禁
濡っている場合は乾かされてから開けてください。

開封方法



郵便はがき

料金後納
郵便

〒010-0066
秋田県秋田市牛島南２－１－１３

小木田喜美雄　御中

再リースのご案内

（34-2501-2501K020183A）

<お問合せ先>
〒102－0083
東京都千代田区麹町５丁目１番地１
住友不動産麹町ガーデンタワー
シャープファイナンス(株)
資産営業部　リース管理担当

TEL　03－5275－2844
FAX　03－5275－2845
〔営業時間　9時～17時　土、日、祝日除く〕

裏面より開封し、なかをご覧ください。

自動更新（再リース）のご案内

平素は格別のお引立てにあずかり厚くお礼申し上げます。

さて、下記リース契約につきまして、先般ご案内の「リース期間満了のお知らせ」のとおり、リース契約約款に基づき、【現在のご契約内容】のリース期間満了日以降、右記【再リースの内容】で自動更新（再リース）の手続きをとらせていただく事になりますので、ご確認いただきますよう、お願い申し上げます。

【現在のご契約内容】

お問合せ番号	2501K020183A
お客様番号	15740491
ご契約番号	2501K0201836
リース期間満了日	20年 6月25日
最終支払予定日	
お取扱店	秋田ゼロックス（株）

物件明細	品名・機種名・台数	物件設置場所
	ﾃﾞｼﾞﾀﾙﾌﾙｶﾗｰｺﾋﾟｰﾀﾞ DCCCCENTRESC202 1台	秋田県 秋田市

20年 6月 2日

お問合せ番号	2501K020183A

【再リースの内容】

再リース期間	20年 6月26日から 21年 6月25日まで 1年間	
再リース料（年額）	再リース料	13,920円
	消費税	1,392円
	合計	15,312円
お支払日	20年 8月 3日	
お支払方法	口座振替（一括払い）	

●別途、保守・メンテナンスをご契約の場合は、該当業者様とご相談ください。
●お支払方法が口座振替の場合、あらかじめ口座へのご入金をお願いします。

＊再リースをご希望されない場合

必ず左記リース期間満了日の7営業日前までに下記内容をご記入の上、ファクシミリにてご連絡下さいますよう、お願い申し上げます。

↓ 〔ご記入ください〕

□ 物件を返還します。（送ります ・ 引取願います）

注）返還いただく際の費用は、お客様のご負担となります。

□ 入替等によりお取扱店等に返還済または返還予定です。

お取扱店名（　　）（　　年　　月頃）

ご担当者（　　）（TEL　　）

ご署名　　印

TEL　　FAX

〒０１０―００６６

秋田県秋田市牛島南２―１―１３

小木田喜美雄　御中

保留

5

2020年保管継続

R2. 5. 7

20年 4月 3日 (1/2)

＜お問合せ窓口＞
〒１６２―０８１４
東京都新宿区袋小川町４番１号
ＫＤＸ飯田橋スクエア
シャープファイナンス（株）
資産営業部　リース管理担当
TEL. 03-3513-3155　FAX 03-3513-3156
［営業時間　9時～17時（土、日、祝日を除く）］
［お問合せ番号　2501K020183A　］

（　45-2501-2501K020183A）

リース期間満了のお知らせ

平素は格別のお引き立てにあずかり厚くお礼申し上げます。

さて、ご利用中の下記リース契約が、まもなく満了となりますので、ご案内申し上げますとともに、満了後のお取扱いにつきまして、下記の【リース満了後のお取扱方法】をご確認いただき、必要な場合のみ同封の「回答書」にて　20年　5月　3日までにファクシミリ又は郵送にてご連絡くださいますようお願い申し上げます。

なお、リース期間満了の一ヶ月前までにご連絡がない場合は、リース契約約款に基づき下記１．の「再リース条件」で自動的に更新（再リース）となります。

［現在のご契約内容］

お問合せ番号	２５０１Ｋ０２０１８３Ａ	お客様番号	15740491	ご契約番号	2501K0201836
リース期間満了日	20年 6月25日	最終支払予定日		お取扱店	秋田ゼロックス（株）

物件明細	品名・機種名・台数	物件設置場所	
	デジタルカラーマルチコウ DOCUCENTRESC202　1台	秋田県　秋田市	20年6/25日 ～ 21年3/31日まで
			21年4/1日 ～ 21年6/24日まで

【リース満了後のお取扱方法】

１．再リース（契約更新）

※現在のご契約内容に変更がなく、全部を再リースされる場合は、「回答書」をご返送いただく必要はありません。

再リース期間	20年 6月26日 より１年間	再リース料（年額）	13,920円
お支払日	20年 8月 3日	消費税	1,392円
お支払方法	口座振替　（一括払い）	合計	15,312円

【再リース条件】別途、保守・メンテナンスをご契約の場合は、該当業者様とご相談ください。
再リースにあたっては、裏面の再リース特約が適用されますので、必ずご確認ください。
お引落しについて事前のお知らせ等は発送いたしませんのでご了承ください。

※再リースされる場合に住所、物件設置先の変更や組織変更（法人成り）等ご契約内容に変更がある場合のみ回答書下段の「再リース用変更事項通知欄」をご記入、ご返送ください。

２．**再リースをせずに契約を終了する場合（全部・一部）は、弊社指定場所へリース物件を返還いただくことになり　「回答書」のご返送が必要です。**
なお、物件返還費用は、リース契約条項により、お客様のご負担となります。

※ご返送いただいた「回答書」に沿って、リース物件の返還にあたっては、あらためて弊社より専門収集業者をご案内いたします。

【ご確認ください】

＊ソフトウェアのリースをご利用のお客様へ
物件の使用を終了される場合、ソフトウェアおよび記録されているデータ（電子的情報）については、お客様ご自身の責任と費用負担でソフトウェアおよびデータを消去してください。万一、消去もれ等によりデータが漏洩するような事態が発生しても弊社は一切責任を負うことは出来ません。

普通預金 ORDINARY DEPOSIT（兼お借入明細）6

お取引内容	お支払金額(円)	お預り金額(円)	
2[redacted]			
20--8--3 シャープファイナンス	15,312		[redacted]
[redacted]			

●店頭で入金した税務費または期日入金扱いの取立については、他所払いの手形・小切手類によってお支払い可能時刻が異なります。詳細については窓口にお問い合わせください。
●通帳に記載されていないお取引が100件以上になりますと、合算金額で記入させていただくことがあります。

政務活動費支出報告書

○政務活動費支出申出欄

申出日	2020 年 6 月 4 日	支出番号
会派名	秋永会	議員名	小木田喜美雄

項目						支出予定年月日
	研究研修費		調査活動費	○	資料作成費	20 年 ～ 年
	資料購入費		広報費		広聴費	6 月 4 日 月 日
	人件費		事務所費		事務費	

支出内容	按分率	支出予定金額（円）
コピー用紙	／	1,925.-
	／	
	／	
	合計	1,925

○政務活動費支出報告欄

代表者	報告者
[illegible]	[illegible]

支出年月日	2020 年 6 月 4 日

支出内容（申出内容と変更がある場合のみ記入）	按分率	支出金額（円）
	／	
	／	
	／	
	合計	1,925

様 No.

領収証 小木田喜美雄

金額 ¥1,925.-

但 コピー用紙代として。

2 年 6 月 4 日 上記正に領収いたしました

内訳

税抜金額

消費税額等（ %）

秋田市牛島西四丁目21番12号

秋田中央領収

代表者 石川利郎

コクヨ ウケ-60

政務活動費支出報告書

○政務活動費支出申出欄

申出日	2021年 3月 9日	支出番号
会派名	秋永成	議員名 小木田喜美雄

項目						支出予定年月日
	研究研修費		調査活動費	○	資料作成費	21年 ～ 年
	資料購入費		広報費		広聴費	3月 9日 月 日
	人件費		事務所費		事務費	

支出内容	按分率	支出予定金額（円）
コピー用紙	／	1,925
（一般質問，資料作成用として）	／	
	／	
	合計	1,925

○政務活動費支出報告欄

代表者	報告者
[illegible]	[illegible]

支出年月日	2021年 3月 9日

支出内容（申出内容と変更がある場合のみ記入）	按分率	支出金額（円）
	／	
	／	
	／	
	合計	1,925

領収証 小木田喜美雄 様 No.

金額 ¥1,925－

但 コピー用紙代として

3年 3月 9日 上記正に領収いたしました

内訳

税抜金額

消費税額等（ %）

秋田市牛島西四丁目21番12号

秋田中央機販

代表者 石川利郎

コクヨ ウケ-50

政務活動費支出報告書

○政務活動費支出申出欄

申出日	2021 年 3 月 26 日	支出番号
会派名	秋水会	議員名 小木田 喜美雄

項目						支出予定年月日
	研究研修費		調査活動費	○	資料作成費	2021 年 ～ 年
	資料購入費		広報費		広聴費	3 月 26 日 月 日
	人件費		事務所費		事務費	

支出内容	按分率	支出予定金額（円）
デジタルカメラ プリント代（意見講演会）	/	3,000
	/	
	/	
	合計	3,000.-

○政務活動費支出報告欄

代表者	報告者
[illegible]	[illegible]

支出年月日	2021 年 3 月 26 日

支出内容（申出内容と変更がある場合のみ記入）	按分率	支出金額（円）
	/	
	/	
	/	
	合計	3,000

領収書等添付欄　※重ならないようご注意願います。（別紙添付も可）

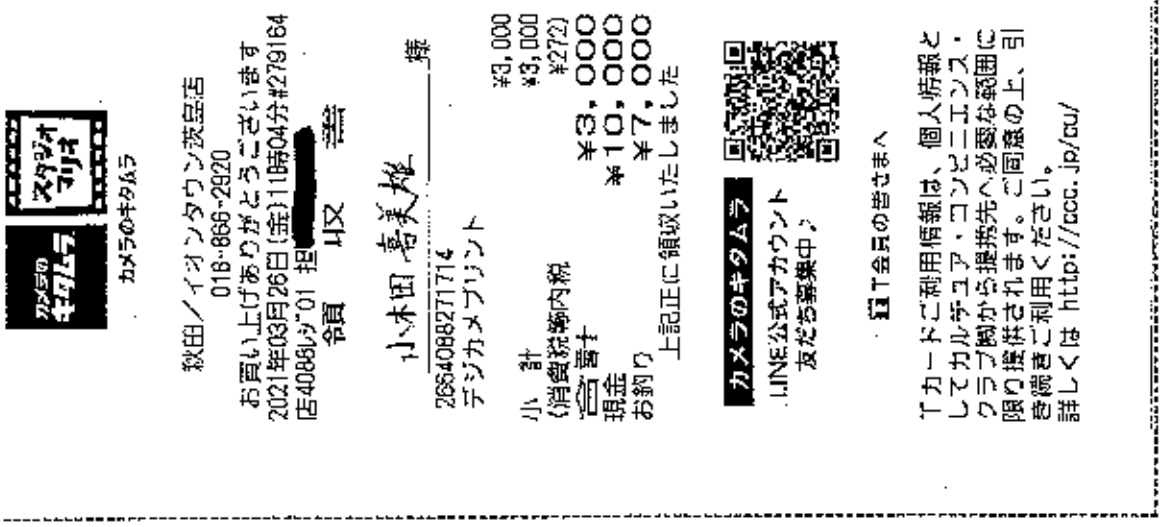

カメラのキタムラ

スタジオマリオ

カメラのキタムラ

秋田ノイオンタウン茨島店
018-866-2920
お買い上げありがとうございます
2021年03月26日(金)11時04分#279164
店4088ﾚｼﾞ01 担[redacted]
領収書

小木田 喜美雄 様
2664088271714
デジカメプリント

小計	¥3,000
(消費税等内税	¥3,000
合計	¥272)
現金	¥3,000
お釣り	¥10,000
	¥7,000

上記正に領収いたしました

カメラのキタムラ
LINE公式アカウント
友だち募集中♪

T会員の皆さまへ

Tカードご利用情報は、個人情報としてカルテュア・コンビニエンス・クラブ側から提携先へ必要な範囲に限り提供されます。ご同意の上、引き続きご利用ください。
詳しくは http://ccc.jp/cu/

政務活動費支出報告書

○政務活動費支出申出欄

申出日	2020 年 8 月 25 日	支出番号
会派名	秋水会	議員名	小木田喜美雄	

項目						支出予定年月日
	研究研修費		調査活動費		資料作成費	
○	資料購入費		広報費		広聴費	20 年 ～ 20 年
	人件費		事務所費		事務費	4 月 26 日 8 月 25 日

支出内容	按分率	支出予定金額（円）
朝日新聞購読料	／	
4月～8月	／	15,465
	／	
	合計	15,465

○政務活動費支出報告欄

代表者	報告者

支出年月日	20 年 8 月 25 日

支出内容（申出内容と変更がある場合のみ記入）	按分率	支出金額（円）
	／	15,465
	／	
	／	
	合計	15,465

領収書等添付欄　※重ならないようご注意願います。（別紙添付も可）

領収証 ASA

No. 5008 204区 171- 0
牛島南 2-1-13

小木田 喜美雄 様

年月	購読銘柄	※軽減税率対象	部数	金額
2005	朝日新聞	※	1	3,093

2020年05月分

合計金額 3,093円
内消費税 229円

8%対象 3,093円(内消費税 229円)
10%対象 0円(内消費税 0円)

2年5月24日

ASA秋田南部
ASA新屋
[illegible]

購読料のお支払いは口座引落しやクレジットカードを御利用いただけます。

ご購読ありがとうございます。上記の通り領収致しました。領収書の宛名等ご不明な点がございましたら、販売店までご連絡ください。

ASA 秋田南部 (有)旭光
代表取締役 小笠原 睿
〒010-1434 秋田市仁井田字兎内8-11
TEL 018-839-7376 FAX 018-839-7375

領収証 ASA

No. 5008 204区 171- 0
牛島南 2-1-13

小木田 喜美雄 様

年月	購読銘柄	※軽減税率対象	部数	金額
2006	朝日新聞	※	1	3,093

2020年06月分

合計金額 3,093円
内消費税 229円

8%対象 3,093円(内消費税 229円)
10%対象 0円(内消費税 0円)

2年6月26日

ASA [illegible]

購読料のお支払いは口座引落しやクレジットカードを御利用いただけます。

領収証 ASA

No. 5008 204区 171- 0
牛島南 2-1-13

小木田 喜美雄 様

年月	購読銘柄	※軽減税率対象	部数	金額
2007	朝日新聞	※	1	3,093

2020年07月分

合計金額 3,093円
内消費税 229円

8%対象 3,093円(内消費税 229円)
10%対象 0円(内消費税 0円)

2年7月26日

ASA 秋田南部 (有)旭光
代表取締役 小笠原 睿
〒010-1434 秋田市仁井田字兎内8-11
TEL 018-839-7376 FAX 018-839-7375

購読料のお支払いは口座引落しやクレジットカードを御利用いただけます。

ご購読ありがとうございます。上記の通り領収致しました。領収金額には消費税がふくまれています。

領収証 ASA

No. 5008 204区 171- 0
牛島南 2-1-13

小木田 喜美雄 様

年月	購読銘柄	※軽減税率対象	部数	金額
2004	朝日新聞	※	1	3,093

2020年04月分

合計金額 3,093円
内消費税 229円

8%対象 3,093円(内消費税 229円)
10%対象 0円(内消費税 0円)

2年4月24日

ASA 秋田南部 (有)旭光
代表取締役 小笠原 睿
〒010-1434 秋田市仁井田字兎内8-11
TEL 018-839-7376 FAX 018-839-7375

購読料のお支払いは口座引落しやクレジットカードを御利用いただけます。

ご購読ありがとうございます。上記の通り領収致しました。領収金額には消費税がふくまれています。

領収証 ASA

No. 5008 204区 171- 0
牛島南 2-1-13

小木田 喜美雄 様

年月	購読銘柄	※軽減税率対象	部数	金額
2008	朝日新聞	※	1	3,093

2020年08月分

合計金額 3,093円
内消費税 229円

8%対象 3,093円(内消費税 229円)
10%対象 0円(内消費税 0円)

2年8月26日

ASA 秋田南部 (有)旭光
代表取締役 小笠原 睿
〒010-1434 秋田市仁井田字兎内8-11
TEL 018-839-7376 FAX 018-839-7375

購読料のお支払いは口座引落しやクレジットカードを御利用いただけます。

ご購読ありがとうございます。上記の通り領収致しました。領収金額には消費税がふくまれています。

政務活動費支出報告書

○政務活動費支出申出欄

申出日	2020 年 4 月 30 日	支出番号
会派名	秋水会	議員名	小木田善美雄	

項目						支出予定年月日
	研究研修費		調査活動費		資料作成費	
○	資料購入費		広報費		広聴費	2020 年 ～ 年
	人件費		事務所費		事務費	4 月 30 日 月 日

支出内容	按分率	支出予定金額（円）
日中友好協会新聞購読料	／	
（年間分支払）	／	5,000
	／	
	合計	5,000

○政務活動費支出報告欄

代表者	報告者

支出年月日	2020 年 4 月 30 日

支出内容（申出内容と変更がある場合のみ記入）	按分率	支出金額（円）
	／	
	／	
	／	
合計		5,000



日本と中国

Japan and China Friendship Newspaper

2020 4.1

No.2239

発行／公益社団法人日本中国友好協会
（会長：丹羽宇一郎）

〒111-0043 東京都台東区駒形1-5-6 5F
TEL 03-5811-1521 FAX 03-5811-1532
E-mail kouhou@j-cfa.com
URL https://www.j-cfa.com

発行日：2020年4月1日（毎日1日発行）
1部420円（一間購読料5,000円）
昭和22年2月1日 第三種郵便物認可

[redacted]

政務活動費支出報告書

○政務活動費支出申出欄

申出日	令和 3 年 3 月 16 日	支出番号
会派名	秋水会	議員名	小木田喜美雄	

項目						支出予定年月日
	研究研修費		調査活動費		資料作成費	
○	資料購入費		広報費		広聴費	3 年 ～ 年
	人件費		事務所費		事務費	3 月 16 日 月 日

支出内容	按分率	
[自由民主]購読料	／	6,600
	／	
	／	
	合計	6,600

○政務活動費支出報告欄

代表者	報告者

支出年月日	令和 3 年 3 月 16 日

支出内容（申出内容と変更がある場合のみ記入）	按分率	支出金額（円）
	／	
	／	
	／	
	合計	6,600

令和3年3月16日

小木田　喜美雄　様

領　収　証

一金6,600円也

上記金額領収致しました。
但し　「自由民主」（令和2年4月～令和3年3月）購読料として

秋田市山王4-6-20 1F
自由民主党秋田市支部

令和３年３月５日

小木田　喜美雄　様

自由民主党秋田市支部

支部長　竹下 博英

自由民主について

早春の候、皆様には益々ご健勝のこととお慶び申し上げます。

さて、御購読戴きます「自由民主」の購読料の請求をさせて頂きます。

同封させて頂きました、振り込み用紙で郵便局よりお振り込み（手数料当支部負担）下さいますよう御願い申し上げます。

記

自由民主　　月 550 円×1 部×12 ヶ月＝6,600 円

（令和２年４月～令和３年３月分）

合 計 6,600 円

政務活動費支出報告書

○政務活動費支出申出欄

申出日	2020 年 4 月 1 日	支出番号
会派名	秋水会	議員名	小木田喜美雄	

項目						支出予定年月日
	研究研修費		調査活動費		資料作成費	2020 年 ～ 2021 年
	資料購入費		広報費		広聴費	7 月 20 日 6 月 21 日
	人件費		事務所費	○	事務費	

支出内容	按分率	支出予定金額（円）
固定電話4月～翌3月利用	／	
	／	50,000
	／	
	合計	50,000

○政務活動費支出報告欄

代表者	報告者

支出年月日	2021 年 6 月 21 日

支出内容（申出内容と変更がある場合のみ記入）		按分率	支出金額（円）
口座引落日		／	
7月20日	4月請求 ￥6,603	1 ／ 2	3,301
8月20日	5月請求 ￥6,958	1 ／ 2	3,479
9月23日	6月請求 ￥6,397	1 ／ 2	3,198
10月20日	7月請求 ￥6,531	1 ／ 2	3,265
11月20日	8月請求 ￥6,432	1 ／ 2	3,216
12月21日	9月請求 ￥7,223	1 ／ 2	3,611
1月20日	10月請求 ￥6,586	1 ／ 2	3,293
2月22日	11月請求 ￥6,442	1 ／ 2	3,221
3月22日	12月請求 ￥6,396	1 ／ 2	3,198
4月20日	1月請求 ￥6,415	1 ／ 2	3,207
5月20日	2月請求 ￥6,309	1 ／ 2	3,154
6月21日	3月請求 ￥6,414	1 ／ 2	3,207
		／	
		／	
	固定電話利用口座振替お知らせ書類届き次第提出		
		合計	39,350

NTT東日本 | 東日本電信電話株式会社 宮城事業部

TEL 0120-002-992
郵便番号：〒983-0841
仙台市宮城野区　原町
6丁目　日本郵便株式会社仙台東郵便局
私書箱2号　12
整理番号 1030012 11001 00339 00287 00*
NTT東日本料金領収証・口座振替のお知らせ
[NTT EAST Receipt/Information on current bill]

010-0066

秋田市牛島南2丁目1－13

小木田　喜美雄　様

※お問い合わせの際は、番号をよくお確かめのうえおかけください。

ご使用の電話から　局番なしの 116（無料）　携帯電話・IP電話から　0120-002-992（無料）
電話の故障は局番なしの 113（無料）　他の電話から　0120-444-113（無料）
ひかり電話の故障は 0120-000-113（無料）　受付時間　24時間ご利用可能

次回口座振替のお知らせ (Information on current bill)

2020年　8月　9日発行

日ごろ、NTT東日本をご利用いただきましてありがとうございます。
次の金額を 2020年　8月 20日ご指定の口座より振替させていただきます。　料金お問い合わせ先 0120-002-992 (無料)

お客さま電話番号等	ご請求年月	次回振替額 (Total amount due)	金融機関名	口座番号
(018)839-7075	2020年　8月分	6,958円	＊＊＊＊＊＊＊＊＊＊＊＊	＊＊＊＊

※「金融機関名」「口座番号」の表示方法の変更（表示もしくは非表示）をご希望されるお客様は、料金お問い合わせ先へご連絡下さい。

ご請求の内訳	金額（円）	お知らせ
料金収納代行サービス利用料	6,956	料金回収代行サービスをご利用になった料金です。
（合計）	6,956	詳細については、「ご利用料金内訳書」をご覧ください。

●振替日に振替ができなかった場合は、原則として振替日から起算して15日目に再度振替させていただきます。なお、再振替日に振替できなかった場合は、年14.5%（1日あたり約0.04%）の延滞利息を翌月以降の料金に加算させていただきます。

営業時間：料金お問い合わせ電話受付
午前9時～午後5時
※土曜・日曜・祝日・年末年始（12月29日～1月3日）は休業とさせていただきます。

東日本電信電話株式会社領収証 (Receipt)

お客さま氏名　小木田　喜美雄　様

2020年　8月　9日発行

お客さま電話番号等　(018)839-7075

2020年　7月分

領収金額 (Amount paid)　6,603円

内訳：電話料金等　6,603円
内訳：預金残高相当額　0円

金融機関名 ＊＊＊＊＊＊＊＊＊＊＊＊
口座番号 ＊＊＊＊

※表示方法の変更（表示もしくは非表示）をご希望されるお客さまは、料金お問い合わせ先へご連絡下さい。

上記、金額を 2020年　7月 20日口座振替により領収いたしました。

用紙税申告納付につき印紙税納付不要

NTT東日本
〒163-8019
東京都新宿区西新宿3丁目19－2

NTT東日本 | 東日本電信電話株式会社

料金お問い合わせ先(無料) 0120-002-992

社用コード 00287

ご利用料金内訳書

お客様電話番号 (018)839-7075

料金内訳名	金額(円)	税区分	ご利用期間等のお知らせ
【料金回収代行サービスご利用分】			
秋武美社(ソフトウェア請求)	6,958	東京都等	サービスご利用分
(合計)	6,958		

三者による不正な電話利用等の被害」にご注意ください

「IP-PBXソフトウェア等のご利用における、インターネット経由での内線電話端末としてのなりすまし」や、「外出先等から会社等の電話回線を利用して発信する機能を悪用した第三者不正利用」等により、高額な国際通話料金の請求が発生する事象が確認されております。
「IP-PBXソフトウェアや外出先から利用する機能等をご利用の際は、第三者が推測しやすいパスワードは設定しない」、「不要な接続環境は削除する」などのセキュリティ対策を行うなど、第三者による外部からの不正な接続による電話利用に十分にご注意ください。
詳細は下記HPにも掲載しておりますのでご覧ください。

http://www.ntt-east.co.jp/info/detail/130607_01.html

弊社設備の故障等以外の理由で発生した通話料等につきましては、弊社では一切の責任を負いかねますことをあらかじめご了承願います。

◆国際通話(発信)利用休止に関するお問い合わせ先
ひかり電話をご利用のお客様：弊社営業担当者もしくは0120-116-116
※受付時間：午前9時～午後5時(年末年始(12月29日～1月3日)を除きます)
加入電話、INS64・1500をご利用のお客様：「国際電話不取扱受付センター」
(TEL：0120-210-364)
※受付時間：平日午前9時～午後5時
※国際電話不取扱受付センターは国際電話会社各社が共同で運営しています

「フレッツ光」の料金プラン「にねん割」をご利用のお客さまへ

「フレッツ光」の料金プラン「にねん割」はご利用料金内訳書に記載の「解約金がかからない期間」を過ぎると自動更新されます。自動更新後の契約期間は24ヵ月です。自動更新をご希望されない場合はNTT東日本へご連絡が必要となります。詳しくはフレッツ公式ホームページの「サービスのお問い合わせ(https://flets.com/customer/contact.html)」をご確認ください。
なお「解約金がかからない期間」以外での「フレッツ光」の解約は、解約金[戸建て向けサービスの場合9,500円(税抜)、集合住宅向けサービスの場合1,500円(税抜)]がかかります。

ひかり電話をご利用のお客さまへ

ご利用の電話番号は、本内訳書「ひかり電話(基本料)」の「ご利用期間等のお知らせ」欄に表示されます。

ユニバーサルサービス料のご案内

ユニバーサルサービス料は、あまねく日本全国においてユニバーサルサービス(加入電話、公衆電話、緊急通報)の提供を確保するためにご負担いただく料金です。なお、ユニバーサルサービス支援機関(社団法人電気通信事業者協会)から1電話番号あたりの費用(番号単価)が公表されています。

PEFC認証
この製品は持続可能に管理された森林からの原材料および管理材が使用されています。
PEFC
PEFC101-31-44 www.pefcasia.org

小木田 喜美雄 様

BiZiMo光

請求明細情報：2020 年 4 月ご請求分

bz17757368	合計（税抜）	消費税	総合計（税込）
ご請求金額	6,004円	599円	6,603円

商品名	小計（税抜）	税額	小計（税込）	税区分
BiZiMo光 ミニ	2,980円	298円	3,278円	課税
BiZiMo光電話プラスL(基本料)	2,000円	200円	2,200円	課税
追加番号使用料	100円	10円	110円	課税
複数チャネルサービス使用料	200円	20円	220円	課税
BiZiMo光電話（通話料）	244円	24円	268円	課税
BiZiMo光電話（携帯電話等への通話料）	136円	13円	149円	課税
ナビダイヤル/テレドームへの通話料	140円	14円	154円	課税
ユニバーサルサービス料	4円	0円	4円	課税
NTTまとめて支払手数料	200円	20円	220円	課税
従量利用料	0円	0円	0円	課税

2020年7月12日

NTT東日本 | 東日本電信電話株式会社 宮城市業部

TEL(月料) 0120-002-992
通付先：〒983-0841
仙台市宮城野区 原町
6丁目 日本郵便株式会社仙台東郵便局
私書箱2号 12
社用コード 1030012 11001 00284 00244 00*
NTT東日本料金領収証・口座振替のお知らせ
[NTT EAST Receipt/Information on current bill]

010-0066
秋田市牛島南2丁目1-13

小木田 喜美雄 様

※お問い合わせの際は、番号をよくお確かめのうえおかけください。

ご注文・お問い合わせは局番なしの(113)へ(無料)	携帯電話・PHSから 0120-113-000(無料)
電話の故障は局番なしの(113)へ(無料)	携帯電話・PHSから 0120-444-113(無料)
ひかり電話の故障は0120-000-113へ(無料)	携帯電話・PHSから利用可能

次回口座振替のお知らせ (Information on current bill)

2020年 9月 8日発行

日ごろ、NTT東日本をご利用いただきましてありがとうございます。
次の金額を 2020年 9月23日ご指定の口座より振替させていただきます。

料金お問い合わせ先 0120-002-992 (無料)

お客さま電話番号等	ご請求年月	次回振替額 (Total amount due)	金融機関名	口座番号
(018)839-7075	2020年 9月分	6,397円	＊＊＊＊＊＊＊＊＊＊＊＊	＊＊＊＊

※「金融機関名」「口座番号」の表示方法の変更(表示もしくは非表示)をご希望されるお客様は、料金お問い合わせ先へご連絡下さい。

ご請求の内訳	金額(円)	お知らせ
料金回収代行サービスご利用分	6,397	料金回収代行サービスをご利用になった料金です。
(合計)	6,397	詳細については、「ご利用料金内訳書」をご覧ください。

●振替日に振替ができなかった場合は、原則として振替日から起算して15日目に再度振替させていただきます。なお、再振替日に振替できなかった場合は、年14.5%(1日あたり約0.04%)の延滞利息を翌日以降の料金に加算させていただきます。

営業時間 料金お問い合わせ電話受付
午前9時～午後5時
※土曜・日曜・祝日・年末年始(12月29日～1月3日)は休業とさせていただきます。

東日本電信電話株式会社領収証 (Receipt)

お客さま氏名 小木田 喜美雄 様

2020年 9月 8日発行

お客さま電話番号等 (018)839-7075

2020年 8月分	
領収金額 (Amount paid)	6,958円
内訳 電話料金等	6,958円
消費税相当額	0円

金融機関名 ＊＊＊＊＊＊＊＊＊＊＊＊
口座番号 ＊＊＊＊
※表示方法の変更(表示もしくは非表示)をご希望されるお客さまは、料金お問い合わせ先へご連絡下さい。

右記、金額を 2020年 8月20日口座振替により領収いたしました。

公紙税申告納付につき新宿税務料承認済	NTT東日本 〒163-8019 東京都新宿区西新宿3丁目19-2

NTT東日本 | 東日本電信電話株式会社

料金お問い合わせ先(無料) 0120-002-992

社用コード 00244

ご利用料金内訳書

お客さま電話番号 (018)839-7075

料金内訳名	金額(円)	税区分	ご利用期間等のお知らせ
【料金回収代行サービスご利用分】			
株式会社タクトルご請求分	6,397	非対象等代行サービスご利用分	
合計	6,397		

「三者による不正な電話利用等の被害」にご注意ください

「IP-PBXソフトウェア等のご利用における、インターネット経由での内線電話端末としてのなりすまし」や、「外出先等から会社等の電話回線を利用して発信する機能を悪用した第三者不正利用」等により、高額な国際通話料金の請求が発生する事象が確認されております。
「IP-PBXソフトウェアや外出先から利用する機能等をご利用の際は、第三者が推測しやすいパスワードは設定しない」、「不要な接続環境は削除する」などのセキュリティ対策を行うなど、第三者による外部からの不正な接続による電話利用に十分にご注意ください。
詳細は下記HPにも掲載しておりますのでご覧ください。

http://www.ntt-east.co.jp/info/detail/130607_01.html

弊社設備の故障等以外の理由で発生した通話料等につきましては、弊社では一切の責任を負いかねますことをあらかじめご了承願います。

◆国際通話(発信)利用休止に関するお問い合わせ先
ひかり電話をご利用のお客様：弊社営業担当者もしくは0120-116-116
※受付時間：午前9時～午後5時(年末年始(12月29日～1月3日)を除きます)
加入電話、INS64・1500をご利用のお客様：「国際電話不取扱受付センター」
(TEL：0120-210-364)
※受付時間：平日午前9時～午後5時
※国際電話不取扱受付センターは国際電話会社各社が共同で運営しています

「フレッツ光」の料金プラン「にねん割」をご利用のお客さまへ

「フレッツ光」の料金プラン「にねん割」はご利用料金内訳書に記載の「解約金がかからない期間」を過ぎると自動更新されます。自動更新後の契約期間は24ヵ月です。自動更新をご希望されない場合はNTT東日本へご連絡が必要となります。詳しくはフレッツ公式ホームページの「サービスのお問い合わせ(https://flets.com/customer/contact.html)」をご確認ください。
なお「解約金がかからない期間」以外での「フレッツ光」の解約は、解約金[戸建て向けサービスの場合9,500円(税抜)、集合住宅向けサービスの場合1,500円(税抜)]がかかります。

ひかり電話をご利用のお客さまへ

ご利用の電話番号は、本内訳書「ひかり電話(基本料)」の「ご利用期間等のお知らせ」欄に表示されます。

ユニバーサルサービス料のご案内

ユニバーサルサービス料は、あまねく日本全国においてユニバーサルサービス(加入電話、公衆電話、緊急通報)の提供を確保するためにご負担いただく料金です。なお、ユニバーサルサービス支援機関(社団法人電気通信事業者協会)から1電話番号あたりの費用(番号単位)が公表されています。

PEFC認証
この製品は持続可能に管理された森林からの原材料および管理材が使用されています。
PEFC
PEFC/01-31-64 www.pefcasia.org

小木田 喜美雄 様

BiZiMo光

請求明細情報：2020 年 5 月ご請求分

bz17757368	合計（税抜）	消費税	総合計（税込）
ご請求金額	6,327円	631円	6,958円

商品名	小計（税抜）	税額	小計（税込）	税区分
BiZiMo光 ミニ	2,980円	298円	3,278円	課税
BiZiMo光電話プラスL(基本料)	2,000円	200円	2,200円	課税
追加番号使用料	100円	10円	110円	課税
複数チャネルサービス使用料	200円	20円	220円	課税
BiZiMo光電話（通話料）	829円	82円	911円	課税
BiZiMo光電話（携帯電話等への通話料）	14円	1円	15円	課税
ユニバーサルサービス料	4円	0円	4円	課税
NTTまとめて支払手数料	200円	20円	220円	課税
従量利用料	0円	0円	0円	課税

2020年7月12日

NTT東日本 | 東日本電信電話株式会社 宮城支店

〒010-0066

秋田市牛島南2丁目1－13

小木田　喜美雄　様

〒0120-002-992
郵便先：〒983-0841
仙台市宮城野区　原町
6丁目　日本郵便株式会社仙台東郵便局
私書箱2号　12
処理コード 1030012 11001 00337 00289 00*
NTT東日本料金領収証・口座振替のお知らせ
[NTT EAST Receipt/Information on current bill]

※お問い合わせの際は、番号をよくお確かめのうえおかけください。

ご注文・お問い合わせは同番号（0120-116-008）へ（無料）　携帯電話・PHSからは（120-116-008）へ

故障・お客さま番号・ご請求内容（0120-000-113）へ（無料）　携帯電話・PHSからは有料

ケータイ電話の故障は（0120-000-115）へ（無料）　携帯電話・PHSからも利用可能

次回口座振替のお知らせ

(Information on next bill)

2020年10月　7日発行

日ごろ、ＮＴＴ東日本をご利用いただきましてありがとうございます。
次の金額を　2020年　10月　20日ご指定の口座より振替させていただきます。　料金お問い合わせ先　0120-002-992　(無料)

お客さま電話番号等	ご請求年月	次回振替額 (Total amount due)	金融機関名	口座番号
(018)839-7075	2020年10月分	6,531 円	＊＊＊＊＊＊＊＊＊＊＊＊	＊＊＊＊

※「金融機関名」「口座番号」の表示方法の変更（表示もしくは非表示）をご希望されるお客様は、料金お問い合わせ先へご連絡下さい。

ご請求の内訳	金額（円）	お知らせ
料金回収代行サービスご利用分	6,531	料金回収代行サービスをご利用いただいた料金です。
（合計）	6,531	詳細については、「ご利用料金内訳書」をご覧ください。

●振替日に振替ができなかった場合は、原則として振替日から起算して15日目に再度振替させていただきます。なお、再振替日に振替できなかった場合は、年14.5%（1日あたり約0.04%）の延滞利息を翌月以降の料金に加算させていただきます。

営業時間　料金お問い合わせ電話受付
午前9時～午後5時
※土曜・日曜・祝日・年末年始（12月29日～1月3日）は休業とさせていただきます。

東日本電信電話株式会社領収証 (Receipt)

お客さま氏名　小木田　喜美雄　様

2020年10月　7日発行

お客さま電話番号等　(018)839-7075

2020年　9月分

領収金額 (Amount paid)　6,397 円

内訳		
	電話料金等	6,397 円
	消費税相当額	0 円

金融機関名　＊＊＊＊＊＊＊＊＊＊＊＊
口座番号　＊＊＊＊

※表示方法の変更（表示もしくは非表示）をご希望されるお客さまは、料金お問い合わせ先へご連絡下さい。

上記、金額を　2020年　9月　23日口座振替により領収いたしました。

印紙税申告特例適用につき郵便局検印省略

NTT東日本
〒163-8019
東京都新宿区西新宿
3丁目19－2

NTT東日本 | 東日本電信電話株式会社

料金お問い合わせ先(無料)　0120-002-992

社用コード 00289

ご利用料金内訳書

(お客さま電話番号 018-839-7075)

料金内訳名	金額(円)	税区分	ご利用期間等のお知らせ
【料金回収代行サービスご利用分】			
株式会社アクセルご請求分	6,531	非対象等サービスご利用分。	
(合計)	6,531		

「三者による不正な電話利用等の被害」にご注意ください

「IP-PBXソフトウェア等のご利用における、インターネット経由での内線電話端末としてのなりすまし」や、「外出先等から会社等の電話回線を利用して発信する機能を悪用した第三者不正利用」等により、高額な国際通話料金の請求が発生する事象が確認されております。
「IP-PBXソフトウェアや外出先から利用する機能等をご利用の際は、第三者が推測しやすいパスワードは設定しない」、「不要な接続環境は削除する」などのセキュリティ対策を行うなど、第三者による外部からの不正な接続による電話利用に十分にご注意ください。
詳細は下記HPにも掲載しておりますのでご覧ください。

http://www.ntt-east.co.jp/info/detail/130607_01.html

弊社設備の故障等以外の理由で発生した通話料等につきましては、弊社では一切の責任を負いかねますことをあらかじめご了承願います。

◆国際通話(発信)利用休止に関するお問い合わせ先
ひかり電話をご利用のお客様：弊社営業担当者もしくは0120-116-116
※受付時間：午前9時～午後5時(年末年始(12月29日～1月3日)を除きます)
加入電話、INS64・1500をご利用のお客様：「国際電話不取扱受付センター」
(TEL：0120-210-364)
※受付時間：平日午前9時～午後5時
※国際電話不取扱受付センターは国際電話会社各社が共同で運営しています

「フレッツ光」の料金プラン「にねん割」をご利用のお客さまへ

「フレッツ光」の料金プラン「にねん割」はご利用料金内訳書に記載の「解約金がかからない期間」を過ぎると自動更新されます。自動更新後の契約期間は24カ月です。自動更新をご希望されない場合はNTT東日本へご連絡が必要となります。詳しくはフレッツ公式ホームページの「サービスのお問い合わせ(https://flets.com/customer/contact.html)」をご確認ください。
なお「解約金がかからない期間」以外での「フレッツ光」の解約は、解約金[戸建て向けサービスの場合9,500円(税抜)、集合住宅向けサービスの場合1,500円(税抜)]がかかります。

ひかり電話をご利用のお客さまへ

ご利用の電話番号は、本内訳書「ひかり電話(基本料)」の「ご利用期間等のお知らせ」欄に表示されます。

ユニバーサルサービス料のご案内

ユニバーサルサービス料は、あまねく日本全国においてユニバーサルサービス(加入電話、公衆電話、緊急通報)の提供を確保するためにご負担いただく料金です。なお、ユニバーサルサービス支援機関(社団法人電気通信事業者協会)から1電話番号あたりの費用(番号単価)が公表されています。

PEFC認証
この製品は持続可能に管理された森林からの原材料および資源材が使用されています。
PEFC™
PEFC/01-41-44 www.pefcasia.org

小木田 喜美雄 様

BiZiMo光

請求明細情報：2020 年 6 月ご請求分

bz17757368	合計（税抜）	消費税	総合計（税込）
ご請求金額	5,817円	580円	6,397円

商品名	小計（税抜）	税額	小計（税込）	税区分
BiZiMo光 ミニ	2,980円	298円	3,278円	課税
BiZiMo光電話プラスL(基本料)	2,000円	200円	2,200円	課税
追加番号使用料	100円	10円	110円	課税
複数チャネルサービス使用料	200円	20円	220円	課税
BiZiMo光電話（通話料）	306円	30円	336円	課税
BiZiMo光電話（携帯電話等への通話料）	27円	2円	29円	課税
ユニバーサルサービス料	4円	0円	4円	課税
NTTまとめて支払手数料	200円	20円	220円	課税
従量利用料	0円	0円	0円	課税

2020年11月16日

NTT東日本 | 東日本電信電話株式会社 宮城支業部

TEL 0120-002-992
〒983-0841
仙台市宮城野区 原町
6丁目 日本郵便株式会社仙台東郵便局
私書箱2号 12
社内コード 1030012 11001 00295 00254 00※
NTT東日本料金領収証・口座振替のお知らせ
[NTT EAST Receipt/Information on current bill]

010-0066
秋田市牛島南2丁目1-13
小木田 喜美雄 様

※お問い合わせの際は、番号をよくお確かめのうえおかけください。
ご不明・お問い合わせ番号のご案内（無料） 携帯電話・PHS・IP電話 0120-あけて-002-992
電話の故障は局番なしの113へ（無料） 携帯電話・PHS・IP電話 0120-113-113
ご契約の解約は0120-000-104へ（無料） 携帯電話・PHSからご利用可能

次回口座振替のお知らせ
(Information on current bill)

2020年11月 9日発行

日ごろ、NTT東日本をご利用いただきましてありがとうございます。
次の金額を 2020年11月20日ご提示の口座より振替させていただきます。 料金お問い合わせ先 0120-002-992 (無料)

お客さま電話番号等	ご請求年月	次回振替額 (Total amount due)	金融機関名	口座番号
(018)839-7075	2020年11月分	6,432 円	＊＊＊＊＊＊＊＊＊＊＊＊	＊＊＊＊

※[金融機関名][口座番号]の表示方法の変更（表示もしくは非表示）をご希望されるお客様は、料金お問い合わせ先へご連絡下さい。

ご請求の内訳	金額（円）	お知らせ
料金回収代行サービスご利用分	8,432	料金回収代行サービスをご利用になった料金です。
（合計）	8,432	詳細については、「ご利用料金内訳書」をご覧ください。

●振替日に振替ができなかった場合は、原則として振替日から起算して15日目に再度振替させていただきます。なお、再振替日に振替できなかった場合は、年14.5%（1日あたり約0.04%）の延滞利息を翌月以降の料金に加算させていただきます。

営業時間
料金お問い合わせ電話受付
午前9時～午後5時
※土曜・日曜・祝日・年末年始（12月29日～1月3日）は休業とさせていただきます。

東日本電信電話株式会社領収証 (Receipt)

お客さま氏名 小木田 喜美雄 様

2020年11月 9日発行

お客さま電話番号等 (018)839-7075

2020年 10月分

領収金額 (Amount paid) 6,531 円

内訳		
	電話料金等	6,531 円
	消費税相当額	0 円

金融機関名 ＊＊＊＊＊＊＊＊＊＊＊＊
口座番号 ＊＊＊＊

※表示方法の変更（表示もしくは非表示）をご希望されるお客さまは、料金お問い合わせ先へご連絡下さい。

印紙税申告納付につき新宿税務署承認済

NTT東日本
〒163-8019
東京都新宿区西新宿
3丁目19-2

NTT東日本 | 東日本電信電話株式会社
料金お問い合わせ先(無料) 0120-002-992

社用コード 00254

ご利用料金内訳書

お客さま電話番号等 (018)859-7075

料金内訳名	金額(円)	税区分	ご利用期間等のお知らせ
【料金回収代行サービスご利用分】			
[redacted]	6,432	[redacted]	サービスご利用分
合計	6,432		

「第三者による不正な電話利用等の被害」にご注意ください

「IP-PBXソフトウェア等のご利用における、インターネット経由での内線電話端末としてのなりすまし」や、「外出先等から会社等の電話回線を利用して発信する機能を悪用した第三者不正利用」等により、高額な国際通話料金の請求が発生する事象が確認されております。
「IP-PBXソフトウェアや外出先から利用する機能等をご利用の際は、第三者が推測しやすいパスワードは設定しない」、「不要な接続番号は削除する」などのセキュリティ対策を行うなど、第三者による外部からの不正な接続による電話利用に十分にご注意ください。
詳細は下記HPにも掲載しておりますのでご覧ください。

http://www.ntt-east.co.jp/info/detail/130607_01.html

弊社設備の故障等以外の理由で発生した通話料等につきましては、弊社では一切の責任を負いかねますことをあらかじめご了承願います。

◆国際通話(発信)利用休止に関するお問い合わせ先
ひかり電話をご利用のお客様:弊社営業担当者もしくは0120-116-116
※受付時間:午前9時~午後5時(年末年始(12月29日~1月3日)を除きます)
加入電話、INS64・1500をご利用のお客様:「国際電話不取扱受付センター」(TEL:0120-210-364)
※受付時間:平日午前9時~午後5時
※国際電話不取扱受付センターは国際電話会社各社が共同で運営しています

「フレッツ光」の料金プラン「にねん割」をご利用のお客さまへ

「フレッツ光」の料金プラン「にねん割」はご利用料金内訳書に記載の「解約金がかからない期間」を過ぎると自動更新されます。自動更新後の契約期間は24カ月です。自動更新をご希望されない場合はNTT東日本へご連絡が必要となります。詳しくはフレッツ公式ホームページの「サービスのお問い合わせ(https://flets.com/customer/contact.html)」をご確認ください。
なお「解約金がかからない期間」以外での「フレッツ光」の解約は、解約金[戸建て向けサービスの場合9,500円(税抜)、集合住宅向けサービスの場合1,500円(税抜)]がかかります。

ひかり電話をご利用のお客さまへ

ご利用の電話番号は、本内訳書「ひかり電話(基本料)」の「ご利用期間等のお知らせ」欄に表示されます。

ユニバーサルサービス料のご案内

ユニバーサルサービス料は、あまねく日本全国においてユニバーサルサービス(加入電話、公衆電話、緊急通報)の提供を確保するためにご負担いただく料金です。なお、ユニバーサルサービス支援機関(社団法人電気通信事業者協会)から1回線番号あたりの費用(番号単価)が公表されています。

PEFC認証
この製品は持続可能に管理された森林からの原材料および責任ある原材料が使用されています。
PEFC
PEFC/01-31-44 www.pefcasia.org

小木田 喜美雄 様

BiZiMo光

請求明細情報：2020 年 7 月ご請求分

bz17757368	合計（税抜）	消費税	総合計（税込）
ご請求金額	5,939円	592円	6,531円

商品名	小計（税抜）	税額	小計（税込）	税区分
BiZiMo光 ミニ	2,980円	298円	3,278円	課税
BiZiMo光電話プラスL(基本料)	2,000円	200円	2,200円	課税
追加番号使用料	100円	10円	110円	課税
複数チャネルサービス使用料	200円	20円	220円	課税
BiZiMo光電話（通話料）	428円	42円	470円	課税
BiZiMo光電話（携帯電話等への通話料）	27円	2円	29円	課税
ユニバーサルサービス料	4円	0円	4円	課税
NTTまとめて支払手数料	200円	20円	220円	課税
従量利用料	0円	0円	0円	課税

2020年11月16日

NTT東日本 | 東日本電信電話株式会社 宮城事業部

〒010-0066

秋田市牛島南2丁目1-13

小木田　喜美雄　様

〒0120-002-992
送付先：〒983-0841
仙台市宮城野区　原町
6丁目　日本郵便株式会社仙台東郵便局
私書箱2号　12
社用コード 1030012 11001 00339 00293 00*
NTT東日本料金領収証・口座振替のお知らせ
[NTT EAST Receipt/Information on current bill]

※お問い合わせの際は、番号をよくお確かめのうえおかけください。

ご利用いただけます。（無料）　受付時間　9:00～17:00
電話の取扱は、おもて面の「1.6.」（裏面）　携帯電話・PHSからは
ありますご料金お客様は0120-000-113へ（無料）　利用可能

次回口座振替のお知らせ
(Information on current bill)

2020年12月　8日発行

日ごろ、NTT東日本をご利用いただきましてありがとうございます。
次の金額を 2020年 12月 21 日ご指定の口座より振替させていただきます。　料金お問い合わせ先 0120-002-992 (無料)

お客さま電話番号等	ご請求年月	次回振替額 (Total amount due)	金融機関名	口座番号
(018)839-7075	2020年12月分	7,223 円	＊＊＊＊＊＊＊＊＊＊＊＊	＊＊＊＊

※「金融機関名」「口座番号」の表示方法の変更（表示もしくは非表示）をご希望されるお客様は、料金お問い合わせ先へご連絡下さい。

ご請求の内訳	金額（円）	お知らせ
料金回収代行サービスをご利用分	7,223	料金回収代行サービスをご利用になった料金です。
（合計）	7,223	詳細については、「ご利用料金内訳書」をご覧ください。

●振替日に振替ができなかった場合は、原則として振替日から起算して15日目に再度振替させていただきます。なお、再振替日に振替できなかった場合は、年14.5%（1日あたり約0.04%）の延滞利息を翌月以降の料金に加算させていただきます。

営業時間　料金お問い合わせ電話受付
午前9時～午後5時
※土曜・日曜・祝日・年末年始（12月29日～1月3日）は休業とさせていただきます。

東日本電信電話株式会社領収証 (Receipt)

お客さま氏名　小木田　喜美雄　様

2020年12月　8日発行

お客さま電話番号等　(018)839-7075

2020年 11月分

領収金額 (Amount paid)　6,432 円

内訳		
	電話料金等	6,432 円
	消費税相当額	0 円

金融機関名 ＊＊＊＊＊＊＊＊＊＊＊＊
口座番号 ＊＊＊＊
※表示方法の変更（表示もしくは非表示）をご希望されるお客さまは、料金お問い合わせ先へご連絡下さい。

印紙税申告納付につき新宿税務署承認済

NTT東日本
〒163-8019
東京都新宿区西新宿
3丁目19-2

NTT東日本 | 東日本電信電話株式会社

料金お問い合わせ先(無料) 0120-002-992

社用コード 00293

ご利用料金内訳書

お客様電話番号等 (018)839-7075

料金内訳名	金額(円)	税区分	ご利用期間等のお知らせ
【料金回取代行サービスご利用分】			
株式会社マイセルご請求分	7,223	非交換等サービスご利用分	
合計	7,223		

三者による不正な電話利用等の被害」にご注意ください

「IP-PBXソフトウェア等のご利用における、インターネット経由での内線電話端末としてのなりすまし」や、「外出先等から会社等の電話回線を利用して発信する機能を悪用した第三者不正利用」等により、高額な国際通話料金の請求が発生する事象が確認されております。
「IP-PBXソフトウェアや外出先から利用する機能等をご利用の際は、第三者が推測しやすいパスワードは設定しない」、「不要な接続環境は削除する」などのセキュリティ対策を行うなど、第三者による外部からの不正な接続による電話利用に十分にご注意ください。
詳細は下記HPにも掲載しておりますのでご覧ください。

http://www.ntt-east.co.jp/info/detail/130607_01.html

弊社設備の故障等以外の理由で発生した通話料等につきましては、弊社では一切の責任を負いかねますことをあらかじめご了承願います。

◆国際通話(発信)利用休止に関するお問い合わせ先
ひかり電話をご利用のお客様：弊社営業担当者もしくは0120-116-116
※受付時間：午前9時～午後5時(年末年始(12月29日～1月3日)を除きます)
加入電話、INS64・1500をご利用のお客様：「国際電話不取扱受付センター」
(TEL：0120-210-364)
※受付時間：平日午前9時～午後5時
※国際電話不取扱受付センターは国際電話会社各社が共同で運営しています

「フレッツ光」の料金プラン「にねん割」をご利用のお客さまへ

「フレッツ光」の料金プラン「にねん割」はご利用料金内訳書に記載の「解約金がかからない期間」を過ぎると自動更新されます。自動更新後の契約期間は24ヵ月です。自動更新をご希望されない場合はNTT東日本へご連絡が必要となります。詳しくはフレッツ公式ホームページの「サービスのお問い合わせ(https://flets.com/customer/contact.html)」をご確認ください。
なお「契約金がかからない期間」以外での「フレッツ光」の解約は、解約金[戸建て向けサービスの場合9,500円(税抜)、集合住宅向けサービスの場合1,500円(税抜)]がかかります。

ひかり電話をご利用のお客さまへ

ご利用の電話番号は、本内訳書「ひかり電話(基本料)」の「ご利用期間等のお知らせ」欄に表示されます。

ユニバーサルサービス料のご案内

ユニバーサルサービス料は、あまねく日本全国においてユニバーサルサービス(加入電話、公衆電話、緊急通報)の提供を確保するためにご負担いただく料金です。なお、ユニバーサルサービス支援機関(社団法人電気通信事業者協会)から1電話番号あたりの費用(番号単価)が公表されています。

PEFC認証
この製品は持続可能に管理された森林からの原材料および管理材が使用されています。
PEFC
PEFC/01-31-44 www.pefcasia.org

小木田 喜美雄 様

請求明細情報：2020 年 8 月ご請求分

BiZiMo光

bz17757368	合計（税抜）	消費税	総合計（税込）
ご請求金額	5,849円	583円	6,432円

商品名	小計（税抜）	税額	小計（税込）	税区分
BiZiMo光 ミニ	2,980円	298円	3,278円	課税
BiZiMo光電話プラスL(基本料)	2,000円	200円	2,200円	課税
追加番号使用料	100円	10円	110円	課税
複数チャネルサービス使用料	200円	20円	220円	課税
BiZiMo光電話（通話料）	278円	27円	305円	課税
BiZiMo光電話（携帯電話等への通話料）	27円	2円	29円	課税
ナビダイヤル/テレドームへの通話料	60円	6円	66円	課税
ユニバーサルサービス料	4円	0円	4円	課税
NTTまとめて支払手数料	200円	20円	220円	課税
従量利用料	0円	0円	0円	課税

2020年11月16日

NTT東日本 | 東日本電信電話株式会社 宮城事業部

TEL 0120-002-992
郵便番号：〒983-0841
仙台市宮城野区 原町
6丁目 日本郵便株式会社仙台東郵便局
私書箱2号 12
社用コード 1030012 11001 00292 00252 00*
NTT東日本料金領収証・口座振替のお知らせ
[NTT EAST Receipt/Information on current bill]

010-0066
秋田市牛島南2丁目1-13

小木田 喜美雄 様

※お問い合わせの際は、番号をよくお確かめのうえおかけください。

ご注文・お問い合わせは携帯なしの「0120」（無料）	携帯電話・PHSからは 0120-000-113（無料）
電話の故障は局番なしの「113」（無料）	携帯電話・PHSからは 0120-444-113（無料）
ひかり電話の故障は0120-000-113（無料）	携帯電話・PHSからは0120-000-113（無料）

次回口座振替のお知らせ
(Information on current bill)

2021年 1月10日発行

日ごろ、NTT東日本をご利用いただきましてありがとうございます。
次の金額を 2021年 1月20日ご指定の口座より振替させていただきます。

料金お問い合わせ先 0120-002-992 (無料)

お客さま電話番号等	ご請求年月	次回振替額 (Total amount paid)	金融機関名	口座番号
(018)839-7075	2021年 1月分	6,586 円	＊＊＊＊＊＊＊＊＊＊＊＊	＊＊＊＊

※「金融機関名」「口座番号」の表示方法の変更（表示もしくは非表示）をご希望されるお客様は、料金お問い合わせ先へご連絡下さい。

ご請求の内訳	金額（円）	お知らせ
料金回収代行サービスご利用分	6,586	料金回収代行サービスをご利用になった料金です。
（合計）	6,586	詳細については、「ご利用料金内訳書」をご覧ください。

●振替日に振替ができなかった場合は、原則として振替日から起算して15日目に再度振替させていただきます。なお、再振替日に振替できなかった場合は、年14.5%（1日あたり約0.04%）の延滞利息を翌月以降の料金に加算させていただきます。

営業時間 料金お問い合わせ電話受付
午前9時～午後5時
※土曜・日曜・祝日・年末年始（12月29日～1月3日）は休業とさせていただきます。

東日本電信電話株式会社領収証 (Receipt)

お客さま氏名 小木田 喜美雄 様

2021年 1月10日発行

お客さま電話番号等 (018)839-7075

2020年 12月分

領収金額 (Amount paid)		7,223 円
内訳	電話料金等	7,223 円
	消費税相当額	0 円

金融機関名 ＊＊＊＊＊＊＊＊＊＊＊＊
口座番号 ＊＊＊＊

※表示方法の変更（表示もしくは非表示）をご希望されるお客さまは、料金お問い合わせ先へご連絡下さい。

右記、金額を 2020年 12月21日口座振替により領収いたしました。

印紙税申告納付につき新宿税務署承認済

NTT東日本
〒163-8019
東京都新宿区西新宿3丁目19-2

NTT東日本 | 東日本電信電話株式会社

料金お問い合わせ先(無料) 0120-002-992

社用コード 00252

ご利用料金内訳書

お客さま電話番号 (018)839-7075

料金内訳名	金額(円)	税区分	ご利用期間等のお知らせ
【料金回収代行サービスご利用分】			
株式会社アクセル(清算分)	6,586	非[illegible]	[illegible]ご利用分)
(合計)	6,586		

三者による不正な電話利用等の被害」にご注意ください

「IP-PBXソフトウェア等のご利用における、インターネット経由での内線電話端末としてのなりすまし」や、「外出先等から会社等の電話回線を利用して発信する機能を悪用した第三者不正利用」等により、高額な国際通話料金の請求が発生する事象が確認されております。
「IP-PBXソフトウェアや外出先から利用する機能等をご利用の際は、第三者が推測しやすいパスワードは設定しない」、「不要な接続環境は削除する」などのセキュリティ対策を行うなど、第三者による外部からの不正な接続による電話利用に十分にご注意ください。
詳細は下記HPにも掲載しておりますのでご覧ください。

http://www.ntt-east.co.jp/info/detail/130607_01.html

弊社設備の故障等以外の理由で発生した通話料等につきましては、弊社では一切の責任を負いかねますことをあらかじめご了承願います。

◆国際通話(発信)利用休止に関するお問い合わせ先
ひかり電話をご利用のお客様：弊社営業担当者もしくは0120-116-116
※受付時間：午前9時～午後5時(年末年始(12月29日～1月3日)を除きます)
加入電話、INS64・1500をご利用のお客様：「国際電話不取扱受付センター」(TEL：0120-210-364)
※受付時間：平日午前9時～午後5時
※国際電話不取扱受付センターは国際電話会社各社が共同で運営しています

「フレッツ光」の料金プラン「にねん割」をご利用のお客さまへ

「フレッツ光」の料金プラン「にねん割」はご利用料金内訳書に記載の「解約金がかからない期間」を過ぎると自動更新されます。自動更新後の契約期間は24ヵ月です。自動更新をご希望されない場合はNTT東日本へご連絡が必要となります。詳しくはフレッツ公式ホームページの「サービスのお問い合わせ(https://flets.com/customer/contact.html)」をご確認ください。
なお「解約金がかからない期間」以外での「フレッツ光」の解約は、解約金[戸建て向けサービスの場合9,500円(税抜)、集合住宅向けサービスの場合1,500円(税抜)]がかかります。

ひかり電話をご利用のお客さまへ

ご利用の電話番号は、本内訳書「ひかり電話(基本料)」の「ご利用期間等のお知らせ」欄に表示されます。

ユニバーサルサービス料のご案内

ユニバーサルサービス料は、あまねく日本全国においてユニバーサルサービス(加入電話、公衆電話、緊急通報)の提供を確保するためにご負担いただく料金です。なお、ユニバーサルサービス支援機関(社団法人電気通信事業者協会)から1電話番号あたりの費用(番号単価)が公表されています。

PEFC認証
この製品は持続可能に管理された森林からの原材料および管理材が使用されています。
PEFC
PEFC/01-31-44 www.pefcasia.org

小木田 喜美雄 様

請求明細情報：2020 年 9 月ご請求分

BiZiMo光

bz17757368	合計（税抜）	消費税	総合計（税込）
ご請求金額	6,568円	655円	7,223円

商品名	小計（税抜）	税額	小計（税込）	税区分
BiZiMo光 ミニ	2,980円	298円	3,278円	課税
BiZiMo光電話プラスL(基本料)	2,000円	200円	2,200円	課税
追加番号使用料	100円	10円	110円	課税
複数チャネルサービス使用料	200円	20円	220円	課税
BiZiMo光電話（通話料）	1,047円	104円	1,151円	課税
BiZiMo光電話（携帯電話等への通話料）	27円	2円	29円	課税
ナビダイヤル／テレドームへの通話料	10円	1円	11円	課税
ユニバーサルサービス料	4円	0円	4円	課税
NTTまとめて支払手数料	200円	20円	220円	課税
従量利用料	0円	0円	0円	課税

2021年2月7日

NTT東日本 | 東日本電信電話株式会社 宮城事業部

010-0066

秋田市牛島南2丁目1-13

小木田　喜美雄　様

TEL (無料) 0120-002-992
返付先：〒983-0841
仙台市宮城野区　原町
6丁目　日本郵便株式会社仙台東郵便局
私書箱2号　　12
社用コード 1030012 11001 00344 00292 00*
NTT東日本料金領収証・口座振替のお知らせ
[NTT EAST Receipt/Information on current bill]

※お問い合わせの際は、番号をよくお確かめのうえおかけください。

ご注文・お問い合わせは局番なしの116へ(無料)	携帯電話・PHSからは 0120-116-000(無料)
電話の故障は局番なしの113へ(無料)	携帯電話・PHSからは 0120-444-113(無料)
しかり電話の故障は0120-000-116へ(無料)	携帯電話・PHSからも利用可能

次回口座振替のお知らせ (Information on current bill)

2021年　2月　8日発行

日ごろ、NTT東日本をご利用いただきましてありがとうございます。
次の金額を 2021年　2月22日ご指定の口座より振替させていただきます。　料金お問い合わせ先 0120-002-992 (無料)

お客さま電話番号等	ご請求年月	次回振替額 (Total amount due)	金融機関名	口座番号
(018)839-7075	2021年　2月分	6,442 円	＊＊＊＊＊＊＊＊＊＊＊＊	＊＊＊＊

※「金融機関名」「口座番号」の表示方法の変更(表示もしくは非表示)をご希望されるお客様は、料金お問い合わせ先へご連絡下さい。

ご請求の内訳	金額(円)	お知らせ
料金回収代行サービスご利用分	6,442	料金回収代行サービスをご利用になった料金です。
(合計)	6,442	詳細については、「ご利用料金内訳書」をご覧ください。

●振替日に振替ができなかった場合は、原則として振替日から起算して15日目に再度振替させていただきます。なお、再振替日に振替できなかった場合は、年14.5%(1日あたり約0.04%)の延滞利息を翌月以降の料金に加算させていただきます。

営業時間	料金お問い合わせ電話受付
	午前9時～午後5時 ※土曜・日曜・祝日・年末年始(12月29日～1月3日)は休業とさせていただきます。

東日本電信電話株式会社領収証 (Receipt)

お客さま氏名　小木田　喜美雄　様　　2021年　2月　8日発行

お客さま電話番号等　(018)839-7075

2021年　1月分	
領収金額 (Amount paid)	6,586 円
内訳 電話料金等	6,586 円
消費税相当額	0 円

金融機関名 ＊＊＊＊＊＊＊＊＊＊＊＊
口座番号 ＊＊＊＊
※表示方法の変更(表示もしくは非表示)をご希望されるお客さまは、料金お問い合わせ先へご連絡下さい。

右記、金額を 2021年　1月20日口座振替により領収いたしました。

印紙税申告納付につき新宿税務署承認済

NTT東日本
〒163-8019
東京都新宿区西新宿
3丁目19-2

NTT東日本 | 東日本電信電話株式会社

料金お問い合わせ先(無料) 0120-002-992

社用コード 00292

ご利用料金内訳書

お客さま電話番号等：(018)839-7075

料金内訳名	金額(円)	税区分	ご利用期間等のお知らせ
【料金回収代行サービスご利用分】			
株式会社アクセリア請求分	6,442	非対象ヨリ[illegible]ご利用分	
〈合〉計	6,442		

三者による不正な電話利用等の被害」にご注意ください

「IP-PBXソフトウェア等のご利用における、インターネット経由での内線電話端末としてのなりすまし」や、「外出先等から会社等の電話回線を利用して発信する機能を悪用した第三者不正利用」等により、高額な国際通話料金の請求が発生する事象が確認されております。
「IP-PBXソフトウェアや外出先から利用する機能等をご利用の際は、第三者が推測しやすいパスワードは設定しない」、「不要な接続環境は削除する」などのセキュリティ対策を行うなど、第三者による外部からの不正な接続による電話利用に十分にご注意ください。
詳細は下記HPにも掲載しておりますのでご覧ください。

http://www.ntt-east.co.jp/info/detail/130607_01.html

弊社設備の故障等以外の理由で発生した通話料等につきましては、弊社では一切の責任を負いかねますことをあらかじめご了承願います。

◆国際通話(発信)利用休止に関するお問い合わせ先
ひかり電話をご利用のお客様：弊社営業担当者もしくは0120-116-116
※受付時間：午前9時～午後5時(年末年始(12月29日～1月3日)を除きます)
加入電話、INS64・1500をご利用のお客様：「国際電話不取扱受付センター」
(TEL：0120-210-364)
※受付時間：平日午前9時～午後5時
※国際電話不取扱受付センターは国際電話会社各社が共同で運営しています

「フレッツ光」の料金プラン「にねん割」をご利用のお客さまへ

「フレッツ光」の料金プラン「にねん割」はご利用料金内訳書に記載の「解約金がかからない期間」を過ぎると自動更新されます。自動更新後の契約期間は24ヵ月です。自動更新をご希望されない場合はNTT東日本へご連絡が必要となります。詳しくはフレッツ公式ホームページの「サービスのお問い合わせ(https://flets.com/customer/contact.html)」をご確認ください。
なお「解約金がかからない期間」以外での「フレッツ光」の解約は、解約金[戸建て向けサービスの場合9,500円(税抜)、集合住宅向けサービスの場合1,500円(税抜)]がかかります。

ひかり電話をご利用のお客さまへ

ご利用の電話番号は、本内訳書「ひかり電話(基本料)」の「ご利用期間等のお知らせ」欄に表示されます。

ユニバーサルサービス料のご案内

ユニバーサルサービス料は、あまねく日本全国においてユニバーサルサービス(加入電話、公衆電話、緊急通報)の提供を確保するためにご負担いただく料金です。なお、ユニバーサルサービス支援機関(社団法人電気通信事業者協会)から1電話番号あたりの費用(番号単価)が公表されています。

PEFC認証
この製品は持続可能に管理された森林からの原材料および管理材が使用されています。
PEFC
PEFC/01-34-44 www.pefcasia.org

小木田 喜美雄 様

請求明細情報：2020 年 10 月ご請求分

bz17757368	合計（税抜）	消費税	総合計（税込）
ご請求金額	5,988円	598円	6,586円

商品名	小計（税抜）	税額	小計（税込）	税区分
BiZiMo光 ミニ	2,980円	298円	3,278円	課税
BiZiMo光電話プラスL(基本料)	2,000円	200円	2,200円	課税
追加番号使用料	100円	10円	110円	課税
複数チャネルサービス使用料	200円	20円	220円	課税
BiZiMo光電話（通話料）	333円	33円	366円	課税
BiZiMo光電話（携帯電話等への通話料）	171円	17円	188円	課税
ユニバーサルサービス料	4円	0円	4円	課税
NTTまとめて支払手数料	200円	20円	220円	課税
従量利用料	0円	0円	0円	課税

2021年2月7日

NTT東日本 | 東日本電信電話株式会社 宮城事業部

〒010-0066

秋田市牛島南2丁目1-13

小木田　喜美雄　様

TEL 0120-002-992

連付先：〒983-0841
仙台市宮城野区　原町
6丁目　日本郵便株式会社仙台東郵便局
私書箱3号　12

4150150

J00 2 D0 C

NTT東日本料金領収証・口座振替のお知らせ
[NTT EAST Receipt/Information on current bill]

※お問い合わせの際は、番号をよくお確かめのうえおかけください。

ご契約・お問い合わせは局番なしで116へ（無料）　携帯電話・PHSからは 0120-116-000（無料）

工事の申込は局番なしで113へ（無料）　携帯電話・PHSからは 0120-113-000（無料）

ケガや地震などの際は0120-444-113へ（無料）　携帯電話・PHSからも利用可能

次回口座振替のお知らせ
(Information on current bill)

2021年　3月　8日発行

日ごろ、ＮＴＴ東日本をご利用いただきましてありがとうございます。
次の金額を　2021年　3月 22 日ご指定の口座より振替させていただきます。

料金お問い合わせ先 0120-002-992 (無料)

お客さま電話番号等	ご請求年月	次回振替額 (Total amount due)	金融機関名	口座番号
(018)839-7075	2021年　3月分	6,396 円	＊＊＊＊＊＊＊＊＊＊＊＊	＊＊＊＊

※「金融機関名」「口座番号」の表示方法の変更（表示もしくは非表示）をご希望されるお客様は、料金お問い合わせ先へご連絡ください。

ご請求の内訳	金額（円）	お知らせ
料金回収代行サービスご利用分	6,396	料金回収代行サービスをご利用になった料金です。
（合計）	6,396	詳細については、「ご利用料金内訳書」をご覧ください。

●振替日に振替ができなかった場合は、原則として振替日から起算して15日目に再度振替させていただきます。なお、再振替日に振替できなかった場合は、年14.5%（1日あたり約0.04%）の延滞利息を翌日以降の料金に加算させていただきます。

営業時間：料金お問い合わせ兼領収
午前9時～午後5時
※土曜・日曜・祝日・年末年始（12月29日～1月3日）は休業とさせていただきます。

東日本電信電話株式会社領収証 (Receipt)

お客さま氏名　小木田　喜美雄　様

2021年　3月　8日発行

お客さま電話番号等　(018)839-7075

2021年　2月分

領収金額 (Amount paid)　6,442 円

内訳		
	電話料金等	6,442 円
	消費税相当額	0 円

金融機関名 ＊＊＊＊＊＊＊＊＊＊＊＊
口座番号 ＊＊＊＊
※表示方法の変更（表示もしくは非表示）をご希望されるお客さまは、料金お問い合わせ先へご連絡下さい。

右記、金額を　2021年　2月 22 日口座振替により領収いたしました。

印紙税申告納付につき新宿税務署承認済

NTT東日本
〒163-8019
東京都新宿区西新宿
3丁目19-2

NTT東日本 | 東日本電信電話株式会社

料金お問い合わせ先(無料) 0120-002-992

社用コード 00254

ご利用料金内訳書

お客様ご電話番号 (018)839-7075

料金内訳名	金額(円)	税区分	ご利用期間等のお知らせ
【料金回収代行サービスご利用分】			
株式会社アクセルご請求分	6,896	非対象等	サービスご利用分
(合計)	6,896		

「三者による不正な電話利用等の被害」にご注意ください

「IP-PBXソフトウェア等のご利用における、インターネット経由での内線電話端末としてのなりすまし」や、「外出先等から会社等の電話回線を利用して発信する機能を悪用した第三者不正利用」等により、高額な国際通話料金の請求が発生する事象が確認されております。
「IP-PBXソフトウェアや外出先から利用する機能等をご利用の際は、第三者が推測しやすいパスワードは設定しない」、「不要な接続環境は削除する」などのセキュリティ対策を行うなど、第三者による外部からの不正な接続による電話利用に十分にご注意ください。
詳細は下記HPにも掲載しておりますのでご覧ください。

http://www.ntt-east.co.jp/info/detail/130607_01.html

弊社設備の故障等以外の理由で発生した通話料等につきましては、弊社では一切の責任を負いかねますことをあらかじめご了承願います。

◆国際通話(発信)利用休止に関するお問い合わせ先
ひかり電話をご利用のお客様：弊社営業担当者もしくは0120-116-116
※受付時間：午前9時～午後6時(年末年始(12月29日～1月3日)を除きます)
加入電話、INS64・1500をご利用のお客様：「国際電話不取扱受付センター」
(TEL：0120-210-364)
※受付時間：平日午前9時～午後5時
※国際電話不取扱受付センターは国際電話会社各社が共同で運営しています

「フレッツ光」の料金プラン「にねん割」をご利用のお客さまへ

「フレッツ光」の料金プラン「にねん割」はご利用料金内訳書に記載の「解約金がかからない期間」を過ぎると自動更新されます。自動更新後の契約期間は24ヵ月です。自動更新をご希望されない場合はNTT東日本へご連絡が必要となります。詳しくはフレッツ公式ホームページの「サービスのお問い合わせ(https://flets.com/customer/contact.html)」をご確認ください。
なお「解約金がかからない期間」以外での「フレッツ光」の解約は、解約金[戸建て向けサービスの場合10,450円(税込)、集合住宅向けサービスの場合1,650円(税込)]がかかります。

ひかり電話をご利用のお客さまへ

ご利用の電話番号は、本内訳書「ひかり電話(基本料)」の「ご利用期間等のお知らせ」欄に表示されます。

ユニバーサルサービス料のご案内

ユニバーサルサービス料は、あまねく日本全国においてユニバーサルサービス(加入電話、公衆電話、緊急通報)の提供を確保するためにご負担いただく料金です。なお、ユニバーサルサービス支援機関(社団法人電気通信事業者協会)から1電話番号あたりの費用(番号単価)が公表されています。

PEFC認証
この製品は持続可能に管理された森林からの原材料および管理者が使用されています。
PEFC
PEFC/01-31-44 www.pefcasia.org

小木田 喜美雄 様

請求明細情報： 2020 年 11 月ご請求分

2/20 平良

bz17757368	合計（税抜）	消費税	総合計（税込）
ご請求金額	5,857円	585円	6,442円

商品名	小計（税抜）	税額	小計（税込）	税区分
BiZiMo光 ミニ	2,980円	298円	3,278円	課税
BiZiMo光電話プラスL(基本料)	2,000円	200円	2,200円	課税
追加番号使用料	100円	10円	110円	課税
複数チャネルサービス使用料	200円	20円	220円	課税
BiZiMo光電話（通話料）	360円	36円	396円	課税
BiZiMo光電話（携帯電話等への通話料）	13円	1円	14円	課税
ユニバーサルサービス料	4円	0円	4円	課税
NTTまとめて支払手数料	200円	20円	220円	課税
従量利用料	0円	0円	0円	課税

2021年2月7日

NTT東日本 | 東日本電信電話株式会社
宮城北業部

TEL(指令) 0120-002-992
通信先：〒983-0841
仙台市宮城野区　原町
6丁目　日本郵便株式会社仙台東郵便局
私書箱2号

お届コード 1030012 11001 00345 00296 00*
NTT東日本料金領収証・口座振替のお知らせ
[NTT EAST Receipt/Information on current bill]

010-0066

秋田市牛島南2丁目1-13

小木田　喜美雄　様

※お問い合わせの際は、番号をよくお確かめのうえおかけください。

ご使用中のお客さまは局番なしの「113」（無料）（携帯電話・PHSからは0120-444-113（無料））

通話の仕組は自動ご案内の「123」（無料）（携帯電話・PHSからは0120-444-123（無料））

電話の故障は0120-000-113（無料）（携帯電話・PHSからも利用可能）

次回口座振替のお知らせ (Information on current bill)

2021年　4月　8日発行

日ごろ、NTT東日本をご利用いただきましてありがとうございます。
次の金額を　2021年　4月20日ご指定の口座より振替させていただきます。　料金お問い合わせ先 0120-002-992 (無料)

お客さま電話番号等	ご請求年月	次回振替額 (Total amount due)	金融機関名	口座番号
(018)839-7075	2021年　4月分	¥ 6,415 円	＊＊＊＊＊＊＊＊＊＊＊＊	＊＊＊＊

※「金融機関名」「口座番号」の表示方法の変更（表示もしくは非表示）をご希望されるお客様は、料金お問い合わせ先へご連絡下さい。

ご請求の内訳	金額（円）	お知らせ
料金回収代行サービスご利用分	6,415	料金回収代行サービスをご利用になった料金です。
（合計）	6,415	詳細については、「ご利用料金内訳書」をご覧ください。

●振替日に振替ができなかった場合は、原則として振替日から起算して15日目に再度振替させていただきます。なお、同振替日に振替できなかった場合は、年14.5%（1日あたり約0.04%）の延滞利息を翌月以降の料金に加算させていただきます。

営業時間　料金お問い合わせ電話受付
午前9時～午後5時
※土曜・日曜・祝日・年末年始（12月28日～1月3日）は休業させていただきます。

東日本電信電話株式会社領収証 (Receipt)

お客さま氏名　小木田　喜美雄　様

2021年　4月　8日発行

お客さま電話番号等　(018)839-7075

2021年　3月分

領収金額 (Amount paid)　6,396 円

内訳		
	電話料金等	6,396 円
	消費税相当額	0 円

金融機関名　＊＊＊＊＊＊＊＊＊＊＊＊
口座番号　＊＊＊＊

※表示方法の変更（表示もしくは非表示）をご希望されるお客さまは、料金お問い合わせ先へご連絡下さい。

右記、金額を　2021年　3月22日口座振替により
領収いたしました。

印紙税申告納付につき新宿税務署承認

NTT東日本
〒163-8019
東京都新宿区西新宿
3丁目19-2

NTT東日本 | 東日本電信電話株式会社

料金お問い合わせ先(無料) 0120-002-992

社用コード 00296

ご利用料金内訳書

お客さま問合先番号 (018)839-7075

料金内訳名	金額(円)	税区分	ご利用期間等のお知らせ
【料金回収代行サービスご利用分】			
[redacted]	6,415	[redacted]	[redacted]
[redacted]	6,415		

三者による不正な電話利用等の被害」にご注意ください

「IP-PBXソフトウェア等のご利用における、インターネット経由での内線電話端末としてのなりすまし」や、「外出先等から会社等の固定回線を利用して発信する機能を悪用した第三者不正利用」等により、高額な国際通話料金の請求が発生する事例が確認されております。
「IP-PBXソフトウェアや外出先から利用する機能等をご利用の際は、第三者が推測しやすいパスワードは設定しない」、「不要な接続番号は削除する」などのセキュリティ対策を行うなど、第三者による外部からの不正な接続による電話利用に十分にご注意ください。
詳細は下記HPにも掲載しておりますのでご覧ください。

http://www.ntt-east.co.jp/info/detail/130607_01.html

弊社設備の故障等以外の理由で発生した通話料等につきましては、弊社では一切の責任を負いかねますことをあらかじめご了承願います。

◆国際通話(発信)利用休止に関するお問い合わせ先
ひかり電話をご利用のお客様：弊社営業担当者もしくは0120-116-116
※受付時間：午前9時～午後5時（年末年始（12月29日～1月3日）を除きます）
加入電話、INS64・1500をご利用のお客様：「国際電話不取扱受付センター」
(TEL：0120-210-364)
※受付時間：平日午前9時～午後5時
※国際電話不取扱受付センターは国際電話会社各社が共同で運営しています

「フレッツ光」の料金プラン「にねん割」をご利用のお客さまへ

「フレッツ光」の料金プラン「にねん割」はご利用料金内訳書に記載の「解約金がかからない期間」を過ぎると自動更新されます。自動更新後の契約期間は24ヵ月です。自動更新をご希望されない場合はNTT東日本へご連絡が必要となります。詳しくはフレッツ公式ホームページの「サービスのお問い合わせ(https://flets.com/customer/contact.html)」をご確認ください。
なお「解約金がかからない期間」以外での「フレッツ光」の解約は、解約金[戸建て向けサービスの場合10,450円(税込)、集合住宅向けサービスの場合1,650円(税込)]がかかります。

ひかり電話をご利用のお客さまへ

ご利用の電話番号は、本内訳書「ひかり電話（基本料）」の「ご利用期間等のお知らせ」欄に表示されます。

ユニバーサルサービス料のご案内

ユニバーサルサービス料は、あまねく日本全国においてユニバーサルサービス（加入電話、公衆電話、緊急通報）の提供を確保するためにご負担いただく料金です。なお、ユニバーサルサービス支援機関（社団法人電気通信事業者協会）から1電話番号あたりの費用（番号単価）が公表されています。

PEFC/01-33-44
PEFC/xxx
この製品は持続可能に管理された森林からの原材料および適切な材料が使用されています。
www.pefcasia.org

小木田 喜美雄 様

BiZiMo光

請求明細情報：2020 年 12 月ご請求分

bz17757368	合計（税抜）	消費税	総合計（税込）
ご請求金額	5,816円	580円	6,396円

商品名	小計（税抜）	税額	小計（税込）	税区分
BiZiMo光 ミニ	2,980円	298円	3,278円	課税
BiZiMo光電話プラスL(基本料)	2,000円	200円	2,200円	課税
追加番号使用料	100円	10円	110円	課税
複数チャネルサービス使用料	200円	20円	220円	課税
BiZiMo光電話（通話料）	278円	27円	305円	課税
BiZiMo光電話（携帯電話等への通話料）	54円	5円	59円	課税
ユニバーサルサービス料	4円	0円	4円	課税
NTTまとめて支払手数料	200円	20円	220円	課税
従量利用料	0円	0円	0円	課税

2021年2月7日

NTT東日本 | 東日本電信電話株式会社 宮城事業部

TEL 0120-002-992
通付先：〒983-0841
仙台市宮城野区 原町
6丁目 日本郵便株式会社仙台東郵便局
私書箱2号 12
社川 1030012 11001 00296 00259 00*
NTT東日本料金領収証・口座振替のお知らせ
[NTT EAST Receipt/Information on current bill]

010-0066
秋田市牛島南2丁目1-13

小木田 喜美雄 様

※お問い合わせの際は、番号をよくお確かめのうえおかけください。

ご注文・お問い合わせは局番なしの113へ（無料）	携帯電話・PHSからは 0120-[illegible]（無料）
電話の故障は局番なしの113へ（無料）	携帯電話・PHSからは 0120-[illegible]（無料）
公衆電話の故障は0120-000-113へ（無料）	携帯電話・PHSからも利用可能

次回口座振替のお知らせ (Information on current bill)

2021年 5月 9日発行

ところ、NTT東日本をご利用いただきましてありがとうございます。
次の金額を 2021年 5月 20日ご指定の口座より振替させていただきます。

料金お問い合わせ先 0120-002-992 (無料)

お客さま電話番号等	ご請求年月	次回振替額 (Total amount due)	金融機関名	口座番号
(018)839-7075	2021年 5月分	6,309円	＊＊＊＊＊＊＊＊＊＊＊	＊＊＊＊

※「金融機関名」「口座番号」の表示方法の変更（表示もしくは非表示）をご希望されるお客様は、料金お問い合わせ先へご連絡下さい。

ご請求の内訳	金額（円）	お知らせ
料金回収代行サービスご利用分	6,309	料金回収代行サービスをご利用になった料金です。
（合計）	6,309	詳細については、「ご利用料金内訳書」をご覧ください。

●振替日に振替ができなかった場合は、原則として振替日から起算して15日目に再度振替させていただきます。なお、再振替日に振替できなかった場合は、年14.5%（1日あたり約0.04%）の延滞利息を翌月以降の料金に加算させていただきます。

営業時間 料金お問い合わせ電話受付
午前9時～午後5時
※土曜・日曜・祝日・年末年始（12月29日～1月3日）は休業とさせていただきます。

東日本電信電話株式会社領収証 (Receipt)

お客さま氏名 小木田 喜美雄 様

2021年 5月 9日発行

お客さま電話番号等 (018)839-7075

右記、金額を 2021年 4月 20日口座振替により領収いたしました。

2021年 4月分	
領収金額 (Amount paid)	6,415円
内訳 電話料金等	6,415円
消費税相当額	0円
金融機関名	＊＊＊＊＊＊＊＊＊＊＊
口座番号	＊＊＊＊

※表示方法の変更（表示もしくは非表示）をご希望されるお客さまは、料金お問い合わせ先へご連絡下さい。

印紙税申告納付につき新宿税務署承認済

NTT東日本
〒163-8019
東京都新宿区西新宿3丁目19-2

NTT東日本 | 東日本電信電話株式会社

料金お問い合わせ先(無料) 0120-002-992

社用コード 00259

ご利用料金内訳書

お客さま問合せ先：018-839-7075

料金内訳名	金額（円）	税区分	ご利用期間等のお知らせ
【料金回収代行サービスご利用分】			
[redacted]	6,309		[redacted]
[redacted]	6,309		

第三者による不正な電話利用等の被害にご注意ください

IP-PBXソフトウェア等のご利用における、インターネット経由での内線電話端末としてのなりすまし」や、「外出先等から会社等の電話回線を利用して発信する機能を悪用した第三者不正利用」等により、高額な国際通話料金の請求が発生する事象が確認されております。
「IP-PBXソフトウェアや外出先から利用する機能等をご利用の際は、第三者が推測しやすいパスワードは設定しない」、「不要な接続環境は削除する」などのセキュリティ対策を行うなど、第三者による外部からの不正な接続による電話利用に十分にご注意ください。
詳細は下記HPにも掲載しておりますのでご覧ください。

http://www.ntt-east.co.jp/info/detail/130607_01.html

弊社設備の故障等以外の理由で発生した通話料等につきましては、弊社では一切の責任を負いかねますことをあらかじめご了承願います。

◆国際通話（発信）利用休止に関するお問い合わせ先
ひかり電話をご利用のお客様：弊社営業担当者もしくは0120-116-116
※受付時間：午前9時～午後5時（年末年始（12月29日～1月3日）を除きます）
加入電話、INS64・1500をご利用のお客様：「国際電話不取扱受付センター」（TEL：0120-210-364）
※受付時間：平日午前9時～午後5時
※国際電話不取扱受付センターは国際電話会社各社が共同で運営しています

「フレッツ光」の料金プラン「にねん割」をご利用のお客さまへ

「フレッツ光」の料金プラン「にねん割」はご利用料金内訳書に記載の「解約金がかからない期間」を過ぎると自動更新されます。自動更新後の契約期間は24カ月です。自動更新をご希望されない場合はNTT東日本へご連絡が必要となります。詳しくはフレッツ公式ホームページの「サービスのお問い合わせ（https://flets.com/customer/contact.html）」をご確認ください。
なお「解約金がかからない期間」以外での「フレッツ光」の解約は、解約金「戸建て向けサービスの場合10,450円（税込）、集合住宅向けサービスの場合1,650円（税込）」がかかります。

ひかり電話をご利用のお客さまへ

ご利用の通話番号は、本内訳書「ひかり電話（基本料）」の「ご利用期間等のお知らせ」欄に表示されます。

ユニバーサルサービス料のご案内

ユニバーサルサービス料は、あまねく日本全国においてユニバーサルサービス（加入電話、公衆電話、緊急通報）の提供を確保するためにご負担いただく料金です。なお、ユニバーサルサービス支援機関（社団法人電気通信事業者協会）から1電話番号あたりの費用（番号単価）が公表されています。

PEFC認証
この製品は持続可能に管理された森林からの原材料および適切な供給源が使用されています。
PEFC 01-31-44 www.pefcasia.org

小木田 喜美雄 様

BiZiMo光

請求明細情報：2021 年 1 月ご請求分

bz17757368	合計（税抜）	消費税	総合計（税込）
ご請求金額	5,834円	581円	6,415円

商品名	小計（税抜）	税額	小計（税込）	税区分
BiZiMo光 ミニ	2,980円	298円	3,278円	課税
BiZiMo光電話プラスL(基本料)	2,000円	200円	2,200円	課税
追加番号使用料	100円	10円	110円	課税
複数チャネルサービス使用料	200円	20円	220円	課税
BiZiMo光電話（通話料）	244円	24円	268円	課税
BiZiMo光電話（携帯電話等への通話料）	68円	6円	74円	課税
BiZiMo光電話（ＩＰ電話への通話料）	36円	3円	39円	課税
ユニバーサルサービス料	6円	0円	6円	課税
NTTまとめて支払手数料	200円	20円	220円	課税
従量利用料	0円	0円	0円	課税

2021年5月11日

NTT東日本 | 東日本電信電話株式会社
宮城事業部

TEL 0120-002-992
(携帯)
〒983-0841
仙台市宮城野区 原町
6丁目 日本郵便株式会社仙台卸郵便局
私書箱2号 12
社用コード 1030012 11001 00345 00298 00

NTT東日本料金領収証・口座振替のお知らせ
[NTT EAST Receipt/Information on current bill]

010-0066
秋田市牛島南2丁目1-13
小木田 喜美雄 様

※お問い合わせの際は、番号をよくお確かめのうえおかけください。
ご利用、お問い合わせ共通番号 0120-113-300 (無料)
故障 故障はなお0120-000-113 (無料)
ガイダンス後、0120-000-113 (無料)

次回口座振替のお知らせ
(Information on current bill)

2021年 6月 9日発行

日ごろ、NTT東日本をご利用いただきましてありがとうございます。
次の金額を 2021年 6月 21日ご指定の口座より振替させていただきます。

料金お問い合わせ先 0120-002-992 (無料)

お客さま電話番号等	ご請求年月	次回振替額 (Total amount due)	金融機関名	口座番号
(018)839-7075	2021年 6月分	6,414円	＊＊＊＊＊＊＊＊＊＊＊＊	＊＊＊＊

※「金融機関名」「口座番号」の表示方法の変更(表示もしくは非表示)をご希望されるお客様は、料金お問い合わせ先へご連絡下さい。

ご請求の内訳	金額(円)	お知らせ
料金回収代行サービスご利用分	6,414	料金回収代行サービスをご利用になった料金です。
(合計)	6,414	詳細については、「ご利用料金内訳書」をご覧ください。

●振替日に振替ができなかった場合は、原則として振替日から起算して15日目に再度振替させていただきます。なお、再振替日に振替できなかった場合は、年14.5%(1日あたり約0.04%)の延滞利息を翌月以降の料金に加算させていただきます。

営業時間
料金お問い合わせ受付窓口
午前9時~午後5時
※土曜・日曜・祝日・年末年始(12月29日~1月3日)は休業とさせていただきます。

東日本電信電話株式会社領収証 (Receipt)

お客さま氏名 小木田 喜美雄 様

2021年 6月 9日発行

お客さま電話番号等 (018)839-7075

2021年 5月分

領収金額 (Amount paid) 6,309円

内訳		
	電話料金等	6,309円
	消費税相当額	0円

金融機関名 ＊＊＊＊＊＊＊＊＊＊＊＊
口座番号 ＊＊＊＊
※表示方法の変更(表示もしくは非表示)をご希望されるお客さまは、料金お問い合わせ先へご連絡下さい。

印紙税申告納付につき新宿税務署承認済

NTT東日本
〒163-8019
東京都新宿区西新宿3丁目19-2

NTT東日本 | 東日本電信電話株式会社
料金お問い合わせ先(無料) 0120-002-992

ご利用料金内訳書

[illegible]電話番号等 (018) 839-7075

料金内訳名	金額(円)	税区分	ご利用期間等のお知らせ
【料金回収代行サービスご利用分】			
[illegible]	6,414	[illegible]	
合計	6,414		

「三者による不正な電話利用等の被害」にご注意ください

「IP-PBXソフトウェア等のご利用における、インターネット経由での内線電話端末としてのなりすまし」や、「外出先等から会社等の電話回線を利用して発信する機能を悪用した第三者不正利用」等により、高額な国際通話料金の請求が発生する事案が確認されております。
「IP-PBXソフトウェアや外出先から利用する機能等をご利用の際は、第三者が推測しやすいパスワードは設定しない」、「不要な接続環境は削除する」などのセキュリティ対策を行うなど、第三者による外部からの不正な接続による電話利用に十分にご注意ください。
詳細は下記HPにも掲載しておりますのでご覧ください。

http://www.ntt-east.co.jp/info/detail/130607_01.html

弊社設備の故障等以外の理由で発生した通話料等につきましては、弊社では一切の責任を負いかねますことをあらかじめご了承願います。

◆国際通話(発信)利用休止に関するお問い合わせ先
ひかり電話をご利用のお客様：弊社営業担当者もしくは0120-116-116
※受付時間：午前9時～午後5時(年末年始(12月29日～1月3日)を除きます)
加入電話、INS64・1500をご利用のお客様：「国際電話不取扱受付センター」
(TEL：0120-210-364)
※受付時間：平日午前9時～午後5時
※国際電話不取扱受付センターは国際電話会社各社が共同で運営しています

PEFC認証
この製品は持続可能に管理された森林からの原材料および管理材が使用されています。
PEFC
PEFC/01-31-44 www.pefcasia.org

「フレッツ光」の料金プラン「にねん割」をご利用のお客さまへ

「フレッツ光」の料金プラン「にねん割」はご利用料金内訳書に記載の「解約金がかからない期間」を過ぎると自動更新されます。自動更新後の契約期間は24ヵ月です。自動更新をご希望されない場合はNTT東日本へご連絡が必要となります。詳しくはフレッツ公式ホームページの「サービスのお問い合わせ(https://flets.com/customer/contact.html)」をご確認ください。
なお「解約金がかからない期間」以外での「フレッツ光」の解約は、解約金[戸建て向けサービスの場合10,450円(税込)、集合住宅向けサービスの場合1,650円(税込)]がかかります。

ひかり電話をご利用のお客さまへ

ご利用の電話番号は、本内訳書「ひかり電話(基本料)」の「ご利用期間等のお知らせ」欄に表示されます。

ユニバーサルサービス料のご案内

ユニバーサルサービス料は、あまねく日本全国においてユニバーサルサービス(加入電話、公衆電話、緊急通報)の提供を確保するためにご負担いただく料金です。なお、ユニバーサルサービス支援機関(社団法人電気通信事業者協会)から1電話番号あたりの費用(番号単価)が公表されています。

小木田 喜美雄 様

請求明細情報：2021 年 2 月ご請求分

BiZiMo光

bz17757368	合計（税抜）	消費税	総合計（税込）
ご請求金額	5,737円	572円	6,309円

商品名	小計（税抜）	税額	小計（税込）	税区分
BiZiMo光 ミニ	2,980円	298円	3,278円	課税
BiZiMo光電話プラスL(基本料)	2,000円	200円	2,200円	課税
追加番号使用料	100円	10円	110円	課税
複数チャネルサービス使用料	200円	20円	220円	課税
BiZiMo光電話（通話料）	170円	17円	187円	課税
BiZiMo光電話（携帯電話等への通話料）	54円	5円	59円	課税
BiZiMo光電話（ＩＰ電話への通話料）	27円	2円	29円	課税
ユニバーサルサービス料	6円	0円	6円	課税
NTTまとめて支払手数料	200円	20円	220円	課税
従量利用料	0円	0円	0円	課税

2021年5月11日

支 払 証 明 書

金６，４１４円

上記の金額を支払ったことを証明します。

令和３年６月２１日

会　派　名　　秋水会

会派代表者　　渡　辺　正　宏

内　　訳	小木田喜美雄 議員　固定電話018-839-7075 ３月請求分　６，４１４円　６／２１振替
理　　由	口座振替のため
債 権 者	ＮＴＴ東日本

小木田 喜美雄　様

請求明細情報：2021 年 3 月ご請求分

BiZiMo光

bz17757368	合計（税抜）	消費税	総合計（税込）
ご請求金額	5,832円	582円	6,414円

商品名	小計（税抜）	税額	小計（税込）	税区分
BiZiMo光 ミニ	2,980円	298円	3,278円	課税
BiZiMo光電話プラスL(基本料)	2,000円	200円	2,200円	課税
追加番号使用料	100円	10円	110円	課税
複数チャネルサービス使用料	200円	20円	220円	課税
BiZiMo光電話（通話料）	333円	33円	366円	課税
BiZiMo光電話（携帯電話等への通話料）	13円	1円	14円	課税
ユニバーサルサービス料	6円	0円	6円	課税
NTTまとめて支払手数料	200円	20円	220円	課税
従量利用料	0円	0円	0円	課税

政務活動費支出報告書

○政務活動費支出申出欄

申出日	2020 年 4 月 1 日	支出番号
会派名	秋水会	議員名	小木田喜美雄	

項目						支出予定年月日
	研究研修費		調査活動費		資料作成費	
	資料購入費		広報費		広聴費	2020 年 ～ 2021 年
	人件費		事務所費	○	事務費	6 月 1 日 4 月 30 日

支出内容	按分率	支出予定金額（円）
タブレット利用4月～翌年3年3月利用	／	
[redacted]	／	30,000
（タブレット明細は携帯電話利用明細書に記載）	／	
	合計	30,000

○政務活動費支出報告欄

代表者	報告者
[redacted]	[redacted]

支出年月日	2021 年 4 月 30 日

支出内容（申出内容と変更がある場合のみ記入）		按分率	支出金額（円）
口座引落日	タブレット利用 [redacted]	／	
6月1日	4月利用 ¥5,304	1 ／ 2	2,652
6月30日	5月利用 ¥5,304	1 ／ 2	2,652
7月31日	6月利用 ¥5,304	1 ／ 2	2,652
8月31日	7月利用 ¥5,304	1 ／ 2	2,652
9月30日	8月利用 ¥5,304	1 ／ 2	2,652
11月2日	9月利用 ¥5,304	1 ／ 2	2,652
11月30日	10月利用 ¥5,304	1 ／ 2	2,652
1月4日	11月利用 ¥5,304	1 ／ 2	2,652
2月1日	12月利用 ¥5,304	1 ／ 2	2,652
3月1日	1月利用 ¥5,305	1 ／ 2	2,652
3月31日	2月利用 ¥5,226	1 ／ 2	2,613
4月30日	3月利用 ¥5,085	1 ／ 2	2,542
		／	
タブレット明細 携帯電話利用明細書に記載		／	
		／	
		合計	31,675

政務活動費支出報告書

○政務活動費支出申出欄

申出日	20 年 4 月 1 日	支出番号
会派名	秋水会	議員名	小木田喜美雄	

項目						支出予定年月日
	研究研修費		調査活動費		資料作成費	
	資料購入費		広報費		広聴費	2020 年 ～ 2021 年
	人件費		事務所費	○	事務費	6 月 1 日 4 月 30 日

支出内容	按分率	支出予定金額（円）
携帯電話利用	／	
[redacted]	／	30,000
	／	
	合計	30,000

○政務活動費支出報告欄

代表者	報告者

支出年月日	21 年 4 月 30 日

	支出内容（申出内容と変更がある場合のみ記入）	按分率	支出金額（円）
支払日	携帯電話利用 ([redacted])	／	
6月1日	4月利用(2,200+84+税)×50%+55	／	1,311
6月30日	5月利用(2,200+54+税)×50%+55	／	1,294
7月31日	6月利用(2,200+124+税)×50%+55	／	1,333
8月31日	7月利用(2,200+200+税)×50%+55	／	1,375
9月30日	8月利用(2,200+99+税)×50%+55	／	1,319
11月2日	9月利用(2,200+154+税)×50%+55	／	1,349
11月30日	10月利用(2,200+84+税)×50%+55	／	1,311
1月4日	11月利用(2,200+102+税)×50%+55	／	1,321
2月1日	12月利用(2,200+69+税)×50%+55	〃	1,302
3月1日	1月利用(2,200+108+税)×50%+55		1,324
3月31日	2月利用(2,200+87+税)×50%+55		1,312
4月30日	3月利用(2,200+90+税)×50%+55		1,314
		／	
		／	
		合計	15,865

口座振替のご案内（ドコモご利用分）

010-0066
秋田市牛島南2丁目1-13

郵便区内特別

小木田 喜美雄 様

02005220300815 1838

01630

NTTファイナンス

NTTファイナンス株式会社
〒108-0075 東京都港区港南1-2-70

発行年月日 2020年 5月11日発行
発行会社 NTTファイナンス株式会社
料金センター
お問合せ先 0120-800-000（ドコモ）
【郵送先】
〒983-0852 仙台市宮城野区榴岡4-2-3
仙台MTビル
証明コード T3004111 1001 01630 00816 00 N
※2 000000 0 1 20050301N

4001000006B160K

日頃、NTTファイナンスをご利用いただきまして誠にありがとうございます。
下記に記載の料金をご指定の口座から振替させていただきます。

（ 1/ 3ページ

お客様電話番号等 (BILLING NUMBER) お客様番号 (CUSTOMER NUMBER)	請求年月 (MONTH OF ISSUE)	振替金額 (TRANSFER AMOUNT OF MONEY)	振替日 (TRANSFER DAY)
[redacted] 0351-1275-54988	2020年 5月ご請求分	11,646円	2020年 6月 10日(月)

【NTTファイナンスからのお知らせ】
＊＊＊ NTTグループ各社ご請求金額 ＊＊＊
NTTドコモ分ご請求額 11,646円
（計） 11,646円
詳細については、「ご請求内訳」をご覧ください。

【NTTドコモからのお知らせ】
＊＊＊ 電話番号毎のご利用金額（税込） ＊＊＊
[redacted] 5,304円
6,342円

ダブル
TEL

前月ご請求金額	11,996円(税込)
[redacted]	
ご利用ポイント (2020年 4月利用分)	電話番号毎のご請求内訳をご確認ください。

ポイントのお知らせ

dポイントがたまる・つかえる街のお店やネットサイトはどんどん拡大中です。普段よく利用されているあのお店やあのサイトでも、dポイントがたまる・つかえるかもしれません。ぜひ「dポイントクラブサイト」で最新情報をご確認ください。

※振替日に振替が出来なかった場合は延滞利息を加算させていただく場合があります。
If the payment cannot be transferred on that date, interest on any unpaid balance may be charged.

※口座振替をご利用のお客様で、振替日に振替ができなかった場合は、原則として、ご請求月の翌月15日に再度振替させていただきます。
なお、振替日が土曜・日曜・祝日の場合は、翌営業日に振替させていただきます。

NTTファイナンス株式会社 電話料金等料金領収証（ドコモご利用分）
CERT. OF TELECOMMUNICATION CHARGES

（2020年 5月11日発行）

お客様電話番号等 (BILLING NUMBER) お客様番号 (CUSTOMER NUMBER)
[redacted] 0351-1275-54988

ご請求先氏名 (CUSTOMER NAME)
小木田 喜美雄 様

2020年 4月ご請求分	
2020年 4月 30日振替	
領収金額 (AMOUNT RECEIVED)	11,996円
金融機関名 BANK/POST OFFICE	＊＊＊＊＊＊＊＊＊＊＊＊＊
口座番号 ACCOUNT	＊＊＊

右記、ご利用料金を口座振替により領収いたしました。
The following amount was transferred from your account.

印紙税申告納付につき芝税務署承認済

NTTファイナンス株式会社
〒108-0075
東京都港区港南1-2-70

T3004111 1001 01630 00816 00 N

お客様電話番号等 BILLING NUMBER	[redacted]	請求年月 MONTH OF ISSUE	2020年 5月ご請求分

ご請求内訳 （お客様番号 0351-1275-54988）

内訳項目 金額(円) CHARGE BREAKDOWN BY CATEGORY (YEN)	内訳金額(円) AMOUNT (YEN)	請求内訳等詳細 DETAILS OF CHARGE BREAKDOWN （本内訳は、各サービス提供事業者が発行したものです。）	税区分 TAX
【合計請求額の請求内訳】		詳細は電話番号毎内訳をご覧ください。	
◇基本使用料等（計）			
3,900	3,900	基本使用料	合算
◇通話料・通信料（計）			
84	84	FOMA・SMS通信料	合算
◇パケット定額料等（計）			
4,000	1,000	シェアオプション定額料	合算
	3,000	シェアパック分割請求ご負担額	合算
	0	パック定額通信料	合算
◇その他ご利用料金等（計）			
2,404	2,350	付加機能使用料等	合算
	0	ドコモWi-Fi利用料	合算
	50	請求書発行手数料	合算
	4	ユニバーサルサービス料	合算
◇決済サービス代金等（計）			
220	220	iモード情報料（料金回収代行）	内税
◇消費税等相当額（計）			
1,038	1,038	消費税等相当額（合計） 合算表示の料金合計×10%	
◇合計			
11,646	11,646	合計 （2回線請求分）	
<電話番号毎の請求内訳>			
◆[redacted]		ご利用期間（4／1～4／30）	
◇基本使用料等（計）			
1,700	1,700	データプラン（スマホ／タブ）iPad	合算
◇パケット定額料等（計）			
2,000	500	Xiシェアオプション定額料	合算
	1,500	シェアパック分割請求ご負担額 （シェアオプション定額料を除く）	合算
		シェアパック分割請求対象額（シェアグループ合計） 8,000円／4回線	
		当回線におけるシェアパック分割請求ご負担額 2,000円	
	0	（参考）当月ご利用データ量 0.1G（通信速度制限合計）	合算
◇その他ご利用料金等（計）			
1,122	300	spモード利用料	合算
	200	あんしんセキュリティ利用料	合算
	600	ケータイ補償iPhone&iPad600	合算
	400	あんしん遠隔サポート利用料	合算
	-380	あんしんパックモバイル割引	合算
	300	ドコモWi-Fi利用料（spモード）	合算
	-300	キャンペーン割引料（ドコモWi-Fi）	合算
	2	ユニバーサルサービス料／基本 1番号あたり2円のご請求となります	合算
◇消費税等相当額（計）			
482	482	消費税等相当額（合計） 合算表示の料金合計×10%	
◇合計			
5,304	5,304	合計	
		<NTTドコモからのお知らせ>	

＊＊＊NTTドコモからのお知らせ＊＊＊

◆各種お申込み・お手続き、ご契約内容の確認などは、インターネットからできます。
【スマートフォン】はdメニュー、【iモード】はiMenu、【PC】はドコモHPのマイドコモから「ドコモオンライン手続き」をご利用いただけます。

◆弊社分請求額のうち、料金回収代行分は、NTTファイナンスへ請求事務を委託しています。

＊＊＊ユニバーサルサービス料について＊＊＊

ユニバーサルサービス料は、ユニバーサルサービス（NTT東西の加入電話等）の提供を確保するために必要な費用の一部を通信事業者全体で電話番号数に応じて負担するユニバーサルサービス制度の趣旨に基づき、ご負担をお願いしている料金です。

T30041111001 01630 00816 00 1

お客様電話番号等 BILLING NUMBER	[redacted]	請求年月 MONTH OF ISSUE	2020年 5月ご請求分

ご請求内訳 (お客様番号 0351-1275-54988)

内訳項目 金額(円) CHARGE BREAKDOWN BY CATEGORY (YEN)	内訳金額(円) AMOUNT (YEN)	請求内訳等詳細 DETAILS OF CHARGE BREAKDOWN (本内訳は、各サービス提供事業者が発行したものです。)		税区 TAX
		○継続利用期間は、4月末で	7年6か月となりました。	
		○カケホーダイプランのご契約期間は4月末で	1年3か月となりました。	
		○ポイントのお知らせ		
		4月ご利用分に対する獲得ポイントは、	40です。	
		(ポイント進呈の対象になるご利用金額は、	4,322円です。)	
		ずっとドコモ割プラスによる獲得ポイントは、	240です。	
		※その他の獲得ポイントはWEBをご確認ください。		
		○ステージのお知らせ		
		4月末のステージは、	2ndステージです。	
		※その他のステージ情報はWEBをご確認ください。		
[redacted]		ご利用期間(4/1~4/30)		
◇基本使用料等(計)				
2,200	2,200	カケホーダイプラン(ケータイ)		合算
◇通話料・通信料(計)				
84	84	FOMA SMS通信料	4月ご利用分	合算
◇パケット定額料等(計)				
2,000	500	シェアオプション定額料		合算
	1,500	シェアパック分割請求ご負担額	(シェアオプション定額料を除く)	合算
		シェアパック分割請求対象額(シェアグループ合計)	3,000円/4回線	
		当回線におけるシェアパック分割請求ご負担額	2,000円	
	0	(参考)当月ご利用データ量	0.1G(通信速度制限含む)	合算
◇その他ご利用料金等(計)				
1,282	300	1モード利用料		合算
	300	留守番電話サービス利用料		合算
	100	ケータイデータ定額かりサービス利用料		合算
	380	ケータイ補償サービス利用料(380)		合算
	150	1ナンバー利用料		合算
	50	請求書発行手数料	5月請求分	合算
	2	ユニバーサルサービス料/基本	1番号あたり2円のご請求となります	合算
◇決済サービス代金等(計)				
220	220	1モード情報料(料金回収代行/継続課金分)	1番組を代行してご請求。	内税
◇消費税等相当額(計)				
556	556	消費税等相当額(合計)	合算表示の料金合計×10%	
合計				
6,342	6,342	合計		
		<NTTドコモからのお知らせ>		
		○継続利用期間は、4月末で	8年7か月となりました。	
		○カケホーダイ/ライトプランご契約期間は4月末で	7か月となりました。	
		○ポイントのお知らせ		
		4月ご利用分に対する獲得ポイントは、	50です。	
		(ポイント進呈の対象になるご利用金額は、	5,566円です。)	
		ずっとドコモ割プラスによる獲得ポイントは、	240です。	
		※その他の獲得ポイントはWEBをご確認ください。		
		○ステージのお知らせ		
		4月末のステージは、	3rdステージです。	
		※その他のステージ情報はWEBをご確認ください。		

T30041111001 01631 00816 00

口座振替のご案内（ドコモご利用分）

010-0066
秋田市牛島南2丁目1-13

小木田　喜美雄　様

郵便区内特別

02005220300815183 8

01630

NTTファイナンス株式会社
〒108-0075 東京都港区港南1-2-70

発行年月日　2020年　5月11日発行
発行会社　NTTファイナンス株式会社
料金センター
お問合せ先　0120-800-000　ドコモ
【送信先】
〒983　仙台市宮城野区榴岡4-2-3
-0852　仙台MTビル
利用コード　T30041111001 01630 00816 00 N
00000 0 1　20050301N

月頃、ＮＴＴファイナンスをご利用いただきまして誠にありがとうございます。
下記に記載の料金をご指定の口座から振替させていただきます。

お客様電話番号等 (BILLING NUMBER) お客様番号 (CUSTOMER NUMBER)	請求年月 (MONTH OF ISSUE)	振替金額 (TRANSFER AMOUNT OF MONEY)	振替日 (TRANSFER DAY)
[redacted] 0851-1275-54988	2020年 5月ご請求分	11,646円	2020年 6月 1日（月）

【ＮＴＴファイナンスからのお知らせ】
＊＊＊　ＮＴＴグループ各社ご請求金額　＊＊＊
ＮＴＴドコモ分ご請求額　11,646円
（計）　11,646円
詳細については、「ご請求内訳」をご覧ください。

【ＮＴＴドコモからのお知らせ】
＊＊＊　電話番号毎のご利用金額（税込）　＊＊＊
[redacted]　5,304円
6,342円

TEL

前月ご請求金額	11,996円(税込)
ケータイプラン (ご利用の手引き)	電話番号毎のご請求内訳をご確認ください。

ポイントのお知らせ

dポイントがたまる・つかえるお店やネットサイトはどんどん拡大中です。
普段よく利用されているあのお店やあのサイトでも、dポイントがたまる・つかえるかもしれません。ぜひ「dポイントクラブサイト」で最新情報をご確認ください。

※振替日に振替が出来なかった場合は延滞利息を加算させていただく場合があります。
If the payment cannot be transferred on that date, interest on any unpaid balance may be charged.

※口座振替をご利用のお客様で、振替日に振替ができなかった場合は、原則として、ご請求月の翌月15日に再度振替させていただきます。
なお、振替日が土曜・日曜・祝日の場合は、翌営業日に振替させていただきます。

ＮＴＴファイナンス株式会社 電話料金等料金領収証（ドコモご利用分）
COPY OF TELECOMMUNICATION CHARGES

（2020年 5月11日発行）

お客様電話番号等 (BILLING NUMBER) お客様番号 (CUSTOMER NUMBER)
[redacted] 0851-1275-54988

ご請求先氏名 (CUSTOMER NAME)
小木田　喜美雄　様

右記、ご利用料金を口座振替により領収いたしました。
The following amount was transferred from your account.

2020年　4月ご請求分	
2020年　4月　30日振替	
領収金額 (AMOUNT RECEIVED)	11,996円
金融機関名 BANK/POST OFFICE	＊＊＊＊＊＊＊＊＊＊＊＊＊
口座番号 ACCOUNT	＊＊＊

印紙税申告特付につき非課税書類扱

ＮＴＴファイナンス株式会社
〒108-0075
東京都港区港南1-2-70

T30041111001 01630 00816 00 N

お客様電話番号等 BILLING NUMBER	[redacted]	請求年月 MONTH OF ISSUE	2020年 5月ご請求分

ご請求内訳 （お客様番号 0351-1275-54988）

内訳項目 金額(円) CHARGE BREAKDOWN BY CATEGORY(¥)	内訳金額（円） AMOUNT (YEN)	請求内訳等詳細 DETAILS OF CHARGE BREAKDOWN （本内訳は、各サービス提供事業者が発行したものです。）	税区分 TAX
【合計請求額の請求内訳】		詳細は電話番号毎内訳をご覧ください。	
◇基本使用料等（計）			
3,900	3,900	基本使用料	合算
◇通話料・通信料（計）			
84	84	FOMA・SMS通信料	合算
◇パケット定額料等（計）			
4,000	1,000	シェアオプション定額料	合算
	3,000	シェアパックの利用料ご負担額	合算
	0	パック定額通信料	合算
◇その他ご利用料金等（計）			
2,404	2,350	付加機能使用料等	合算
	0	ドコモポイント利用料	合算
	50	請求書発行手数料	合算
	4	ユニバーサルサービス料	合算
◇決済サービス代金等（計）			
220	220	ケータイ補償料（料金回収代行）	対象
◇消費税等相当額（計）			
1,038	1,038	消費税等相当額（合計） 合算表示の料金合計×10%	
◇合計			
11,646	11,646	合計 （2回線請求分）	
<電話番号毎の請求内訳>			
[redacted]		ご利用期間（4／1～4／30）	
◇基本使用料等（計）			
1,700	1,700	データプラン（スマホ／タブ）iPad	合算
◇パケット定額料等（計）			
2,000	500	Xiシェアオプション定額料	合算
	1,500	シェアパック分割請求ご負担額 （シェアオプション定額料を除く）	合算
		シェアパック分割請求対象額（シェアグループ合計） 8，000円／4回線	
		当回線のシェアパック分割請求ご負担額 2，000円	
0		（参考）当月ご利用データ量 0．1G（通信速度制限含む）	合算
◇その他ご利用料金等（計）			
1,122	300	spモード利用料	合算
	200	あんしんモバイル基本利用料	合算
	600	ケータイ補償iPhone&iPad600	合算
	400	あんしんiPhone・スマート利用料	合算
	-380	あんしんパックモバイル割引	合算
	300	ドコモWi-Fi利用料（ネクター）	合算
	-300	キャンペーン割引料（ドコモWi-Fi）	合算
	2	ユニバーサルサービス料（基本） （1回線あたり2円のご請求となります）	合算
◇消費税等相当額（計）			
482	482	消費税等相当額（合計） 合算表示の料金合計×10%	
◇合計			
5,304	5,304	合計	
		<NTTドコモからのお知らせ>	

＊＊＊NTTドコモからのお知らせ＊＊＊

●各種お申込み・お手続き、ご契約内容の確認などは、インターネットからできます。
【スマートフォン】はdメニュー、【iモード】はiMenu、【PC】はドコモHPのマイドコモから「ドコモオンライン手続き」をご利用いただけます。

●弊社分請求額のうち、料金回収代行分は、NTTファイナンスへ請求事務を委託しています。

＜ユニバーサルサービス料について＞
ユニバーサルサービス料は、ユニバーサルサービス（加入電話のネットワークなど）の提供を確保するために、すべての電気通信事業者に対して義務づけられているユニバーサルサービス制度の趣旨に基づき、ご負担をお願いしている料金です。

T3004111001 01630 00816 00

お客様電話番号等 BILLING NUMBER	[redacted]	請求年月 MONTH OF ISSUE	2020年 5月ご請求分

ご請求内訳 （お客様番号 0551-1275-54988）

内訳項目 金額(円) CHARGE BREAKDOWN BY CATEGORY(YEN)	内訳金額（円） AMOUNT (YEN)	請求内訳等詳細 DETAILS OF CHARGE BREAKDOWN （本内訳は、各サービス提供事業者が発行したものです。）	税区分 TAX
		○継続利用期間は、4月末で	7年6か月となりました。
		○ステージプランのご契約期間は4月末で	1年6か月となりました。
		○ポイントのお知らせ	
		4月ご利用分ご請求額に対する獲得ポイントは、	10です。
		（ポイント進呈の対象となるご利用金額は、	4，822円です。）
		ずっとドコモ割プラスによる獲得ポイントは、	240です。
		※その他の獲得ポイントはWEBをご確認ください。	
		○ステージのお知らせ	
		4月末のステージは、	2ndステージです。
		※その他のステージ情報はWEBをご確認ください。	
[redacted]		ご利用期間（4/1～4/30）	
◇基本使用料等（計）			
2,200	2,200	ケータイプランLパック	合算
◇通話料・通信料（計）			
84	84	IPOMA.今いる場所通信料	4月ご利用分
◇パケット定額料等（計）			
2,000	500	シェアパック5定額料	合算
	1,500	シェアパック分割請求ご負担額	（シェアオプション定額料を除く） 合算
		シェアパック分割請求対象額（ユニメンバー合計）	3,000円/1回線
		当回線におけるシェアパック分割請求ご負担額	2，000円
	0	（参考）当月ご利用データ量	0.10GB（通信速度制限含む） 合算
◇その他ご利用料金等（計）			
1,282	300	ユニバーサル利用料	合算
	300	留守番電話サービス利用料	合算
	100	ケータイでんき利用料	合算
	380	ケータイ補償サービス利用料（380）	合算
	150	ドコモ光利用料	合算
	50	請求書発行手数料	5月請求分 合算
	2	ユニバーサルサービス料 基本	1番号あたり2円のご請求となります 合算
◇決済サービス代金等（計）			
220	220	ドコモ情報料（料金回収代行）（継続課金分）	1通話ごとにてご請求 対象
◇消費税等相当額（計）			
556	556	消費税等相当額（合計）	合算表の料金合計×10%
計			
6,342	6,342	合計	
		<NTTドコモからのお知らせ>	
		○継続利用期間は、4月末で	8年7か月となりました。
		○カケホーダイ／ライトプランご契約期間は4月末で	7か月となりました。
		○ポイントのお知らせ	
		4月ご利用分に対する獲得ポイントは、	50です。
		ポイント進呈の対象となるご利用金額は、	5，569円です。
		ずっとドコモ割プラスによる獲得ポイントは、	210です。
		※その他の獲得ポイントはWEBをご確認ください。	
		○ステージのお知らせ	
		4月末のステージは、	3rdステージです。
		※その他のステージ情報はWEBをご確認ください。	

T30041111001 01031 00816 00 N

口座振替のご案内（ドコモご利用分）

010-0066
秋田市牛島南2丁目1-13

小木田　喜美雄　様

郵便区内特別

02386

020062203010365795

NTTファイナンス

NTTファイナンス株式会社
〒108-0075 東京都港区港南1-2-70

発行年月日　2020年　6月12日発行
発行会社　NTTファイナンス株式会社
料金センター
お問合せ先　0120-800-000／ドコモ
【受付先】
〒983　仙台市宮城野区福岡4-2-3
-0852　仙台Mビル
社用コード　T30041111001 02386 01286 00 N
62 000000 0-1　20060301N

日頃、NTTファイナンスをご利用いただきまして誠にありがとうございます。
下記に記載の料金をご指定の口座から振替させていただきます。

（　1／　3ページ）

お客様電話番号等 (BILLING NUMBER) お客様番号 (CUSTOMER NUMBER)	請求年月 (MONTH OF ISSUE)	振替金額 (TRANSFER AMOUNT OF MONEY)	振替日 (TRANSFER DAY)
[redacted] 0351-1275-54988	2020年　6月ご請求分	11,613円	2020年　6月30日（火）

お知らせ

【NTTファイナンスからのお知らせ】

＊＊＊　NTTグループ各社ご請求金額　＊＊＊

NTTドコモ分ご請求額	11,613円
（合計）	11,613円

詳細については、「ご請求内訳」をご覧ください。

【NTTドコモからのお知らせ】

＊＊＊　電話番号毎のご利用金額（税込）　＊＊＊

[redacted]	5,304円
	6,309円

前月ご請求金額	11,646円（税込）
ガケボックイトマシン（2020年　5月未満）	電話番号毎のご請求内訳をご確認ください。

ポイントのお知らせ

新型コロナウイルス感染症の流行で、dポイントをご利用しにくい環境であったことを踏まえ、2020年4月～5月に失効したdポイントを7月以降に再進呈いたします。進呈したdポイントは、機種変更や街のお店、ネットのお店など様々な利用方法があります。詳細はdポイントクラブサイトをご確認ください。

※振替日に振替が出来なかった場合は延滞利息を加算させていただく場合があります。
If the payment cannot be transferred on that date, interest on any unpaid balance may be charged.

※口座振替をご利用のお客様で、振替日に振替ができなかった場合は、原則としてご請求月の翌月15日に再度振替させていただきます。
なお、振替日が土曜・日曜・祝日の場合は、翌営業日に振替させていただきます。

NTTファイナンス株式会社 電話料金等料金領収証（ドコモご利用分）
RECEIPT OF TELECOMMUNICATION CHARGES

（2020年　6月12日発行）

お客様電話番号等 (BILLING NUMBER) お客様番号 (CUSTOMER NUMBER)
[redacted] 0351-1275-54988

4月利用分

2020年　5月ご請求分	
2020年　6月　1日振替	
領収金額（AMOUNT RECEIVED）	11,646円
金融機関名 BANK/POST OFFICE	＊＊＊＊＊＊＊＊＊＊＊＊＊
口座番号 ACCOUNT	＊＊＊

ご請求先氏名 (CUSTOMER NAME)
小木田　喜美雄　様

右記、ご利用料金を口座振替により領収いたしました。
The following amount was transferred from your account.

印紙税申告納付につき芝税務署承認済

NTTファイナンス株式会社
〒108-0075
東京都港区港南1-2-70

T30041111001 02386 01286 00

お客様電話番号等 BILLING NUMBER	[redacted]	請求年月 MONTH OF ISSUE	2020年 6月ご請求分

ご請求内訳 （お客様番号 0351-1275-54968）

内訳項目 金額（円） CHARGE BREAKDOWN BY CATEGORY(YEN)	内訳金額（円） AMOUNT (YEN)	請求内訳等詳細（本内訳は、各サービス提供事業者が発行したものです。） DETAILS OF CHARGE BREAKDOWN	税区分 TAX
【合計請求額の請求内訳】		詳細は電話番号毎内訳をご覧ください。	
◇基本使用料等（計）			
3,900	3,900	基本使用料	合算
◇通話料・通信料（計）			
54	54	ＰＯＭＡ・ＳＭＳ通信料	合算
◇パケット利用料等（計）			
4,000	1,000	シェアオプション定額料	合算
	3,000	パケット定額通信料（割引後ご請求額）	合算
	0	パック定額通信料	合算
◇その他の利用料金等（計）			
2,404	2,350	付加機能使用料等	合算
	0	ユニバーサルサービス料	非
	50	請求書発行手数料	合算
	4	ユニバーサルサービス料	非
◇決済サービス代金等（計）			
220	220	カード情報料（料金回収代行）	内税
◇消費税等相当額（計）			
1,035	1,035	消費税等相当額（合計） 課税対象額（合計）10,350	(
◇合計			
11,613	11,613	合計 （2回線請求分）	
＜電話番号毎の請求内訳＞			
[redacted]		ご利用期間（5／1～5／31）	
◇基本使用料等（計）			
1,700	1,700	データプラン（スマホ／タブ）ｉＰａｄ	合算
◇パケット利用料等（計）			
2,000	500	Ｘｉシェアオプション定額料	合算
	1,500	シェアパック分割請求ご負担額 （シェアオプション定額料を除く）	合算
		シェアパック分割請求対象額（シェアグループ合計） 8，000円／4回線	
		当回線におけるシェアパック分割請求ご負担額 8，000円×1／4＝2，000円	
	0	（参考）当月ご利用データ量 0．2Ｇ（通信速度制限含む）	合算
◇その他の利用料金等（計）			
1,122	300	ｓｐモード利用料	合算
	200	あんしんセキュリティの利用料	非
	600	ケータイ補償ｉＰｈｏｎｅ＆ｉＰａｄ600	合算
	400	あんしんセキュリティ利用料	合算
	-380	あんしんパックモバイル割引	合算
	300	ドコモＷｉ－Ｆｉ利用料（ｓｐモード）	合算
	-300	キャンペーン割引料（ドコモＷｉ－Ｆｉ）	合算
	2	ユニバーサルサービス料 等 （1番ちがり2円の端末となります）	合算
◇消費税等相当額（計）			
482	482	消費税等相当額（合計） 税抜表示小計合計×10％	
◇合計			
5,304	5,304	合計	
		＜ＮＴＴドコモからのお知らせ＞	

＊＊＊ＮＴＴドコモからのお知らせ＊＊＊

●各種お申込み・お手続き、ご契約内容の確認などは、インターネットからできます。
【スマートフォン】はdメニュー、【ｉモード】はｉＭｅｎｕ、【ＰＣ】はドコモＨＰのマイドコモから「ドコモオンライン手続き」をご利用いただけます。

●弊社分請求額のうち、料金回収代行分は、ＮＴＴファイナンスへ請求事務を委託しています。

＊＊＊ユニバーサルサービス料について＊＊＊
ユニバーサルサービス料（ユニバーサルサービス料相当額の税抜金額等）の詳細は、ドコモホームページにて公表しております。

T3004111001 02386 01286 00 N

お客様電話番号等 BILLING NUMBER	[redacted]	請求年月 MONTH OF ISSUE	2020年 6月ご請求分

ご請求内訳 (お客様番号 0351-1275-54988)

内訳項目 金額(円) CHARGE BREAKDOWN BY CATEGORY(YEN)	内訳金額(円) AMOUNT (YEN)	請求内訳等詳細 DETAILS OF CHARGE BREAKDOWN (本内訳は、各サービス提供事業者が発行したものです。)	税区分 TAX
		○継続利用期間は、5月末で 7年7か月となりました。	
		○サービス(プラン)変更期間は、5月末で 1年3か月となりました。	
		○ポイントのお知らせ	
		5月ご利用分に対する獲得ポイントは、 10です。	
		(ポイント進呈の対象になるご利用金額は、 4,822円です。)	
		ポイントの通算獲得ポイントは、 24です。	
		※その他の獲得ポイントはWEBをご確認ください。	
		○ステージのお知らせ	
		5月末のステージは、 2ndステージです。	
		※その他のステージ情報はWEBをご確認ください。	
[redacted]		ご利用期間 5/1-5/31	
◇基本使用料等 (計) 2,200	2,200	ケータイプラン(ケータイ)	合算
◇通話料・通信料 (計) 54	54	TOMA・SMS通信料 5月ご利用分	合算
◇パケット定額料等 (計) 2,000	500	シェアオプション定額料	合算
	1,500	シェアパック分割請求ご負担額 (シェアオプション定額料を除く)	合算
		シェアパック分割請求対象額 (シェアグループ合計) 6,000円×4回線	
		当回線におけるシェアパック分割請求ご負担額 2,000円	
	0	(定額)当月ご利用データ量 0.21GB(通信速度制限なし)	合算
◇その他ご利用料金等 (計) 1,282	300	iモード利用料	合算
	300	留守番電話サービス利用料	合算
	100	ケータイデータ通信のリサーチ利用料	合算
	380	ケータイ補償サービス利用料(380)	合算
	150	iチャネル利用料	合算
	50	請求書発行手数料 6月請求分	合算
	2	ユニバーサルサービス料の額 1番号あたり2円にご負担となります。	合算
◇決済サービス代金等 (計) 220	220	iモード通知料(料金回収代行会社利用料金分) ※通知を代行しての請求	内税
◇消費税等相当額 (計) 553	553	消費税等相当額(合計) ※合算表示の料金合計×10%	
合計 6,309	6,309	合計 (2200+54+他)×50%+55=1294	
		<NTTドコモからのお知らせ>	
		○継続利用期間は、5月末で 8年8か月となりました。	
		○カケホーダイ/ライトプランご契約期間は5月末で 8か月となりました。	
		○ポイントのお知らせ	
		5月ご利用分に対する獲得ポイントは、 50です。	
		ポイントの通算の対象となるご利用金額は、 9,236円です。	
		ずっとドコモ割プラスによる獲得ポイントは、 240です。	
		※その他の獲得ポイントはWEBをご確認ください。	
		○ステージのお知らせ	
		5月末のステージは、 3rdステージです。	
		※その他のステージ情報はWEBをご確認ください。	

T30041111001 02387 01286 00 1

口座振替のご案内（ドコモご利用分）

010-0066
秋田市牛島南2丁目1-13

小木田　喜美雄　様

郵便区内特別

020072203011295591

01640

NTTファイナンス

NTTファイナンス株式会社
〒108-0075 東京都港区港南1-2-70

発行年月日　2020年7月11日発行
発行会社　NTTファイナンス株式会社
料金センター
お問合せ先　0120-800-000／ドコモ
【送付先】
〒983　仙台市宮城野区福岡4-2-3
〒0852　仙台M1ビル
利用コード　T30041111001 01640 00826 00 N
32 000000 0 1　20070301N

日頃、NTTファイナンスをご利用いただきまして誠にありがとうございます。
下記に記載の料金をご指定の口座から振替させていただきます。

（　1／　3ページ）

お客様電話番号等 (BILLING NUMBER) お客様番号 (CUSTOMER NUMBER)	請求年月 (MONTH OF ISSUE)	振替金額 (TRANSFER AMOUNT OF MONEY)	振替日 (TRANSFER DAY)
[redacted] 0351-1275-54988	2020年 7月ご請求分	11,690円	2020年 7月31日（金）

お知らせ

【NTTファイナンスからのお知らせ】
＊＊＊　NTTグループ各社ご請求金額　＊＊＊
NTTドコモ分ご請求額　11,690円
（合計）　11,690円
詳細については、「ご請求内訳」をご覧ください。

【NTTドコモからのお知らせ】
＊＊＊　電話番号毎のご利用金額（税込）　＊＊＊
[redacted]　5,304円
[redacted]　6,386円

前月ご請求金額	11,613円(税込)
カケホ・ライトプラン（2020年6月末現在）	電話番号毎のご請求内訳をご確認ください。

ポイントのお知らせ

新型コロナウイルス感染症の流行で、dポイントをご利用しにくい環境であったことを踏まえ、2020年4月～5月に失効したdポイントを7月中に再進呈いたします。進呈したdポイントは、機種変更や街のお店、ネットのお店など様々な利用方法があります。詳細はdポイントクラブサイトをご確認ください。

※振替日に振替が出来なかった場合は延滞利息を加算させていただく場合があります。
If the payment cannot be transferred on that date, interest on any unpaid balance may be charged.

※口座振替をご利用のお客様で、振替日に振替ができなかった場合は、原則としてご請求月の翌月15日に再度振替させていただきます。
なお、振替日が土曜・日曜・祝日の場合は、翌営業日に振替させていただきます。

NTTファイナンス株式会社 電話料金等料金領収証（ドコモご利用分）
RECEIPT OF TELECOMMUNICATION CHARGES

（2020年 7月11日発行）

お客様電話番号等 (BILLING NUMBER) お客様番号 (CUSTOMER NUMBER)
[redacted] 0351-1275-54988

ご請求先氏名 (CUSTOMER NAME)
小木田　喜美雄　様

2020年 6月ご請求分	
2020年 6月 30日振替	
領収金額 (AMOUNT RECEIVED)	11,613円
金融機関名 BANK/POST OFFICE	＊＊＊＊＊＊＊＊＊＊＊＊＊
口座番号 ACCOUNT	＊＊＊

右記、ご利用料金を口座振替により領収いたしました。
The following amount was transferred from your account.

印紙税申告納付につき芝税務署承認済

NTTファイナンス株式会社
〒108-0075
東京都港区港南1-2-70

T30041111001 01640 00826 00 1

お客様電話番号等 BILLING NUMBER	[redacted]	請求年月 MONTH OF ISSUE	2020年 7月ご請求分

ご請求内訳 (お客様番号 0351-1276-54988)

内訳項目 金額(円) CHARGE BREAKDOWN BY CATEGORY (YEN)	内訳金額(円) AMOUNT (YEN)	請求内訳等詳細 DETAILS OF CHARGE BREAKDOWN (本内訳は、各サービス提供事業者が発行したものです。)	税区分 TAX
【合計請求額の請求内訳】		詳細は電話番号毎内訳をご覧ください。	
◇基本使用料等（計）			
3,900	3,900	基本使用料	合算
◇通話料・通信料（計）			
124	54	FOMA・SMS通信料	合算
	70	他社接続先への通信料	合算
◇パケット定額料等（計）			
4,000	1,000	シェアオプション定額料	合算
	3,000	シェアパック分割請求ご負担額	合算
	0	パケット通信料	合算
◇その他ご利用料金等（計）			
2,404	2,350	付加機能使用料等	合算
	0	ドコモWi-Fi利用料	合算
	50	請求内訳発行手数料	合算
	4	ユニバーサルサービス料	合算
◇消費税等相当額（計）			
220	220	iモード情報料（料金回収代行）	内税
消費税等相当額（計）			
1,042	1,042	消費税等相当額（合計） 合算表示の料金合計×10%	
◇合計			
11,690	11,690	合計 （今回請求分）	
電話番号毎の請求内訳			
[redacted]		ご利用明細（ご参考）	
◇基本使用料等（計）			
1,700	1,700	ベーシック（スマホプラン）（docomo with）	合算
◇パケット定額料等（計）			
2,000	500	シェアオプション料	合算
	1,500	シェアパック分割請求ご負担額 （シェアオプション定額料を除く）	合算
		シェアパック分割請求対象額（シェアグループ合計） 8,000円（税抜）	
		当回線におけるシェアパック分割請求ご負担額 2,000円	
	0	（参考）当月ご利用データ量 0.2GB（税込合算と前回合算）	合算
◇その他ご利用料金等（計）			
1,122	300	spモード利用料	合算
	200	あんしんセキュリティ利用料	合算
	600	ケータイ補償お届け（ドコモケータイPaid320ベーシック）	合算
	400	あんしん遠隔サポート利用料	合算
	380	あんしんフィルター for docomo	合算
	300	ドコモWi-Fi利用料（spモード）	合算
	300	セキュリティ利用料（ドコモWi-Fi）	合算
	2	ユニバーサルサービス料／基本 1番号あたり2円のご請求となります	合算
消費税等相当額（計）			
482	482	消費税等相当額（合計） 合算表示の料金合計×10%	
◇合計			
5,304	5,304	合計	

＊＊＊NTTドコモからのお知らせ＊＊＊

●各種お申込み・お手続き、ご契約内容の確認などは、インターネットからできます。
【スマートフォン】はdメニュー、【iモード】はiMenu、【PC】はドコモHPのマイドコモから「ドコモオンライン手続き」をご利用いただけます。
●弊社分請求額のうち、料金回収代行分は、NTTファイナンスへ請求事務を委託しています。

＊＊＊ユニバーサルサービス料について＊＊＊

ユニバーサルサービス料とは、すべての国民が利用できる電話サービスを維持していくために必要な費用について、すべての電気通信事業者で公平に負担するものです。詳しくは、総務省ホームページ等をご覧ください。

T3004111100I 01640 00826 00 N

お客様電話番号等 BILLING NUMBER	[redacted]	請求年月 MONTH OF ISSUE	2020年 7月ご請求分

ご請求内訳 （お客様番号 0851-1276-54988）

内訳項目 金額(円) CHARGE BREAKDOWN BY CATEGORY (YEN)	内訳金額（円） AMOUNT (YEN)	請求内訳等詳細 DETAILS OF CHARGE BREAKDOWN （本内訳は、各サービス提供事業者が発行したものです。）		税区分 TAX
		<NTTドコモからのお知らせ>		
		○継続利用期間は、6月末で	7年3か月となりました。	
		○データプランのご契約期間は6月末で	1年5か月となりました。	
		○ポイントのお知らせ		
		6月ご利用分に対する獲得ポイントは、	40です。	
		（ポイント進呈の対象になるご利用金額は、	4,822円です。）	
		ずっとドコモ割プラスによる獲得ポイントは、	240です。	
		※その他の獲得ポイントはWEBをご確認ください。		
		○ステージのお知らせ		
		6月末のステージは、	3rdステージです。	
		※その他のステージ情報はWEBをご確認ください。		
[redacted]		ご利用期間（6／1～6／30）		
○基本使用料等（計）				
2,200	2,200	カケホーダイプラン（ケータイ）		合算
○通話料・通信料（計）				
124	54	FOMA・SMS通信料	6月ご利用分	合算
	70	総社接続サービス通信料（FOMA）	6月ご利用分、ナビダイヤル等	合算
○パケット定額料等（計）				
2,000	500	シェアオプション定額料		合算
	1,500	シェアパック分割請求ご負担額	（シェアオプション定額料を除く）	合算
		シェアパック分割請求対象額（シェアグループ合計）	8,000円／4回線	
		当回線におけるシェアパック分割請求ご負担額	2,000円	
	0	（参考）当月ご利用データ量	0.1G（通信速度制限含む）	合算
○その他ご利用料金等（計）				
1,282	300	iモード利用料		合算
	300	留守番電話サービス利用料		合算
	100	ケータイデータお預かりサービス利用料		合算
	380	ケータイ補償サービス利用料（380）		合算
	150	iチャネル利用料		合算
	50	請求書発行手数料	7月請求分	合算
	2	ユニバーサルサービス料／基本	1番号あたり2円のご請求となります	合算
○ハイサービス代金等（計）				
220	220	iモード情報料（料金回収代行／継続課金分）	1番組を代行してご請求。	内税
○消費税等相当額（計）				
560	560	消費税等相当額（合計）	合算表示の料金合計×10%	
○合計				
6,386	6,386	合計		
		<NTTドコモからのお知らせ>		
		○継続利用期間は、6月末で	8年9か月となりました。	
		○カケホーダイプラン（ケータイ）ご契約期間は6月末で	9か月となりました。	
		○ポイントのお知らせ		
		6月ご利用分に対する獲得ポイントは、	50です。	
		（ポイント進呈の対象になるご利用金額は、	5,536円です。）	
		ずっとドコモ割プラスによる獲得ポイントは、	240です。	
		※その他の獲得ポイントはWEBをご確認ください。		
		○ステージのお知らせ		
		6月末のステージは、	3rdステージです。	
		※その他のステージ情報はWEBをご確認ください。		

T30041111001 01641 00826 00

口座振替のご案内（ドコモご利用分）

010-0066
秋田市牛島南2丁目1-13

小木田　喜美雄　様

郵便区内特別

020082203012843392

02371

NTTファイナンス

NTTファイナンス株式会社
〒108-0075 東京都港区港南1-2-70

発行年月日　2020年　8月11日発行
発行会社　NTTファイナンス株式会社
料金センター
お問合せ先　0120-800-000（ドコモ）
【送付先】
〒983　仙台市宮城野区福岡4-2-3
〒0852　仙台MTビル
社用コード　T30041111001 02371 01286 00 N
62 000000 0 1　20080301N

日頃、NTTファイナンスをご利用いただきまして誠にありがとうございます。
下記に記載の料金をご指定の口座から振替させていただきます。

（　1／　3ページ

お客様電話番号等 (BILLING NUMBER) お客様番号 (CUSTOMER NUMBER)	請求年月 (MONTH OF ISSUE)	振替金額 (TRANSFER AMOUNT OF MONEY)	振替日 (TRANSFER DAY)
[redacted] 0851-1275-54988	2020年　8月ご請求分	11,774円	2020年　8月31日（月）

お知らせ

【NTTファイナンスからのお知らせ】

＊＊＊　NTTグループ各社ご請求金額　＊＊＊

NTTドコモ分ご請求額	11,774円
計）	11,774円

詳細については、「ご請求内訳」をご覧ください。

【NTTドコモからのお知らせ】

＊＊＊　電話番号毎のご利用金額（税込）　＊＊＊

[redacted]	5,304円
	6,470円

前月ご請求金額	11,690円(税込)
カウントアイコン 2020年　7月末現在	電話番号毎のご請求内訳をご確認ください。

ポイントのお知らせ

dポイントがたまる・つかえる街のお店やネットサイトはどんどん拡大中です。普段よく利用されているあのお店やあのサイトでも、dポイントがたまる・つかえるかもしれません。ぜひ「dポイントクラブサイト」で最新情報をご確認ください。

※振替日に振替が出来なかった場合は延滞利息を加算させていただく場合があります。
If the payment cannot be transferred on that date, interest on any unpaid balance may be charged.

※口座振替をご利用のお客様で、振替日に振替ができなかった場合は、原則として、ご請求月の翌月15日に再度振替させていただきます。
なお、振替日が土曜・日曜・祝日の場合は、翌営業日に振替させていただきます。

NTTファイナンス株式会社 電話料金等料金領収証（ドコモご利用分）
RECEIPT OF TELECOMMUNICATION CHARGES

（2020年　8月11日発行）

お客様電話番号等 (BILLING NUMBER) お客様番号 (CUSTOMER NUMBER)
[redacted] 0851-1275-54988

ご請求先氏名 (CUSTOMER NAME)
小木田　喜美雄　様

右記、ご利用料金を口座振替により領収いたしました。
The following amount was transferred from your account.

2020年　7月ご請求分	
2020年　7月　31日振替	
領収金額 (AMOUNT RECEIVED)	11,690円
金融機関名 BANK/POST OFFICE	＊＊＊＊＊＊＊＊＊＊＊＊＊
口座番号 ACCOUNT	＊＊＊

印紙税申告納付につき芝税務署承認済

NTTファイナンス株式会社
〒108-0075
東京都港区港南1-2-70

T30041111001 02371 01286 00 N

お客様電話番号等 BILLING NUMBER	[redacted]	請求年月 MONTH OF ISSUE	2020年 8月ご請求分

ご請求内訳 (お客様番号 0361-1275-54988)

内訳項目・金額(円) CHARGE BREAKDOWN BY CATEGORY(YEN)	内訳金額(円) AMOUNT(YEN)	請求内訳等詳細 (本内訳は、各サービス提供事業者が発行したものです。) DETAILS OF CHARGE BREAKDOWN	税区分 TAX
【合計請求額の請求内訳】		詳細は電話番号毎内訳をご覧ください。	
◇基本使用料等（計）			
3,900	3,900	基本使用料	合算
通話料・通信料（計）			
200	120	FOMA・SMS通信料	合算
	80	他社携帯・ユビキタス通信料	合算
◇パケット定額料等（計）			
4,000	1,000	シェアプション定額料	内訳
	3,000	シェアパック分割請求ご負担額	合算
	0	パケット定額通信料	合算
◇その他ご利用料金等（計）			
2,404	2,350	付加機能使用料等	合算
	0	ドコモWi-Fi利用料	合算
	50	請求書発行手数料	合算
	4	ユニバーサルサービス料	合算
◇他サービス料金等（計）			
220	220	iモード情報料（料金回収代行）	内訳
税等相当額（計）			
1,050	1,050	消費税等相当額（合計） 合算表示の料金合計×10%	
◇合計			
11,774	11,774	合計 (2回線分)	
電話番号等の詳細			
[redacted]		ご利用期間（8/1～8/31）	
◇基本使用料等（計）			
1,700	1,700	データプラン（スマホタイプ）	合算
◇パケット定額料等（計）			
2,000	500	シェアオプション定額料	内訳
	1,500	シェアパック分割請求ご負担額 （シェアオプション定額料を除く）	合算
		シェアパック定額料金額（シェアグループ合計） 8,000円／4回線	
		当回線におけるシェアパック分割請求ご負担額 2,000円	
	0	パケット通信料（定額制） 0.128円/128パケット	非課税
◇その他ご利用料金等（計）			
1,122	300	iモード利用料	合算
	200	あんしんセキュリティ利用料	合算
	600	データ保証（docomo with/docomo）利用料	合算
	400	あんしん遠隔サポート利用料	合算
	380	あんしんフィルター利用料	合算
	300	ドコモWi-Fi利用料（spモード）	合算
	300	ネットワーク利用料（spモード）	合算
	2	ユニバーサルサービス料/基本 1番号あたり2円のご請求となります	合算
◇消費税等相当額（計）			
482	482	消費税等相当額（合計） 合算表示の料金合計×10%	
◇合計			
5,304	5,304	合計	

＊＊＊NTTドコモからのお知らせ＊＊＊

●各種お申込み・お手続き、ご契約内容の確認などは、インターネットからできます。
【スマートフォン】はdメニュー、【iモード】はiMenu、【PC】はドコモHPのマイドコモから「ドコモオンライン手続き」をご利用いただけます。
●弊社分請求額のうち、料金回収代行分は、NTTファイナンスへ請求事務を委託しています。

＊＊＊ユニバーサルサービス料について＊＊＊

ユニバーサルサービス料は、ユニバーサルサービス（NTT東西の加入電話等）の提供を確保するために必要な費用の一部を通信事業者が携帯電話等においてお互いに分かち合うシステムに基づき、当社が負担するお客様にお願いする料金です。

T30041111001 02371 01286 00 N

お客様電話番号等 BILLING NUMBER	[redacted]	請求年月 MONTH OF ISSUE	2020年 8月ご請求分

ご請求内訳 （お客様番号 0351-1275-54988）

内訳項目 金額（円） CHARGE BREAKDOWN BY CATEGORY (YEN)	内訳金額（円） AMOUNT (YEN)	請求内訳等詳細 DETAILS OF CHARGE BREAKDOWN （本内訳は、各サービス提供事業者が発行したものです。）	税区分 TAX
		＜ＮＴＴドコモからのお知らせ＞	
		○継続利用期間は、７月末で　７年９か月となりました。	
		○データプランのご契約期間は７月末で　１年６か月となりました。	
		○ポイントのお知らせ	
		７月ご利用分に対する獲得ポイントは、　４０です。	
		（ポイント進呈の対象になるご利用金額は、　１０５円です。）	
		ずっとドコモ割プラスによる獲得ポイントは、　２４０です。	
		※その他の獲得ポイントはＷＥＢをご確認ください。	
		○ステージのお知らせ	
		７月末のステージは、　２ｎｄステージです。	
		※その他のステージ情報はＷＥＢをご確認ください。	
◆[redacted]		ご利用期間（７／１～７／３１）	
◇基本使用料等（計）			
2,200	2,200	カケホーダイプラン（ケータイ）	合算
◇通信料・通信料（計）			
200	120	ＦＯＭＡ・ＳＭＳ通信料　７月ご利用分	合算
	80	他社接続サービス通信料（ＦＯＭＡ）　７月ご利用分	合算
		ナビダイヤル等	
◇ポイント定額料等（計）			
2,000	500	シェアオプション定額料	合算
	1,500	シェアパック分割請求ご負担額　（シェアオプション定額料を除く）	合算
		シェアパック分割請求対象額（シェアグループ合計）　８，０００円／４回線	
		当回線におけるシェアパック分割請求ご負担額　２，０００円	
	0	（参考）当月ご利用データ量　０．１Ｇ（通信速度制限含む）	合算
◇その他ご利用料等（計）			
1,282	300	ｉモード利用料	合算
	300	留守番電話サービス利用料	合算
	100	ケータイデータお預かりサービス利用料	合算
	380	ケータイ補償サービス利用料（３８０）	合算
	150	ｉチャネル利用料	合算
	50	請求書発行手数料　８月請求分	合算
	2	ユニバーサルサービス料／基本　１番号あたり２円のご請求となります	合算
◇決済サービス代金等（計）			
220	220	ｉモード情報料（料金回収代行／継続課金分）　１番組を代行してご請求。	内税
◇消費税等相当額（計）			
568	568	消費税等相当額（合計）　合算表示の料金合計×１０％	
◇合計			
6,470	6,470	合計（2200+200+[illegible]）×50％+55[illegible]	
		＜ＮＴＴドコモからのお知らせ＞	
		○継続利用期間は、７月末で　８年１０か月となりました。	
		○カケホーダイプランご契約期間は７月末で　１０か月となりました。	
		○ポイントのお知らせ	
		７月ご利用分に対する獲得ポイントは、　５０です。	
		（ポイント進呈の対象になるご利用金額は、　５，６０２円です。）	
		ずっとドコモ割プラスによる獲得ポイントは、　２４０です。	
		※その他の獲得ポイントはＷＥＢをご確認ください。	
		○ステージのお知らせ	
		７月末のステージは、　３ｒｄステージです。	
		※その他のステージ情報はＷＥＢをご確認ください。	

T30041111001 02372 01286 00 M

口座振替のご案内（ドコモご利用分）

010-0066
秋田市牛島南2丁目1-13

小木田　喜美雄　様

郵便区内特別

020092203011044128

01616

NTTファイナンス

NTTファイナンス株式会社
〒108-0075 東京都港区港南1-2-70

発行年月日　2020年　9月12日発行
発行会社　NTTファイナンス株式会社
料金センター
お問合せ先　0120-800-000（ドコモ）
【連付先】
〒983　仙台市宮城野区榴岡4-2-3
0852　仙台ソフトビル
注用コード　T30041111001 01616 00806 00 N
02 000000 9 1　20090301N

日頃、NTTファイナンスをご利用いただきまして誠にありがとうございます。
下記に記載の料金をご指定の口座から振替させていただきます。

（　1／　3ページ）

お客様電話番号等 (BILLING NUMBER) お客様番号 (CUSTOMER NUMBER)	請求年月 (MONTH OF ISSUE)	振替金額 (TRANSFER AMOUNT OF MONEY)	振替日 (TRANSFER DAY)
[redacted] 0351-1275-54988	2020年　9月ご請求分	11,663円	2020年　9月30日（水）

お知らせ

【NTTファイナンスからのお知らせ】
＊＊＊　NTTグループ各社ご請求金額　＊＊＊
NTTドコモ分ご請求額　11,663円
（計）　11,663円
詳細については、「ご請求内訳」をご覧ください。

【NTTドコモからのお知らせ】
＊＊＊　電話番号毎のご利用金額（税込）　＊＊＊
[redacted]　5,304円
[redacted]　6,359円

加月ご請求金額	11,774円(税込)
あなたのプレイアップ（2020年8月）未現在	電話番号毎のご請求内訳をご確認ください。

ポイントのお知らせ

dポイントがたまる・つかえる街のお店やネットサイトはどんどん拡大中です。普段よく利用されているあのお店やあのサイトでも、dポイントがたまる・つかえるかもしれません。ぜひ「dポイントクラブサイト」で最新情報をご確認ください。

※振替日に振替が出来なかった場合は延滞利息を加算させていただく場合があります。
If the payment cannot be transferred on that date, interest on any unpaid balance may be charged.

※口座振替をご利用のお客様で、振替日に振替ができなかった場合は、原則としてご請求月の翌月15日に再度振替させていただきます。
なお、振替日が土曜・日曜・祝日の場合は、翌営業日に振替させていただきます。

NTTファイナンス株式会社 電話料金等料金領収証（ドコモご利用分）
CHIFT OF TELECOMMUNICATION CHARGES

（2020年　9月12日発行）

お客様電話番号等 (BILLING NUMBER) お客様番号 (CUSTOMER NUMBER)
[redacted] 0351-1275-54988

ご請求先氏名 (CUSTOMER NAME)
小木田　喜美雄　様

2020年　8月ご請求分	
2020年　8月　31日振替	
領収金額 (AMOUNT RECEIVED)	11,774円
金融機関名 BANK/POSTOFFICE	＊＊＊＊＊＊＊＊＊＊＊＊＊
口座番号 ACCOUNT	＊＊＊

右記、ご利用料金を口座振替により領収いたしました。
The following amount was transferred from your account.

印紙税申告納付につき芝税務署承認済

NTTファイナンス株式会社
〒108-0075
東京都港区港南1-2-70

T30041111001 01616 00806 00

お客様電話番号等 BILLING NUMBER	[redacted]	請求年月 MONTH OF ISSUE	2020年 9月ご請求分

ご請求内訳 (お客様番号 0351-1275-54988)

内訳項目 金額(円) CHARGE BREAKDOWN BY CATEGORY (YEN)	内訳金額(円) AMOUNT (YEN)	請求内訳等詳細 DETAILS OF CHARGE BREAKDOWN (本内訳は、各サービス提供事業者が発行したものです。)	税区分 TAX
[合計請求額の請求内訳]		詳細は電話番号毎内訳をご覧ください。	
◇基本使用料等(計)			
3,900	3,900	基本使用料	合算
◇通話料・通信料(計)			
99	99	FOMA・SMS通信料	合算
◇パケット定額料等(計)			
4,000	1,000	シェアオプション定額料	合算
	3,000	シェアパック分割請求ご負担額	合算
	0	パック定額通信料	合算
◇その他ご利用料金等(計)			
2,404	2,350	付加機能使用料等	合算
	0	ドコモWi-Fi利用料	合算
	50	請求書発行手数料	合算
	4	ユニバーサルサービス料	合算
◇決済サービス代金等(計)			
220	220	手数料(料金回収代行)	内税
◇消費税等相当額(計)			
1,040	1,040	消費税等相当額(合計) 合算表示の料金合計×10%	
◇合計			
11,663	11,663	合計 (2回線請求分)	
<電話番号毎の請求内訳>			
[redacted]		ご利用期間(8/1~8/31)	
◇基本使用料等(計)			
1,700	1,700	データプラン(スマホ/タブ) iPad	合算
◇パケット定額料等(計)			
2,000	500	Xiシェアオプション定額料	合算
	1,500	シェアパック分割請求ご負担額 (シェアオプション定額料を除く)	合算
		シェアパック分割請求対象額(シェアグループ合計) 8,000円/4回線	
		当回線におけるシェアパック分割請求ご負担額 2,000円	
	0	(参考)当月ご利用データ量 0.3G(通信速度制限含む)	合算
◇その他ご利用料金等(計)			
1,122	300	spモード利用料	合算
	200	あんしんセキュリティ利用料	合算
	600	ケータイ補償iPhone&iPad600	合算
	400	あんしん補償サービス利用料	合算
	-380	あんしんパックモバイル割引	合算
	300	ドコモWi-Fi利用料(spモード)	合算
	-300	キャンペーン割引料(ドコモWi-Fi)	合算
	2	ユニバーサルサービス料(基本) 番号あたり2円のご請求となります	合算
◇消費税等相当額(計)			
482	482	消費税等相当額(合計) 合算表示の料金合計×10%	
◇合計			
5,304	5,304	合計	
		<NTTドコモからのお知らせ>	

NTTドコモからのお知らせ
●各種お申込み・お手続き、ご契約内容の確認などは、インターネットからできます。
【スマートフォン】はdメニュー、【iモード】はiMenu、【PC】はドコモHPのマイドコモから「ドコモオンライン手続き」をご利用いただけます。
●弊社分請求額のうち、料金回収代行分は、NTTファイナンスへ請求事務を委託しています。

ユニバーサルサービス料について
ユニバーサルサービス料は、ユニバーサルサービス(NTT東西の加入電話等)の提供を確保するために必要な費用の一部を通信事業者全体で電話番号数に応じて負担するユニバーサルサービス制度の趣旨に基づき、お客様に負担を求めている料金です。

T30041111001 01616 00806 00 N

お客様電話番号等 BILLING NUMBER	[redacted]	請求年月 MONTH OF ISSUE	2020年 9月ご請求分

ご請求内訳 (お客様番号 0951-1275-54988)

内訳項目 金額(円) CHARGE BREAKDOWN BY CATEGORY (YEN)	内訳金額(円) AMOUNT (YEN)	請求内訳等詳細 DETAILS OF CHARGE BREAKDOWN (各内訳は、各サービス提供事業者が発行したものです。)	税区分 TAX
		○継続利用期間は、8月末で 7年10か月となりました。	
		○ポイントのお知らせ	
		8月ご利用分に対する獲得ポイントは、 40です。	
		(ポイント進呈の対象になるご利用金額は、 4,822円です。)	
		※その他の獲得ポイントはWEBをご確認ください。	
		○ステージのお知らせ	
		8月末のステージは、 2ndステージです。	
		※その他のステージ情報はWEBをご確認ください。	
[redacted]		ご利用期間 8/1～8/31	
◇基本使用料等 (計)			
2,200	2,200	カケホーダイライト 8月分	非課
◇通話料・通信料 (計)			
99	99	SMS/MMS通信料 8月ご利用分	課
◇パケット定額料等 (計)			
2,000	500	シェアオプション定額料	課
	1,500	シェアパック分割請求ご負担額 (シェアオプション定額料を除く)	課
		シェアパック分割請求対象額 (シェアグループ合計) 8,000円×4回線	
		当回線におけるシェアパック分割請求ご負担額 2,000円	
	0	(参考)当月ご利用データ量 0.1GB (最大通信速度制限適用)	非課
◇その他ご利用料金等 (計)			
1,282	300	パケット利用料	課
	300	留守番電話サービス利用料	課
	100	ケータイお知らせサービス利用料	課
	380	ケータイ補償サービス利用料 (380)	課
	150	ユニバーサルサービス料	非課
	50	請求書発行手数料 9月請求分	課
	2	ユニバーサルサービス料/基本 1番号あたり1円のご請求をさせます。	非課
◇決済サービス代金等 (計)			
220	220	パケット情報料 (料金の代行・精算料金) 1回線あたりでご請求	非課
◇消費税等相当額 (計)			
558	558	消費税等相当額 (合計) 合算表示の料金合計×10%	
合計			
6,359	6,359	合計 (2200+99+2000)×50%+55=3179	
		<NTTドコモからのお知らせ>	
		○継続利用期間は、8月末で 8年11か月となりました。	
		○カケホーダイ/ライトプランご契約期間は8月末で 11か月となりました。	
		○ポイントのお知らせ	
		8月ご利用分に対する獲得ポイントは、 50です。	
		ポイント進呈の対象になるご利用金額は、 5,586円です。	
		ずっとドコモ割プラスによる獲得ポイントは、 240です。	
		※その他の獲得ポイントはWEBをご確認ください。	
		○ステージのお知らせ	
		8月末のステージは、 ステージです。	
		※その他のステージ情報はWEBをご確認ください。	

T30041111001 01617 00806 00

口座振替のご案内（ドコモご利用分）

010-0066
秋田市牛島南2丁目1-13

小木田　喜美雄　様

郵便区内特別

020102203012598309

02315

NTTファイナンス

NTTファイナンス株式会社
〒108-0075 東京都港区港南1-2-70

発行年月日　2020年10月11日発行
発行会社　NTTファイナンス株式会社
料金センター
お問合せ先　0120-800-000ノドコモ
【遊行先】
〒983　仙台市宮城野区榴岡4-2-3
-0852　仙台MTビル
社用コード　T30041111001 02315 01252 00 N
62 000000 0 1　20100301N

日頃、NTTファイナンスをご利用いただきまして誠にありがとうございます。
下記に記載の料金をご指定の口座から振替させていただきます。

（　1／　3ページ

お客様電話番号等 (BILLING NUMBER) お客様番号 (CUSTOMER NUMBER)	請求年月 (MONTH OF ISSUE)	振替金額 (TRANSFER AMOUNT OF MONEY)	振替日 (TRANSFER DAY)
[redacted] 0351-1275-54988	2020年10月ご請求分	11,943円	2020年11月2日（月）

お知らせ

【NTTファイナンスからのお知らせ】

＊＊＊　NTTグループ各社ご請求金額　＊＊＊

NTTドコモ分ご請求額	11,943円
（計）	11,943円

詳細については、「ご請求内訳」をご覧ください。

【NTTドコモからのお知らせ】

＊＊＊　電話番号毎のご利用金額（税込）　＊＊＊

[redacted]	5,304円
	6,639円

前月ご請求金額	11,663円(税込)
カスタマーサイトプラン（2020年9月末現在）	電話番号毎のご請求内訳をご確認ください。

ポイントのお知らせ

dポイントがたまる・つかえる街のお店やネットサイトはどんどん拡大中です。普段よく利用されているあのお店やあのサイトでも、dポイントがたまる・つかえるかもしれません。ぜひ「dポイントクラブサイト」で最新情報をご確認ください。

※振替日に振替が出来なかった場合は延滞利息を加算させていただく場合があります。
If the payment cannot be transferred on that date, interest on any unpaid balance may be charged.

※口座振替をご利用のお客様で、振替日に振替ができなかった場合は、原則として、ご請求月の翌月15日に再度振替させていただきます。
なお、振替日が土曜・日曜・祝日の場合は、翌営業日に振替させていただきます。

NTTファイナンス株式会社 電話料金等料金領収証（ドコモご利用分）
CEIPT OF TELECOMMUNICATION CHARGES

（2020年10月11日発行）

お客様電話番号等 (BILLING NUMBER) お客様番号 (CUSTOMER NUMBER)
[redacted]
0351-1275-54988

2020年　9月ご請求分	
2020年　9月　30日振替	
領収金額 (AMOUNT RECEIVED)	11,663円
金融機関名 BANK/POST OFFICE	＊＊＊＊＊＊＊＊＊＊＊＊＊
口座番号 ACCOUNT	＊＊＊

ご請求先氏名 (CUSTOMER NAME)

小木田　喜美雄　様

右記、ご利用料金を口座振替により領収いたしました。
The following amount was transferred from your account.

印紙税申告納付につき芝税務署承認済

NTTファイナンス株式会社
〒108-0075
東京都港区港南1-2-70

T30041111001 02315 01252 00 N

お客様電話番号等 BILLING NUMBER	[redacted]	請求年月 MONTH OF ISSUE	2020年10月ご請求分

ご請求内訳 (お客様番号 0351-1275-5498-8)

内訳項目 金額(円) CHARGE BREAKDOWN BY CATEGORY (YEN)	内訳金額(円) AMOUNT (YEN)	請求内訳等詳細 DETAILS OF CHARGE BREAKDOWN (本内訳は、各サービス提供事業者が発行したものです。)	税区分 TAX
【合計請求額の請求内訳】		詳細は電話番号毎内訳をご覧ください。	
◇基本使用料 (計)			
3,900	3,900	基本使用料	合算
◇通話料・通信料 (計)			
154	84	FOMA・SMS通信料	合算
	70	無線インターネット通信料	合算
◇パケット定額料等 (計)			
4,000	1,000	シェアオプション定額料	合算
	3,000	シェアパック分割請求ご負担額	合算
	0	パケット定額通信料	合算
◇その他ご利用料金等 (計)			
2,604	2,350	(端末代金使用料等)	合算
	0	ドコモWi-Fi利用料	合算
	200	番号案内料	合算
	50	請求書発行手数料	合算
	4	ユニバーサルサービス料	合算
◇他サービス代金等 (計)			
220	220	ご利用料金 (料金回収代行)	内(
◇消費税等相当額 (計)			
1,065	1,065	消費税等相当額 (合計) 合算表示の料金合計×10%	
◇合計			
11,943	11,943	合計 (2回線請求分)	
<電話番号毎の請求内訳>			
[redacted]		ご利用期間 (9/1~9/30)	
◇基本使用料 (計)			
1,700	1,700	データプラン (スマホ/タブ) iPad	合算
◇パケット定額料等 (計)			
2,000	500	Xiシェアオプション定額料	合算
	1,500	シェアパック分割請求ご負担額 (シェアオプション定額料を除く)	合算
		シェアパック分割請求対象額 (シェアグループ合計) 8,000円/4回線	
		当当線に割当てるシェアパック分割請求ご負担額 2,000円	
	0	(参考) 当月ご利用データ量 0.5G (通信速度制限含む)	合算
◇他ご利用料金等 (計)			
1,122	300	spモード利用料	合(
	200	あんしんセキュリティ利用料	合算
	600	データ通信iPhone&iPad600	合算
	400	あんしん遠隔サポート利用料	合算
	-380	あんしんパックモバイル割引	合算
	300	ドコモWi-Fi利用料 (spモード)	合算
	-300	キャンペーン割引料 (ドコモWi-Fi)	合算
	2	ユニバーサルサービス料 基本 1番号あたり2円のご請求となります。	合算
◇消費税等相当額 (計)			
482	482	消費税等相当額 (合計) 合算表示の料金合計×10%	
◇合計			
5,304	5,304	合計	

＊＊＊NTTドコモからのお知らせ＊＊＊

●各種お申込み・お手続き、ご契約内容の確認などは、インターネットからできます。
【スマートフォン】はdメニュー、【iモード】はiMenu、【PC】はドコモHPのマイドコモから「ドコモオンライン手続き」をご利用いただけます。
●弊社分請求額のうち、料金回収代行分は、NTTファイナンスへ請求事務を委託しています。

＊＊＊ユニバーサルサービス料について＊＊＊

ユニバーサルサービス料 ユニバーサルサービス (加入電話等) の提供を確保するために必要な費用の一部を負担 (電気通信事業者全体で負担) するユニバーサルサービス制度に基づき、ご負担をお願いしています。

T3004111001 02315 01252 00]

お客様電話番号等 BILLING NUMBER	[redacted]	請求年月 MONTH OF ISSUE	2020年10月ご請求分

ご請求内訳 (お客様番号 0351-1275-5488)

内訳項目 金額(円) CHARGE BREAKDOWN BY CATEGORY (YEN)	内訳金額(円) AMOUNT (YEN)	請求内訳等詳細 DETAILS OF CHARGE BREAKDOWN (本内訳は、各サービス提供事業者が発行したものです。)	税区分 TAX
		※ご利用ありがとうございます。	
		○継続利用期間は、9月末で 7年11か月となりました。	
		○ケータイプランS(2)割引期間は9月末で 1年8か月となりました。	
		○ポイントのお知らせ	
		9月ご利用分に対する獲得ポイントは、 10です。	
		(ポイント進呈の対象になるご利用金額は、 4,822円です。)	
		ポイントプログラム(ポイント数)メニューは、 240です。	
		※その他の獲得ポイントはWEBをご確認ください。	
		○ステージのお知らせ	
		9月末のステージは、 2ndステージです。	
		※その他のステージ情報はWEBをご確認ください。	
[redacted]		ご利用期間 (9/1-9/30)	
◇基本使用料等 (計)			
2,200	2,200	ケータイプランSS(2)	非課
◇通話料・通信料 (計)			
154	84	FOMA SMS通信料 9月ご利用分	合算
	70	他社接続サービス通信料 [FOMA] 9月ご利用分	合算
		※ビタミオセル等	
◇パケット定額料等 (計)			
2,000	500	シェアオプション定額料	合算
	1,500	シェアパック分割請求ご負担額 (シェアオプション定額料を除く)	合算
		シェアパック分割請求対象額 (シェアグループ合計) 3,000円/4回線	
		当回線におけるシェアパック分割請求ご負担額 2,000円	
	0	(参考) 当月ご利用データ量 0.1G (通信速度制限なし)	非課
◇その他ご利用料金等 (計)			
1,782	300	iモード利用料	合算
	300	留守番電話サービス利用料	合算
	100	データイコータ(定額)サービス利用料	合算
	380	ケータイ補償サービス利用料 (380)	合算
	150	ケータイ利用料	合算
	200	電話番号案内料 (104) 9月ご利用分	合算
	50	請求書発行手数料 10月請求分	合算
	2	ユニバーサルサービス料/基本 1番号あたり2円のご請求となります	合算
◇他社サービス代行等 (計)			
220	220	iモード情報料 (料金回収代行/継続課金分) 1登録を代行してご請求。	内税
◇消費税等相当額 (計)			
583	583	消費税等相当額 (合計) 合算表示の料金合計×10%	
◇合計			
6,639	6,639	税 2200+154+税)×50%+55=3329	
		<NTTドコモからのお知らせ>	
		○継続利用期間は、9月末で 9年となりました。	
		○ケータイプランS(2)割引期間は9月末で 1年0か月となりました。	
		○ポイントのお知らせ	
		9月ご利用分に対する獲得ポイントは、 50です。	
		(ポイント進呈の対象になるご利用金額は、 5,566円です。)	
		ポイントプログラムによる獲得ポイントは、 240です。	
		※その他の獲得ポイントはWEBをご確認ください。	
		○ステージのお知らせ	
		9月末のステージは、 3rdステージです。	
		※その他のステージ情報はWEBをご確認ください。	

T30041111001 02316 01252 00 1

口座振替のご案内（ドコモご利用分）

NTTファイナンス

010-0066
秋田市牛島南2丁目1-13

郵便区内特別

小木田　真美雄　様

NTTファイナンス株式会社
〒108-0075 東京都港区港南1-2-70

発行年月日 2020年11月11日発行
発行会社 NTTファイナンス株式会社
料金センター
お問合せ先 0120-800-000 ドコモ
（携帯先）
〒983-0852 仙台市宮城野区榴岡1-2-3
仙台MTビル
整理コード T3004111100 1 01590 00801 00 N
02 000000 0 1 20110301N

0201122030108660660801

0201122030108660660801

01590

日頃、ＮＴＴファイナンスをご利用いただきまして誠にありがとうございます。
下記に記載の料金をご指定の口座から振替させていただきます。

お客様電話番号等 (BILLING NUMBER) お客様番号 (CUSTOMER NUMBER)	請求年月 (MONTH OF ISSUE)	振替金額 (TRANSFER AMOUNT OF MONEY)	振替日 (TRANSFER DAY)
[redacted] 0851-1275-54988	2020年11月ご請求分	11,646円	2020年11月30日（月）

【ＮＴＴファイナンスからのお知らせ】－－－－－－－－－－－－－－－

＊＊＊　ＮＴＴグループ各社ご請求金額　＊＊＊

ＮＴＴドコモ分ご請求額　　11，646円

（計）　　11，646円

詳細については、「ご請求内訳」をご覧ください。

【ＮＴＴドコモからのお知らせ】－－－－－－－－－－－－－－－－－

＊＊＊　電話番号毎のご利用金額（税込）　＊＊＊

[redacted]　5，304円

[redacted]　6，342円

前月ご請求金額	11,943円(税込)
[redacted]	
ご入金ありがとうございました (2020年10月末現在)	電話番号毎のご請求内訳をご確認ください。

ポイントのお知らせ

dポイントがたまる・つかえる街のお店やネットサイトはどんどん拡大中です。普段よく利用されているあのお店やあのサイトでも、dポイントがたまる・つかえるかもしれません。ぜひ「dポイントクラブサイト」で最新情報をご確認ください。

※振替日に振替が出来なかった場合は延滞利息を加算させていただく場合があります。
If the payment cannot be transferred on that date, interest on any unpaid balance may be charged.

※口座振替をご利用のお客様で、振替日に振替ができなかった場合は、原則として、ご請求月の翌月15日に再度振替させていただきます。
なお、振替日が土曜・日曜・祝日の場合は、翌営業日に振替させていただきます。

ＮＴＴファイナンス株式会社 電話料金等料金領収証（ドコモご利用分）
RECEIPT OF TELECOMMUNICATION CHARGES

（2020年11月11日発行）

お客様電話番号等 (BILLING NUMBER)
お客様番号 (CUSTOMER NUMBER)
[redacted]
0851-1275-54988

2020年　10月ご請求分

2020年　11月　2日振替

領収金額 (AMOUNT RECEIVED)　11,943円

金融機関名 BANK/POST OFFICE	＊＊＊＊＊＊＊＊＊＊＊＊＊
口座番号 ACCOUNT	＊＊＊

ご請求先氏名 (CUSTOMER NAME)

小木田　真美雄　様

右記、ご利用料金を口座振替により領収いたしました。
The following amount was transferred from your account.

印紙税申告特付につき芝税務署承認済

ＮＴＴファイナンス株式会社
〒108-0075
東京都港区港南1-2-70

T3004111100 1 01590 00801 00 I

お客様電話番号等 BILLING NUMBER	[redacted]	請求年月 MONTH OF ISSUE	2020年11月ご請求分

ご請求内訳 （お客様番号 0351-1275-54988）

内訳項目 金額（円） CHARGE BREAKDOWN BY CATEGORY (YEN)	内訳金額（円） AMOUNT (YEN)	請求内訳等詳細 DETAILS OF CHARGE BREAKDOWN （本内訳は、各サービス提供事業者が発行したものです。）	税区分 TAX
【合計請求額の請求内訳】		詳細は電話番号毎内訳をご覧ください。	
◇基本使用料等（計）			
3,900	3,900	基本使用料	合算
◇通話料・通信料（計）			
84	54	FOMA・SMS通信料	合算
	30	他社接続サービス通信料	合算
◇パケット定額料等（計）			
4,000	1,000	シェアオプション定額料	合算
	3,000	シェアパック分割請求ご負担額	合算
	0	ダブル定額通信料	合算
◇その他ご利用料金等（計）			
2,404	2,350	付加機能使用料等	合算
	0	ドコモWi-Fi利用料	合算
	50	請求書発行手数料	合算
	4	ユニバーサルサービス料	合算
◇決済サービス代金等（計）			
220	220	Iモード情報料（料金回収代行）	内税
◇税等相当額（計）			
1,038	1,038	消費税等相当額（合計） 合算表示の料金合計×10%	
◇合計			
11,646	11,646	合計 （2回線請求分）	
＜電話番号毎の請求内訳＞			
[redacted]		ご利用期間（10/1～10/31）	
◇基本使用料等（計）			
1,700	1,700	データプラン（スマートフォン）iPad	合算
◇パケット定額料等（計）			
2,000	500	ＡＩシェアオプション定額料	合算
	1,500	シェアパック分割請求ご負担額 （シェアオプション定額料を除く）	合算
		シェアパック分割請求対象額（シェアグループ合計） 8,000円 4回線	
		当回線におけるシェアパック分割請求ご負担額 2,000円	
	0	（参考）当月ご利用データ量 0.20（通信速度制限含む）	合算
◇その他ご利用料金等（計）			
1,122	300	spモード利用料	合算
	200	あんしんセキュリティ利用料	合算
	600	ケータイ補償iPhone&iPad600	合算
	400	あんしん遠隔サポート利用料	合算
	-380	あんしんパックモバイル割引	合算
	300	ドコモWi-Fi利用料（spモード）	合算
	-300	キャンペーン割引料（ドコモWi-Fi）	合算
	2	ユニバーサルサービス料／基本 1番号あたり2円のご請求となります	合算
◇消費税等相当額（計）			
482	482	消費税等相当額（合計） 合算表示の料金合計×10%	
◇合計			
5,304	5,304	合計	

＊＊＊NTTドコモからのお知らせ＊＊＊

●各種お申込み・お手続き、ご契約内容の確認などは、インターネットからできます。
【スマートフォン】はdメニュー、【Iモード】はIMenu、【PC】はドコモHPのマイドコモから「ドコモオンライン手続き」をご利用いただけます。

●弊社分請求額のうち、料金回収代行分は、NTTファイナンスへ請求事務を委託しています。

＊＊＊ユニバーサルサービス料について＊＊＊

ユニバーサルサービス料は、ユニバーサルサービス（NTT東西の加入電話等）の提供を確保するために必要な費用の一部を通信事業者（事業者）に応じて負担するユニバーサルサービス制度の趣旨に基づき、ご負担をお願いしている料金です。

T30041111001 01590 00801 00 N

お客様電話番号等 BILLING NUMBER	[redacted]	請求年月 MONTH OF ISSUE	2020年11月ご請求分

ご請求内訳 （お客様番号　0351-1275-54988）

内訳項目　金額（円） CHARGE BREAKDOWN BY CATEGORY (YEN)	内訳金額（円） AMOUNT (YEN)	請求内訳等詳細 DETAILS OF CHARGE BREAKDOWN （本内訳は、各サービス提供事業者が発行したものです。）	税区分 TAX
		＜ＮＴＴドコモからのお知らせ＞	
		○継続利用期間は、１０月末で　３年となりました。	
		○データプランのご契約期間は１０月末で　１年９か月となりました。	
		○ポイントのお知らせ	
		１０月ご利用分に対する獲得ポイントは、　４０です。	
		（ポイント進呈の対象になるご利用金額は、　４１３２２円です。）	
		ずっとドコモ割プラスによる獲得ポイントは、　２４０です。	
		※その他の獲得ポイントはＷＥＢをご確認ください。	
		○ステージのお知らせ	
		１０月末のステージは、　２ｎｄステージです。	
		※その他のステージ情報はＷＥＢをご確認ください。	
[redacted]		ご利用期間（１０／１～１０／３１）	
○基本使用料等（計）			
2,200	2,200	カケホーダイプラン（ケータイ）	合算
○通話料・通信料（計）			
84	54	ＰＯＭＡ・ＳＭＳ通信料　１０月ご利用分	合算
	30	他社接続サービス通信料（ＰＯＭＡ）　１０月ご利用分	合算
		ナビダイヤル等	
○パケット定額料等（計）			
2,000	500	シェアオプション定額料	合算
	1,500	シェアパック分割請求ご負担額　（シェアオプション定額料を除く）	合算
		シェアパック分割請求対象額（シェアグループ合計）　８，０００円／４回線	
		当回線におけるシェアパック分割請求ご負担額　２，０００円	
	0	（参考）当月ご利用データ量　０．１Ｇ（通信速度制限含む）	合算
○その他ご利用料金等（計）			
1,282	300	ｉモード利用料	合算
	300	留守番電話サービス利用料	合算
	100	ケータイデータお預かりサービス利用料	合算
	380	ケータイ補償サービス利用料（３８０）	合算
	150	ｉチャネル利用料	合算
	50	請求書発行手数料　１１月請求分	合算
	2	ユニバーサルサービス料／基本　１番号あたり２円のご請求となります	合算
○決済サービス代金等（計）			
220	220	ｉモード情報料（料金回収代行／継続課金分）　１番組を代行してご請求。	内税
○消費税等相当額（計）			
556	556	消費税等相当額（合計）　合算表示の料金合計×１０％	
○合計			
6,342	6,342	合計（2200＋84＋税）×50％＋55＝1311	
		＜ＮＴＴドコモからのお知らせ＞	
		○継続利用期間は、１０月末で　９年１か月となりました。	
		○カケホーダイ／ライトプランの契約期間は１０月末で　１年１か月となりました。	
		○ポイントのお知らせ	
		１０月ご利用分に対する獲得ポイントは　５０です。	
		（ポイント進呈の対象になるご利用金額は、　５，５３６円です。）	
		ずっとドコモ割プラスによる獲得ポイントは　２４０です。	
		※その他の獲得ポイントはＷＥＢをご確認ください。	
		○ステージのお知らせ	
		１０月末のステージは、　３ｒｄステージです。	
		※その他のステージ情報はＷＥＢをご確認ください。	

T30041111001 01591 00801 00 1

口座振替のご案内（ドコモご利用分）

010-0066
秋田市牛島南2丁目1-13

小木田　喜美雄　様

郵便区内特別

020122203012769412

02310

NTTファイナンス

NTTファイナンス株式会社
〒108-0075 東京都港区港南1-2-70

発行年月日　2020年12月12日発行
発行会社　NTTファイナンス株式会社
料金センター
お問合せ先　0120-800-000（ドコモ）
【通付先】
〒983-0852　仙台市宮城野区榴岡4-2-3
仙台MTビル
社用コード　T30041111001 02310 01243 00 N
B2 000000 0 1　20120301N

日頃、NTTファイナンスをご利用いただきまして誠にありがとうございます。
下記に記載の料金をご指定の口座から振替させていただきます。

（　1／　3ページ

お客様電話番号等 (BILLING NUMBER) お客様番号 (CUSTOMER NUMBER)	請求年月 (MONTH OF ISSUE)	振替金額 (TRANSFER AMOUNT OF MONEY)	振替日 (TRANSFER DAY)
[redacted] 0351-1275-54988	2020年12月ご請求分	11,666円	2021年 1月 4日（月）

お知らせ

【NTTファイナンスからのお知らせ】

＊＊＊　NTTグループ各社ご請求金額　＊＊＊

NTTドコモ分ご請求額　11,666円
（計）　11,666円

詳細については、「ご請求内訳」をご覧ください。

【NTTドコモからのお知らせ】

＊＊＊　電話番号毎のご利用金額（税込）　＊＊＊

[redacted]　5,304円
　　6,362円

[redacted]

＊＊＊　ドコモからのお知らせ　＊＊＊

ユニバーサルサービス制度の番号単価の改定に伴い、2021年1月ご利用分からユニバーサルサービス料を1電話番号当たり月額2円（税抜）から3円（税抜）に改定いたします。詳しくはドコモのホームページにてご確認ください。引き続きお客様のご理解とご協力を賜りますようお願い申し上げます。

前月ご請求金額	11,646円(税込)
カタカナ・ワイドマスク（2020年11月1日現在）	電話番号毎のご請求内訳をご確認ください。

ポイントのお知らせ

dポイントがたまる・つかえる街のお店やネットサイトはどんどん拡大中です。普段よく利用されているあのお店やあのサイトでも、dポイントがたまる・つかえるかもしれません。ぜひ「dポイントクラブサイト」で最新情報をご確認ください。

※振替日に振替が出来なかった場合は延滞利息を加算させていただく場合があります。
If the payment cannot be transferred on that date, interest on any unpaid balance may be charged.

※口座振替をご利用のお客様で、振替日に振替ができなかった場合は、原則として、ご請求月の翌月15日に再度振替させていただきます。
なお、振替日が土曜・日曜・祝日の場合は、翌営業日に振替させていただきます。

NTTファイナンス株式会社 電話料金等料金領収証（ドコモご利用分）
RECEIPT OF TELECOMMUNICATION CHARGES

（2020年12月12日発行）

お客様電話番号等 (BILLING NUMBER) お客様番号 (CUSTOMER NUMBER)
[redacted]
0351-1275-54988

ご請求先氏名 (CUSTOMER NAME)
小木田　喜美雄　様

2020年　11月ご請求分	
2020年　11月　30日振替	
領収金額 (AMOUNT RECEIVED)	11,646円
金融機関名 BANK/POST OFFICE	＊＊＊＊＊＊＊＊＊＊＊＊＊
口座番号 ACCOUNT	＊＊＊

右記、ご利用料金を口座振替により領収いたしました。
The following amount was transferred from your account.

印紙税申告納付につき芝税務署承認済

NTTファイナンス株式会社
〒108-0075
東京都港区港南1-2-70

T30041111001 02310 01243 00 1

お客様電話番号等 BILLING NUMBER	[redacted]	請求年月 MONTH OF ISSUE	2020年12月ご請求分

ご請求内訳 （お客様番号 0351-1275-54988）

内訳項目 金額（円） CHARGE BREAKDOWN BY CATEGORY (YEN)	内訳金額（円） AMOUNT (YEN)	請求内訳等詳細 DETAILS OF CHARGE BREAKDOWN （本内訳は、各サービス提供事業者が発行したものです。）	税区分 TAX
【合計請求額の請求内訳】		詳細は電話番号毎内訳をご覧ください。	
◇基本使用料等（計）			
3,900	3,900	基本使用料	合算
◇通話料・通信料（計）			
102	72	FOMA・SMS通信料	合算
	30	他社接続サービス通信料	合算
◇パケット定額料等（計）			
4,000	1,000	シェアオプション定額料	合算
	3,000	シェアパック分割請求ご負担額	合算
	0	パケット定額通信料	合算
◇その他ご利用料金等（計）			
2,404	2,350	付加機能使用料等	合算
	0	ドコモWi-Fi利用料	合算
	50	請求書発行手数料	合算
	4	ユニバーサルサービス料	合算
◇決済サービス代金等（計）			
220	220	iモード情報料（料金回収代行）	内税
◇消費税等相当額（計）			
1,040	1,040	消費税等相当額（合計） 合算表示の料金合計×10%	
◇合計			
11,666	11,666	合計 （当回線請求分）	
＜電話番号毎の請求内訳＞			
[redacted]		ご利用期間（10/1～11/30）	
◇基本使用料等（計）			
1,700	1,700	ファクリアン（スマホ／タブ）Pad	合算
◇パケット定額料等（計）			
2,000	500	Xiシェアオプション定額料	合算
	1,500	シェアパック分割請求ご負担額 （シェアオプション定額料を除く）	合算
		シェアパック分割請求対象額（シェアグループ合計） 3,000円／4回線	
		当回線におけるシェアパック分割請求ご負担額 2,000円	
	0	（参考）当月ご利用データ量 2.7G（通信速度制限含む）	合算
◇その他ご利用料金等（計）			
1,122	300	Lifeサード利用料	合算
	200	あんしんセキュリティ利用料	合算
	600	ケータイ補償（Phone&Pad600）	合算
	400	あんしん遠隔サポート利用料	合算
	380	あんしんパックスパイン割引	合算
	300	ドコモWi-Fi利用料（spモード）	合算
	300	キャンペーン割引料（ドコモWi-Fi）	合算
	2	ユニバーサルサービス料／基本 1番号あたり2円のご請求となります	合算
◇消費税等相当額（計）			
482	482	消費税等相当額（合計） 合算表示の料金合計×10%	
◇合計			
5,304	5,304	合計	

＊＊＊NTTドコモからのお知らせ＊＊＊

●各種お申込み・お手続き、ご契約内容の確認などは、インターネットからできます。
【スマートフォン】はdメニュー、【iモード】はiMenu、【PC】はドコモHPのマイドコモから「ドコモオンライン手続き」をご利用いただけます。

●弊社分請求額のうち、料金回収代行分は、NTTファイナンスへ請求事務を委託しています。

＊＊＊ユニバーサルサービス料について＊＊＊
ユニバーサルサービス料はユニバーサルサービス（NTT東西の加入電話等）の提供を確保するために必要な費用のご部を通信事業者全体で電話番号等に応じて負担するユニバーサルサービス制度の趣旨に基づき、ご負担をお願いしている料金です。

T30041111001 02310 01243 00

お客様電話番号等 BILLING NUMBER	[redacted]	請求年月 MONTH OF ISSUE	2020年12月ご請求分

ご請求内訳 （お客様番号 0351-1275-54988）

内訳項目 金額（円） CHARGE BREAKDOWN BY CATEGORY (YEN)	内訳金額（円） AMOUNT (YEN)	請求内訳等詳細 DETAILS OF CHARGE BREAKDOWN （本内訳は、各サービス提供事業者が発行したものです。）	税区分 TAX
		<NTTドコモからのお知らせ>	
		○継続利用期間は、11月末で 8年1か月となりました。	
		○データプランのご契約期間は11月末で 1年10か月となりました。	
		○ポイントのお知らせ	
		11月ご利用分に対する獲得ポイントは、 40です。	
		（ポイント進呈の対象になるご利用金額は 4,822円です。）	
		ずっとドコモ割プラスによる獲得ポイントは、 240です。	
		※その他の獲得ポイントはWEBをご確認ください。	
		○ステージのお知らせ	
		11月末のステージは、 3rdステージです。	
		※その他のステージ情報はWEBをご確認ください。	
[redacted]		ご利用期間（11／1～11／30）	
○基本使用料等（計）			
2,200	2,200	カケホーダイプラン（ケータイ）	合算
○通話料・通信料（計）			
102	72	FOMA・SMS通信料 11月ご利用分	合算
	30	出社接続サービス通信料（FOMA） 11月ご利用分	合算
		ナビダイヤル等	
○ポケット定額料等（計）			
2,000	500	シェアオプション定額料	合算
	1,500	シェアパック分割請求自己負担額 （シェアオプション定額料を除く）	合算
		シェアパック分割請求対象額（シェアグループ合計） 8,000円／4回線	
		当回線におけるシェアパック分割請求ご負担額 2,000円	
	0	（参考）当月ご利用データ量 0.1G（通信速度制限含む）	合算
○その他ご利用料金等（計）			
1,282	300	iモード利用料	合算
	300	留守番電話サービス利用料	合算
	100	ケータイデータお届かりサービス利用料	合算
	380	ケータイ補償サービス利用料（380）	合算
	150	1チャネル利用料	合算
	50	請求書発行手数料 12月請求分	合算
	2	ユニバーサルサービス料／基本 1番号あたり2円のご請求となります	合算
○法務サービス代金等（計）			
220	220	iモード情報料（料金回収代行／継続課金分） 1番組を代行してご請求。	内税
○消費税等相当額（計）			
558	558	消費税等相当額（合計） 合算表示の料金合計×10%	
○合計			
6,362	6,362	合計（2200＋102＋税）×50%＋55＝1321	
		<NTTドコモからのお知らせ>	
		○継続利用期間は、11月末で 9年2か月となりました。	
		○カケホーダイプラスのご契約期間は11月末で 1年2か月となりました。	
		○ポイントのお知らせ	
		11月ご利用分に対する獲得ポイントは、 50です。	
		（ポイント進呈の対象になるご利用金額は、 5,554円です。）	
		ずっとドコモ割プラスによる獲得ポイントは、 240です。	
		※その他の獲得ポイントはWEBをご確認ください。	
		○ステージのお知らせ	
		11月末のステージは、 3rdステージです。	
		※その他のステージ情報はWEBをご確認ください。	

T30041111001 02311 01243 00

口座振替のご案内（ドコモご利用分）

〒010-0066
秋田市牛島南2丁目1-13

小木田 芽美娜 様

郵便区内特別

5008000

01593

0210122030108799 11

NTTファイナンス

NTTファイナンス株式会社
〒108-0075 東京都港区港南1-2-70

発行年月日 2021年 1月13日発行
発行者 NTTファイナンス株式会社
料金センター
お問合せ先 0120-800-000(ドコモ)
【送付先】
〒983- 仙台市宮城野区榴岡4-2-3
-0852 仙台MTビル
利用コード T30041111001 01593 00805 00 N
02 000000 0 1 21010301N

日頃、NTTファイナンスをご利用いただきまして誠にありがとうございます。
下記に記載の料金をご指定の口座から振替させていただきます。

お客様電話番号等 (BILLING NUMBER) お客様番号 (CUSTOMER NUMBER)	請求年月 (MONTH OF ISSUE)	振替金額 (TRANSFER AMOUNT OF MONEY)	振替日 (TRANSFER DAY)
[redacted] 0351-1275-54988	2021年 1月ご請求分	11,630円	2021年 2月 1日（月）

【NTTファイナンスからのお知らせ】
＊＊＊ NTTグループ各社ご請求金額 ＊＊＊
NTTドコモ分ご請求額 11,630円
（小計） 11,630円
詳細については、「ご請求内訳」をご覧ください。

【NTTドコモからのお知らせ】
＊＊＊ 電話番号毎のご利用金額（税込） ＊＊＊
[redacted] 5,304円
6,326円

[redacted]

＊＊＊ ドコモからのお知らせ ＊＊＊

前月ご請求金額	11,666円(税込)
[redacted]	
ケータイ・スマートフォン（2020年12月ご利用分）	電話番号毎のご請求内訳をご確認ください。

ポイントのお知らせ

dポイントがたまる・つかえる街のお店やネットサイトはどんどん拡大中です。普段よく利用されているあのお店やあのサイトでも、dポイントがたまる・つかえるかもしれません。ぜひ「dポイントクラブサイト」で最新情報をご確認ください。

お知らせは次ページに続きます。

※振替日に振替が出来なかった場合は延滞利息を加算させていただく場合があります。
If the payment cannot be transferred on that date, interest on any unpaid balance may be charged.

※口座振替をご利用のお客様で、振替日に振替ができなかった場合は、原則として、ご請求月の翌月15日に再度振替させていただきます。
なお、振替日が土曜・日曜・祝日の場合は、翌営業日に振替させていただきます。

NTTファイナンス株式会社 電話料金等料金領収証（ドコモご利用分）
PRINT OF TELECOMMUNICATION CHARGES

（2021年 1月13日発行）

お客様電話番号等 (BILLING NUMBER) お客様番号 (CUSTOMER NUMBER)
[redacted] 0351-1275-54988

ご請求先氏名 (CUSTOMER NAME)
小木田 芽美娜 様

2020年 12月ご請求分
2021年 1月 4日振替

領収金額 (AMOUNT RECEIVED)	11,666円
金融機関名 BANK/POST OFFICE	＊＊＊＊＊＊＊＊＊＊＊＊
口座番号 ACCOUNT	＊＊＊

右記、ご利用料金を口座振替により領収いたしました。
The following amount was transferred from your account.

印紙税非課税
付につき芝
税務署承認済

NTTファイナンス株式会社
〒108-0075
東京都港区港南1-2-70

T30041111001 01593 00805 00 1

お客様電話番号等 BILLING NUMBER	[redacted]	請求年月 MONTH OF ISSUE	2021年 1月ご請求分

お知らせ

ユニバーサルサービス制度の番号単価の改定に伴い、２０２１年１月ご利用分からユニバーサルサービス料を１電話番号当たり月額２円（税抜）から３円（税抜）に改定いたします。詳しくはドコモのホームページにてご確認ください。引き続きお客様のご理解とご協力を賜りますようお願い申し上げます。

[redacted]

＊＊＊ データプランのお知らせ ＊＊＊

１月末でデータプランのご契約期間が満了となります。継続契約を希望されない場合、翌々月末までにお申出をお願いいたします。

ご請求内訳 （お客様番号 0351-1275-54988）

内訳項目 金額（円） CHARGE BREAKDOWN BY CATEGORY (YEN)	内訳金額（円） AMOUNT (YEN)	請求内訳等詳細 DETAILS OF CHARGE BREAKDOWN （本内訳は、各サービス提供事業者が発行したものです。）	税区分 TAX
【合計請求額の請求内訳】		詳細は電話番号毎内訳をご覧ください。	
◇基本使用料等（計）			
3,900	3,900	基本使用料	合算
◇通話料・通信料（計）			
69	69	ROMA・SMS通信料	合算
◇パケット定額料等（計）			
4,000	1,000	シェアオプション定額料	合算
	3,000	シェアパック分割請求ご負担額	合算
	0	パック定額通信料	合算
◇その他ご利用料金等（計）			
2,404	2,350	付加機能使用料等	合算
	0	ドコモWi-Fi利用料	合算
	50	請求書発行手数料	合算
	4	ユニバーサルサービス料	合算
◇決済サービス代金等（計）			
220	220	ドコモ一括料（料金回収代行）	内税
◇消費税等相当額（計）			
1,037	1,037	消費税等相当額（合計） 合算表示の料金合計×10%	
◇合計			
11,630	11,630	合計 （2回線請求分）	
＜電話番号毎の請求内訳＞			
[redacted]		ご利用期間（12／1～12／31）	
◇基本使用料等（計）			
1,700	1,700	データプラン（スマホ／タブ）iPad	合算
◇パケット定額料等（計）			
2,000	500	Xiシェアオプション定額料	合算
	1,500	シェアパック分割請求ご負担額 （シェアオプション定額料を除く）	合算
		シェアパック分割請求対象額（シェアグループ合計） 8,000円／4回線	
		当回線におけるシェアパック分割請求ご負担額 2,000円	
	0	（参考）当月ご利用データ量 0.20（通信速度制限含む）	合算
◇その他ご利用料金等（計）			
1,122	300	spモード利用料	合算
	200	あんしんサポーティ利用料	合算
	600	ケータイ補償iPhone&iPad600	合算
	400	あんしん遠隔サポート利用料	合算
	-380	あんしんパックモバイル割引	合算
	300	ドコモWi-Fi利用料（spモード）	合算
	-300	キャンペーン割引料（ドコモWi-Fi）	合算
	2	ユニバーサルサービス料／基本 1番号あたり2円のご請求となります。	合算

＊＊＊NTTドコモからのお知らせ＊＊＊

●各種お申込み・お手続き、ご契約内容の確認などは、インターネットからできます。
【スマートフォン】はdメニュー、【iモード】はiMenu、【PC】はドコモHPのマイドコモから「ドコモオンライン手続き」をご利用いただけます。

●弊社分請求額のうち、料金回収代行分は、NTTファイナンスへ請求事務を委託しています。

＊＊＊ユニバーサルサービス料について＊＊＊

ユニバーサルサービス料は、ユニバーサルサービス（NTT東西の加入電話等）の提供を確保するために必要な費用の一部を通信事業者上下で電話番号数に応じて負担するユニバーサルサービス制度の趣旨に基づき、ご負担をお願いしている料金です。

T30041111001 01593 00805 00 1

お客様電話番号等 BILLING NUMBER	[redacted]	請求年月 MONTH OF ISSUE	2021年 1月ご請求分

ご請求内訳 (お客様番号 0351-1275-54988)

内訳項目 金額(円) CHARGE BREAKDOWN BY CATEGORY (YEN)	内訳金額(円) AMOUNT (YEN)	請求内訳等詳細 DETAILS OF CHARGE BREAKDOWN (本内訳は、各サービス提供事業者が発行したものです。)	税区分 TAX
◇消費税等相当額(計)			
482	482	消費税等相当額(合計) 合算表示の料金合計×10%	
◇合計			
5,304	5,304	合計	
		<NTTドコモからのお知らせ>	
		○継続利用期間は、12月末で 8年2か月となりました。	
		○データプランのご契約期間は12月末で 1年11か月となりました。	
		契約継続を希望されない場合、翌2月末までに お申出をお願いいたします。	
		○ポイントのお知らせ	
		12月ご利用分に対する獲得ポイントは、 40です。	
		(ポイント進呈の対象になるご利用金額は、 4,822円です。)	
		ずっとドコモ割プラスによる獲得ポイントは、 240です。	
		※その他の獲得ポイントはWEBをご確認ください。	
		○ステージのお知らせ	
		12月末のステージは、 3rdステージです。	
		※その他のステージ情報はWEBをご確認ください。	
[redacted]		ご利用期間(2/1~12/31)	
◇基本使用料等(計)			
2,200	2,200	カケホーダイプラン(ケータイ)	合算
◇通話料・通信料(計)			
69	69	ROMA(SMS通信料) 12月ご利用分	合算
◇パケット定額料等(計)			
2,000	500	シェアオプション定額料	合算
	1,500	シェアパック分割請求ご負担額 (シェアオプション定額料を除く)	合算
		シェアパック分割請求対象額(シェアグループ合計) 8,000円/4回線	
		当回線におけるシェアパック分割請求ご負担額 2,000円	
	0	当回線の利用ご利用データ量 0.10(通信速度制限含む)	合算
◇その他ご利用料金等(計)			
1,282	300	1モード利用料	合算
	300	留守番電話サービス利用料	合算
	100	ケータイデータお預かりサービス利用料	合算
	380	ケータイ補償サービス利用料(380)	合算
	150	ミチャネル利用料	合算
	50	請求書発行手数料 1月請求分	合算
	2	ユニバーサルサービス料/基本 1番号あたり2円のご請求となります。	合算
◇決済サービス代金等(計)			
220	220	1モード情報料(料金回収代行/継続課金分) 1番組を代行してご請求	内税
◇消費税等相当額(計)			
555	555	消費税等相当額(合計) 合算表示の料金合計×10%	
◇合計			
6,326	6,326	合計	
		<NTTドコモからのお知らせ>	
		○継続利用期間は、12月末で 9年3か月となりました。	
		○カケホーダイ/ライトプランご契約期間は12月末で 1年3か月となりました。	
		○ポイントのお知らせ	
		12月ご利用分に対する獲得ポイントは、 50です。	
		ポイント進呈の対象になるご利用金額は、 5,551円です。	
		ずっとドコモ割プラスによる獲得ポイントは、 240です。	
		※その他の獲得ポイントはWEBをご確認ください。	
		○ステージのお知らせ	
		12月末のステージは、 3rdステージです。	

T30041111001 01594 00805 00 N

お客様電話番号等 BILLING NUMBER	[redacted]	請求年月 MONTH OF ISSUE	2021年　1月ご請求分

ご請求内訳 （お客様番号　0351-1275-54988）

内訳項目　金額（円） CHARGE BREAKDOWN BY CATEGORY (YEN)	内訳金額（円） AMOUNT (YEN)	請求内訳等詳細 DETAILS OF CHARGE BREAKDOWN （本内訳は、各サービス提供事業者が発行したものです。）	税区分 TAX
		※その他のステージ情報はWEBをご確認ください。	

T3004111001 01594 00805 00

口座振替のご案内（ドコモご利用分）

010-0066
秋田市牛島南2丁目1-13

小木田　喜美雄　様

郵便区内特別

021022203012319313

02317

NTTファイナンス

NTTファイナンス株式会社
〒108-0075 東京都港区港南1-2-70

発行年月日　2021年　2月11日発行
発行会社　NTTファイナンス株式会社
料金センター
お問合せ先　0120-800-000ノドコモ
【受付先】
〒983　仙台市宮城野区楠岡4-2-3
〒0852　仙台MTビル
利用コード　T30041111001 02317 01255 00 N
62 00000 0 1　21020301N

日頃、NTTファイナンスをご利用いただきまして誠にありがとうございます。
下記に記載の料金をご指定の口座から振替させていただきます。

（　1／　3ページ）

お客様電話番号等 (BILLING NUMBER) お客様番号 (CUSTOMER NUMBER)	請求年月 (MONTH OF ISSUE)	振替金額 (TRANSFER AMOUNT OF MONEY)	振替日 (TRANSFER DAY)
[redacted] 0351-1276-54988	2021年　2月ご請求分	11,675円	2021年　3月　1日（月）

お知らせ

【NTTファイナンスからのお知らせ】

＊＊＊　NTTグループ各社ご請求金額　＊＊＊

NTTドコモ分ご請求額	11,675円
（計）	11,675円

詳細については、「ご請求内訳」をご覧ください。

【NTTドコモからのお知らせ】

＊＊＊　電話番号毎のご利用金額（税込）　＊＊＊

[redacted]	5,305円
	6,370円

[redacted]

＊＊＊　ドコモからのお知らせ　＊＊＊

ユニバーサルサービス制度の番号単価の改定に伴い、2021年1月ご利用分からユニバーサルサービス料を1電話番号当たり月額2円（税抜）から3円（税抜）に改定いたしました。詳しくはドコモのホームページにてご確認ください。引き続きお客様のご理解とご協力を賜りますようお願い申し上げます。

前月ご請求金額	11,630円(税込)
ガイドライトプラン（2021年　1月末現在）	電話番号毎のご請求内訳をご確認ください。

ポイントのお知らせ

dポイントがたまる・つかえる街のお店やネットサイトはどんどん拡大中です。普段よく利用されているあのお店やあのサイトでも、dポイントがたまる・つかえるかもしれません。ぜひ「dポイントクラブサイト」で最新情報をご確認ください。

※振替日に振替が出来なかった場合は延滞利息を加算させていただく場合があります。
If the payment cannot be transferred on that date, interest on any unpaid balance may be charged.

※口座振替をご利用のお客様で、振替日に振替ができなかった場合は、原則としてご請求月の翌月15日に再度振替させていただきます。
なお、振替日が土曜・日曜・祝日の場合は、翌営業日に振替させていただきます。

NTTファイナンス株式会社 電話料金等料金領収証（ドコモご利用分）
RECEIPT OF TELECOMMUNICATION CHARGES

（2021年　2月11日発行）

お客様電話番号等 (BILLING NUMBER) お客様番号 (CUSTOMER NUMBER)
[redacted] 0351-1276-54988

ご請求先氏名 (CUSTOMER NAME)
小木田　喜美雄　様

右記、ご利用料金を口座振替により領収いたしました。
The following amount was transferred from your account.

2021年　1月ご請求分	
2021年　2月　1日振替	
領収金額 (AMOUNT RECEIVED)	11,630円
金融機関名 BANK/POST OFFICE	＊＊＊＊＊＊＊＊＊＊＊＊＊
口座番号 ACCOUNT	＊＊＊

印紙税申告納付につき芝税務署承認済

NTTファイナンス株式会社
〒108-0075
東京都港区港南1-2-70

T30041111001 02317 01255 00

お客様電話番号等 BILLING NUMBER	[redacted]	請求年月 MONTH OF ISSUE	2021年 2月ご請求分

ご請求内訳 (お客様番号 0351-1275-54988)

内訳項目 金額(円) CHARGE BREAKDOWN BY CATEGORY (YEN)	内訳金額(円) AMOUNT (YEN)	請求内訳等詳細 DETAILS OF CHARGE BREAKDOWN [本内訳は、各サービス提供事業者が発行したものです。]	税区分 TAX
[合計請求額の請求内訳]		詳細は電話番号毎内訳をご覧ください。	
基本使用料等(計)			
3,900	3,900	基本使用料	合算
◇通信料(通信料)(計)			
108	108	FOMA・SMS通信料	合算
◇パケット定額料等(計)			
4,000	1,000	シェアオプション定額料	合算
	3,000	シェアパック分割請求ご負担額	合算
	0	パック定額通信料	合算
◇その他ご利用料金等(計)			
2,406	2,350	付加機能使用料等	合算
	0	[illegible]利用料	合算
	50	請求書発行手数料	合算
	6	ユニバーサルサービス料	合算
◇決済サービス代金等(計)			
220	220	[illegible]情報料(料金回収代行)	内税
◇消費税等相当額(計)			
1,041	1,041	消費税等相当額(合計) 合算表示の料金合計×10%	
◇合計			
11,675	11,675	合計 (2回線請求分)	
<電話番号毎の請求内訳>			
[redacted]		ご利用期間(1/1~1/31)	
基本使用料等(計)			
1,700	1,700	データプラン(スマホ/タブ) iPad	合算
パケット定額料等(計)			
2,000	500	Xiシェアオプション定額料	合算
	1,500	シェアパック分割請求ご負担額 (シェアオプション定額料を除く)	合算
		シェアパック分割請求対象額(シェアグループ合計) 8,000円/4回線	
		当回線におけるシェアパック分割請求ご負担額 2,000円	
	0	(参考)当月ご利用データ量 0.1G(通信速度制限含む)	合算
◇その他ご利用料金等(計)			
1,123	300	spモード利用料	合算
	200	あんしんセキュリティ利用料	合算
	600	ケータイ補償iPhone&iPad600	合算
	400	あんしん遠隔サポート利用料	合算
	-380	あんしんパックモバイル割引	合算
	300	ドコモWi-Fi利用料(ドコモ[illegible])	合算
	-300	キャンペーン割引料(ドコモWi-Fi)	合算
	3	ユニバーサルサービス料(基本) 1番号あたり3円のご請求となります	合算
◇消費税等相当額(計)			
482	482	消費税等相当額(合計) 合算表示の料金合計×10%	
◇合計			
5,305	5,305	合計	
		<NTTドコモからのお知らせ>	

＊＊＊NTTドコモからのお知らせ＊＊＊
●各種お申込み・お手続き、ご契約内容の確認などは、インターネットからできます。
【スマートフォン】はdメニュー、【jモード】はiMenu、【PC】はドコモHPのマイドコモから「ドコモオンライン手続き」をご利用いただけます。
●弊社分請求額のうち、料金回収代行分は、NTTファイナンスへ請求事務を委託しています。

＊＊＊ユニバーサルサービス料について＊＊＊
ユニバーサルサービス料は、ユニバーサルサービス(NTT東西の加入電話等)の提供を確保するために必要な費用の一部を通信事業者全体で電話番号等に応じて負担するユニバーサルサービス制度の趣旨に基づき、ご負担をお願いしている料金です。

T30041111001 02317 01255 00.N

お客様電話番号等 BILLING NUMBER	[redacted]	請求年月 MONTH OF ISSUE	2021年 2月ご請求分

ご請求内訳 (お客様番号 0351-1275-54988)

内訳項目 金額(円) CHARGE BREAKDOWN BY CATEGORY (YEN)	内訳金額(円) AMOUNT (YEN)	請求内訳等詳細 DETAILS OF CHARGE BREAKDOWN (※内訳は、各サービス提供事業者が発行したものです。)	税区分 TAX
		○継続利用期間は、1月末で 8年3か月となりました。	
		○ケータイプランの契約期間は1月末で 1年12か月となりました。	
		○ポイントのお知らせ	
		1月ご利用分に対する獲得ポイントは、 10です。	
		(ポイント進呈の対象になるご利用金額は、 1,823円です。)	
		ずっとドコモ割プラスによる獲得ポイントは、 240です。	
		※その他の獲得ポイントはWEBをご確認ください。	
		○ステージのお知らせ	
		1月末のステージは、 Srdステージです。	
		※その他のステージ情報はWEBをご確認ください。	
[redacted]		ご利用期間 (1~1/31)	
◇基本使用料等 (計)			
2,200	2,200	カケホーダイプラン (ケータイ)	非課
◇通話料・通信料 (計)			
108	108	SMS/MMS通信料 1月ご利用分	課税
◇パケット定額料等 (計)			
2,000	500	シェアオプション定額料	合算
	1,500	シェアパック分割請求ご負担額 (シェアオプション定額料を除く)	合算
		シェアパック分割請求対象回線 (シェアグループ合計) 3,000円 4回線	
		当回線におけるシェアパック分割請求ご負担額 2,000円	
	0	(参考) 当月ご利用データ量 0.1GB (通信速度制限なし)	合算
◇その他ご利用料金等 (計)			
1,283	300	eビル利用料	課税
	300	留守番電話サービス利用料	合算
	100	ケータイ補償サービス利用料 (380)	合算
	380	ケータイ補償サービス利用料 (380)	合算
	150	インターネット利用料	合算
	50	請求書発行手数料 2月請求分	合算
	3	ユニバーサルサービス料/基本 1番号あたり3円のご請求となります。	非課
◇決済サービス代金等 (計)			
220	220	eモバイル情報料 (料金回収代行・契約確認分) 1番組1代行してご請求。	非課
◇消費税等相当額 (計)			
559	559	消費税等相当額 (合計) ご請求額の料金合計×10%	
◇合計			
6,370	6,370	合計	
		<NTTドコモからのお知らせ>	
		○継続利用期間は、1月末で 8年4か月となりました。	
		○カケホーダイ/ライトプランご契約期間は1月末で 1年4か月となりました。	
		○ポイントのお知らせ	
		1月ご利用分に対する獲得ポイントは、 50です。	
		(ポイント進呈の対象になるご利用金額は、 5,393円です。)	
		ずっとドコモ割プラスによる獲得ポイントは、 240です。	
		※その他の獲得ポイントはWEBをご確認ください。	
		○ステージのお知らせ	
		1月末のステージは、 3rdステージです。	
		※その他のステージ情報はWEBをご確認ください。	

T3004111001 02818 01255 00 1

口座振替のご案内（ドコモご利用分）

010-0086
秋田市牛島南2丁目1-13

小木田　喜美雄　様

郵便区内特別

021032203010918981

01595

NTTファイナンス

NTTファイナンス株式会社
〒108-0075 東京都港区港南1-2-70

発行年月日　2021年　3月12日発行
発行会社　NTTファイナンス株式会社
料金センター
お問合せ先　0120-800-000 ドコモ
【発行先】
〒983　仙台市宮城野区榴岡4-2-3
-0852　仙台MTビル
社用コード　T30041111001 01595 00815 00 N
02 000000 0 1　21030301N

日頃、NTTファイナンスをご利用いただきまして誠にありがとうございます。
下記に記載の料金をご指定の口座から振替させていただきます。

（　1/　4ページ）

お客様電話番号等 (BILLING NUMBER) お客様番号 (CUSTOMER NUMBER)	請求年月 (MONTH OF ISSUE)	振替金額 (TRANSFER AMOUNT OF MONEY)	振替日 (TRANSFER DAY)
[redacted] 0351-1275-54988	2021年　3月ご請求分	16,835円	2021年　3月31日（水）

お知らせ

【NTTファイナンスからのお知らせ】

＊＊＊　NTTグループ各社ご請求金額　＊＊＊

NTTドコモ分ご請求額	16,835円
（計）	16,835円

詳細については、「ご請求内訳」をご覧ください。

【NTTドコモからのお知らせ】

＊＊＊　電話番号毎のご利用金額（税込）　＊＊＊

[redacted]	5,226円
	6,267円
CTV00260825	5,342円

[redacted]

＊＊＊　ドコモからのお知らせ　＊＊＊

ユニバーサルサービス制度の番号単価の改定に伴い、2021年1月ご利用分からユニバーサルサービス料を1電話番号当たり月額2円（税抜）から3円（税抜）に改定いたしました。詳しくはドコモのホームページにてご確認ください。引き続きお客様のご理解とご協力を賜りますようお願い申し上げます。

前月ご請求金額	11,675円(税込)
ウェルシティトプラム（2021年　2月末現在）	電話番号毎のご請求内訳をご確認ください。

ポイントのお知らせ

dポイントがたまる・つかえる街のお店やネットサイトはどんどん拡大中です。普段よく利用されているあのお店やあのサイトでも、dポイントがたまる・つかえるかもしれません。ぜひ「dポイントクラブサイト」で最新情報をご確認ください。

※振替日に振替が出来なかった場合は延滞利息を加算させていただく場合があります。
If the payment cannot be transferred on that date, interest on any unpaid balance may be charged.

※口座振替をご利用のお客様で、振替日に振替ができなかった場合は、原則として、ご請求月の翌月15日に再度振替させていただきます。
なお、振替日が土曜・日曜・祝日の場合は、翌営業日に振替させていただきます。

NTTファイナンス株式会社 電話料金等料金領収証（ドコモご利用分）
CEIPT OF TELECOMMUNICATION CHARGES

（2021年　3月12日発行）

お客様電話番号等 (BILLING NUMBER) お客様番号 (CUSTOMER NUMBER)
[redacted] 0351-1275-54988

ご請求先氏名 (CUSTOMER NAME)
小木田　喜美雄　様

2021年　2月ご請求分	
2021年　3月　1日振替	
領収金額 (AMOUNT RECEIVED)	11,675円
金融機関名 BANK/POST OFFICE	＊＊＊＊＊＊＊＊＊＊＊＊＊
口座番号 ACCOUNT	＊＊＊

右記、ご利用料金を口座振替により領収いたしました。
The following amount was transferred from your account.

印紙税申告納付につき芝税務署承認済

NTTファイナンス株式会社
〒108-0075
東京都港区港南1-2-70

T30041111001 01595 00815 00 1

お客様電話番号等 BILLING NUMBER	[redacted]	請求年月 MONTH OF ISSUE	2021年 3月ご請求分

ご請求内訳 (お客様番号 0852-1275-54988)

内訳項目 金額(円) CHARGE BREAKDOWN BY CATEGORY(YEN)	内訳金額(円) AMOUNT(YEN)	請求内訳等詳細 DETAILS OF CHARGE BREAKDOWN 〔本内訳は、各サービス提供事業者が発行したものです。〕	税区分 TAX
【合計請求額の請求内訳】		詳細は電話番号毎内訳をご覧ください。	
◇基本使用料等（計）			
5,757	5,757	基本使用料	合算
◇通話料・通信料（計）			
87	57	FOMA・SMS通信料	合算
	30	国際基本ﾊﾟｹｯﾄ通信料	合算
◇パケット定額料等（計）			
3,856	1,000	シェアオプション定額料	合算
	2,856	シェアパック分割請求ご負担額	合算
	0	その他定額通信料	合算
◇その他ご利用料金等（計）			
5,406	2,350	付加機能使用料等	合算
	0	ドコモWi-Fi利用料	合算
	50	端末事務手数料	合算
	3,000	契約事務手数料	合算
	6	ユニバーサルサービス料	合算
◇決済サービス代金等（計）			
220	220	ショート情報料（料金回収代行）	対象
◇消費税等相当額（計）			
1,509	1,509	消費税等相当額（合計） 合算表示の料金合計×10%	
◇合計			
16,835	16,835	合計 （3回線請求分）	
<電話番号毎の請求内訳>			
[redacted]		ご利用期間（2／1～2／28）	
◇基本使用料等（計）			
1,700	1,700	データプラン（スマホ／タブ）iPad	合算
◇パケット定額料等（計）			
1,928	500	Xiシェアオプション定額料	合算
	1,428	シェアパック分割請求ご負担額 （シェアグループ合計）	合算
		シェアパック分割請求対象額（シェアグループ合計） 7，714円／4回線	
		当回線におけるシェアパック分割請求ご負担額 1，928円	
	0	（参考）当月ご利用データ量 0．5G（通信速度制限含む）	合算
◇その他ご利用料金等（計）			
1,123	300	spモード利用料	合算
	200	あんしんセキュリティ利用料	合算
	600	ケータイ補償iPhone&iPad600	合算
	400	あんしん遠隔サポート利用料	合算
	-380	あんしんパックモバイル割引	合算
	300	ドコモWi-Fi利用料（spモード）	合算
	-300	キャンペーン割引料（ドコモWi-Fi）	合算
	3	ユニバーサルサービス料 定額 1回線あたり3円のご請求となります。	合算
◇消費税等相当額（計）			
475	475	消費税等相当額（合計） 合算表示の料金合計×10%	
◇合計			
5,226	5,226	合計	

＊＊＊NTTドコモからのお知らせ＊＊＊

●各種お申込み・お手続き、ご契約内容の確認などは、インターネットからできます。
【スマートフォン】はdメニュー、【iモード】はiMenu、【PC】はドコモ日Pのマイドコモから「ドコモオンライン手続き」をご利用いただけます。
●弊社分請求額のうち、料金回収代行分は、NTTファイナンスへ請求事務を委託しています。

＊＊＊ユニバーサルサービス料について＊＊＊

ユニバーサルサービス料は、ユニバーサルサービス（加入電話の契約等、※の提供を維持するために必要な費用の一部を携帯電話事業者と※の電話番号等に応じて負担するユニバーサルサービス制度の趣旨に基づき、ご負担をお願いしている料金です。

T30041111001 01595 00815 00 1

お客様電話番号等 BILLING NUMBER	[redacted]	請求年月 MONTH OF ISSUE	2021年 3月ご請求分

ご請求内訳 （お客様番号 0351-1275-54988）

内訳項目 金額（円） CHARGE BREAKDOWN BY CATEGORY (YEN)	内訳金額（円） AMOUNT (YEN)	請求内訳等詳細 DETAILS OF CHARGE BREAKDOWN （本内訳は、各サービス提供事業者が発行したものです。）	税区分 TAX
		＜NTTドコモからのお知らせ＞	
		○継続利用期間は、2月末で 8年4か月となりました。	
		○データプランのご利用期間は2月末で 1か月となりました。	
		○ポイントのお知らせ	
		2月ご利用分に対する獲得ポイントは、 40です。	
		（ポイント進呈の対象になるご利用金額は、 4，751円です。）	
		○ずっとドコモ割プラスによる獲得ポイントは、 240です。	
		※その他の獲得ポイントはWEBをご確認ください。	
		○ステージのお知らせ	
		2月末のステージは、 3rdステージです。	
		※その他のステージ情報はWEBをご確認ください。	
[redacted]		ご利用期間 2／1～2／28	
◇基本使用料等（計）			
2,200	2,200	カケホーダイプラン（データ）	合算
◇通話料・通信料（計）			
87	57	FOMA・SMS通信料 2月ご利用分	合算
	30	他社接続サービス通信料［FOMA］ 2月ご利用分	合算
		ナビダイヤル等	
◇パケット定額料等（計）			
1,928	500	シェアオプション定額料	合算
	1,428	シェアパック分割請求ご負担額 （シェアオプション定額料を除く）	合算
		シェアパック分割請求対象額（シェアグループ合計） 7,714円 4回線	
		当回線におけるシェアパック分割請求ご負担額 1，928円	
	0	（参考）当月ご利用データ量 0.1G（通信速度制限含む）	合算
◇その他ご利用料金等（計）			
1,283	300	ドモード利用料	合算
	300	留守番電話サービス利用料	合算
	100	ケータイデータお預かりサービス利用料	合算
	380	ケータイ補償サービス利用料（380）	合算
	150	ドチャネル利用料	合算
	50	請求書発行手数料 3月請求分	合算
	3	ユニバーサルサービス料 基本 1番号あたり3円のご請求となります	合算
◇決済サービス代金等（計）			
220	220	ドモード情報料（料金回収代行／継続課金分） 1番組を代行してご請求	内税
◇消費税等相当額（計）			
549	549	消費税等相当額（合計） 合算表示の料金合計×10%	
◇合計			
6,267	6,267	合計 (2200＋87＋税)×50%＝1257＋55＝	
		＜NTTドコモからのお知らせ＞	
		○継続利用期間は、2月末で 9年5か月となりました。	
		○カケホーダイ／ライトプランご契約期間は2月末で 1年5か月となりました。	
		○ポイントのお知らせ	
		2月ご利用分に対する獲得ポイントは、 60です。	
		（ポイント進呈の対象になるご利用金額は、 5，468円です。）	
		ずっとドコモ割プラスによる獲得ポイントは、 240です。	
		※その他の獲得ポイントはWEBをご確認ください。	
		○ステージのお知らせ	
		2月末のステージは、 3rdステージです。	
		※その他のステージ情報はWEBをご確認ください。	
◆CTV00260825			
◇基本使用料等（計）			

T30041111001 01596 00815 00 M

お客様電話番号等 BILLING NUMBER	[redacted]	請求年月 MONTH OF ISSUE	2021年　3月ご請求分

ご請求内訳 （お客様番号　0351-1275-54988）

内訳項目　金額（円） CHARGE BREAKDOWN BY CATEGORY (YEN)	内訳金額（円） AMOUNT (YEN)	請求内訳等詳細 DETAILS OF CHARGE BREAKDOWN （本内訳は、各サービス提供事業者が発行したものです。）	税区分 TAX
1,857	1,857	戸建・タイプC［日割］　2／19～2／28	合算
	0	（参考）利用ケーブルテレビ（JCNA）利用　2／19～2／28	合算
○その他ご利用料金等（計）			
×　3,000	3,000	契約事務手数料（ドコモ光）	合算
○消費税等相当額（計）			
485	485	消費税等相当額（合計）　合算表示の料金合計×10%	
○合計		インターネット	
5,342	5,342	合計　(1857+税)×50%=1021	
		<ＮＴＴドコモからのお知らせ>	
		○ポイントのお知らせ	
		2月ご利用分に対する獲得ポイントは、　10です。	
		（ポイント進呈の対象になるご利用金額は　1,857円です。）	
		※その他の獲得ポイントはＷＥＢをご確認ください。	
		○ステージのお知らせ	
		2月末のステージは、　3ｒｄステージです。	
		※その他のステージ情報はＷＥＢをご確認ください。	

T30041111001 01596 00815 00 1

口座振替のご案内（ドコモご利用分）

〒010-0066
秋田市牛島南2丁目1-13

小木田　喜美雄　様

郵便区内特別

02258

021042203012341202

NTTファイナンス

NTTファイナンス株式会社
〒108-0075 東京都港区港南1-2-70

発行年月日　2021年　4月11日発行
発行会社　NTTファイナンス株式会社
料金センター
お問合せ先　0120-860-000　ドコモ
（受付先）
〒983　仙台市宮城野区榴岡4-2-3
〒983-8652　仙台ITビル
社内コード　T30041111001 02258 01223 00 N
62 000000 0 0 21040301K

日頃、NTTファイナンスをご利用いただきまして誠にありがとうございます。
下記に記載の料金をご指定の口座から振替させていただきます。

お客様電話番号等 (BILLING NUMBER) お客様番号 (CUSTOMER NUMBER)	請求年月 (MONTH OF ISSUE)	振替金額 (TRANSFER AMOUNT OF MONEY)	振替日 (TRANSFER DAY)
[redacted] 0351-1275-54988	2021年　4月ご請求分	16,935円	2021年　4月30日（金）

【NTTファイナンスからのお知らせ】

＊＊＊　NTTグループ各社ご請求金額　＊＊＊

NTTドコモ分ご請求額	16,935円
（計）	16,935円

詳細については、「ご請求内訳」をご覧ください。

【NTTドコモからのお知らせ】

＊＊＊　電話番号毎のご利用金額（税込）　＊＊＊

[redacted]	5,085円
	6,130円
CTV00260825	5,720円

前月ご請求金額	16,835円(税込)
[redacted]	
ケータイ・スマホ（ドコモ）利用通知	電話番号毎のご請求内訳をご確認ください。

ポイントのお知らせ

dポイントがたまる・つかえる街のお店やネットサイトはどんどん拡大中です。普段よく利用されているあのお店やあのサイトでも、dポイントがたまる・つかえるかもしれません。ぜひ「dポイントクラブサイト」で最新情報をご確認ください。

※振替日に振替が出来なかった場合は延滞利息を加算させていただく場合があります。
If the payment cannot be transferred on that date, interest on any unpaid balance may be charged.

※口座振替をご利用のお客様で、振替月に振替ができなかった場合は、原則として、ご請求月の翌月15日に再度振替させていただきます。
なお、振替日が土曜・日曜・祝日の場合は、翌営業日に振替させていただきます。

NTTファイナンス株式会社 電話料金等料金領収証（ドコモご利用分）
RECEIPT OF TELECOMMUNICATION CHARGES

（2021年　4月11日発行）

お客様電話番号等 (BILLING NUMBER) お客様番号 (CUSTOMER NUMBER)
[redacted] 0351-1275-54988

ご請求先氏名 (CUSTOMER NAME)
小木田　喜美雄　様

2021年　3月ご請求分	
2021年　3月　31日振替	
領収金額 (AMOUNT RECEIVED)	16,835円
金融機関名 BANK/POST OFFICE	＊＊＊＊＊＊＊＊＊＊＊＊＊＊
口座番号 ACCOUNT	＊＊＊

右記、ご利用料金を口座振替により領収いたしました。
The following amount was transferred from your account.

印紙税申告納付につき芝税務署承認済

NTTファイナンス株式会社
〒108-0075
東京都港区港南1-2-70

T30041111001 02258 01223 00 N

お客様電話番号等 BILLING NUMBER	[redacted]	請求年月 MONTH OF ISSUE	2021年 4月ご請求分

ご請求内訳 （お客様番号 0351-1275-54988）

内訳項目 金額(円) CHARGE BREAKDOWN BY CATEGORY (YEN)	内訳金額（円） AMOUNT (YEN)	請求内訳等詳細 DETAILS OF CHARGE BREAKDOWN （本内訳は、各サービス提供事業者が発行したものです。）	税区分 TAX
【合計請求額の請求内訳】		詳細は電話番号毎内訳をご覧ください。	
◇基本使用料等（計）			
9,100	9,100	基本使用料	合算
◇通話料・通信料（計）			
90	90	FOMA・SMS通信料	合算
◇パケット定額料等（計）			
3,600	1,000	シェアオプション定額料	合算
	2,600	シェアパック分割請求対象額	合算
	0	パック定額通信料	合算
◇その他ご利用料金等（計）			
2,406	2,350	付加機能使用料等	合算
	0	本体一括払い金利相当	合算
	50	請求書発行手数料	合算
	6	ユニバーサルサービス料	合算
◇決済サービス代金等（計）			
220	220	ドコモ通信料・料金回収代行	非課税
◇消費税等相当額（計）			
1,519	1,519	消費税等相当額（合計） 合算表示の料金合計に対して	
◇合計			
16,935	16,935	合計 （3回線請求分）	
<電話番号毎の請求内訳>			
[redacted] ←ダミー		ご利用期間（3／1～3／31）	
◇基本使用料等（計）			
1,700	1,700	データプラン（スマホ/タブ）iPad	合算
◇パケット定額料等（計）			
1,800	500	Xiシェアオプション定額料	合算
	1,300	シェアパック分割請求対象額 （シェアオプション定額料を含む）	合算
		シェアパック分割請求対象額（シェアグループ合計） 7，200円／4回線	
		当回線のシェアパック分割請求対象額 1，800円	
	0	（参考）当月ご利用データ量 0．1G（通信速度制限含む）	合算
◇その他ご利用料金等（計）			
1,123	300	spモード利用料	合算
	200	あんしんセキュリティ利用料	合算
	600	データ複数iPhone&iPad600	合算
	400	あんしんスマホサポート利用料	合算
	-380	あんしんパックモバイル割引	合算
	300	ドコモWi-Fiセキュリティ利用料（月額）	合算
	-300	キャンペーン割引料（ドコモWi-Fi）	合算
	3	ユニバーサルサービス料	合算
◇消費税等相当額（計）			
462	462	消費税等相当額（合計） 合算表示の料金合計に対して	
◇合計			
5,085	5,085	合計	
		<NTTドコモからのお知らせ>	

＊＊＊NTTドコモからのお知らせ＊＊＊

●各種お申込み・お手続き、ご契約内容の確認などは、インターネットからできます。
【スマートフォン】はdメニュー、【iモード】はiMenu、【PC】はドコモHPのアイドコモから「ドコモオンライン手続き」をご利用いただけます。

●弊社分請求額のうち、料金回収代行分は、NTTファインスへ請求事務を委託しています。

＊＊＊ユニバーサルサービス料について＊＊＊

ユニバーサルサービス料は、ユニバーサルサービス（NTT東日本・NTT西日本）の提供義務の履行を確保するために、全ての携帯電話事業者及びPHS事業者が拠出することとされている費用です。

T3004111100] 02258 01223 00]

お客様電話番号等 BILLING NUMBER	[redacted]	請求年月 MONTH OF ISSUE	2021年 4月ご請求分

ご請求内訳 (お客様番号 0351-1275-54988)

内訳項目 金額(円) CHARGE BREAKDOWN BY CATEGORY(¥)	内訳金額(円) AMOUNT (YEN)	請求内訳等詳細 DETAILS OF CHARGE BREAKDOWN (本内訳は、各サービス提供事業者が発行したものです。)	税区分 TAX
		○継続利用期間は、3月末で 8年5か月となりました。	
		○継続利用期間は、3月末で 5年6か月となりました。	
		○ポイントのお知らせ	
		3月にご利用分に対する獲得ポイントは、 10です。	
		(ポイント進呈の対象になるご利用金額は、 4,623円です。)	
		すでに獲得済みのポイントは、 240です。	
		※その他の獲得ポイントはWEBをご確認ください。	
		○ステージのお知らせ	
		3月末のステージは、 3rdステージです。	
		※その他のステージ情報はWEBをご確認ください。	
[redacted]		ご利用期間(3/1~3/31)	
◇基本使用料等(計)			
2,200	2,200	カケホーダイプラン(ケータイ)	合算
◇通話料・通信料(計)			
90	90	FOMA・SMS通信料	合算
◇パケット定額料等(計)			
1,800	500	シェアオプション定額料	合算
	1,300	シェアパック分割請求ご負担額 (シェアオプション定額料を除く)	合算
		シェアパック分割請求対象額(シェアグループ合計) 7,000円(4回線)	
		当回線におけるシェアパック分割請求ご負担額 1,800円	
	0	今月ご利用データ量 0.0KB(0円/定額制のため)	合算
◇その他ご利用料金等(計)			
1,283	300	iモード利用料	合算
	300	留守番電話サービス利用料	合算
	100	ケータイ補償お預かりサービス利用料	合算
	380	ケータイ補償サービス利用料(380)	合算
	150	ウイルスバスター利用料	合算
	50	請求書発行手数料 4月請求分	合算
	3	ユニバーサルサービス料(基本) 1音声回線あたり3円の負担となります。	合算
◇決済サービス代金等(計)			
220	220	コース利用料(料金回収代行と解約金など) 1通紙を代行してご請求	非課
◇消費税等相当額(計)			
537	537	消費税等相当額(合計) 合算ご料金合計への	
小計			
6,130	6,130	合計 (2200+90+税)×50%+55=1314	
		<NTTドコモからのお知らせ>	
		ご継続利用期間は、3月末で 8年5か月となりました。	
		○カケホーダイ/ライトプランご契約期間は3月末で 1年6か月となりました。	
		○ポイントのお知らせ	
		3月ご利用分に対する獲得ポイントは、 50です。	
		ポイント進呈の対象になるご利用金額は、 5,833円です。	
		ずっとドコモ割プラスによる獲得ポイントは、 240です。	
		※その他の獲得ポイントはWEBをご確認ください。	
		○ステージのお知らせ	
		3月末のステージは、 3rdステージです。	
		※その他のステージ情報はWEBをご確認ください。	
◆CTV00260825		ご利用期間(3/1~3/31)	
◇基本使用料等(計)			
5,200	5,200	戸建・タイプC	合算
	0	(参考)利用データ量 [redacted]KB(0円/定額制のため)	合算
◇消費税等相当額(計)			
520	520	消費税等相当額(合計) 合算ご料金合計への	

T30041111001 02259 01223 00 N

お客様電話番号等 BILLING NUMBER	[redacted]	請求年月 MONTH OF ISSUE	2021年　4月ご請求分

ご請求内訳 （お客様番号　0351－1275－54988）

内訳項目　金額（円） CHARGE BREAKDOWN BY CATEGORY (YEN)	内訳金額（円） AMOUNT (YEN)	請求内訳等詳細 DETAILS OF CHARGE BREAKDOWN （本内訳は、各サービス提供事業者が発行したものです。）	税区分 TAX
合計			
5,720	5,720	合計	
		<ＮＴＴドコモからのお知らせ>	
		○継続利用期間は2月末で　　1か月となりました。	
		○ドコモ光／戸建のご契約期間は3月末で　　1か月となりました。	
		○ポイントのお知らせ	
		3月ご利用分に対する獲得ポイントは、　　50です。	
		○ポイント進呈の対象になる利用金額は　　5,200円です。	
		※その他の獲得ポイントはＷＥＢをご確認ください。	
		○ステージのお知らせ	
		3月末のステージは、　　3ｒｄステージです。	
		※その他のステージ情報はＷＥＢをご確認ください。	

T30041111001 02259 01223 00

口座振替のご案内（ドコモご利用分）

〒010-0066
秋田市仁井田字7丁目1-13

小木田 喜美雄 様

郵便区内特別

02105220301059019 6

01526

NTTファイナンス

NTTファイナンス株式会社
〒108-0075 東京都港区港南1-2-70

発行年月日 2021年 5月11日発行
発行会社 NTTファイナンス株式会社
料金センター
お問合せ先 0120-800-000（ドコモ）
【運付元】
PPS 仙台市青葉区錦町1-2-3
ORS2 仙台MTビル
社用コード T3004111100 1 01526 00735 00 N
02 000000 0 1 21050301N

日頃、NTTファイナンスをご利用いただきまして誠にありがとうございます。
下記に記載の料金をご指定の口座から振替させていただきます。

（ 1／ 4ページ

お客様電話番号等 (BILLING NUMBER) お客様番号 (CUSTOMER NUMBER)	請求年月 (MONTH OF ISSUE)	振替金額 (TRANSFER AMOUNT OF MONEY)	振替日 (TRANSFER DAY)
[redacted] 0351-1275-54988	2021年 5月ご請求分	16,971円	2021年 5月31日（月）

【NTTファイナンスからのお知らせ】

＊＊＊ NTTグループ各社ご請求金額 ＊＊＊

NTTドコモ分ご請求額	16,971円
（計）	16,971円

詳細については、「ご請求内訳」をご覧ください。

【NTTドコモからのお知らせ】

＊＊＊ 電話番号毎のご利用金額（税込） ＊＊＊

[redacted]
CTV00260825

タブレット	5,085円
ケイタイ	6,166円
ネット	5,720円

前月ご請求金額	16,935円(税込)
お支払い金額	
ケータイ/スマートフォン (ドコモ以外/当月末現金)	電話番号毎のご請求内訳をご確認ください。

ポイントのお知らせ

dポイントがたまる・つかえる街のお店やネットサイトはどんどん拡大中です。普段よく利用されているあのお店やあのサイトでも、dポイントがたまる・つかえるかもしれません。ぜひ「dポイントクラブサイト」で最新情報をご確認ください。

※振替日に振替が出来なかった場合は延滞利息を加算させていただく場合があります。
If the payment cannot be transferred on that date, interest on any unpaid balance may be charged.

※口座振替をご利用のお客様で、振替日に振替ができなかった場合は、原則としてご請求月の翌月15日に再度振替させていただきます。
なお、振替日が土曜・日曜・祝日の場合は、翌営業日に振替させていただきます。

NTTファイナンス株式会社 電話料金等料金領収証（ドコモご利用分）

RECEIPT OF TELECOMMUNICATION CHARGES

（2021年 5月11日発行

お客様電話番号等 (BILLING NUMBER) お客様番号 (CUSTOMER NUMBER)
[redacted] 0351-1275-54988

ご請求先氏名 (CUSTOMER NAME)
小木田 喜美雄 様

右記、ご利用料金を口座振替により領収いたしました。
The following amount was transferred from your account.

2021年 4月ご請求分	
2021年 4月 30 日振替	
領収金額 (AMOUNT RECEIVED)	16,935円
金融機関名 BANK/POST OFFICE	＊＊＊＊＊＊＊＊＊＊＊＊＊＊
口座番号 ACCOUNT	＊＊＊

印紙税申告納付につき定税務署承認済

NTTファイナンス株式会社
〒108-0075
東京都港区港南1-2-70

T3004111100 1 01526 00735 00 |

お客様電話番号等 BILLING NUMBER	[redacted]	請求年月 MONTH OF ISSUE	2021年 5月ご請求分

ご請求内訳 （お客様番号 0351-1275-54988）

内訳項目 金額（円） CHARGE BREAKDOWN BY CATEGORY(YEN)	内訳金額（円） AMOUNT(YEN)	請求内訳等詳細（本内訳は、各サービス提供事業者が発行したものです。） DETAILS OF CHARGE BREAKDOWN	税区分 TAX
【合計請求額の請求内訳】		詳細は電話番号毎内訳をご覧ください。	
◇基本使用料等（計）			
9,100	9,100	基本使用料	合算
◇通話料・通信料（計）			
123	123	FOMA・SMS通信料	合算
◇パケット定額料等			
3,600	1,000	シェアオプション定額料	合算
	2,600	シェアパック分割請求対象額（シェアグループ合計）	合算
	0	パック定額通信料	合算
◇ドコモ以外利用料金（計）			
2,406	2,350	付加機能使用料等	合算
	0	ユニバーサルデバイス料	合算
	50	請求書発行手数料	合算
	6	ユニバーサルサービス料	合算
◇決済サービス代金等（計）			
220	220	iモード決済料（料金回収代行）	内税
◇消費税等相当額（計）			
1,522	1,522	消費税等相当額（合計）	合算表示の料金合計×10%
◇合計			
16,971	16,971	合計 （3回線請求分）	
＜電話番号毎の請求内訳＞			
[redacted]		ご利用期間（4/1～4/30）	
◇基本使用料等（計）			
1,700	1,700	データプラン（スマホ/タブ）iPad	合算
◇パケット定額料等（計）			
1,800	500	Xiシェアオプション定額料	合算
	1,300	シェアパック分割請求ご負担額 （シェアオプション定額料を除く）	合算
		シェアパック分割請求対象額（シェアグループ合計） 7,800円/4回線	
		当回線におけるシェアパック分割請求ご負担額 1,300円	
	0	（参考）当月ご利用データ量 0.3G（通信速度制限含む）	合算
◇その他ご利用料金等（計）			
1,123	300	spモード利用料	合算
	200	あんしんセキュリティ利用料	合算
	600	ケータイ補償iPhone&iPad600	合算
	400	あんしん遠隔サポート利用料	合算
	-380	あんしんパックモバイル割引	合算
	300	ドコモWi-Fi利用料（あんしん）	合算
	-300	キャンペーン割引料（ドコモWi-Fi）	合算
	3	ユニバーサルサービス料（本体） 1回線ごとに円（税率%）発生します。	各税
◇消費税等相当額（計）			
462	462	消費税等相当額（合計） 合算表示の料金合計×10%	
◇合計			
5,085	5,085	合計	
		＜NTTドコモからのお知らせ＞	

＊＊＊NTTドコモからのお知らせ＊＊＊

●各種お申込み・お手続き、ご契約内容の確認などは、インターネットからできます。
【スマートフォン】はdメニュー、【iモード】はiMenu、【PC】はドコモHPのマイドコモから「ドコモオンライン手続き」をご利用いただけます。
●弊社分請求額のうち、料金回収代行分は、NTTファイナンスへ請求事務を委託しています。

＊＊＊ご利用いただきありがとうございます＊＊＊

ユニバーサルサービス料は、全ての[redacted]の加入電話等への接続を確保するため、必要な費用の一部を通信事業者間で負担する制度の施行に伴う、負担金です。詳しくは、[redacted]

T30041111001 01526 00775 00 N

お客様電話番号等 BILLING NUMBER	[redacted]	請求年月 MONTH OF ISSUE	2021年 5月ご請求分

ご請求内訳 (お客様番号 0351-1275-54988)

内訳項目 金額(円) CHARGE BREAKDOWN BY CATEGORY (YEN)	内訳金額(円) AMOUNT (YEN)	請求内訳等詳細 DETAILS OF CHARGE BREAKDOWN (本内訳は、各サービス提供事業者が発行したものです。)	税区分 TAX
		○継続利用期間は、4月末で 8年6か月となりました。	
		○カケホーダイ/ライトプラン ご契約期間は4月末で 1年7か月となりました。	
		○ポイントのお知らせ	
		4月ご利用分に対する獲得ポイントは、 50です。	
		(ポイント進呈の対象になるご利用金額は、 4,628円です。)	
		ずっとドコモ割プラスによる獲得ポイントは、 240です。	
		※その他の獲得ポイントはWEBをご確認ください。	
		○ステージのお知らせ	
		4月末のステージは、 3rdステージです。	
		※その他のステージ情報はWEBをご確認ください。	
[redacted]		ご利用期間 4/1~4/30	
◇基本使用料等 (計)			
2,200	2,200	シンプルプラン(データ)	非課
◇通話料・通信料 (計)			
123	123	SMS・MMS通信料 4月ご利用分	合算
◇パケット定額料等 (計)			
×1,800	500	シェアオプション定額料	非課
	1,300	シェアパック分割請求ご負担額 (シェアオプション定額料を除く)	合算
		シェアパック分割請求対象額 (シェアグループ合計) 3,001円~3,500円	
		当回線におけるシェアパック分割請求ご負担額 1,800円	
	0	(参考) 4月ご利用データ量 0.1GB (通信速度制限なし)	非課
◇その他ご利用料金等 (計)			
1,283	300	ユニバーサルサービス料	非課
	300	留守番電話サービス利用料	合算
	100	ケータイ補償サービス利用料	合算
	380	ケータイ補償サービス利用料 (3ヶ月)	合算
	150	ウイルスバスター利用料	合算
	55 ←50	請求書発行手数料 5月請求分	合算
	3	ユニバーサルサービス料 単位 1回線ごとに2円ご請求となります。	非課
◇決済サービス代金等 (計)			
220	220	ドコモ光利用料 (4回目(10)、端末代金分) 1回線を代行してご請求	内税
◇消費税等相当額 (計)			
540	540	消費税等相当額 (合計) 合算表示の料金合計 10%	
合計			
6,166	6,166	合計 (2200+123+税)×50%=1277	
		<NTTドコモからのお知らせ>	
		○継続利用期間は、4月末で 8年6か月となりました。	
		○カケホーダイ/ライトプラン ご契約期間は4月末で 1年7か月となりました。	
		○ポイントのお知らせ	
		4月ご利用分に対する獲得ポイントは、 50です。	
		ずっとドコモ割プラスによる獲得ポイントは、 240です。	
		※その他の獲得ポイントはWEBをご確認ください。	
		○ステージのお知らせ	
		4月末のステージは、 3rdステージです。	
		※その他のステージ情報はWEBをご確認ください。	
◆CTV00260825		ご利用期間 (4/1~4/30)	
◇基本使用料等 (計)			
5,200	5,200	戸建・タイプC	合算
	0	(参考) 利用データ量 0.1GB (1GB/月) 利用	合算
◇消費税等相当額 (計)			
520	520	消費税等相当額 (合計) 合算表示の料金合計 10%	

T3004111001 01527 00775 00 1

お客様電話番号等 BILLING NUMBER	[redacted]	請求年月 MONTH OF ISSUE	2021年 5月ご請求分

ご請求内訳 （お客様番号 0351-1276-54988）

内訳項目 金額（円） CHARGE BREAKDOWN BY CATEGORY (YEN)	内訳金額（円） AMOUNT (YEN)	請求内訳等詳細 DETAILS OF CHARGE BREAKDOWN （本内訳は、各サービス提供事業者が発行したものです。）	税区分 TAX
◇合計			
5,720	5,720	合計	
		<NTTドコモからのお知らせ>	
		○継続利用期間は4月末で　2か月となりました。	
		○ドコモ光／戸建のご契約期間は4月末で　2か月となりました。	
		○ポイントのお知らせ	
		4月ご利用分に対する獲得ポイントは、　50です。	
		※ポイント満足の対象になるに利用金額は　5,720円です。	
		※その他の獲得ポイントはWEBをご確認ください。	
		○ステージのお知らせ	
		4月末のステージは、　3rdステージです。	
		※その他のステージ情報はWEBをご確認ください。	

T30041111001 01527 06775 00 N

政務活動費支出報告書

○政務活動費支出申出欄

申出日	21 年 4 月 2 日	支出番号
会派名	秋水会	議員名	小本田喜美雄	

項目						支出予定年月日
	研究研修費		調査活動費		資料作成費	
	資料購入費		広報費		広聴費	21 年 ～ 年
	人件費		事務所費	○	事務費	2 月 2 日 月 日

支出内容	按分率	支出予定金額（円）
インターネット利用	1 ／ 2	19,899
	／	
	／	
	合計	19,899

○政務活動費支出報告欄

代表者	報告者

支出年月日	21 年 3 月 25 日

支出内容（申出内容と変更がある場合のみ記入）	按分率	支出金額（円）
	／	
	／	
	／	
	合計	19,899

領収書等添付欄　※重ならないようご注意願います。（別紙添付も可）

発行日　　2020年4月1日

〒011-0946
秋田市牛島南2-1-13

小木田　喜美雄　　様

お客様番号（103743801）

〒010-0976 秋田市八橋[illegible]－3
株式会社 秋田ケーブルテレビ

領　収　書

下記正に領収いたしました。

インターネットサービスご利用分　　（　1／ 1）

No.	明　細	金　額	消費税
1	インターネットサービス　2020年4月分（2020年5月口座振替）	3,400	340
2	インターネットサービス　2020年5月分（2020年6月口座振替）	3,400	340
3	インターネットサービス　2020年6月分（2020年7月口座振替）	3,400	340
4	インターネットサービス　2020年7月分（2020年8月口座振替）	3,400	340
5	インターネットサービス　2020年8月分（2020年9月口座振替）	3,400	340
6	インターネットサービス　2020年9月分（2020年10月口座振替）	3,400	340
7	インターネットサービス　2020年10月分（2020年11月口座振替）	3,400	340
8	インターネットサービス　2020年11月分（2020年12月口座振替）	3,400	340
9	インターネットサービス　2020年12月分（2021年1月口座振替）	3,400	340
10	インターネットサービス　2021年1月分（2021年2月口座振替）	3,400	340
11	インターネットサービス　2021年2月分（2021年3月口座振替）	2,180	218
	課金額	36,180	
	消費税	[illegible]	
	課金額合計	39,798	
	調整金額	[illegible]	
	調整金額	0	
	入金額	39,798	
	領収額合計	¥39,798	

お問い合わせ先：フリーダイヤル　0120-344-037

政務活動費支出報告書

○政務活動費支出申出欄

申出日	2021 年 4 月 30 日	支出番号
会派名	秋水会	議員名	小本田喜美雄	

項目						支出予定年月日
	研究研修費		調査活動費		資料作成費	
	資料購入費		広報費		広聴費	21 年 ～ 21 年
	人件費		事務所費	○	事務費	3 月 31 日 4 月 30 日

支出内容	按分率	支出予定金額（円）
インターネット 2月利用	／	5,342
3月利用	／	5,720
	／	
	合計	11,062

○政務活動費支出報告欄

代表者	報告者

支出年月日	2021 年 4 月 30 日

支出内容（申出内容と変更がある場合のみ記入）	按分率	支出金額（円）
インターネット 2月利用 ¥1,857＋税＝2,042	1 ／ 2	1,021
インターネット 3月利用 ¥5,200＋税＝5,720	1 ／ 2	2,860
	／	
	合計	3,881

領収書等添付欄　※重ならないようご注意願います。（別紙添付も可）

小木田　喜美雄　様

02103220301091898 1

01595

発行年月日　2021年 3月12日発行
発行会社　NTTファイナンス株式会社
料金センター
お問合せ先　0120-800-000/ドコモ
【郵便先】
〒983　仙台市宮城野区榴岡4-2-3
-0852　仙台3丁目ビル
利用コード　T3004111100l 01595 00815 00 1
82 000000 0 1　21030301(

日頃、NTTファイナンスをご利用いただきまして誠にありがとうございます。
下記に記載の料金をご指定の口座から振替させていただきます。

お客様電話番号等 (BILLING NUMBER) お客様番号 (CUSTOMER NUMBER)	請求年月 (MONTH OF ISSUE)	振替金額 (TRANSFER AMOUNT OF MONEY)	振替日 (TRANSFER DAY)
[redacted] 0351-1275-54988	2021年 3月ご請求分	16,835円	2021年 3月31日(水

お　知　ら　せ

【NTTファイナンスからのお知らせ】－－－－－－－－－－－－－－

＊＊＊　NTTグループ各社ご請求金額　＊＊＊

NTTドコモ分ご請求額　16,835円
(合計)　16,835円

詳細については、「ご請求内訳」をご覧ください。

【NTTドコモからのお知らせ】－－－－－－－－－－－－－－－－－

＊＊＊　電話番号毎のご利用金額（税込）　＊＊＊

[redacted]　5,226円
[redacted]　6,267円
CTV00260825　5,342円

[redacted]

＊＊＊　ドコモからのお知らせ　＊＊＊

ユニバーサルサービス制度の番号単価の改定に伴い、２０２１年１月ご利用分からユニバーサルサービス料を１電話番号当たり月額2円（税抜）から3円（税抜）に改定いたしました。詳しくはドコモのホームページにてご確認ください。引き続きお客様のご理解とご協力を賜りますようお願い申し上げます。

前月ご請求金額	11,675円(税
かけホ・ライトプラン (2021年 2月末現在)	電話番号毎のご請求内訳をご確認ください。

ポイントのお知らせ

dポイントがたまる・つかえる街のお店やネットサイトはどんどん拡大中で普段よく利用されているあのお店やあのサイトでも、dポイントがたまる・つかえるかもしれません。ぜひ「dポイントクラブサイト」で最新情報をご覧ください。

※振替日に振替が出来なかった場合は延滞利息を加算させていただく場合があります。
If the payment cannot be transferred on that date, interest on any unpaid balance may be charged.

※口座振替をご利用のお客様で、振替日に振替ができなかった場合は、原則とご請求月の翌月15日に再度振替させていただきます。
なお、振替日が土曜・日曜・祝日の場合は、翌営業日に振替させていただき

NTTファイナンス株式会社 電話料金等料金領収証（ドコモご利用分）
RECEIPT OF TELECOMMUNICATION CHARGES

（2021年 3月12日発

お客様電話番号等 (BILLING NUMBER) お客様番号 (CUSTOMER NUMBER)
[redacted] 0351-1275-54988

ご請求先氏名 (CUSTOMER NAME)
小木田　喜美雄　様

右記、ご利用料金を口座振替により領収いたしました。
The following amount was transferred from your account.

2021年 2月ご請求分	
2021年 3月 1日振替	
領収金額 (AMOUNT RECEIVED)	11,675
金融機関名 BANK/POST OFFICE	＊＊＊＊＊＊＊＊＊＊＊＊＊＊
口座番号 ACCOUNT	＊＊＊

印紙税申告納付につき非課税領収証

NTTファイナンス株式会社
〒108-0075
東京都港区港南1-2-70

T30041111001 01595 00815 (

ご請求内訳　（お客様番号　0851-1275-54988）

内訳項目　金額（円） CHARGE BREAKDOWN BY CATEGORY (YEN)	内訳金額（円） AMOUNT (YEN)	請求内訳等詳細（本内訳は、各サービス提供事業者が発行したものです。） DETAILS OF CHARGE BREAKDOWN	税区分 TAX
【合計請求額の請求内訳】		詳細は電話番号毎内訳をご覧ください。	
◇基本使用料等（計）			
5,757	5,757	基本使用料	合算
◇通話料・通信料（計）			
87	57	FOMA・SMS通信料	合算
	30	他社接続料・パケット通信料	合算
◇パケット定額料等（計）			
5,856	1,000	シェアオプション定額料	合算
	2,856	シェアパック分割請求ご負担額	合算
	0	パケット通信料	合算
◇その他ご利用料金等（計）			
5,406	2,350	対応機種使用料等	合算
	0	ドコモWi-Fi利用料	合算
	50	機種変更手数料	合算
	3,000	契約事務手数料	合算
	6	ユニバーサルサービス料	合算
◇決済サービス代金等（計）			
220	220	iモード使用料（料金明細内訳）	内
◇消費税等相当額（計）			
1,509	1,509	消費税等相当額（合計）	合算表示の料金合計×10%
16,835	16,835	合計　（3回線請求分）	
＜電話番号毎の請求内訳＞			
[redacted]		ご利用期間（8/1～8/28）	
◇基本使用料等（計）			
1,700	1,700	データプラン（スマホ/タブ）iPad	合算
◇パケット定額料等（計）			
1,928	500	Xiシェアオプション定額料	合算
	1,428	シェアパック分割請求ご負担額　（シェアオプション定額料を除く）	合算
		シェアパック分割請求対象額（シェアグループ合計）　7,714円/4回線	
		当回線におけるシェアパック分割請求ご負担額　1,926円	
	0	（参考）当月ご利用データ量　0.5G（通信速度制限含む）	合算
◇その他ご利用料金等（計）			
1,123	300	spモード利用料	合算
	200	あんしんセキュリティ利用料	合算
	600	ケータイ補償iPhone&iPad600	合算
	400	あんしん遠隔サポート利用料	合算
	-380	あんしんパックモバイル割引	合算
	300	ドコモWi-Fi利用料（spモード）	合算
	-300	キャンペーン割引料（ドコモWi-Fi）	合算
	3	ユニバーサルサービス料/基本　1番号あたり3円のご請求となります。	合算
◇消費税等相当額（計）			
475	475	消費税等相当額（合計）　合算表示の料金合計×10%	
◇合計			
5,226	5,226	合計	

＊＊＊NTTドコモからのお知らせ＊＊＊

●各種お申込み・お手続き、ご契約内容の確認などは、インターネットからできます。
【スマートフォン】はdメニュー、【iモード】はiMenu、【PC】はドコモHPのマイドコモから「ドコモオンライン手続き」をご利用いただけます。

●弊社分請求額のうち、料金回収代行分は、NTTファイナンスへ請求事務を委託しています。

＊＊＊ユニバーサルサービス料について＊＊＊

ユニバーサルサービス料は、ユニバーサルサービス（NTT東西の加入電話等）の提供を確保するために必要な費用の一部を通信事業者全社で電話番号数に応じて負担するユニバーサルサービス制度の趣旨に基づき、ご負担をお願いしている料金です。

T3004111001 01595 00815 00

ご請求内訳 （お客様番号　0851　1275－54988）

内訳項目　金額（円） CHARGE BREAKDOWN BY CATEGORY (YEN)	内訳金額（円） AMOUNT (YEN)	請求内訳等詳細 DETAILS OF CHARGE BREAKDOWN	（本内訳は、各サービス提供事業者が発行したものです。）	税
		＜ＮＴＴドコモからのお知らせ＞		
		○継続利用期間は、２月末で	８年４か月となりました。	
		○データプランのご契約期間は２月末で	１か月となりました。	
		○ポイントのお知らせ		
		２月ご利用分に対する獲得ポイントは、	４０です。	
		（ポイント進呈の対象になるご利用金額は、	４，７５１円です。）	
		ずっとドコモ割プラスによる獲得ポイントは、	２４０です。	
		※その他の獲得ポイントはＷＥＢをご確認ください。		
		○ステージのお知らせ		
		２月末のステージは、	３ｒｄステージです。	
		※その他のステージ情報はＷＥＢをご確認ください。		
[redacted]		ご利用期間（２／１～２／２８）		
○基本使用料等（計）				
2,200	2,200	カケホーダイプラン（ケータイ）		合
○通話料・通信料（計）				
87	57	ＦＯＭＡ－ＳＭＳ通信料	２月ご利用分	合
	30	他社接続サービス通信料〔ＦＯＭＡ〕	２月ご利用分	合
			サビダイヤル等	
◇パケット定額料等（計）				
1,928	500	シェアオプション定額料		合
	1,428	シェアパック分割請求ご負担額	（シェアオプション定額料を除く）	合
		シェアパック分割請求対象額（シェアグループ合計）	７，７１４円／４回線	
		当回線におけるシェアパック分割請求ご負担額	１，９２８円	
	0	（参考）当月ご利用データ量	０．１Ｇ（通信速度制限含む）	合
◇その他ご利用料金等（計）				
1,283	300	１モード利用料		合
	300	留守番電話サービス利用料		合
	100	ケータイデータお預かりサービス利用料		合
	380	ケータイ補償サービス利用料（Ｓ８０）		合
	150	１チャネル利用料		合
	50	請求書発行手数料	３月請求分	合
	3	ユニバーサルサービス料／基本	１番号あたり３円のご請求となります	合
○決済サービス代金等（計）				
220	220	１モード情報料（料金回収代行／継続課金分）	１番組を代行してご請求。	内
○消費税等相当額（計）				
549	549	消費税等相当額（合計）	合算表示の料金合計×１０％	
○合計				
6,267	6,267	合計　（2200＋87＋税）×50％＝1257＋55＝		
		＜ＮＴＴドコモからのお知らせ＞		
		○継続利用期間は、２月末で	９年５か月となりました。	
		○カケホーダイ／ライトプランご契約期間は２月末で	１年５か月となりました。	
		○ポイントのお知らせ		
		２月ご利用分に対する獲得ポイントは、	５０です。	
		（ポイント進呈の対象になるご利用金額は、	５，４６８円です。）	
		ずっとドコモ割プラスによる獲得ポイントは、	２４０です。	
		※その他の獲得ポイントはＷＥＢをご確認ください。		
		○ステージのお知らせ		
		２月末のステージは、	３ｒｄステージです。	
		※その他のステージ情報はＷＥＢをご確認ください。		
◆ＣＴＶ00260825				
○基本使用料等（計）				

T30041111001 01596 00815

C 請求内訳 （お客様番号 0351-1275-54988）

内訳項目 金額（円） CHARGE BREAKDOWN BY CATEGORY (YEN)	内訳金額（円） AMOUNT (YEN)	請求内訳等詳細 DETAILS OF CHARGE BREAKDOWN （本内訳は、各サービス提供事業者が発行したものです。）	税区分 TAX
1,857	1,857	戸建・タイプC（日額） 2/19～2/28	合算
	0	（参考）秋田ケーブルテレビ（CNAI）利用 2/19～2/28	合算
◇その他ご利用料金等（計）			
3,000	3,000	契約事務手数料（ドコモ光）	合算
◇消費税等相当額（計）			
485	485	消費税等相当額（合計） 各業者の料金合計×10%	
◇合計			
5,342	5,342	合計 (1857+税)×50%=1021	
		<NTTドコモからのお知らせ>	
		◎ポイントのお知らせ	
		2月ご利用分に対する獲得ポイントは、 10です。	
		（ポイント進呈の対象になるご利用金額は、 1,657円です。）	
		※その他の獲得ポイントはWEBをご確認ください。	
		◎ステージのお知らせ	
		2月末のステージは、 3rdステージです。	
		※その他のステージ情報はWEBをご確認ください。	

T30041111001 01596 00815 00.1

小木田　喜美雄　様

021042203012341202

02258

発行年月日　2021年　4月11日発行
発行会社　NTTファイナンス株式会社
料金センター
お問合せ先　0120−800　000／ドコモ
【送付先】
〒983　仙台市宮城野区福岡4−2−3
−0852　仙台MTビル
社用コード　T30041111001 02258 01223 00 N
62 00000 0 1　21040301N

日頃、NTTファイナンスをご利用いただきまして誠にありがとうございます。
下記に記載の料金をご指定の口座から振替させていただきます。

（　1／　4

お客様電話番号等 (BILLING NUMBER) お客様番号 (CUSTOMER NUMBER)	請求年月 (MONTH OF ISSUE)	振替金額 (TRANSFER AMOUNT OF MONEY)	振替日 (TRANSFER DAY)
[redacted] 0351-1275-54988	2021年　4月ご請求分	16,935円	2021年　4月30日（金

お知らせ

【NTTファイナンスからのお知らせ】

＊＊＊　NTTグループ各社ご請求金額　＊＊＊

NTTドコモ分ご請求額	16,935円
（合計）	16,935円

詳細については、「ご請求内訳」をご覧ください。

【NTTドコモからのお知らせ】

＊＊＊　電話番号毎のご利用金額（税込）　＊＊＊

[redacted]	5,085円
	6,130円
CTV00260825	5,720円

前月ご請求金額	16,835円(税込
メケホンライトプラン（2021年　3月末現在）	電話番号毎のご請求内訳をご確認ください。

ポイントのお知らせ

dポイントがたまる・つかえる街のお店やネットサイトはどんどん拡大中で
普段よく利用されているあのお店やあのサイトでも、dポイントがたまる・
つかえるかもしれません。ぜひ「dポイントクラブサイト」で最新情報をご
ください。

※振替日に振替が出来なかった場合は延滞利息を加算させていただく場合があります。
If the payment cannot be transferred on that date, interest on any unpaid balance may be charged.

※口座振替をご利用のお客様で、振替日に振替ができなかった場合は、原則と
ご請求月の翌月15日に再度振替させていただきます。
なお、振替日が土曜・日曜・祝日の場合は、翌営業日に振替させていただきま

NTTファイナンス株式会社 電話料金等料金領収証（ドコモご利用分）
RECEIPT OF TELECOMMUNICATION CHARGES

（2021年　4月11日発

お客様電話番号等 (BILLING NUMBER) お客様番号 (CUSTOMER NUMBER)
[redacted] 0351-1275-54988

ご請求先氏名 (CUSTOMER NAME)
小木田　喜美雄　様

右記、ご利用料金を口座振替により領収いたしました。
The following amount was transferred from your account.

2021年　3月ご請求分	
2021年　3月　31日振替	
領収金額 (AMOUNT RECEIVED)	16,835
金融機関名 BANK/POST OFFICE	＊＊＊＊＊＊＊＊＊＊＊＊＊
口座番号 ACCOUNT	＊＊＊

印紙税申告納付につき税務署承認済

NTTファイナンス株式会社
〒108-0075
東京都港区港南1−2−70

T30041111001 02258 01223 0

ご請求内訳 （お客様番号　0361-1276-54088）

内訳項目　金額（円） CHARGE BREAKDOWN BY CATEGORY (YEN)	内訳金額（円） AMOUNT (YEN)	請求内訳等詳細 DETAILS OF CHARGE BREAKDOWN	税区分 TAX
【合計請求額の請求内訳】		詳細は電話番号毎内訳をご覧ください。	
◇基本使用料等（計）			
9,100	9,100	基本使用料	合算
◇通話料・通信料（計）			
90	90	FOMA・SMS通信料	合算
◇パケット定額料等（計）			
3,600	1,000	シェアオプション定額料	合算
	2,600	シェアパック分割請求ご負担額	合算
	0	パック定額通信料	合算
◇その他ご利用料金等（計）			
2,406	2,350	付加機能使用料等	合算
	0	ドコモWi-Fi利用料	合算
	50	請求書発行手数料	合算
	6	ユニバーサルサービス料	合算
◇決済サービス代金等（計）			
220	220	ミエード補償料（料金回収代行）	内税
◇消費税等相当額（計）			
1,519	1,519	消費税等相当額（合計）　合算表示の料金合計×10%	
◇合計			
16,935	16,935	合計　（3回線請求分）	
<[redacted]番号毎の請求内訳>			
[redacted]		ご利用期間（3／1～3／31）	
◇基本使用料等（計）			
1,700	1,700	データプラン（スマホ／タブ）iPad	合算
◇パケット定額料等（計）			
1,800	500	Xiシェアオプション定額料	合算
	1,300	シェアパック分割請求ご負担額　（シェアオプション定額料を除く）	合算
		シェアパック分割請求対象額（シェアグループ合計）　7,200円／4回線	
		当回線におけるシェアパック分割請求ご負担額　1,800円	
	0	（参考）当月ご利用データ量　0.1G（通信速度制限含む）	合算
◇その他ご利用料金等（計）			
1,123	300	spモード利用料	合算
	200	あんしんセキュリティ利用料	合算
	600	ケータイ補償iPhone&iPad600	合算
	400	あんしん遠隔サポート利用料	合算
	-380	あんしんパックモバイル割引	合算
	300	ドコモWi-Fi利用料（spモード）	合算
	-300	キャンペーン割引料（ドコモWi-Fi）	合算
	3	ユニバーサルサービス料／基本　1番号あたり3円のご請求となります	合算
◇消費税等相当額（計）			
462	462	消費税等相当額（合計）　合算表示の料金合計×10%	
◇合計			
5,085	5,085	合計	
		<NTTドコモからのお知らせ>	

＊＊＊NTTドコモからのお知らせ＊＊＊

●各種お申込み・お手続き、ご契約内容の確認などは、インターネットからできます。
【スマートフォン】はdメニュー、【iモード】はiMenu、【PC】はドコモHPのマイドコモから「ドコモオンライン手続き」をご利用いただけます。

●弊社分請求額のうち、料金回収代行分は、NTTファイナンスへ請求事務を委託しています。

＊＊＊ユニバーサルサービス料について＊＊＊

ユニバーサルサービス料は、ユニバーサルサービス（NTT東西の加入電話等）の提供を確保するために必要な費用の一部を通信事業者全体で電話番号数に応じて負担するユニバーサルサービス制度の趣旨に基づき、ご負担をお願いしている料金です。

T300411J1001 02258 01223 00

ご請求内訳 （お客様番号　0351－1275－54988）

内訳項目　金額（円） CHARGE BREAKDOWN BY CATEGORY (YEN)	内訳金額（円） AMOUNT (YEN)	請求内訳等詳細 DETAILS OF CHARGE BREAKDOWN	（本内訳は、各サービス提供事業者が発行したものです。）	税区 TA
		○継続利用期間は、３月末で	８年５か月となりました。	
		○アーバプランのご契約期間は３月末で	２か月となりました。	
		○ポイントのお知らせ		
		３月ご利用分に対する獲得ポイントは、	４０です。	
		（ポイント進呈の対象になるご利用金額は、	４，６２３円です。）	
		ずっとドコモ割プラスによる獲得ポイントは、	２４０です。	
		※その他の獲得ポイントはＷＥＢをご確認ください。		
		○ステージのお知らせ		
		３月末のステージは、	３ｒｄステージです。	
		※その他のステージ情報はＷＥＢをご確認ください。		
[redacted]		ご利用期間（３／１～３／３１）		
◇基本使用料等（計）				
2,200	2,200	カケホーダイプラン（ケータイ）		合
◇通話料・通信料（計）				
90	90	ＰＯＭＡ・ＳＭＳ通信料	３月ご利用分	合
◇パケット定額料等（計）				
1,800	500	シェアオプション定額料		合
	1,300	シェアパック分割請求ご負担額	（シェアオプション定額料を除く）	合
		シェアパック分割請求対象額（シェアグループ合計）	７，２００円／４回線	
		当回線におけるシェアパック分割請求ご負担額	１，８００円	
	0	（参考）当月ご利用データ量	０．１０（通信速度制限含む）	合
◇その他ご利用料金等（計）				
1,283	300	ＩＥＴＳ利用料		合
	300	留守番電話サービス利用料		合
	100	ケータイデータお預かりサービス利用料		合
	380	ケータイ補償サービス利用料（３８０）		合
	150	１チャネル利用料		合
	50	請求書発行手数料	４月請求分	合
	3	ユニバーサルサービス料／基本	１番号あたり３円のご請求となります。	合
◇決済サービス代金等（計）				
220	220	ＩＣＴ情報料（料金回収代行／継続課金分）	１番組を代行してご請求。	内
◇消費税等相当額（計）				
537	537	消費税等相当額（合計）	合算表示の料金合計×１０％	
◇合計				
6,130	6,130	合計 (2200+90+税)×50%+55=1314		
		＜ＮＴＴドコモからのお知らせ＞		
		○継続利用期間は、３月末で	９年６か月となりました。	
		○カケホーダイ／ライトプランご契約期間は３月末で	１年６か月となりました。	
		○ポイントのお知らせ		
		３月ご利用分に対する獲得ポイントは、	５０です。	
		（ポイント進呈の対象になるご利用金額は、	５，３７３円です。）	
		ずっとドコモ割プラスによる獲得ポイントは、	２４０です。	
		※その他の獲得ポイントはＷＥＢをご確認ください。		
		○ステージのお知らせ		
		３月末のステージは、	３ｒｄステージです。	
		※その他のステージ情報はＷＥＢをご確認ください。		
◆CTV00260825	インターネット3月分	ご利用期間（３／１～３／３１）		
◇基本使用料等（計）				
5,200	5,200	戸建・タイプＣ		合
	0	（参考）秋用ケーブルテレビ（ＣＮＡ）利用		合
◇消費税等相当額（計）				
520	520	消費税等相当額（合計）	合算表示の料金合計×１０％	

T30041111001 02259 01223 [

請求内訳 (お客様番号 0351-1275-54988)

内訳項目 金額(円) CHARGE BREAKDOWN BY CATEGORY (YEN)	内訳金額(円) AMOUNT (YEN)	請求内訳等詳細 DETAILS OF CHARGE BREAKDOWN (本内訳は、各サービス提供事業者が発行したものです。)	税区分 TAX
◇合計			
5,720	5,720	合計 5720×50%=2860	
		<NTTドコモからのお知らせ>	
		○継続利用期間は、[illegible]	1か月となりました。
		○ドコモ光/戸建のご契約期間は9月末で	1か月となりました。
		○ポイントのお知らせ	
		8月ご利用分に対する獲得ポイントは、	50です。
		(ポイント進呈の対象となるご利用金額は、	[illegible]円です。)
		※その他の獲得ポイントはWEBをご確認ください。	
		○ステージの追加らせ	
		3月末のステージは、	3rdステージです。
		※その他のステージ情報はWEBをご確認ください。	

T30041111001 02259 01223 00

小木田　喜美雄　様

021052203010590196

01526

発行年月日　2021年　5月11日発行
発行会社　NTTファイナンス株式会社
料金センター
お問合せ先　0120-800-000／ドコモ
【送付先】
〒983　仙台市宮城野区榴岡4-2-8
-0852　仙台MTビル
社用コード　T30041111001 01526 00775 00
6E 000000 0.1　21050301

日頃、NTTファイナンスをご利用いただきまして誠にありがとうございます。
下記に記載の料金をご指定の口座から振替させていただきます。

（　1／　4ページ）

お客様電話番号等 (BILLING NUMBER) お客様番号 (CUSTOMER NUMBER)	請求年月 (MONTH OF ISSUE)	振替金額 (TRANSFER AMOUNT OF MONEY)	振替日 (TRANSFER DAY)
[redacted] 0351-1275-54988	2021年　5月ご請求分	16,971円	2021年　5月31日（月

お知らせ

【NTTファイナンスからのお知らせ】

＊＊＊　NTTグループ各社ご請求金額　＊＊＊

NTTドコモ分ご請求額	16,971円
（合計）	16,971円

詳細については、「ご請求内訳」をご覧ください。

【NTTドコモからのお知らせ】

＊＊＊　電話番号毎のご利用金額（税込）　＊＊＊

[redacted]	5,085円
	6,166円
CTV00260825	5,720円

前月ご請求金額	16,935円(税
カンキ／ライトプラン（2021年　4月末現在）	電話番号毎のご請求内訳をご確認ください。

ポイントのお知らせ

dポイントがたまる・つかえる街のお店やネットサイトはどんどん拡大中で
普段よく利用されているあのお店やあのサイトでも、dポイントがたまる・
つかえるかもしれません。ぜひ「dポイントクラブサイト」で最新情報をご
ください。

※振替日に振替が出来なかった場合は延滞利息を加算させていただく場合があります。
If the payment cannot be transferred on that date, interest on any unpaid balance may be charged.

※口座振替をご利用のお客様で、振替日に振替ができなかった場合は、原則と
ご請求月の翌月15日に再度振替させていただきます。
なお、振替日が土曜・日曜・祝日の場合は、翌営業日に振替させていただき

NTTファイナンス株式会社 電話料金等料金領収証（ドコモご利用分）
RECEIPT OF TELECOMMUNICATION CHARGES

（2021年　5月11日発

お客様電話番号等 (BILLING NUMBER) お客様番号 (CUSTOMER NUMBER)
[redacted] 0351-1275-54988

ご請求先氏名 (CUSTOMER NAME)
小木田　喜美雄　様

右記、ご利用料金を口座振替により領収いたしました。
The following amount was transferred from your account.

2021年　4月ご請求分	
2021年　4月　30日振替	
領収金額 (AMOUNT RECEIVED)	16,935
金融機関名 BANK/POSTOFFICE	＊＊＊＊＊＊＊＊＊＊＊＊＊
口座番号 ACCOUNT	＊＊＊

印紙税申告納付につき芝税務署承認済

NTTファイナンス株式会社
〒108-0075
東京都港区港南1-2-70

T30041111001 01526 00775

ご請求内訳 （お客様番号 0851-1275-64988）

内訳項目 金額（円） CHARGE BREAKDOWN BY CATEGORY (YEN)	内訳金額（円） AMOUNT (YEN)	請求内訳等詳細（本内訳は、各サービス提供事業者が発行したものです。） DETAILS OF CHARGE BREAKDOWN	税区分 TAX
[合計請求額の請求内訳]		詳細は電話番号毎内訳をご覧ください。	
◇基本使用料等（計）			
9,100	9,100	基本使用料	合算
◇基本料・通信料（計）			
123	123	FOMA・SMS通信料	合算
◇パケット定額料等（計）			
3,600	1,000	シェアオプション定額料	合算
	2,600	シェアパック分割請求対象額	合算
	0	パック定額通信料	合算
◇その他ご利用料金等（計）			
2,406	2,350	付加機能使用料等	合算
	0	ユニバーサルサービス料	合算
	50	請求書発行手数料	合算
	6	ユニバーサルサービス料	合算
◇決済サービス代金等（計）			
220	220	iモード情報料（料金回収代行）	内税
◇消費税等相当額（計）			
1,522	1,522	消費税等相当額（合計） （合算表示の料金合計×10%）	
◇合計			
16,971	16,971	合計 （3回線請求分）	
<電話番号毎の請求内訳>			
[redacted]		ご利用期間（4／1～4／30）	
◇基本使用料等（計）			
1,700	1,700	データプラン（スマホ／タブ）iPad	合算
◇パケット定額料等（計）			
1,800	500	Xiシェアオプション定額料	合算
	1,300	シェアパック分割請求対象額（シェアグループ合計） （ユニバーサルサービス料を除く）	合算
		シェアパック分割請求対象額（シェアグループ合計） 7，200円／4回線	
		当回線におけるシェアパック分割請求対象額 1，800円	
	0	（参考）当月ご利用データ量 0．3G（速度制限含む）	合算
◇その他ご利用料金等（計）			
1,123	300	spモード利用料	合算
	200	あんしんセキュリティ利用料	合算
	600	ケータイ補償iPhone&iPad600	合算
	400	あんしん遠隔サポート利用料	合算
	-380	あんしんパックモバイル割引	合算
	300	ドコモWi-Fi利用料（プロモート）	合算
	-300	キャンペーン割引料（ドコモWi-Fi）	合算
	23	ユニバーサルサービス料（基本） 1回線あたり3円の請求となります。	合算
◇消費税等相当額（計）			
462	462	消費税等相当額（合計） （合算表示の料金合計×10%）	
◇合計			
5,085	5,085	合計	
		<NTTドコモからのお知らせ>	

＊＊＊NTTドコモからのお知らせ＊＊＊

●各種お申込み・お手続き、ご契約内容の確認などは、インターネットからできます。
【スマートフォン】はdメニュー、【iモード】はiMenu、【PC】はドコモHPのマイドコモから「ドコモオンライン手続き」をご利用いただけます。

●弊社分請求額のうち、料金回収代行分は、NTTファイナンスへ請求事務を委託しています。

＊＊＊ユニバーサルサービス料について＊＊＊

ユニバーサルサービス料は、ユニバーサルサービス（IP電話等で加入電話等への接続を確保するために要する費用の一部を通信事業者全体で負担する制度）に関して負担するユニバーサルサービス制度の趣旨に基づき、ご負担をお願いしている料金です。

T30041111001 01526 00775 00 1

ご請求内訳 （お客様番号　0351-1275-51988）

内訳項目　金額（円） CHARGE BREAKDOWN BY CATEGORY (YEN)	内訳金額（円） AMOUNT (YEN)	請求内訳等詳細（本内訳は、各サービス提供事業者が発行したものです。） DETAILS OF CHARGE BREAKDOWN	税
		○継続利用期間は、4月末で　8年6か月となりました。	
		○ファミリーのご契約期間は4月末で　3か月となりました。	
		○ポイントのお知らせ	
		4月ご利用分に対する獲得ポイントは、　40です。	
		（ポイント進呈の対象になるご利用金額は、　4，623円です。）	
		ずっとドコモ割プラスによる獲得ポイントは、　240です。	
		※その他の獲得ポイントはWEBをご確認ください。	
		○ステージのお知らせ	
		4月末のステージは、　3rdステージです。	
		※その他のステージ情報はWEBをご確認ください。	
[redacted]		ご利用期間（4／1～4／30）	
◇基本使用料等（計）			
2,200	2,200	ファミリーライトプラン（タイプ）	自
◇通話料・通信料（計）			
123	123	FOMA、SMS通信料　　4月ご利用分	合
◇パケット定額料等（計）			
1,800	500	シェアオプション定額料	合
	1,300	シェアパック分割請求ご負担額　　（シェアオプション定額料を除く）	合
		シェアパック利用申込対象額（ご契約グループ合計）　7，200円（4回線）	
		当回線におけるシェアパック分割請求ご負担額　1，800円	
	0	（参考）当月ご利用データ量　0．1G（通信速度制限含む）	合
◇その他ご利用料金等（計）			
1,283	300	iモード利用料	合
	300	留守番電話サービス利用料	合
	100	ケータイデータお届けサービス利用料	合
	380	ケータイ補償サービス利用料（380）	合
	150	iチャネル利用料	合
	55 ← 50	請求書発行手数料　　5月請求分	合
	3	ユニバーサルサービス料／番号	合
◇決済サービス代金等（計）			
220	220	ドコモ料金料（料金回収代行）継続課金分　　1番組を代行してご請求。	対
◇消費税等相当額（計）			
540	540	消費税等相当額（合計）　　合算表示の料金合計×10%	
◇合計			
6,166	6,166	合計　(220+123+税)×50%=177	
		<NTTドコモからのお知らせ>	
		○継続利用期間は、3月末で　9年7か月となりました。	
		○カケホーダイ／ライトプランご契約期間は4月末で　1年7か月となりました。	
		○ポイントのお知らせ	
		4月ご利用分に対する獲得ポイントは、　50です。	
		（ポイント進呈の対象になるご利用金額は、　6，105円です。）	
		ずっとドコモ割プラスによる獲得ポイントは、　240です。	
		※その他の獲得ポイントはWEBをご確認ください。	
		○ステージのお知らせ	
		4月末のステージは、　3rdステージです。	
		※その他のステージ情報はWEBをご確認ください。	
◆CTV00260825		ご利用期間（4／1～4／30）	
◇基本使用料等（計）			
5,200	5,200	戸建・タイプC	自
	0	（参考）利用データ量（0MB）利用	合
◇消費税等相当額（計）			
520	520	消費税等相当額（合計）　　合算表示の料金合計×10%	

T3004111l001 01527 00775

ご請求内訳 （お客様番号　0351-1275-54988）

内訳項目　金額（円） CHARGE BREAKDOWN BY CATEGORY (YEN)	内訳金額（円） AMOUNT (YEN)	請求内訳等詳細 DETAILS OF CHARGE BREAKDOWN	（本内訳は、各サービス提供事業者が発行したものです。）	税区分 TAX
合計				
5,720	5,720	合計		
		<ＮＴＴドコモからのお知らせ>		
		○[illegible]	[illegible]	
		○ドコモ光／戸建のご契約期間は４月末で	２か月となりました。	
		○ポイントのお知らせ		
		４月ご利用分に対する獲得ポイントは、	５０です。	
		※ポイント進呈の対象になるご利用金額は	５，２００円です。	
		※その他の獲得ポイントはＷＥＢをご確認ください。		
		○ステージのお知らせ		
		４月末のステージは、	３ｒｄステージです。	
		※その他のステージ情報はＷＥＢをご確認ください。		

T30041111001 01527 08775 00 1

政務活動費支出報告書

○政務活動費支出申出欄

申出日	令和 3 年 1 月 25 日	支出番号
会派名	秋水会	議員名	小木田喜美雄	

項目						支出予定年月日
	研究研修費		調査活動費		資料作成費	
	資料購入費		広報費		広聴費	3 年 ～ 年
	人件費		事務所費	○	事務費	1 月 25 日 月 日

支出内容	按分率	
ゼンリン地図代 8ヶパリター代	／	31,350
	／	
	／	
	合計	31,350

○政務活動費支出報告欄

代表者	報告者
[illegible]	[illegible]

支出年月日	令和 3 年 1 月 25 日

支出内容（申出内容と変更がある場合のみ記入）	按分率	支出金額（円）
ゼンリン地図代	／	31,350
	／	
	／	
	合計	31,350

領収書等

領　収　証

小木田　様　R3年1月25日

★ 31,350

但 ゼンリン地図代 ヒ12

上記正に領収いたしました

内　訳

税率	金額(税抜・税込)
%	消費税額等
税率	金額(税抜・税込)
%	消費税額等

〒010-0002 秋田市牛島東五丁目2番35号

佐藤書店

TEL 018(832)5843

コクヨ ウケ-1049

参考

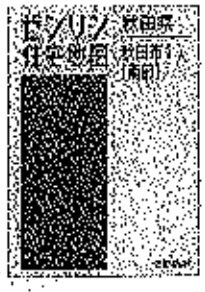

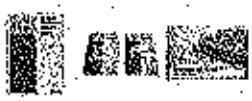

※商品画像はイメージです。実際の商品とは異なる場合があります。

住宅地図（Ｂ４判）

Ｂ４判　秋田市1（南部）202011

価格：25,300円（税抜価格：23,000円）

消費税：2,300円

贈呈ポイント：230 ポイント

「冊子版」と「ファイル版」のいずれかを"区分"からお選びください。お間違いのないよう商品をカートに入れる前に必ずご確認ください。

・冊子版…標準の冊子タイプの地図版です。

・ファイル版…冊子版を裁断・穴あり加工したものです。専用バインダー（別売）に綴じてご利用ください。

※ファイル版に専用バインダーは付属しておりません（別売）。こちらからお求めください。

ゼンリン公式オンラインショップ ゼンリンストア
すべての商品
ゲストさん 新規会員登録 ログイン
ご利用ガイド よく
カテゴリーから探す 住宅地図(B4) デジタウン 住宅地図出力サービス 住宅地図スマートフォン GISパッケージ 地図





※商品画像はイメージです。実際の商品とは異なる場合があります。

住宅地図専用バインダー

Ｂ４判専用 布製・36穴バインダー（通常）

価格：6,050円（税抜価格：5,500円）

消費税：550円

贈呈ポイント：55 ポイント

※下記地区の住宅地図についてはページ数が多いため、余裕を持ってご利用いただくために「Ｂ４判専用 布製・36穴バインダー（厚口）」をお求めください。

福島県 福島市、郡山市
群馬県 高崎市1（高崎・新町）
新潟県 上越市1、十日町市・津南町、新発田市・聖籠町、柏崎市・刈羽村
富山県 富山市1（神通川以東）、富山市2（神通川以西）
福井県 福井市1（福井・越廼・清水）
愛知県 岡崎市西、豊橋市、豊田市1
愛媛県 松山市1（松山）

政務活動費支出報告書

○政務活動費支出申出欄

申出日	令和 2 年 10 月 10 日	支出番号
会派名	秋水会	議員名	小野寺 誠	

項目						支出予定年月日
○	研究研修費		調査活動費		資料作成費	
	資料購入費		広報費		広聴費	2 年 ～ 年
	人件費		事務所費		事務費	10月10日 月 日

支出内容	按分率	支出予定金額（円）
まちづくりシンポジウム　参加議員負担分	／	9,045
※　詳細は別紙、領収書等は菅原議員に添付	／	
	／	
	／	
	合計	9,045

○政務活動費支出報告欄

代表者	報告者

支出年月日	令和 2 年 11 月 30 日

支出内容（申出内容と変更がある場合のみ記入）	按分率	支出金額（円）
	／	
	／	
	／	
合計		9,045

領　収　証

小野寺　誠　様

金額9，０４５円

（シンポジウム関係経費189,960円の一人あたり按分金額）

秋田市まちづくりシンポジウム関係経費として
上記の金額を正に領収いたしました。

令和2年11月30日

秋田市まちづくりシンポジウム実行委員会
会長　小木田　喜美雄

秋田市まちづくりシンポジウム政務活動費収支報告書

○政務活動費支出

支出内容	按分率	支出金額（円）
施設使用料一式　29230+2090+4290	／	35,610
コロナ対策（マスク＋手袋＋消毒液）	／	2,428
高橋教授　旅費	／	40,000
高橋教授＋豊田教授　講演料　33411×2	／	66,822
横看板＋垂れ幕　取付撤去　一式	／	45,100
	／	
※領収書等９枚は菅原議員に添付	／	
	／	
	／	
	／	
	合計	189,960

○政務活動費収入

収入内容（申出内容と変更がある場合のみ記入）	按分率	支入金額（円）
参加議員　菅原	1　／　21	9,060
参加議員　9045×20	20　／　21	180,900
赤坂　小木田　小野寺　岩谷　齊藤	／	
伊藤（一）佐藤（宏）工藤（知）荻原	／	
安井（誠）藤枝　藤田　石塚　武田	／	
成沢　牧野　佐藤（純）鈴木　佐藤（広）	／	
武内	／	
	／	
	／	
	合計	189,960

秋田市まちづくりシンポジウム

２０２０年１０月１０日（土）１４：００～１７：００
秋田拠点センターアルヴェ２階　多目的ホール

マスク着用にご協力ください

プログラム

１４：００　開会・あいさつ　秋田市まちづくりシンポジウム実行委員会
会長　小木田　喜美雄

基調講演

１４：１０～１５：１０
「秋田市におけるまちづくりについて」
講師：髙橋　大輔　氏
〔 共立女子大学　教授 〕

１５：１０～１５：２０　休憩

１５：２０～１６：２０　【オンライン講演】
「情報通信技術を活かしたまちづくり」
講師：豊田　哲也　氏
〔 国際教養大学　教授
アジア地域研究連携機構　機構長 〕

１６：２０～１６：３０　休憩

１６：３０～１７：００　**秋田市まちづくりに対する意見交換**

１７：００　閉会・あいさつ　秋田市まちづくりを考える議員の会
会長　齊藤　勝

本シンポジウムは、ライブ動画配信（15:20頃 後半講演～）を予定しております
配信ＵＲＬは　https://bit.ly/3ngVlcT　でご確認ください
※後日視聴可能です

主催：秋田市まちづくりシンポジウム実行委員会
〔秋田市議会外旭川構想を実現する議員の会
秋田市議会秋田市まちづくりを考える議員の会〕

講演者プロフィール

たかはし　だいすけ
高橋　大輔　氏

共立女子大学
家政学部　建築・デザイン学科　教授
（秋田市出身）



【学歴】
東京電機大学工学部第一部建築学科卒
東京電機大学大学院工学研究科建築学専攻　博士後期課程修了
【略歴】
有限会社ヒロ・アーキテクツアンドプランナーズ一級建築士事務所設立に参画（1995-99）、国立小山工業高等専門学校建築学科助教授等（1999-2008）、共立女子大学家政学部建築デザイン学科准教授等（2007-15）、2015年4月より現職。
【著書】
『小さなまちづくりのための空き家活用術』（株）建築資料研究社
『通りからはじまる"まち"のデザイン』（株）建築資料研究社

とよだ　てつや
豊田　哲也　氏

国際教養大学　教授
アジア地域研究連携機構　機構長
（仙台市出身）



【学歴】
DEA（パリ第二大学大学院国際法研究科）、東京大学法学部卒
【略歴】
外務省（1994-2000）、東京大学COEプログラム特任研究員（2006-07）、国際教養大学講師等（2007-）、米国ウィルソンセンター・フェロー（2013-14）、東アジア調査研究センター副センター長（2014-15）、アジア地域研究連携機構副機構長（2015-19）、2019年4月より現職。
【著書】
『国際法の理論と政治』（英文）

「秋田県版新型コロナ安心システム」のご案内

QRコードをLINEアプリ等で読み取っていただき、イベント内で感染者が確認された場合に、秋田県から必要な情報をLINEメッセージでお知らせするサービスです。感染拡大防止に向け、ご利用いただきますようお願いいたします。

こちらのQRコードを読み取ってください

秋田市民交流プラザ
多目的ホール

方法1　LINEアプリのQRスキャンボタンを押す
※県のLINE公式アカウントを登録していただく必要があります



方法2　LINE公式アカウント「秋田県ー新型コロナ対策パーソナルサポート」を登録済みのかたはスポット登録を押す



必要に応じて県から対象者にお知らせのメッセージを配信します

令和２年１１月３０日

秋田市まちづくりシンポジウム
実行委員会　　会員各位

秋田市まちづくりシンポジウム
実行委員会会長　小木田　喜美雄

秋田市まちづくりシンポジウム開催報告とお礼

１０月１０日に開催いたしました標記シンポジウムの際には、皆様から多大なるご協力をいただき誠にありがとうございました。

お陰をもちまして、１５０名の方々にご来場いただき盛会のうちに終了することができました。

基調講演では共立女子大学の高橋大輔教授より「秋田市におけるまちづくりについて」、また、国際教養大学の豊田哲也教授からはオンラインにより「情報通信技術を活かしたまちづくり」について大変貴重なお話をいただきました。本市のまちづくりとこれからの議員活動の参考にしていきたいと思っております。

今後も、市民の意見を聞きつつ、議員間協議をしながら本市のまちづくりに全力をあげてがんばってまいりたいと考えておりますので、ご理解とご協力を賜りますようよろしくお願いいたします。



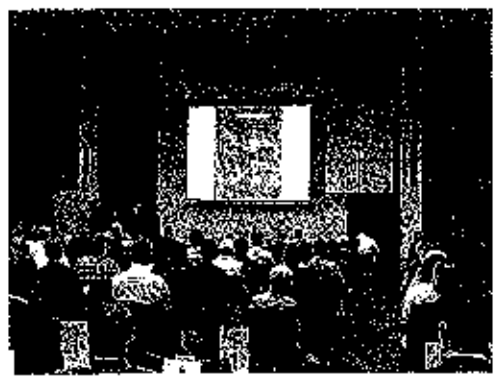



秋田市まちづくりシンポジウムアンケート 報告書

参加者　ホール150名 Web視聴 50名 合計 200名
　　アンケート結果 回収43/125 回収率34%

年 齢　10代2 20代2 30代2 40代9 50代7 60以上18 未記入4

内 容　良かった 25 普通 11 あまり良くなかった 2 無回答 5

外旭川地区へのスタジアム等スポーツ関連施策について
　　進めるべき 30 他所で進めるべき 4 進めるべきではない 5 無回答 4

イオンタウンによる外旭川地区への新たな複合施設について
　　進めるべき 26 進めるべきではない 5 どちらともいえない 10 無回答 2

回答必要な意見 3件

1 イオンタウンの複合施設建設により、秋田駅周辺の商店街の人の減少が考えられますが、地域ポイントを活用し相互の交流案が話されました。苫小牧の例を挙げられましたが、実際の人の流れづくりはどうでしたか、またポイントの利活用により若者の賑わいが増えたことから本市においても利活用すべきではないのか
公共施設としてスタジアムを建設する際、秋田市は最小限の設備で作ろうとすると思う、民間に委託する考えはないのか(20代)

2 音声入力の話がありましたが、高齢者は声が小さくてなまりもひどいのですが対策はありますか(無)

3 イオンタウンの計画は様々な先進的取り組みがあり、周辺住民として非常に興味深いが、秋田市全体の利益は限定的になってしまうと感じる。住民にもっと利益があるように他に計画していることはあるのか(20代)

回 答

1 苫小牧では地域ポイントの活用等により若者を中心としたにぎわいが創出されたことから、本市においても市街地との連携による交流を図っていくことが重要であると考えております。
現在スタジアムに関しましては様々な判断材料を整理するため、県と市が共同で検討しているところであります。

2 現在では音声認識ソフトの精度向上によりなまり対策がされていると聞いております。ソフトの更なる精度向上等により高齢者などのICT弱者が解消されていくことに期待したいと考えております。

3 イオンタウンの計画のほか泉外旭川駅、卸売市場、都市計画道路泉外旭川線の整備などを見据えた、若者をはじめ住民が楽しめる場所、働ける場所をつくることにより、直接的、間接的に利益を提供できるものと考えております。

他のご意見

- 若者だけのためでもダメで、もう住んでいる人の生活もある。インバウンドだけ観光だけという一つのものだけに頼るのは危険である。秋田市がどうあれば住む人、来る人が幸せなのか、もっと掘り下げる必要がある。住民しか使わないような新駅ができただけではダメ、何も変わらないように思う。市街化調整区域に外旭川を決めたのはいつなのか、社会状況の経年変化があり、見直すなら今ではないのか。アウェイのスタジアムはたいてい郊外にポツンとある。もし外旭川に複合施設と市場、スタジアムがあれば全国でも珍しい地域になると思います(40代)
- 複合施設構想に関心があり参加しました。賛否を市議会議員の方々や市長がどう考えているのか、議会以外で討論し、その場で結論はださなくても良いので発信して欲しい(日曜討論のように)(60代)
- 外旭川開発ありきのシンポジウムでは意味がない(50代)
- ICTをいかしたまちづくりは進める意義がある(60以上)
- 全56クラブ中のBB秋田の総合力を精査しているのか、売上、規模、設備、財務、集客、地域性、J1ベガルタの二の舞になる危険があります。スタジアムだけが残ってクラブは無し、100億円のスタジアムはどぶに捨てるようなものだ(50代)
- 住民を巻き込んだシンポジウムにすべきだった。シンポジウムでは無い(30代)
- 秋田市全体の少子高齢化を考えると複合施設建設で県外からの移住、魅力あるまちづくりを考えると県外はターゲットにならないのでは。世界に一つの施設を考えると、世界に一つの老人ホーム、便利システムとかがあるが、次世代につなぐ計画を考えても存続できる営業計画なしでは夢物語である。もっと泥臭い魅力の作り方のほうが可能性がある気がする。(60以上)
- 箱モノより中身、質の良い人材。人の意見を否定しない心からのコミュニケーションができるまち。(60以上)
- 秋田市は秋田県はどうしたいのか、行政の方針が見えない(60以上)
- 将来の情報通信化を見据えたまちづくりが大切(60以上)
- 身の丈にあった政策の実施を(60以上)
- 秋田市の活性化のため積極的に進めるべき(60以上)
- 各々5～10年の長い期間が必要、壮年、若年、初老、老年の順で改革を行ったら良い。(60以上)
- 2名の講師の内容がとても良かった(50代)

- 今あるイオンタウンは同様店舗が多く、秋田にはないコストコ、ドックラン、公園など県外から遊びに来る店舗や施設にするべき（40代）
- 次世代のためがんばって構想を実現してほしい。秋田市を元気にするには就労支援が必要、同地区を発展させ雇用をお願いしたい。行政と企業のチームを結束してほしい。（無）
- イオンタウンの計画を強力に進めてほしい。現在コロナ禍で来春雇用が厳しくこの計画で雇用創出できます。市長がなぜ反対しているのか全く理解できません（60以上）
- 観光資源、外旭川に限らず秋田の文化を楽しめる施設を作ると同時にハードに頼らない観光を目指すべき（40代）
- アフターコロナの生活様式は大きく変わる。都会にいなければ仕事ができないという事もなくなる。秋田への移住促進のため魅力あるまちづくりの実現を（60以上）
- 複合施設は内容を考えるべき、イオン乱立はつぶしあいになるのでは。秋田に行けば色々なスポーツやその大会が老若男女プロアマ問わず利用できる施設を作っては。市外のものですがとても参考になりました。次世代を一番に考えてまちづくりをしてください。（40代）
- 市長のエイジフレンドリー構想の実現に向けて本案が成立するのなら望ましい姿になると思う（60以上）

政務活動費支出報告書

○政務活動費支出申出欄

申出日	2020 年 4 月 3日	支出番号
会派名	秋水会	議員名	小野寺誠	

項目						支出予定年月日
	研究研修費	○	調査活動費		資料作成費	
	資料購入費		広報費		広聴費	20 年 ～ 21 年
	人件費		事務所費		事務費	4 月 3 日 3 月 30 日

支出内容	按分率	支出予定金額（円）
2020年4月～2021年3月車賃（ガソリン）利用	／	100,000
（カーナンバー [redacted] ）	／	
（[redacted]）	／	
	合計	100,000

○政務活動費支出報告欄

代表者	報告者

支出年月日	2020 年 3 月 31 日

支出内容（申出内容と変更がある場合のみ記入）		按分率	支出金額（円）
利用月	カーナンバー	／	
4月	174ｋｍ×37円	／	6,438
5月	147ｋｍ×37円	／	5,439
6月	196ｋｍ×37円	／	7,252
7月	278ｋｍ×37円	／	10,286
8月	196ｋｍ×37円	／	7,252
9月	147ｋｍ×37円	／	5,439
10月	241ｋｍ×37円	／	8,917
11月	245ｋｍ×37円	／	9,065
12月	147ｋｍ×37円	／	3700 5,439
1月	244ｋｍ×37円	／	9,028
2月	245ｋｍ×37円	／	9,065
3月		／	
		／	
	ガソリン代計 91580	／	
		／	
		合計	91,881 ~~83,000~~

令和
~~平成~~2 年度 車賃(ガソリン)使用台帳

会派名 秋水会　議員名 小野寺誠

月	日	目的	区間	走行距離 (km未満切捨)	距離累計 km
4	3	事務整理	自宅～市役所～自宅	49	49
	6	〃	〃	49	98
	15	地域要望(災害河川視察)	自宅～地域災害河川～		~~126~~
		新川町田 曽屋町内他	河上市民如夕～自宅	27	125
	17	事務整理及要望～伴県庁	自宅～市役所県庁～自宅	49	174

4 月分 走行距離累計 174 km × 37円 = 6.438 円

4月

ENEOS

領収書

(株)高橋油店
和田ＳＳ
秋田市河辺和田字下夕川原16-5
TEL:018-882-3132
2020/04/03(金)14:10
現金客 小野寿 様
1-08054-00011 02038 0000
売上 現金フリー 手
レギュラーガソリン
000260 ¥2000
16.13L @124.0 L- 2 N- 2
(内ガソリン税 @53.8 ¥868)

小計 ¥2,000
(10%対象 ¥2,000
内消費税 ¥182)
合計 ¥2,000
上記にて領収書とさせて頂きます
No.4661 指導:0001 [redacted]
POS番号01
2020/04/03

Enejet

納品書(領収書)
2020年04月13日 13:27
売上
MAKOTO ONODERA 様
2-230218-06532-XXX
ＥＮＥＯＳカード Ｓ
車両番号 実車番
0026-00
レギュラー P-01
25.43L *
¥3,001
合計 ¥3,001
(消費税10%対象 ¥3,001
内消費税等 ¥273)
クレジット支払
[redacted]
VISACREDIT
有効期限：XX/XX NC IC
支払方法：一括払い
承認番号：0048065
[illegible]

ＥＦリテール東北
ＯＤセルフ秋田中央インター店
秋田県 秋田市
広面字谷地田５３－１
TEL:018-837-7650 SS-230218
レシートNo ２０９４－０１
データNo.5253-5255
外通番17-36529
050秋田中央イ 2020/04/13

太陽鉱油株式会社

納品書(領収書)
2020年04月15日 11:53
売上
上 小野寿 誠 様 M
90-882-977-000000-6
BODYCARDフリー
車両番号 実車番
0208-00
レギュラー P-13
17.54L *
114円 ¥2,000
合計 ¥2,000
(消費税10%対象 ¥2,000
内消費税等 ¥182)
お預り ¥2,000
お釣り ¥0
[illegible]

太陽鉱油株式会社
１３号線秋田南ＳＳ Ⅱ
秋田県 秋田市
河辺和田字坂本北４８４－１
TEL:018-882-5152 SS-230227
レシートNo 7699-05 データNo.0352-0353
098１３号線秋 2020/04/16

令和
平成 3 年度　車賃（ガソリン）使用台帳

会派名　秋水会　　議員名　小野寺誠

月	日	目的	区間	走行距離 (km未満切捨)	距離累計 km
5	12	事務整理	自宅 ~事務所~自宅	49	49
	14	議会対応 事務整理	〃	49	98
	29	〃　〃	〃	49	147
					147

5 月分 走行距離累計 147 km × 37円 = 5439 円

5月

ENEOS

領収書

(株)高橋油店
和田ＳＳ
秋田市河辺和田字下タ川原16-5
TEL:018-882-3132
2020/05/04(月)11:02
現金客 小野寺 様
3-08054-68011 02038 0000
売上 現金ﾌﾘｰ 手
レギュラーガソリン
880260 ¥2352
21.00L @112.0 L-5 N-5
(内ガソリン税 @53.9 ¥1139)

小計 ¥2,352
(10%対象 ¥2,352
内消費税 ¥214)
合計 ¥2,352
上記にて領収書とさせて頂きます
No.7361 担当:0003 [redacted]
POS番号01
2020/05/04

Enejet

納品書(領収)
2020年05月25日 16:39

売上
MAKOTO OKUDERA 様
2-230218-0653X-XXX
ＥＮＥＯＳカード Ｓ
車両番号 実車番
0026-00
レギュラー P-13
26.10L ※
120円 ¥3,132
合計 ¥3,132
(消費税10%対象 ¥3,132
内消費税等 ¥285)
クレジット支払
[redacted]
VISACREDIT
有効期限：XX/XX IC IC
支払方法：一括払い
承認番号：0059807
[redacted]

ＥＮリテール東北
ＤＤセルフ秋田中央インター店
秋田県 秋田市
広面字谷地183-1
TEL:018-837-7650 SS-230218
レシートNo 4977-05
データNo7569-7571
伝通番17-44103
050秋田中央イ 2020/05/25

令和
平成 2年度 車賃(ガソリン)使用台帳

会派名 秋水会 議員名 小野寺誠

月	日	目的	区間	走行距離 (km未満切捨)	距離累計 km
6	1	会派会議他	自宅 ~市役所 自宅	49	49
	9	定例会事務整理	〃	49	98
	10	議会対応事務	〃	49	147
	25	〃	〃	49	196
				196	196

6 月分 走行距離累計 196 km × 37円 = 7252 円

6月

Enejet

納品書(領収書)

2020年06月12日 11:21

売上
MAKOTO ONODERA 様
2-230218-0653X-XXX
ＥＮＥＯＳカード Ｓ
車両番号 実車番
0026-00
レギュラー P-07
25.42L ※
120円 ¥3,050
合計 ¥3,050
(消費税10%対象 ¥3,050
内消費税等 ¥277)
クレジット支払
[redacted]
VISACREDIT
有効期限：XX/XX NC IC
支払方法：一括払い
承認番号：0040014
[redacted]

ＥＦリテール東北
ＤＤセルフ秋田中央インター店
秋田県 秋田市
広面字谷地田５３－１
TEL:018-837-7650 SS-230218
レシートNo ５４３８－０３
データNo8102-6104
外通番17-47422
050秋田中央イ 2020/06/12

ENEOS

領収書

(株)高橋油店
和田ＳＳ
秋田市河辺和田字下タ川原16-5
TEL:018-882-3132
2020/06/20(土)10:07
現金客 様
1-08054-00011 02038 0000
売上 現金ﾌﾘｰ 下
レギュラーガソリン
000260 ¥2934
24.00 @121.0 L 5 N- b
(内ガソリン税 @53.6 ¥1291)

小計 ¥2,904
(10%対象 ¥2,904
内消費税 ¥264)
合計 ¥2,904
上記にて領収書とさせて頂きます
No.10/9 担当:0002 [redacted]
POS番号01
2020/06/20

Enejet

納品書(領収書)

2020年06月24日 16:10

売上
MAKOTO ONODERA 様
2-230218-0653X-XXX
ＥＮＥＯＳカード Ｓ
車両番号 実車番
0026-00
レギュラー P-13
26.23L ※
122円 ¥3,200
合計 ¥3,200
(消費税10%対象 ¥3,200
内消費税等 ¥291)
クレジット支払
[redacted]
VISACREDIT
有効期限：XX/XX NC IC
支払方法：一括払い
承認番号：0058239
[redacted]

ＥＦリテール東北
ＤＤセルフ秋田中央インター店
秋田県 秋田市
広面字谷地田５３－１
TEL:018-837-7650 SS-230218
レシートNo ３９４４－０５
データNo9782-9784
外通番17-49889
050秋田中央イ 2020/06/24

令和
~~平成~~ 2年度　車賃（ガソリン）使用台帳

会派名 秋水会　　議員名 小野寺誠

月	日	目的	区間	走行距離（km未満切捨）	距離累計 km
7	2	市道災害（農業用水パイプ破損）等	自宅 ～新川町 市役所		
		市民整備へ要望対応	へ自宅	56	56
	13	ため池決壊（五郎治地内）			
		市民整備へ相談	自宅～市役所～自宅	49	105
	17	現地自治協の要望の件	自宅～河西報告～自宅	24	129
	20	事務整理及び要望の件	自宅～市役所～自宅	49	178
	21	防災について準備的な打合せ	〃	49	227
	28	大平川要望の件視察（町内会長）	自宅～大平新関沢現地		
		会派視察	～市役所～自宅	51	278
				51	278

7月分 走行距離累計 278 km × 37円 ＝ 10,286 円

7月

ENEOS

領収書

(株)高橋油店
和田ＳＳ
秋田市河辺和田字下タ川原15-5
TEL:018-882-3132
2020/07/02(木)15:10
[redacted] 小野寺 様
02038 0000
売上　Tカード会員
レギュラーガソリン
000260　¥2000
16.26L　@123.0　レ－２Ｎ－２
(内ガソリン税　@53.8　¥870)

小計　¥2,000
(10%対象　¥2,000
内消費税　¥182)
合計　¥2,000
上記にて領収書とさせて頂きます
Tポイント:基本P　9P
特別P　0P
今回計　9P
利用Tポイント　0P
利用可能ポイント　128P
本日付与されたポイントは2～3日以降に反映されます。有効期限切の理由で、Tカードにポイントが加算されないことがあります。
詳細はｗｗｗ．ｔｓｉｔｅ．ｊｐにてご確認下さい。
No.2063　担当:0095[redacted]
POS番号01
2020/07/02

EneJet

納品書(領収書)

2020年07月07日 16:51

売上
MAKOTO ONODERA　様
2-230218-0653X-XXX
ＥＮＥＯＳカード　Ｓ
車両番号　実車番
0026-00
レギュラー　P-01
26.23L　*
122円　¥3,200
合計　¥３,２００
(消費税10%対象　¥3,200
内消費税等　¥291)
クレジット支払
[redacted]
VISACREDIT
有効期限：XX/XX MC　IC
支払方法：一括払い
承認番号：0060819
[redacted]
[redacted]

ＥＦリテール東北
ＤＤセルフ秋田中央インター店
秋田県　秋田市
広面字谷地出５３－１
TEL:018-837-7650　SS-230218
レシートNo ２５３２－０１
データNo3560-3562
外通番17 52364
050秋田中央イ　2020/07/07

EneJet

納品書(領収書)

2020年07月20日 15:13

売上
MAKOTO ONODERA　様
2-230218-0653X-XXX
ＥＮＥＯＳカード　Ｓ
車両番号　実車番
0026-00
レギュラー　P-07
21.86L　*
¥2,711
合計　¥２,７１１
(消費税10%対象　¥2,711
内消費税等　¥246)
クレジット支払
[redacted]
VISACREDIT
有効期限：XX/XX MC　IC
支払方法：一括払い
承認番号：0054213
[redacted]
[redacted]

ＥＦリテール東北
ＤＤセルフ秋田中央インター店
秋田県　秋田市
広面字谷地出５３－１
TEL:018-837-7650　SS-230218
レシートNo １０５９－０３
データNo7186-7188
外通番17-54051
050秋田中央イ　2020/07/20

EneJet

納品書(領収書)

2020年07月27日 11:53

売上
MAKOTO ONODERA　様
2-230218-0653X-XXX
ＥＮＥＯＳカード　Ｓ
車両番号　実車番
0026-00
レギュラー　P-01
19.36L　*
¥2,401
合計　¥２,４０１
(消費税10%対象　¥2,401
内消費税等　¥218)
クレジット支払
[redacted]
VISACREDIT
有効期限：XX/XX MC　IC
支払方法：一括払い
承認番号：0042503
[redacted]
[redacted]

ＥＦリテール東北
ＤＤセルフ秋田中央インター店
秋田県　秋田市
広面字谷地出５３－１
TEL:018-837-7650　SS-230218
レシートNo １３５３－０１
データNo5406-5408
外通番17-56398
050秋田中央イ　2020/07/27

令和
~~平成~~ 2 年度 車賃(ガソリン)使用台帳

会派名 秋礼会　　議員名 小野寺誠

月	日	目的	区間	走行距離 (km未満切捨)	距離累計 km
8	3	事務整理及び河川等視(県行)	自宅～市県～自宅	49	49
	19	事務整理	自宅～市役所～自宅	49	98
	25	事務整理及び保健行政の状況視	自宅～〃～自宅	49	147
	27	会派会議	自宅～〃～自宅	49	196

8月

EneJet

納品書(領収書)

2020年08月12日 09:14

売上
MAKOTO ONODERA 様
2-230218-0653X-XXX
ENEOSカード S
車両番号 実車番
0026-06
レギュラー P 07
27.00L ※
130円 ¥3,510
合計 ¥3,510
(消費税10%対象 ¥3,510
内消費税等 ¥319)
クレジット支払
[redacted]
VISACREDIT
有効期限：XX/XX MC IC
支払方法：一括払い
承認番号：0033742
[redacted]

EDリテール東北
DDセルフ秋田中央インター店
秋田県 秋田市
広面字谷地田53－1
TEL:018-837-7650 SS 230218
レシートNo 4493-03
ﾃﾞｰﾀNo3110 3117
ｸﾚ通番17-50649
050秋田中央イ 2020/08/12

EneJet

納品書(領収書)

2020年08月26日 10:01

売上
MAKOTO ONODERA 様
2-230218-0653X-XXX
ENEOSカード S
車両番号 実車番
0026-06
レギュラー P 07
27.34 ※
¥3,500
合計 ¥3,500
(消費税10%対象 ¥3,500
内消費税等 ¥318)
クレジット支払
[redacted]
VISACREDIT
有効期限：XX/XX MC IC
支払方法：一括払い
承認番号：00360/3
[redacted]

EDリテール東北
DDセルフ秋田中央インター店
秋田県 秋田市
広面字谷地田53－1
TEL:018-837-7650 SS 230218
レシートNo 4083-03
ﾃﾞｰﾀNo0593-9585
ｸﾚ通番17 62703
050秋田中央イ 2020/08/26

令和 ~~平成~~ 2年度 車賃(ガソリン)使用台帳

会派名 秋水会　　議員名 小野寺誠

月	日	目的	区間	走行距離 (km未満切捨)	距離累計 km
9	3	事務整理及び定例会対応	滝沢市～市役所～滝沢市	49	49
	8	〃	〃	49	98
	18	県庁 河川要望の件で	滝沢市～県庁～滝沢市	49	147

9 月分 走行距離累計 147 km × 37円 = 5,439 円

9月

Enejet

納品書(領収書)

2020年05月08日 14:28

売上
MAKOTO ONODERA 様
2-230218-0653X-XXX
ＥＮＥＯＳカード Ｓ
車両番号 実車番
0026-00
レギュラー P-02
27.34L ※
¥3,500
合計 ¥3,500
(消費税10%対象 ¥3,500
内消費税等 ¥318)
クレジット支払
[redacted]
VISACREDIT
有効期限：XX/XX NC IC
支払方法：一括払い
承認番号：0052467
[redacted]

ＥＦリテール東北
ＤＤセルフ秋田中央インター店
秋田県 秋田市
広面字谷地田５３－１
TEL:018-857-7650 SS 230218
レシートNo ３５３７－０１
データNo5650-5652
外通番17-65678
050秋田中央イ 2020/09/08

Enejet

納品書(領収書)

2020年09月22日 11:54

売上
MAKOTO ONODERA 様
2-230218-0653X-XXX
ＥＮＥＯＳカード Ｓ
車両番号 実車番
0026-00
レギュラー P-02
26.99L ※
¥3,401
合計 ¥3,401
(消費税10%対象 ¥3,401
内消費税等 ¥309)
[redacted]
A0000000031010
VISACREDIT
有効期限：XX/XX NC IC
支払方法：一括払い
承認番号：0042635
[redacted]

ＥＦリテール東北
ＤＤセルフ秋田中央インター店
秋田県 秋田市
広面字谷地田５３－１
TEL:018 837-7650 SS-230218
レシートNo ３０７０－０１
データNo1858-1860
外通番17 68737
050秋田中央イ 2020/09/22

令和2
~~平成29~~年度　車賃（ガソリン）使用台帳

会派名 秋水会　　議員名 小野寺誠

月	日	目的	区間	走行距離（km未満切捨）	距離累計 km
10	9	市有地借入等要望について	自宅～市役所～自宅	49	49 ~~46~~
	13	災村振興要望について関係合せの為	〃	49	98
	16	東部議員団管内視察の為	自宅～市役所～自宅	49	147
	20	タクシー協会要望等について	自宅～メトロ～自宅	45	192
	29	市有地借入等要望について	自宅～市役所～自宅	49	241

10月分 走行距離累計　241 km × 37円 ＝ 8,917 円

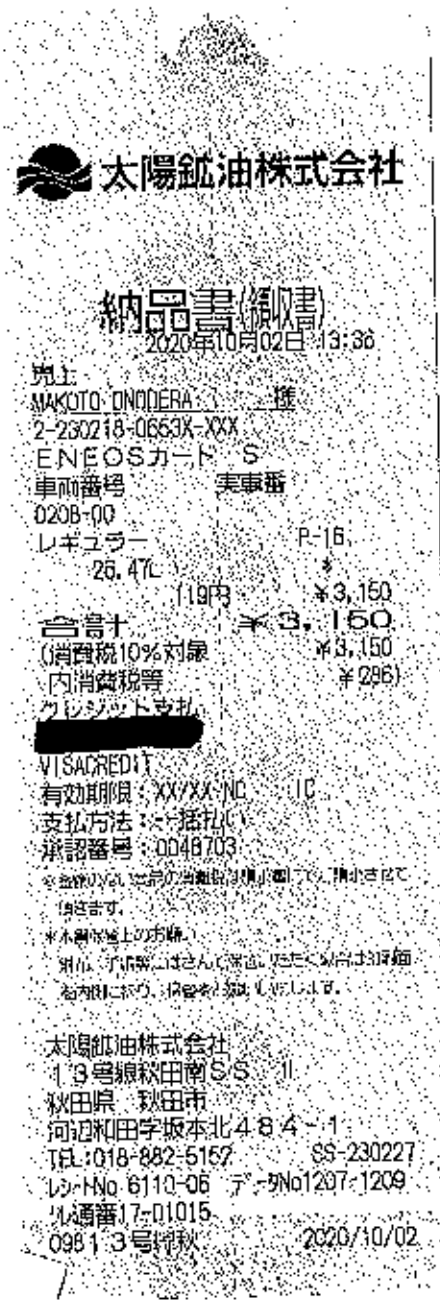

太陽鉱油株式会社

納品書(領収書)

2020年10月02日 13:36

売上
MAKOTO ONODERA 様
2-230218-0653X-XXX
ＥＮＥＯＳカード Ｓ
車両番号 実車番
0208-00
レギュラー P-16
26.47L *
119円 ￥3,150
合計 ￥3,150
(消費税10%対象 ￥3,150
内消費税等 ￥286)
クレジット支払
[redacted]
VISACREDIT
有効期限：XX/XX NC IC
支払方法：一括払い
承認番号：0048703
※金額のない控えの消費税消費税額です。領収書として無効です。
*軽減税率対象
ご利用、ありがとうございました。
またのご来店をお待ちしております。

太陽鉱油株式会社
13号線秋田南ＳＳ
秋田県 秋田市
河辺和田字坂本北４８４－１
TEL:018-882-5152 SS-230227
ﾚｼｰﾄNo 6110-06 ﾃﾞｰﾀNo1207-1209
ｸﾚ通番17-01015
0981３号機秋 2020/10/02

EneJet

納品書(領収書)

2020年10月15日 12:14

売上
MAKOTO ONODERA 様
2-230218-0653X-XXX
ＥＮＥＯＳカード Ｓ
車両番号 実車番
0026-00
レギュラー P-07
28.61L *
￥3,605
合計 ￥3,605
(消費税10%対象 ￥3,605
内消費税等 ￥328)
クレジット支払
[redacted]
VISACREDIT
有効期限：XX/XX NC IC
支払方法：一括払い
承認番号：0043760
現金でお買上の場合は領収書ﾃﾞｰﾀとなります。
消費税額表示のない場合は消費税を別途頂戴
ください。
消費税には、地方消費税が含まれています。

ENEOSﾎﾟｲﾝﾄ残高: １００Ｐ
ポイント交換は当店でも可能です。
本日分のポイントは次回以降のご利用代金明細書に反映されます。

ＥＮＥＯＳフロンティア北東北Ｃｏ
ＤＤセルフ秋田中央インター店
秋田県 秋田市
広面字谷地田５３－１
TEL:018-837-7650 SS-230218
ﾚｼｰﾄNo ６３７９－０３
ﾃﾞｰﾀNo7525-7527
ｸﾚ通番17-73378
050秋田中央イ 2020/10/15

EneJet

納品書(領収書)

2020年10月28日 15:35

売上
MAKOTO ONODERA 様
2-230218-0653X-XXX
ＥＮＥＯＳカード Ｓ
車両番号 実車番
0026-00
レギュラー P-01
26.1L *
￥3,300
合計 ￥3,300
(消費税10%対象 ￥3,300
内消費税等 ￥300)
クレジット支払
[redacted]
VISACREDIT
有効期限：XX/XX NC IC
支払方法：一括払い
承認番号：0056230
現金でお買上の場合は領収書ﾃﾞｰﾀとなります。
消費税額表示のない場合は消費税を別途頂戴
ください。
消費税には、地方消費税が含まれています。

ENEOSﾎﾟｲﾝﾄ残高: １００Ｐ
ポイント交換は当店でも可能です。
本日分のポイントは次回以降のご利用代金明細書に反映されます。

ＥＮＥＯＳフロンティア北東北Ｃｏ
ＤＤセルフ秋田中央インター店
秋田県 秋田市
広面字谷地田５３－１
TEL:018-837-7650 SS-230218
ﾚｼｰﾄNo ５７３５－０１
ﾃﾞｰﾀNo3328-3330
ｸﾚ通番17-76324
050秋田中央イ 2020/10/28

令和
平成2年度 車賃(ガソリン)使用台帳

会派名 秋水会　　議員名 小野寺誠

月	日	目的	区間	走行距離 (km未満切捨)	距離累計 km
11	4	障がい福祉事業について	自宅～下北手～自宅	49	49
	26	農林議員の会館内視察、	自宅～市役所～自宅	49	98
	18	農村振興課業務について要望の件	〃	49	147
	27	議会対応および事務整理	〃	49	196
	28	事務整理および要望の件	〃	49	245

11月分 走行距離累計 245 km × 37円 = 9065 円



納品書(領収書)

2020年11月11日 12:09

売上
MAKOTO ONODERA 様
2-230218-0653X-XXX
ＥＮＥＯＳカード Ｓ
車両番号 実車番
0026-00
レギュラー P-07
34.96L *
123円 ￥4,300
合計 ￥４，３００
(消費税10%対象 ￥4,300
内消費税等 ￥391)
クレジット支払
[redacted]
VISACREDIT
有効期限：XX/XX NC IC
支払方法：一括払い
承認番号：0043583
現金でお買上げの場合は領収書にかえさせて頂きます。
消費税額表示のない場合は消費税を請求書にて
ご請求いたします。
消費税には、地方消費税が含まれています。

ENEOSﾎﾟｲﾝﾄ残高: １００Ｐ
ポイント交換は当店でも可能です。
本日分のポイントは次回以降のご利用代金明細書に反映されます。

ＥＮＥＯＳフロンティア北東北Ｃｏ
ＤＤセルフ秋田中央インター店
秋田県 秋田市
広面字谷地田５３－１
TEL:018-837-7650 SS-230218
ﾚｼｰﾄNo ５７６７－０３
ﾃﾞｰﾀNo1045-1047
ｸﾚ通番17-79614
050秋田中央イ 2020/11/11



太陽鉱油株式会社

納品書(領収書)

2020年11月16日 10:30

売上
MAKOTO ONODERA 様
2-230218-0653X-XXX
ＥＮＥＯＳカード Ｓ
車両番号 実車番
0208-00
レギュラー P-07
21.55L *
116円 ￥2,500
合計 ￥２，５００
(消費税10%対象 ￥2,500
内消費税等 ￥227)
クレジット支払
[redacted]
VISACREDIT
有効期限：XX/XX NC IC
支払方法：一括払い
承認番号：0037647
※金額のない領収の消費税は営業所にてご請求させて
頂きます。
※お買い上げの方へ
当店、手洗等にお立ち寄りいただく場合は駐車位置
をお守り、折り、係員を指示しております。

ENEOSﾎﾟｲﾝﾄ残高: １００Ｐ
ポイント交換は当店でも可能です。
本日分のポイントは次回以降のご利用代金明細書に反映されます。

太陽鉱油株式会社
１３号線秋田南ＳＳ 御中
秋田県 秋田市
河辺和田字坂本北４８４－１
TEL:018-882-6162 SS-230227
ﾚｼｰﾄNo.4914-03 ﾃﾞｰﾀNo1027-1029
ｸﾚ通番17-17557
098１３号線秋 2020/11/16



納品書(領収書)

2020年11月28日 11:18

売上
MAKOTO ONODERA 様
2-230218-0653X-XXX
ＥＮＥＯＳカード Ｓ
車両番号 実車番
0026-00
レギュラー P-13
27.06L *
￥3,410
合計 ￥３，４１０
(消費税10%対象 ￥3,410
内消費税等 ￥310)
クレジット支払
[redacted]
VISACREDIT
有効期限：XX/XX NC IC
支払方法：一括払い
承認番号：0040258
現金でお買上げの場合は領収書にかえさせて頂きます。
消費税額表示のない場合は消費税を請求書にて
ご請求いたします。
消費税には、地方消費税が含まれています。

ENEOSﾎﾟｲﾝﾄ残高: １００Ｐ
ポイント交換は当店でも可能です。
本日分のポイントは次回以降のご利用代金明細書に反映されます。

ＥＮＥＯＳフロンティア北東北Ｃｏ
ＤＤセルフ秋田中央インター店
秋田県 秋田市
広面字谷地田５３－１
TEL:018-837-7650 SS-230218
ﾚｼｰﾄNo ７８８０－０５
ﾃﾞｰﾀNo3886-3890
ｸﾚ通番17-83712
050秋田中央イ 2020/11/28

令和
平成 2 年度　車賃(ガソリン)使用台帳

会派名 秋水会　　議員名 小野寺誠

月	日	目的	区間	走行距離 (km未満切捨)	距離累計 km
12	2	議会対応車両整理他	自宅～市役所～自宅	49	49
	8	〃	〃	49	98
	21	〃	〃	49	147

EneJet

納品書(領収書)

2020年12月25日 11:59

売上
MAKOTO ONODERA 様
2-230218-0653X-XXX
ＥＮＥＯＳカード　Ｓ
車両番号　実車番
0026-00
レギュラー　P-04
28.68L　¥3,700

合計　¥３，７００
(消費税10%対象　¥3,700
内消費税等　¥336)
クレジット支払
[redacted]
VISACREDIT
有効期限：XX/XX NC　IC
支払方法：一括払い
承認番号：0043763
現金でお買上げの場合は領収書にかえさせて頂きます。
消費税額表示のない場合は消費税を含む額にて
ご請求いたします。
消費税には、地方消費税が含まれています。

ENEOSﾎﾟｲﾝﾄ残高:　１００Ｐ
ポイント交換は当店でも可能です。
本日分のポイントは次回以降のご利用代金明細書に反映されます。

ＥＮＥＯＳフロンティア北東北Ｃｏ
ＤＤセルフ秋田中央インター店
秋田県　秋田市
広面字谷地田５３－１
TEL:018-837-7650　SS-230218
ﾚｼｰﾄNo ２０８７－０２
ﾃﾞｰﾀNo1747-1748
ｸﾚ通番17-80574
050秋田中央イ　2020/12/25

令和
~~平成~~ 2 年度 車賃(ガソリン)使用台帳

会派名 秋水会　　議員名 小野寺 誠

月	日	目的	区間	走行距離 (km未満切捨)	距離累計 km
1	8	事い整理の為へ	自宅 ~市役所~自宅	49	49
	12	河北雄和商工会講演(クリプトン)	自宅 ~ 雄和 ~自宅	30	79
	~~19~~				
	20	会派会議	自宅 ~ 市役所~自宅	49	128
	21	要望の件(山王学路土地の件)	〃	49	177
	25	中央市場へ(要望の件) 事い整理	自宅~市役所~市場~自宅	67	244
				244	244

1 月分 走行距離累計 244 km × 37円 = 9,028 円

EneJet

納品書(領収書)

2021年01月08日 11:01

売上
MAKOTO ONODERA 様
2-230218-0653X-XXX
ＥＮＥＯＳカード Ｓ
車両番号 実車番
0026-00
レギュラー P-04
35.56L *
129円 ¥4,303
合計 ¥4,303
(消費税10%対象 ¥4,303
内消費税等 ¥391)
クレジット支払
[redacted]
VISACREDIT
有効期限：XX/XX NC IC
支払方法：一括払い
承認番号：0039587
現金でお買上げの場合は領収書にかえさせて頂きます。
消費税額表示のない場合は消費税を請求書にて
ご請求いたします。
消費税には、地方消費税がふまれています。

ENEOSポイント残高: １００Ｐ
ポイント交換は当店でも可能です。
本日分のポイントは次回以降のご利用代金明細書に反映されます。

ＥＮＥＯＳフロンティア北東北Ｃｏ
ＤＤセルフ秋田中央インター店
秋田県 秋田市
広面字谷地田５３－１
TEL:018-837-7650 SS-230218
ﾚｼｰﾄNo ３２７２-０２
ﾃﾞｰﾀNo2510-2512
ｸﾚ通番17-94357
050秋田中央イ 2021/01/08

EneJet

納品書(領収書)

2021年01月09日 11:23

売上
MAKOTO ONODERA 様
2-230218-0653X-XXX
ＥＮＥＯＳカード Ｓ
車両番号 実車番
0026-00
レギュラー P-04
19.39L *
129円 ¥2,501
合計 ¥2,501
(消費税10%対象 ¥2,501
内消費税等 ¥227)
クレジット支払
[redacted]
VISACREDIT
有効期限：XX/XX NC IC
支払方法：一括払い
承認番号：0040328
現金でお買上げの場合は領収書にかえさせて頂きます。
消費税額表示のない場合は消費税を請求書にて
ご請求いたします。
消費税には、地方消費税がふまれています。

ENEOSポイント残高: １００Ｐ
ポイント交換は当店でも可能です。
本日分のポイントは次回以降のご利用代金明細書に反映されます。

ＥＮＥＯＳフロンティア北東北Ｃｏ
ＤＤセルフ秋田中央インター店
秋田県 秋田市
広面字谷地田５３－１
TEL:018-837-7650 SS-230218
ﾚｼｰﾄNo ３９１３-０２
ﾃﾞｰﾀNo4069-4071
ｸﾚ通番17-94639
050秋田中央イ 2021/01/09

料金後納郵便

019-2741

秋田県 秋田市 河辺 岩見 字森留見前３４－６

親 展

小野寺 誠 様

0131517844997781 62

6511 0011453#

POST CARD

カードご利用代金明細書

お問い合せ先 ※お手元にカードをご用意のうえ、お掛けください。（一部ご利用いただけないお電話・携帯がございます。）

［各種お問い合せ先］ ９：００～１７：００（土日祝日・年末年始を除く）

●インフォメーションデスク TEL 03-5617-2577

※お問い合せは本人会員さまからお願いします。混雑等のためお待ちいただくことがございますのでご了承ください。

「自動音声応答サービス」 ２４時間・年中無休

●資料請求サービス フリーコール TEL 0800-700-2733

携帯・ＰＨＳからもご利用いただけます。

［ホームページアドレス］ https://ts3card.com

盗用一括払いを除き、商品の瑕疵や役務の未提供などを理由に支払を停止することができる場合があります。

カードの紛失・盗難のご連絡 <24時間・年中無休> TEL 052-239-2811

トヨタファイナンス株式会社

名古屋市中区錦２丁目１７番２１号 ＮＴＴデータ伏見ビル別館

TS³

ご利用代金明細書 ② ← 矢印部分よりゆっくりていねいに開いて内容をご確認下さい。水に濡れてもよい場合は中身に影響しない範囲で封を開けてお使いください。 ※開封しましても明細には印刷されておりませんのでご了承ください。 → ２０２１年２月１５日 発行

裏面をお読みでご利用ください。

お支払日	2021 年 3 月 2 日
ご請求金額合計	10,938 円

本カード契約以外に同一お支払日・同一口座の弊社ご契約がある場合、原則、まとめて口座よりお引き落としいたします。あらかじめご了承ください。

お客さま指定口座よりお支払日にお引き落としいたします。お引落口座にご用意下さい。

ご利用会員番号	ENEOSカード S レギュラー/V	V：Visa、J：JCB
金融機関	秋田銀行	支店 本荘支店
口座番号	普通	口座名義 小野寺 誠 様

ご利用年月日	ご利用店名	ご利用金額(円)	お支払い今回回	ご請求金額(円)	摘要
	小野寺 誠 様				
[redacted]					
1 123	レギュラー	25．19	3300	◎1回払 1	3250 DDセルフ秋田中央インター店 値引６０円
[redacted]					
＊＊ 今回ご利用金額合計 ＊＊				11092	
＊＊ ご請求金額合計 ＊＊					10938



いつでもどこでも！毎月のお支払いやポイントがひと目でわかる！ 無料

ENEOSカードアプリ 今すぐダウンロード!!

ENEOS CARD App Store Google Play より ENEOSカードアプリ

または https://ts3card.jp/eneos/ >>>>>

ＥＮＥＯＳサービスステーションご利用分のポイント対象金額には入会費等は含まれています。

即払いご利用分をあとからリボ払いに変更できます。各ご利用分のお申込み期限や変更手続きは、ホームページが便利です。（一部ご利用いただけないカードがございます。）

00011473

支 払 証 明 書

金３，３００円

上記の金額を支払ったことを証明します。

令和３年１月２５日

会　派　名　　秋水会

会派代表者　　会長　渡辺　正安

内　　訳	小野寺　誠 議員　ガソリン代 １月２３日　利用分　３，３００円
理　　由	領収書を紛失したため （金額はクレジットカード利用代金明細書により確認）
債 権 者	ＤＤセルフ秋田中央インター店

令和
平成 2年度 車賃(ガソリン)使用台帳

会派名 秋水会　議員名 小野寺誠

月	日	目的	区間	走行距離 (km未満切捨)	距離累計 km
2	2	事ム整理の為	自宅 ~市役所~ 自宅	49	49
	8	農林議員の会(講演)パークH	〃	49	98
	12	議会対応事ム整理他	〃	49	147
	17	事ム整理他	〃	49	196
	24	〃 他	〃	49	245
				245	245

2月分 走行距離累計 245 km × 37円 = 9,065 円

EneJet

納品書(領収書)

2021年02月07日 14:09

売上
MAKOTO ONODERA 様
2-230218-0653X-XXX
ＥＮＥＯＳカード Ｓ
車両番号 実車番
0026-00
レギュラー P-10
33.59L ※
131円 ￥4,400
合計 ￥４，４００
(消費税10%対象 ￥4,400
内消費税等 ￥400)
クレジット支払
[redacted]
VISACREDIT
有効期限：XX/XX NC IC
支払方法：一括払い
承認番号：0050960
現金でお買上げの場合は領収書にかえさせて頂きます。
消費税額表示のない場合は消費税を別途申し
ご請求いたします。
消費税には、地方消費税が含まれています。

ENEOSﾎﾟｲﾝﾄ残高: １００Ｐ
ポイント交換は当店でも可能です。
本日分のポイントは次回以降のご利用代金明細書に反映されます。

ＥＮＥＯＳフロンティア北東北Ｃｏ
ＤＤセルフ秋田中央インター店
秋田県 秋田市
広面字谷地田５３－１
TEL:018-837-7650 SS-230218
ﾚｼｰﾄNo ６３７５－０４
ﾃﾞｰﾀNo5301-5303
ｸﾚ通番17-02251
050秋田中央イ 2021/02/07

EneJet

納品書(領収書)

2021年02月17日 14:27

売上
MAKOTO ONODERA 様
2-230218-0653X-XXX
ＥＮＥＯＳカード Ｓ
車両番号 実車番
0026-00
レギュラー P-07
25.38L ※
￥3,401
合計 ￥３，４０１
(消費税10%対象 ￥3,401
内消費税等 ￥309)
クレジット支払
[redacted]
VISACREDIT
有効期限：XX/XX NC IC
支払方法：一括払い
承認番号：0051069
現金でお買上げの場合は領収書にかえさせて頂きます。
消費税額表示のない場合は消費税を別途申し
ご請求いたします。
消費税には、地方消費税が含まれています。

ENEOSﾎﾟｲﾝﾄ残高: １００Ｐ
ポイント交換は当店でも可能です。
本日分のポイントは次回以降のご利用代金明細書に反映されます。

ＥＮＥＯＳフロンティア北東北Ｃｏ
ＤＤセルフ秋田中央インター店
秋田県 秋田市
広面字谷地田５３－１
TEL:018-837-7650 SS-230218
ﾚｼｰﾄNo ５０３４－０３
ﾃﾞｰﾀNo9696-9698
ｸﾚ通番17-04855
050秋田中央イ 2021/02/17

EneJet

納品書(領収書)

2021年02月26日 16:19

売上
MAKOTO ONODERA 様
2-230218-0653X-XXX
ＥＮＥＯＳカード Ｓ
車両番号 実車番
0026-00
レギュラー P-01
28.10L ※
￥3,850
合計 ￥３，８５０
(消費税10%対象 ￥3,850
内消費税等 ￥350)
クレジット支払
[redacted]
VISACREDIT
有効期限：XX/XX NC IC
支払方法：一括払い
承認番号：0058935
現金でお買上げの場合は領収書にかえさせて頂きます。
消費税額表示のない場合は消費税を別途申し
ご請求いたします。
消費税には、地方消費税が含まれています。

ENEOSﾎﾟｲﾝﾄ残高: １００Ｐ
ポイント交換は当店でも可能です。
本日分のポイントは次回以降のご利用代金明細書に反映されます。

ＥＮＥＯＳフロンティア北東北Ｃｏ
ＤＤセルフ秋田中央インター店
秋田県 秋田市
広面字谷地田５３－１
TEL:018-837-7650 SS-230218
ﾚｼｰﾄNo ３１００－０１
ﾃﾞｰﾀNo2506-2508
ｸﾚ通番17-07126
050秋田中央イ 2021/02/26

政務活動費支出報告書

○政務活動費支出申出欄

申出日	令和2年6月5日	支出番号
会派名	秋水会	議員名 小野寺誠

項目						支出予定年月日
	研究研修費		調査活動費	○	資料作成費	2年～　年
	資料購入費		広報費		広聴費	6月5日　月　日
	人件費		事務所費		事務費	

支出内容	按分率	支出予定金額（円）
SDカード（カメラ用）	/	867
電池（〃）	/	917
	/	
	合計	1,786

○政務活動費支出報告欄

代表者	報告者
[illegible]	小野寺

支出年月日	2年6月5日

支出内容（申出内容と変更がある場合のみ記入）	按分率	支出金額（円）
	/	
	/	
	/	
	合計	1,786

新製品が安い
KSケーズデンキ

お買上げ明細
2020年 6月 5日(金)　12時43分

[お名前]
オグラ マコト
小野寺 誠　(0000009938260)
会員番号 5007458399601
様

〈明細〉
1 ●Class10 SDHCカー ・持帰
アイ・オー・データ機器
4957180108254 SSD-8G10A　10%
5%値引対象　1点　¥867

2 ●エボルタNEO ・持帰
パナソニック
4549077898951 LR03NJ/8SW　10%
5%値引対象　1点　¥919

2点/合計　¥1,786
税率別内訳 / 課税対象額　10%　¥1,786
(内消費税額　¥162)

[0545097-054759914-2310006898605]

領収証
2020年 6月 5日(金)　12時43分
小野寺 誠　様
金額　¥1,786
(内消費税等　¥162)
但し、お品代として
上記金額正に領収致しました。

〈決済内訳〉
現金　¥1,786
(内消費税等　¥162)
現金お預かり　¥2,000

政務活動費支出報告書

○政務活動費支出申出欄

申出日	2020 年 4 月 25 日	支出番号
会派名	秋水会	議員名	小野寺誠	

項目						支出予定年月日
	研究研修費		調査活動費	○	資料作成費	
	資料購入費		広報費		広聴費	2020 年 ～ 21 年
	人件費		事務所費		事務費	4 月 25 日 3 月 25 日

支出内容	按分率	支出予定金額（円）
グランドリース	／	
モバイルノートパソコンリース	／	
¥8,690×12ヵ月	／	104,280
	合計	104,280

○政務活動費支出報告欄

代表者	報告者

支出年月日	2021 年 3 月 25 日

支出内容（申出内容と変更がある場合のみ記入）	按分率	支出金額（円）
詳細後に添付	／	
	／	104,280
	／	
	合計	104,280

領収書等添付欄　※裏ならないようご注意願います。（別紙添付も可）

リース契約書
（リース一般用）

契約NO. ：201901036800
2019年 11月 22日

貸借人（甲）

秋田市山王一丁目1番1号

秋水会

小野寺誠

連帯保証人

貸貸人（乙）

秋田市大町二丁目4番44号
株式会社 秋田グランドリース
代表取締役 東海林 利夫

連帯保証人

甲および乙は、物件のリース（貸貸）に関し、裏面の条項および下記の特約のとおり約定したので、その証として本書を2通作成し、署（記）名捺印のうえ各その1通を保持します。

特約	

契約NO. 201901036800

別　表

(1)物件の売主	1. 株式会社ヤマダ電機　秋田営業所 詳細は別紙明細の通り			
(2)物　　件	1. モバイルノートパソコン			1式
	詳細は別紙明細の通り			
(3)物件の搬入・引渡・使用場所	1. 秋永会　小野寺　誠 秋田県秋田市山王一丁目1－1			
	詳細は別紙明細の通り			
(4)リース期間	25 ヶ月 (ただし、物件借受証記載の借受日を始期とします。)			
(5)リース料およびその支払方法	1回当リース料	7,900円		
	消費税額	790円	合　計	8,690円
	支払日および支払方法	1回目は2019年12月10日に口座振替にてお支払い 2回目以降は2020年1月から毎月25日に口座振替にてお支払い		
(6)前払リース料	前払リース料	円		
	消費税額	円	合　計	円
	(最終日から遡って　　ヶ月のリース料に充当します。)			
	支払日			
(7)保　　険	動産総合保険 (ただし、ソフトウェアは対象外とします。)			
(8)規定損害金	基本金額	205,700円		
	前半逓減額	6,473円	前半月数	13 ヶ月
	後半逓減額	9,350円	後半月数	12 ヶ月
(9)遅延損害金	年14.6% 1年に満たない端数期間については365日の日割計算とします。			
(10)再リース料	再リース料	9,480円		
	消費税額	948円	合　計	10,428円

契約NO. 201901036800

別紙

NO. 物件 製造業者 売主/引渡場所	数量 型式	型番・型名	取得価額
1. モバイルノートパソコン 富士通 株式会社ヤマダ電機　秋田営業所 秋水会　小野寺　誠 秋田県秋田市山王一丁目１－１	1式 FMVU75D2W(SSS)		187,000円

以下余白

物　件　明　細　書

契約No.	20190103680 0

物件No.	メーカー	物件明細（仕様・製造番号）	数量
1		モバイルノートパソコン	1式
	【内訳】		
	富士通	モバイルノートPC FMVU75D2W(SSS)	1
	EPSON	A4複合機 EP881AB(SSS)	1
	ロジテック	ポータブルDVD LDRPUE8U3VWH(P8)	1

請　求　書

010-0917
秋田県秋田市山王一丁目1－1

2019年11月22日　1頁 発行

010-0921
秋田市大町2－4－44

秋水会　小野寺　誠

株式会社　秋田グランドリース

御中

（ 0001003197002 ）

代　　表　018-863-8369
お問い合わせ　018-863-8369

お支払期限	2019年12月10日
支払方法	下記の銀行口座よりお引き落とし致します。
金融機関名	秋田銀行 河辺支店
種目	普通
口座番号	[redacted]
口座名義人	オノデラ マコト

お支払金額				8,690 円
課税区分	件数	請求金額計	消費税	請求金額合計
税率10%	1	7900	790	8690
合計	1	7900	790	8690

No	契約番号	当回金額	物件名称	お支払金額内訳 区分		金額	消費税	お支払金額
1	201901036800	1 25	パソコン	リース料	税率10%	7900	790	8690

お支払明細書兼請求書

1頁
2019年11月22日 発行

010-0917
秋田県秋田市山王一丁目1－1

秋水会 小野寺 誠

御中

（ 0001003197002 ）

拝啓 毎々格別のご高配に預りありがたく厚く御礼申しあげます。
下記のとおり一括ご請求申しあげますのでよろしくお願いいたします。

〒010-0921
秋田市大町2－4－44
株式会社 秋田グランドリース

TEL. 018-863-8369

契約番号	201901036800	お支払総額	217,250円
契約日	2019年11月22日	契約月数	25ヶ月
契約期間	2019年12月10日 ～ 2022年1月9日		
支払日／支払方法	1回目は2019年12月10日に口座振替にてお支払い下さい。 2回目以降は2020年1月25日より口座振替にてお支払い下さい。		
金融機関名	秋田銀行 河辺支店		
種目	普通	口座番号	[redacted]
口座名義人	オノデラ マコト		
物件名	パソコン		

回次	お支払日	お支払金額	ご請求金額内訳 リース料	金額 消費税	お支払残高
1	20191210	8690	税率10%	7900 790	208560
	20200125	8690	税率10%	7900 790	199870
3	20200225	8690	税率10%	7900 790	191180
4	20200325	8690	税率10%	7900 790	182490
5	20200425	8690	税率10%	7900 790	173800
6	20200525	8690	税率10%	7900 790	165110
7	20200625	8690	税率10%	7900 790	156420
8	20200725	8690	税率10%	7900 790	147730
9	20200825	8690	税率10%	7900 790	139040
10	20200925	8690	税率10%	7900 790	130350
11	20201025	8690	税率10%	7900 790	121660
12	20201125	8690	税率10%	7900 790	112970
13	20201225	8690	税率10%	7900 790	104280
14	20210125	8690	税率10%	7900 790	95590
	20210225	8690	税率10%	7900 790	86900
16	20210325	8690	税率10%	7900 790	78210
17	20210425	8690	税率10%	7900 790	69520
18	20210525	8690	税率10%	7900 790	60830
19	20210625	8690	税率10%	7900 790	52140
20	20210725	8690	税率10%	7900 790	43450
21	20210825	8690	税率10%	7900 790	34760
22	20210925	8690	税率10%	7900 790	26070
23	20211025	8690	税率10%	7900 790	17380
24	20211125	8690	税率10%	7900 790	8690
25	20211225	8690	税率10%	7900 790	0

回次	お支払日	お支払金額	ご請求金額内訳 リース料	金額 消費税	お支払残高

お知らせ 前払リース料は最終月の前払月数前からの充当となります。
本書は仕入控除の際必要となりますので法定保存期間『7年間』保存してください。

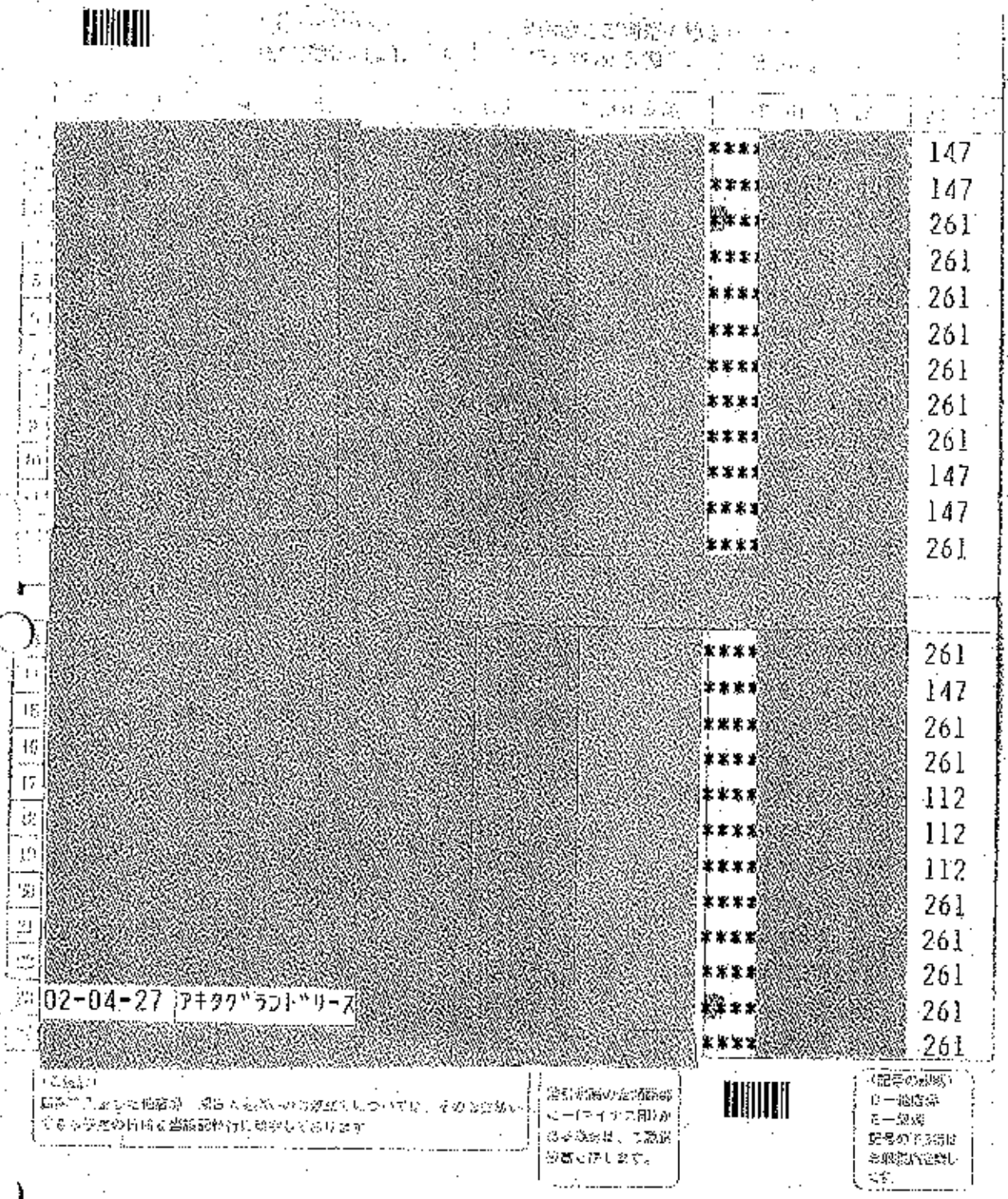
147
147
261
261
261
261
261
261
261
147
147
261
261
147
261
261
112
112
112
261
261
261
261
261
02-04-27 アキタクランドリース

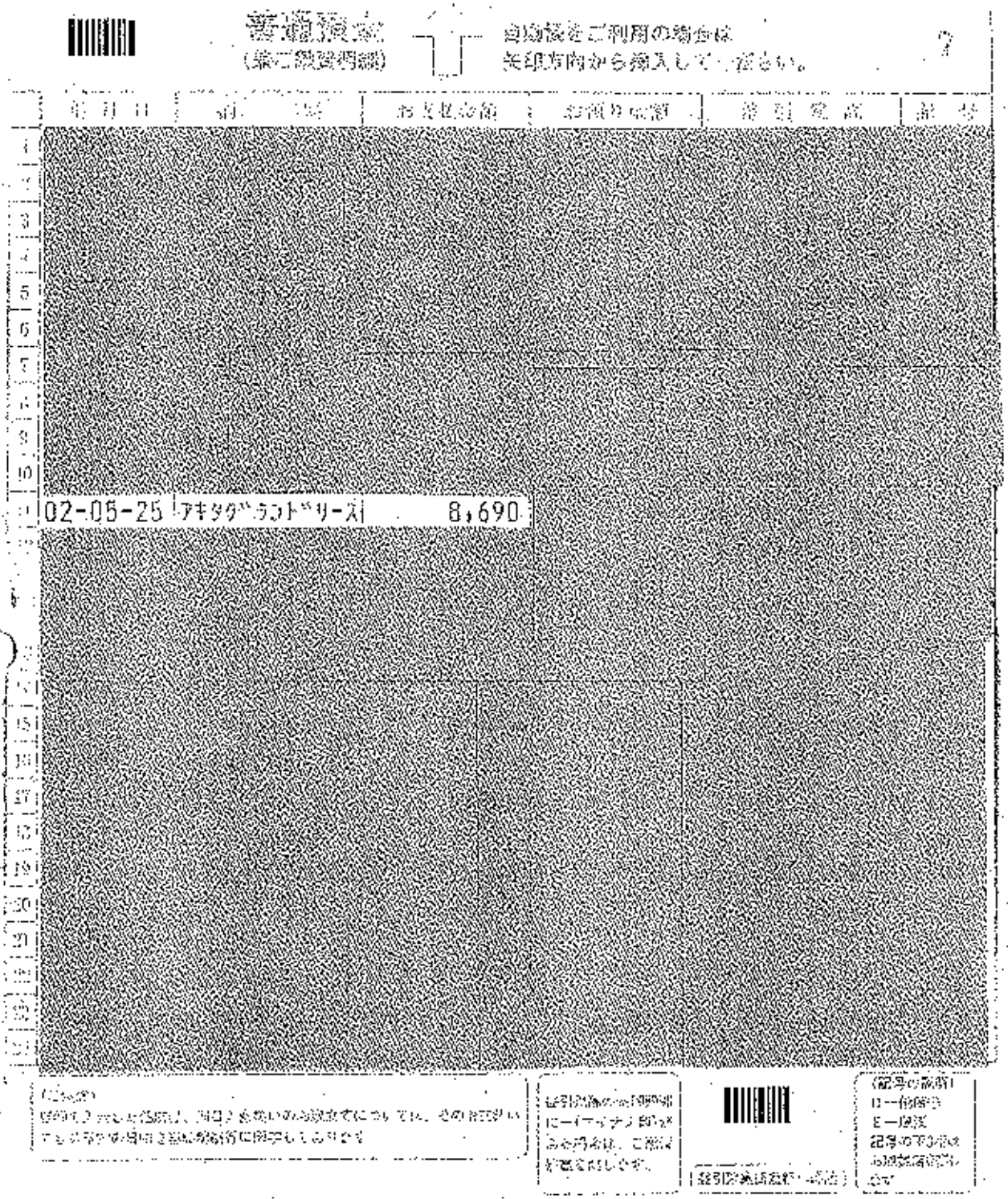

普通預金
（兼ご繰替明細）

自動機をご利用の場合は
矢印方向から挿入してください。

7

年月日	摘要	お支払金額	お預り金額	差引残高	記号
[redacted]					
02-05-25	ｱｷﾀｸﾞﾗﾝﾄﾞﾘｰｽ	8,690			
[redacted]					

（ご注意）
[illegible]

[illegible]

（記号の説明）
D－[illegible]
E－[illegible]
記号の下3桁は
[illegible]

普通預金
(兼ご融資明細)

自動機をご利用の場合は
矢印方向から挿入してください

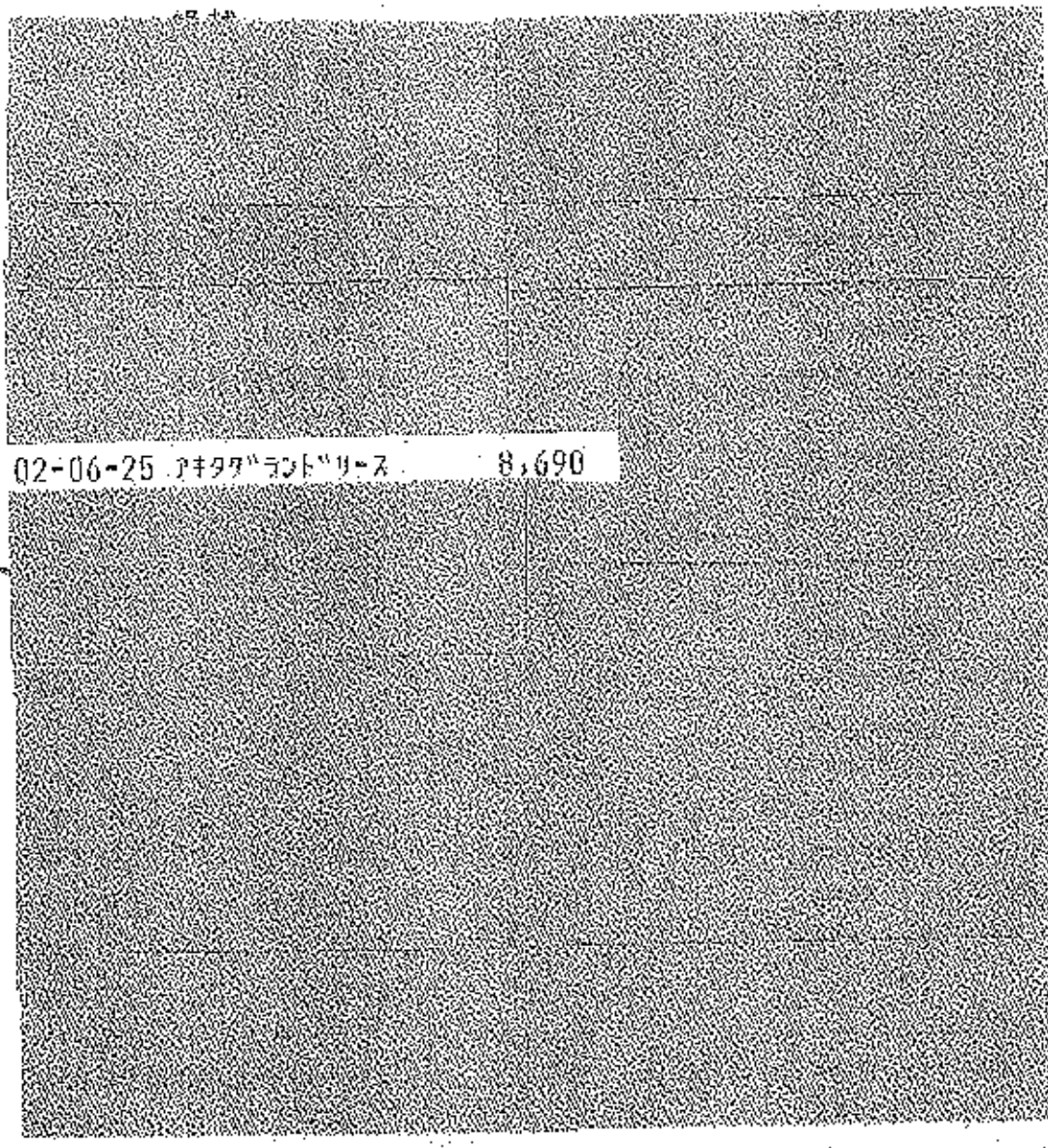

02-06-25 ｱｷﾀﾀﾞﾗﾝﾄﾞﾘｰｽ 8,690

112
112
112
261
112
112
147
112
112
112
261
261
261
261
261
261
112
261
112
261
261
261
933
261
147

普通預金
(兼当座勝定明細)

自動機をご利用の場合は
矢印方向から挿入してください

2

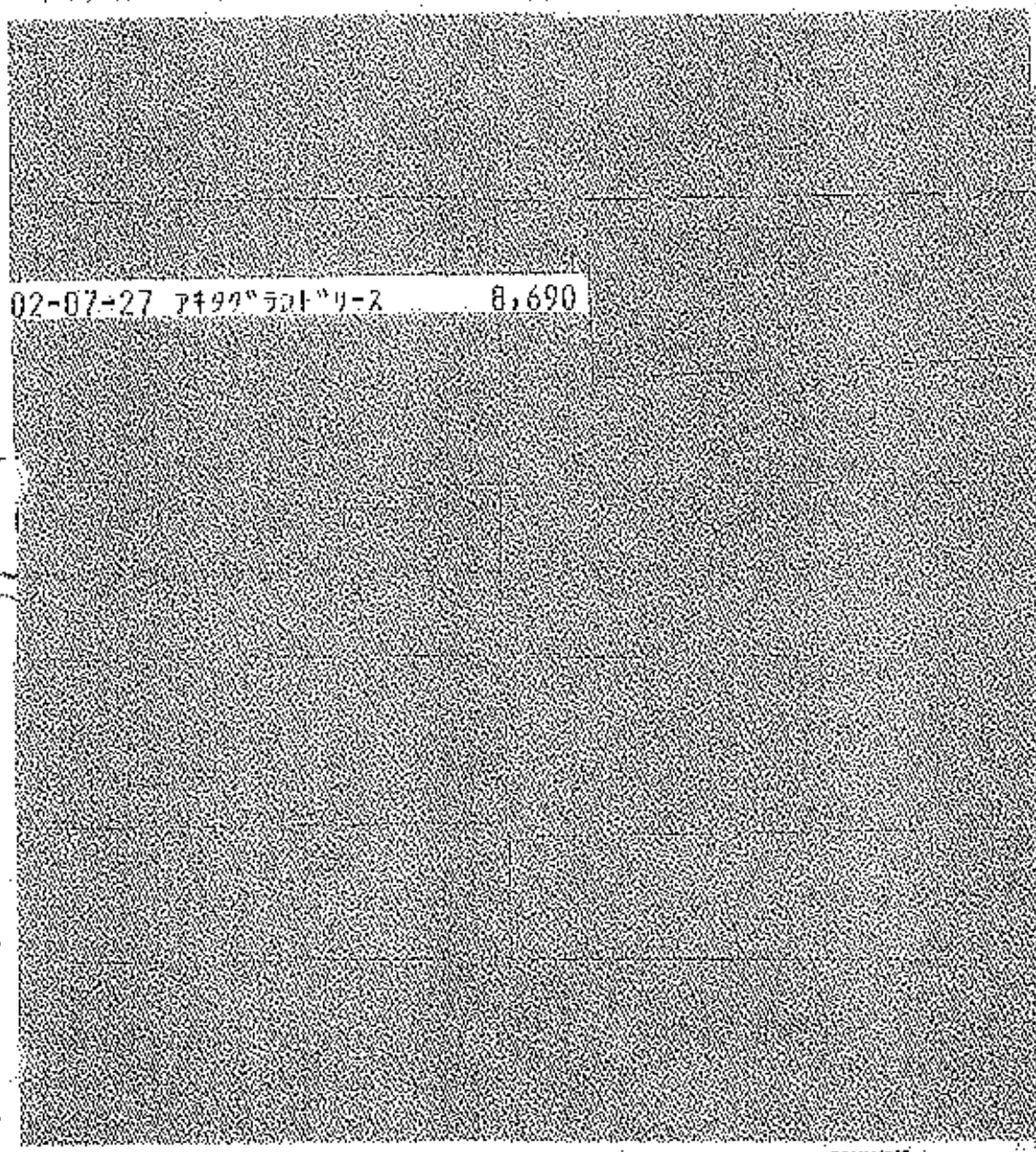

261
112
147
261
261
261
261
261
261
261
112
261
111

261
261
147
147
261
147
261
147
261
112
147
261

普通預金
(兼ご総資明細)

自動機をご利用の場合は
矢印方向から挿入してください

3

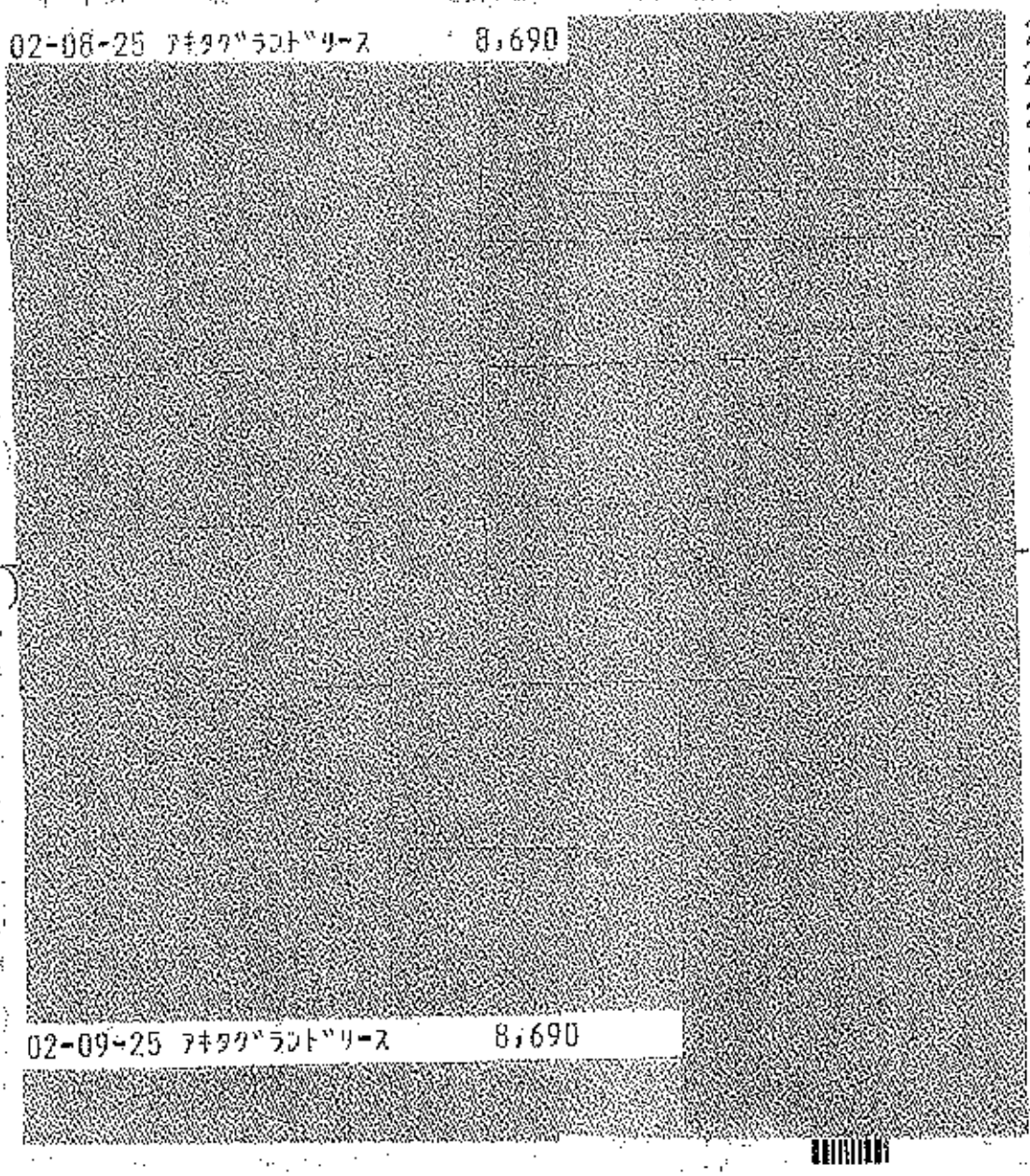

261
261
261
261
261
261
261
261
261
261
147
261
261
261
112
261
112
112
112
147
147
112
261
261

普通預金
（兼ご融資明細）

自動機をご利用の場合は
矢印方向から挿入してください

4

年月日	摘要	お支払金額	お預り金額	差引残高	通帳
					261
					261
					261
					261
					261
					925
					147
					261
					261
					261
					261
					147
					147
					261
					132
					112
					135
					112
					147
					261
02-10-26	ｱｷﾀｸﾞﾗﾝﾄﾞﾘｰｽ	8,690			261
					261
					261
					261

普通預金
(兼ご融資明細)

自動機をご利用の場合は
矢印方向から挿入してください

3

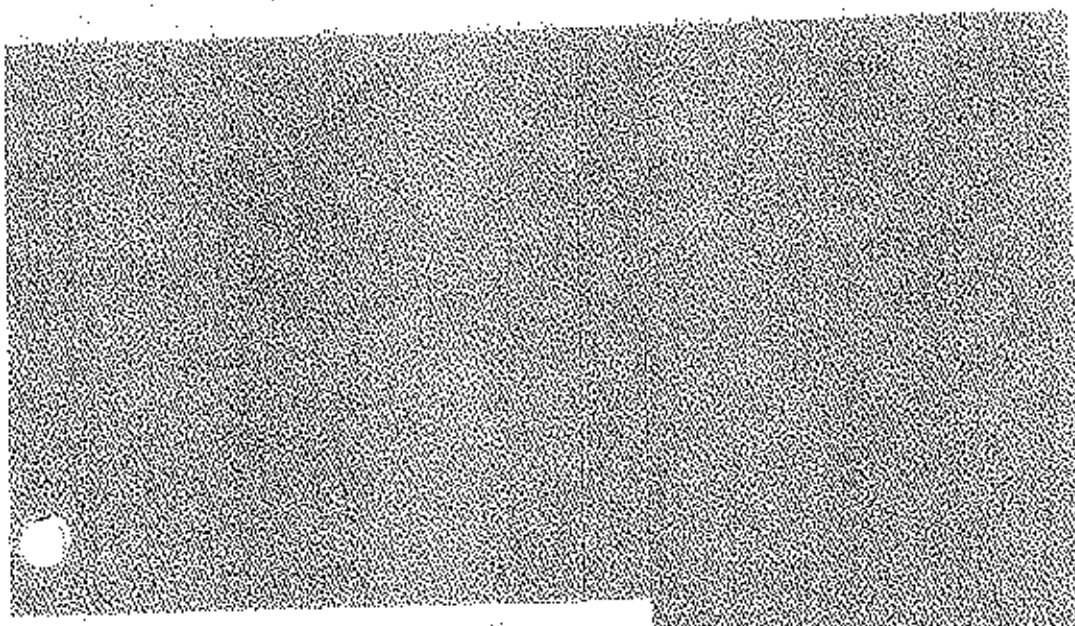

			261
			261
			261
			137
			261
			261
			261
			112
			261
			112
			112
			147
02-11-25	ｱｷﾀﾀﾞﾗﾝﾄﾞﾘｰｽ	8,690	261
			261
			261
			261
			261
			261
			261
			147
			147
			872
			261
			261

普通預金
(兼ご融資明細)

自動機をご利用の場合は
矢印方向から挿入してください。

6

年月日	摘要	出金額	預金額	差引残高	記号
[redacted]					261
					112
					261
					137
					261
					112
					112
					261
					112
					147
					928
					928
[redacted]					
[redacted]-12-25	ｱｷﾀｸﾞﾗﾝﾄﾞﾘｰｽ	8,690			261
[redacted]					261
					261
					261
					261
					261
					261
					261
					261
					112
					261
					112

普通預金
(兼ご融資明細)

自動機をご利用の場合は
矢印方向から挿入してください

7

年月日	摘要	自支払金額	お預り金額	差引残高	記号
[redacted]					261
					261
					147
					261
					147
					112
					137
03-01-25	ｱｷﾘｸﾞﾗﾝﾄﾞﾘｰｽ	8,690			261
[redacted]					261
					261
					261
					261
					261
[redacted]					261
					261
					261
					112
					261
					261
					261
					147
					261
					112
					112
					261

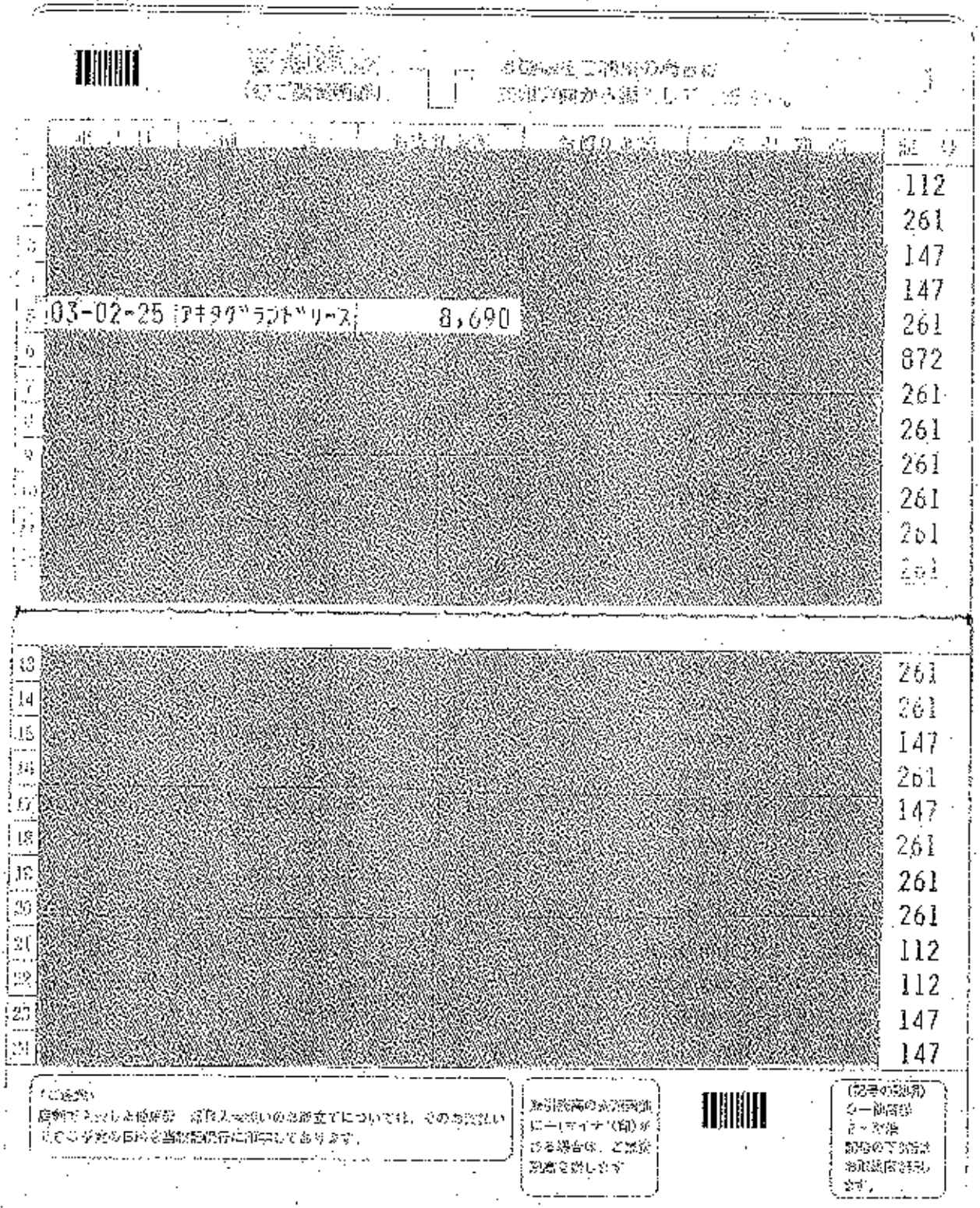
03-02-25 ｱｷﾀﾀﾞﾗﾝﾄﾞﾘｰｽ 8,690
112
261
147
147
261
872
261
261
261
261
261
261
261
261
147
261
147
261
261
261
112
112
147
147

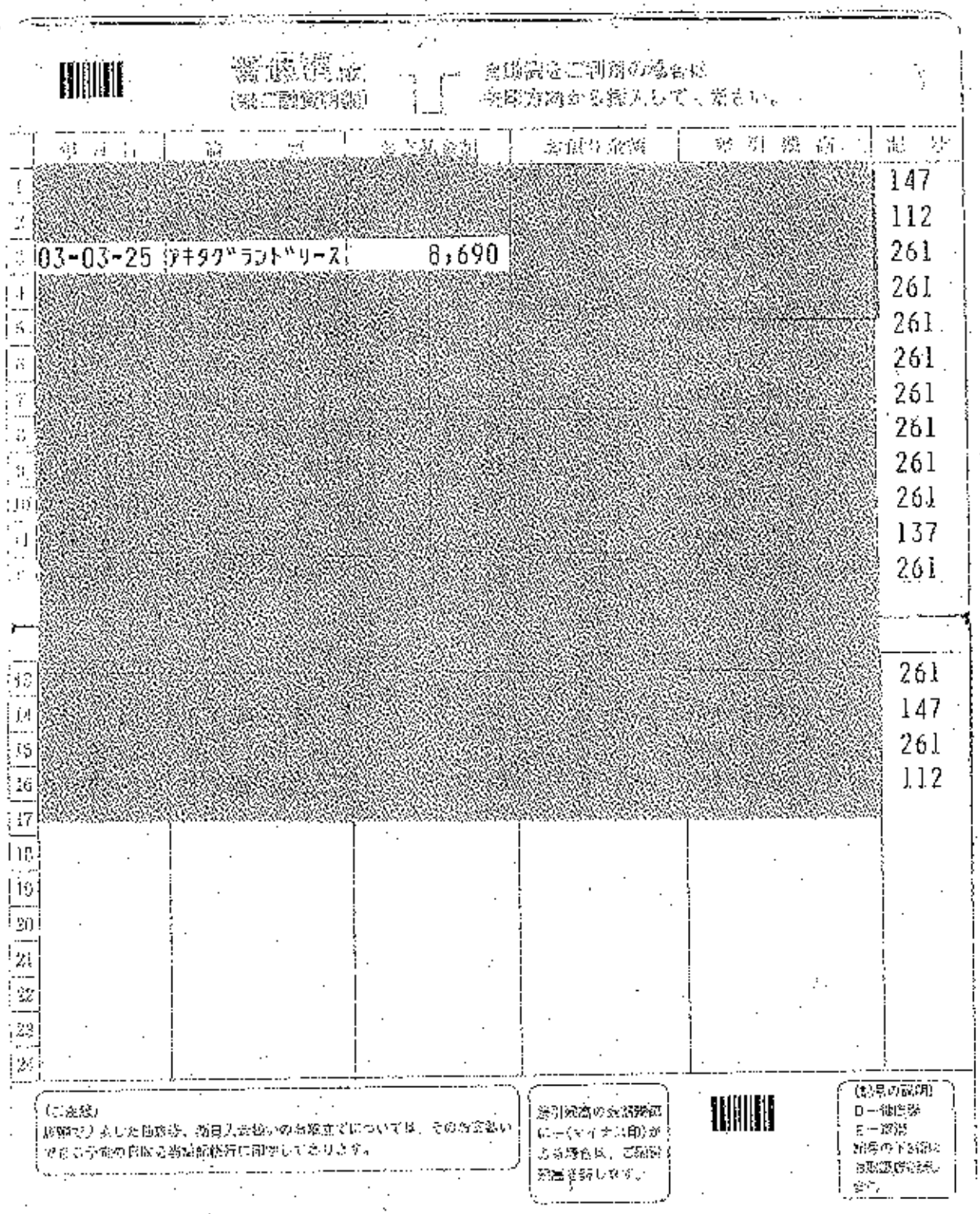

年月日	摘要	支払金額	差引残高	整理機番	記号
					147
					112
03-03-25	ｱｷﾀｸﾞﾗﾝﾄﾞﾘｰｽ	8,690			261
					261
					261
					261
					261
					261
					261
					261
					137
					261
					261
					147
					261
					112

政務活動費支出報告書

○政務活動費支出申出欄

申出日	令和 2 年 4 月 26 日	支出番号
会派名	秋水会	議員名	小野寺 誠	

項目						支出予定年月日
	研究研修費		調査活動費		資料作成費	令和 年 ～ 年
○	資料購入費		広報費		広聴費	4 月 1 日 4 月 30 日
	人件費		事務所費		事務費	

支出内容	按分率	支出予定金額（円）
日刊「しんぶん赤旗」 4月分	/	3,497
	/	
	/	
	合計	3497

○政務活動費支出報告欄

支出年月日	令和 2 年 4 月 26 日	代表者	報告者
			小野寺

支出内容（申出内容と変更がある場合のみ記入）	按分率	支出金額（円）
	/	
	/	
	/	
	合計	3,497

領収書等添付欄　※重ならないようご注意願います。（別紙添付も可）

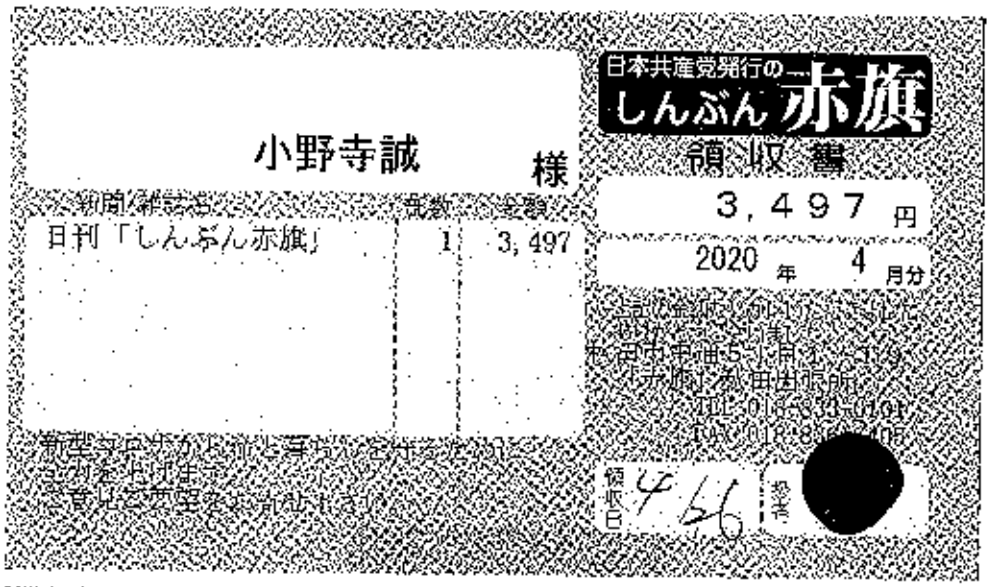

小野寺誠 様

日本共産党発行の しんぶん赤旗 領収書

新聞/雑誌名	部数	金額
日刊「しんぶん赤旗」	1	3,497

3,497 円

2020 年 4 月分

領収日 4/6

政務活動費支出報告書

○政務活動費支出申出欄

申出日	令和2年 5月25日	支出番号
会派名	秋水会	議員名	小野寺 誠	

項目						支出予定年月日
	研究研修費		調査活動費		資料作成費	令和 2年 ～ 年
	資料購入費		広報費		広聴費	5月1日 5月31日
	人件費		事務所費		事務費	

支出内容	按分率	支出予定金額（円）
日刊「しんぶん赤旗」5月分	/	3,497
	/	
	/	
	合計	

○政務活動費支出報告欄

代表者	報告者

支出年月日	令和2年 5月25日

支出内容（申出内容と変更がある場合のみ記入）	按分率	支出金額（円）
	/	
	/	
	/	
	合計	3,497

領収書等添付欄　※重ならないようご注意願います。（別紙添付も可）

日本共産党発行の しんぶん赤旗 領収書

小野寺誠 様

3,497円

2020年 5月分

新聞・雑誌名	部数	金額
日刊「しんぶん赤旗」	1	3,497

領収月 5/25

政務活動費支出報告書

○政務活動費支出申出欄

申出日	令和2年6月24日	支出番号
会派名	社礼会	議員名	小野寺誠	

	項目					支出予定年月日
	研究研修費		調査活動費		資料作成費	
○	資料購入費		広報費		広聴費	令和2年 ～ 年
	人件費		事務所費		事務費	6月1日 6月30日

支出内容	按分率	支出予定金額（円）
日刊「しんぶん赤旗」	／	3,497
	／	
	／	
	合計	3,497

○政務活動費支出報告欄

代表者	報告者

支出年月日	令和2年6月24日

支出内容（申出内容と変更がある場合のみ記入）	按分率	支出金額（円）
	／	
	／	
	／	
	合計	3,497

領収書等添付欄　※重ならないようご注意願います。（別紙添付も可）

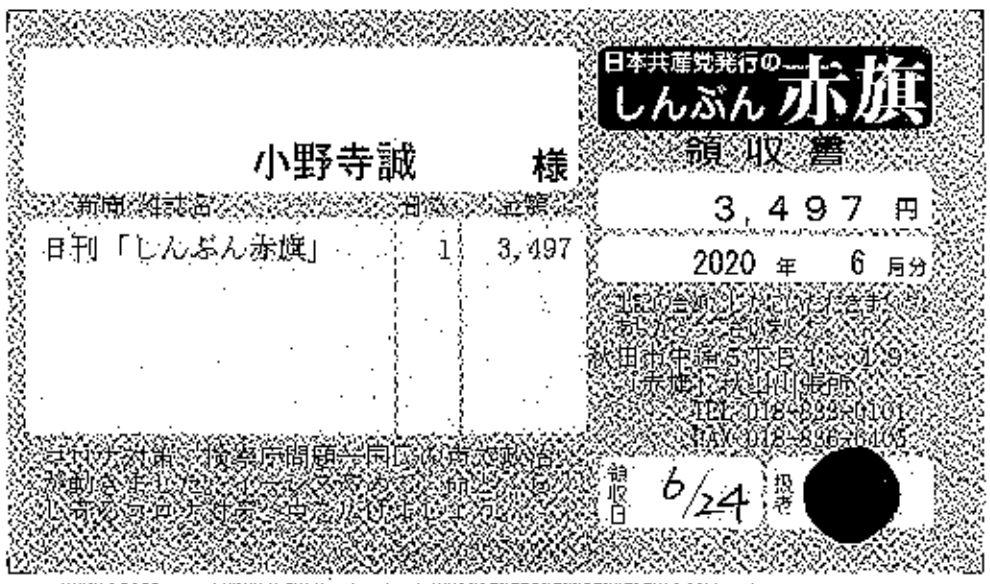

日本共産党発行の しんぶん赤旗 領収書

小野寺誠 様

3,497 円

2020 年 6 月分

新聞・雑誌名	部数	金額
日刊「しんぶん赤旗」	1	3,497

[redacted]

領収日 6/24

政務活動費支出報告書

○政務活動費支出申出欄

申出日	2020 年 9 月 23 日	支出番号
会派名	秋水会	議員名	小野寺誠	

項目						支出予定年月日
	研究研修費		調査活動費		資料作成費	
○	資料購入費		広報費		広聴費	2020 年 ～ 20 年
	人件費		事務所費		事務費	7 月 27 日 9 月 23 日

支出内容	按分率	支出予定金額（円）
新聞赤旗7月～9月購読料	／	
¥3,497×3	／	10,491
	／	
	合計	10,491

○政務活動費支出報告欄

代表者	報告者
渡辺	小野

支出年月日	2020 年 9 月 23 日

支出内容（申出内容と変更がある場合のみ記入）	按分率	支出金額（円）
	／	
	／	
	／	
	合計	10,491

領収書等添付欄　※重ならないようご注意願います。（別紙添付も可）

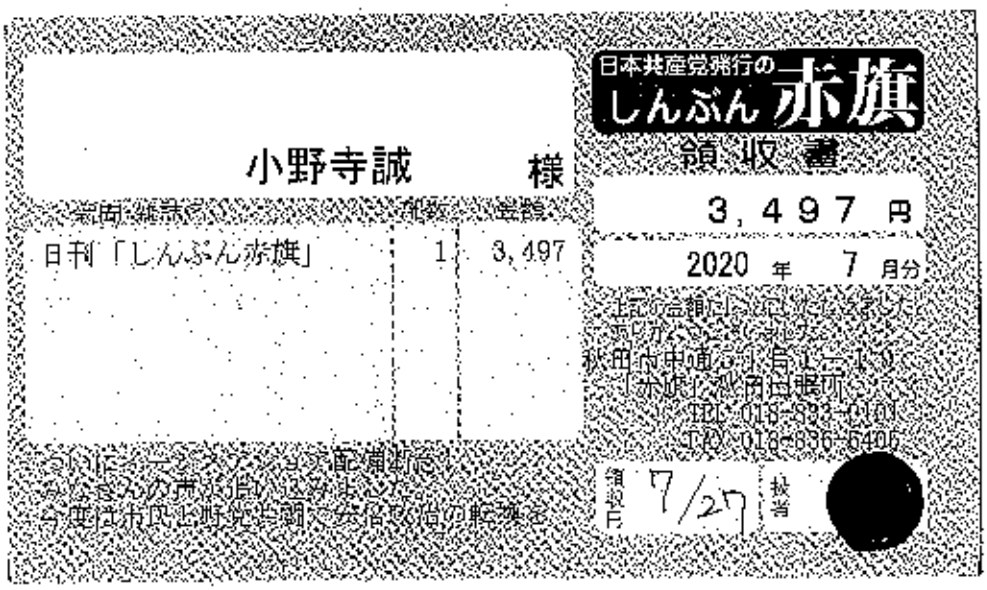

日本共産党発行の
しんぶん赤旗
領収書

小野寺誠　様

新聞・雑誌名	部数	金額
日刊「しんぶん赤旗」	1	3,497

3,497 円

2020 年 7 月分

上記の金額にしかしいただきました
あらためてごとのしました
秋田市中通5丁目1－19
「赤旗」秋田出張所
TEL 018-833-0101
FAX 018-836-6405

ついにオーバーシュート配備断念！
みなさんの声が追い込みました。
今度は市民と野党共闘で安倍政治の転換を

領収日 7/27　投者

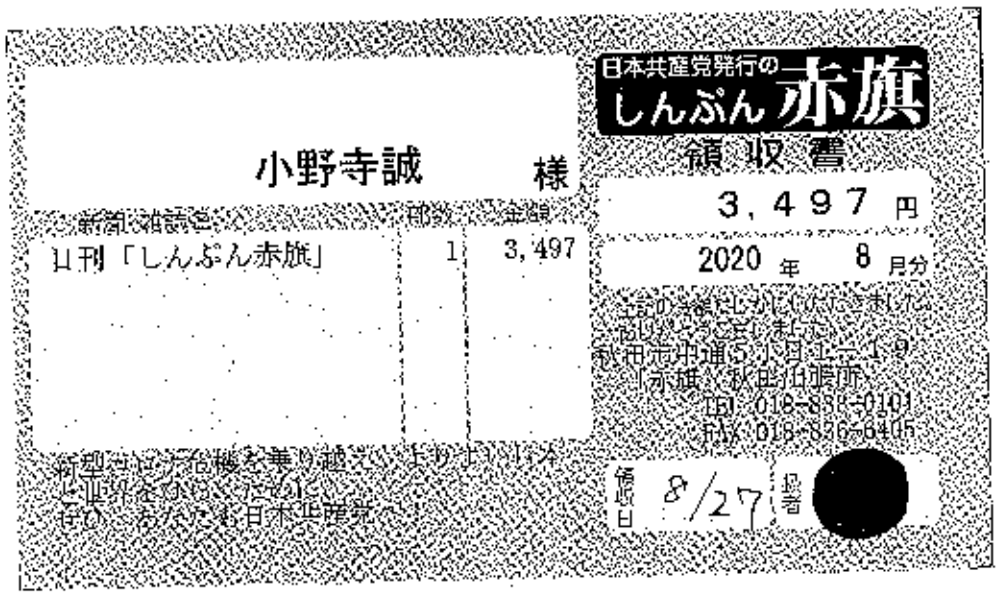

日本共産党発行の
しんぶん赤旗
領収書

小野寺誠　様

新聞・雑誌名	部数	金額
日刊「しんぶん赤旗」	1	3,497

3,497 円

2020 年 8 月分

上記の金額にしかしいただきました
あらためてごとのしました
秋田市中通5丁目1－19
「赤旗」秋田出張所
TEL 018-833-0101
FAX 018-836-6405

新型コロナ危機を乗り越えて、よりよい日本と世界をかけてたのに、
住の　あなたも日本共産党へ！

領収日 8/27　投者



日本共産党発行の
しんぶん赤旗
領収書

小野寺誠　様

新聞・雑誌名	部数	金額
日刊「しんぶん赤旗」	1	3,497

3,497 円

2020 年 9 月分

上記の金額にしかしいただきました
あらためてごとのしました
秋田市中通5丁目1－19
「赤旗」秋田出張所
TEL 018-833-0101
FAX 018-8[illegible]

国民の世論と運動、市民と野党の共闘の力で「安倍政治」を追い詰めました。[illegible]
[illegible]

領収日 9/23　投者

政務活動費支出報告書

○政務活動費支出申出欄

申出日	2020 年 12 月 21 日	支出番号
会派名	秋水会	議員名	小野寺誠	

項目						支出予定年月日
	研究研修費		調査活動費		資料作成費	
○	資料購入費		広報費		広聴費	2020 年 ～ 20 年
	人件費		事務所費		事務費	10 月 28 日 12 月 21 日

支出内容	按分率	支出予定金額（円）
新聞赤旗10月～12月購読料	／	
¥3,497×3	／	10,491
	／	
	合計	10,491

○政務活動費支出報告欄

代表者	報告者

支出年月日	2020 年 12 月 21 日

支出内容（申出内容と変更がある場合のみ記入）	按分率	支出金額（円）
	／	
	／	
	／	
	合計	10,491

領収書等添付欄　※重ならないようご注意願います。（別紙添付も可）

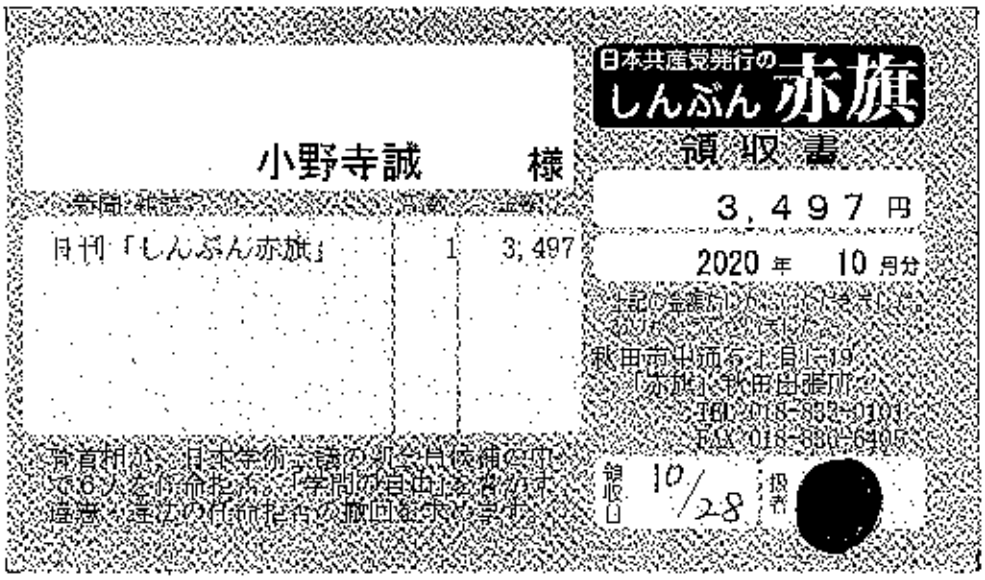

日本共産党発行の
しんぶん赤旗
領収書

小野寺誠　様

新聞・雑誌名	部数	金額
日刊「しんぶん赤旗」	1	3,497

3,497円

2020年　10月分

上記の金額をしかとうけたまわりました。
ありがとうございました。

秋田市中通5丁目1-19
「赤旗」秋田出張所
TEL 018-833-0101
FAX 018-836-6405

菅首相が、日本学術会議の新会員候補の中で6人を任命拒否。「学問の自由」を脅かす違憲・違法の任命拒否の撤回を求めます。

領収日 10/28　扱者

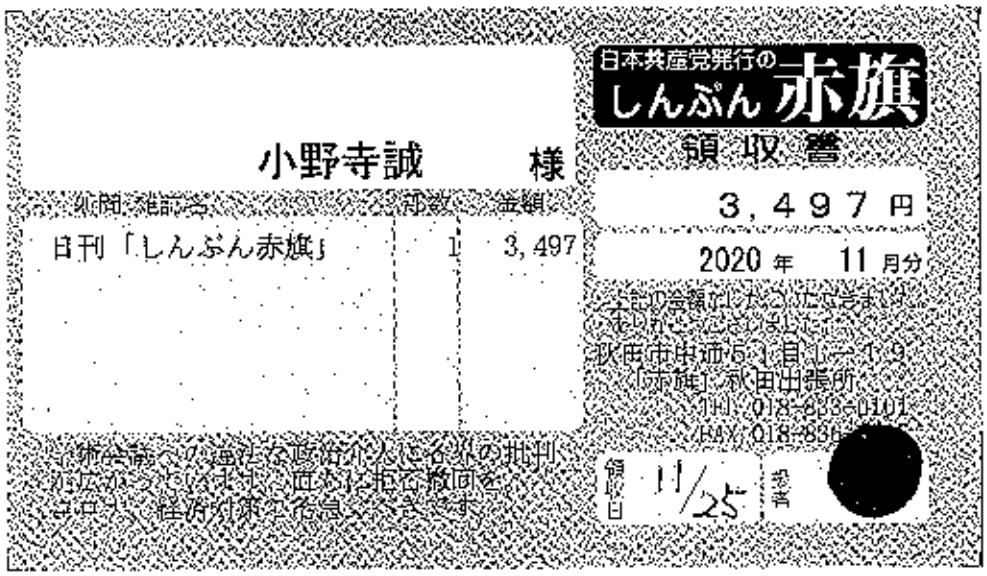

日本共産党発行の
しんぶん赤旗
領収書

小野寺誠　様

新聞・雑誌名	部数	金額
日刊「しんぶん赤旗」	1	3,497

3,497円

2020年　11月分

上記の金額をしかとうけたまわりました。
ありがとうございました。

秋田市中通5丁目1-19
「赤旗」秋田出張所
TEL 018-833-0101
FAX 018-836-[illegible]

学術会議への違法な政治介入に各界の批判が広がっていません。直ちに拒否撤回を。コロナ、経済対策の名急ぎます。

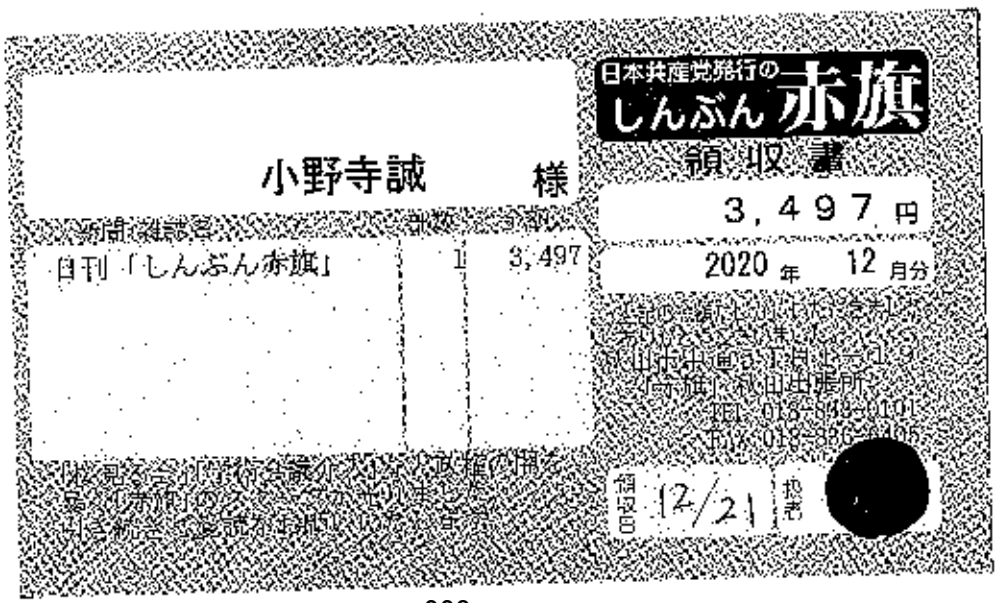

領収日 11/25　扱者

日本共産党発行の
しんぶん赤旗
領収書

小野寺誠　様

新聞・雑誌名	部数	金額
日刊「しんぶん赤旗」	1	3,497

3,497円

2020年　12月分

上記の金額をしかとうけたまわりました。
ありがとうございました。

秋田市中通5丁目1-19
「赤旗」秋田出張所
TEL 018-833-0101
FAX 018-836-6405

「桜見る会」「学術会議介入」など政権の揺る[illegible]「赤旗」の[illegible]
[illegible]

領収日 12/21　扱者

政務活動費支出報告書

○政務活動費支出申出欄

申出日	2021 年 3 月 18 日	支出番号
会派名	秋水会	議員名	小野寺 誠	

項目						支出予定年月日
	研究研修費		調査活動費		資料作成費	
○	資料購入費		広報費		広聴費	21 年 ～ 21 年
	人件費		事務所費		事務費	1 月 21 日 3 月 18 日

支出内容	按分率	支出予定金額（円）
新聞赤旗１月～３月購読料	／	
¥3,497×3ヶ月	／	10,491
	／	
	合計	10,491

○政務活動費支出報告欄

代表者	報告者

支出年月日	2021 年 3 月 18 日

支出内容（申出内容と変更がある場合のみ記入）	按分率	支出金額（円）
	／	
	／	
	／	
	合計	10,491

領収書等添付欄　※重ならないようご注意願います。（別紙添付も可）

日本共産党発行の しんぶん赤旗

領収書

3,497 円

2021 年 1 月分

小野寺誠 様

新聞・雑誌名	部数	金額
日刊「しんぶん赤旗」	1	3,497

上記の金額をしかにいただきました。
ありがとうございました。
秋田市中通5丁目1-19
「赤旗」秋田出張所
TEL 018-833-0101
FAX 018-836-6405

立ちにこそ危機を乗り越え希望ある新しい
日本をつくる年にしましょう。
総選挙で野党連合政権実現をめざします。

領収日 1/21 投書

日本共産党発行の しんぶん赤旗

領収書

3,497 円

2021 年 2 月分

小野寺誠 様

新聞・雑誌名	部数	金額
日刊「しんぶん赤旗」	1	3,497

上記の金額をしかにいただきました。
ありがとうございました。
秋田市中通5丁目1-19
「赤旗」秋田出張所
TEL 018-833-0101
FAX 018-836-6405

核兵器禁止条約が発効、原爆が違法に！
被爆国日本こそ速やかに参加すべきです。
核なき世界に向け望みをかけましょう。

領収日 3/3 投書

日本共産党発行の しんぶん赤旗

領収書

3,497 円

2021 年 3 月分

小野寺誠 様

新聞・雑誌名	部数	金額
日刊「しんぶん赤旗」 *	1	3,497

*印は税率8%

上記の金額をしかにいただきました。
ありがとうございました。
秋田市中通5丁目1-19
「赤旗」秋田出張所
TEL 018-833-0101
FAX 018-836-6405

安倍・平和運動一筋の人柱を知事に！
平等で県民本位の県政に向け支持
の輪をひけて下さい。

領収日 3/3 投書

政務活動費支出報告書

○政務活動費支出申出欄

申出日	令和3年3月1日	支出番号
会派名	秋水会	議員名	小野寺誠	

項目						支出予定年月日
	研究研修費		調査活動費		資料作成費	令和2年4月1日 ～ 令和3年3月31日
○	資料購入費		広報費		広聴費	
	人件費		事務所費		事務費	

支出内容	按分率	支出予定金額（円）
農業新聞 令和2年4月～令和3年3月	／	8400
	／	
	／	
	合計	8,400

○政務活動費支出報告欄

代表者	報告者

支出年月日	令和3年3月1日

支出内容（申出内容と変更がある場合のみ記入）	按分率	支出金額（円）
	／	
	／	
	／	
	合計	8400

領収書等添付欄　※重ならないようご注意願います。（別紙添付も可）

領収証　小野寺誠　様　No.

金額　¥8400

但 令和2年度全国農業新聞購読料として

内訳
現金
小切手
手形
消費税等（　円）

令和3年3月1日 上記正に領収いたしました

収入印紙

秋田市山王一丁目1番1号
全国農業新聞秋田市普及委員会
会長 佐々木 [redacted]

令２全秋普第２１号
令和３年２月２４日

小野寺　　誠　様

全国農業新聞秋田市普及委員会
会長　佐々木　吉秋 [redacted]

令和２年度全国農業新聞購読料の納付について(依頼)

平素から、全国農業新聞をご愛読いただきまして、厚くお礼申し上げます。

さて、標記の件について、令和２年度全国農業新聞購読料を下記のとおり、お支払いくださるようお願いします。

なお、領収書が必要な方は、お早めに農業委員会事務局へご連絡ください。

記

１　購読料　８，４００円
（令和２年４月～令和３年３月分）

２　支払期日　令和３年３月１５日（月）

３　支払方法　どちらかの金融機関にお振り込みください。また、購読料を農業委員会事務局に直接ご持参いただくことも可能です。

(1)　金融機関　秋田なまはげ農業協同組合　矢留支店
口座名義　全国農業新聞秋田市普及委員会　会長　佐々木　吉秋
口座番号　普通預金 [redacted]

(2)　金融機関　秋田銀行　秋田市役所支店
口座名義　全国農業新聞秋田市普及委員会　会長　佐々木　吉秋
口座番号　普通預金 [redacted]

政務活動費支出報告書

○政務活動費支出申出欄

申出日	令4年12月8日	支出番号
会派名	秋水会	議員名	小野寺誠	

項目						支出予定年月日
	研究研修費		調査活動費		資料作成費	令2年 ～ 年
	資料購入費		広報費		広聴費	12月8日 月 日
	人件費		事務所費	○	事務費	

支出内容	按分率	支出予定金額（円）
インクカートリッジ	／	726
	／	
	／	
	合計	726

○政務活動費支出報告欄

代表者	報告者

支出年月日	令2年12月8日

支出内容（申出内容と変更がある場合のみ記入）	按分率	支出金額（円）
	／	726
	／	
	／	
	合計	726

領収書等添付欄

新製品が安い
ケーズデンキ

添付も可）

お買上げ明細

2020年12月 8日(火) 12時50分

<明細>
1 ●インクカートリッジ ・持帰
エプソン
4988617330948 KAM-BK 10%
1点 ¥726

1点/合計 ¥726
税率別内訳 / 課税対象額 10% ¥726
(内消費税額 ¥55)

[0545020-054883381-23100137711131]

領収証

2020年12月 8日(火) 12時50分

小野寺誠 様

金額 ¥726
(内消費税等 ¥66)

政務活動費支出報告書

○政務活動費支出申出欄

申出日	2021 年 5 月 7 日	支出番号
会派名	秋水会	議員名	小野寺 誠	

項目						支出予定年月日
	研究研修費		調査活動費		資料作成費	
	資料購入費		広報費		広聴費	2020 年 ～ 21 年
	人件費		事務所費	○	事務費	6 月 10 日 5 月 10 日

支出内容	按分率	支出予定金額（円）
携帯電話利用　年間	1 ／ 2	50,000
[redacted]	／	
	／	
	合計	50,000

○政務活動費支出報告欄

代表者	報告者

支出年月日	2021 年 5 月 10 日

支出内容（申出内容と変更がある場合のみ記入）		按分率	支出金額（円）
支払		／	
6月10日	4月　(3,980+1,742+税)×50%+110	／	3,257
7月10日	5月　(2,980+1,718+税)×50%+110	／	2,693
8月11日	6月　(2,980+1,718+税)×50%+110	／	2,693
9月10日	7月　(2,980+1,760+税)×50%+110	／	2,717
10月12日	8月　(3,980+1,724+税)×50%+110	／	3,247
11月10日	9月　(3,980+1,709+税)×50%+110	／	3,238
12月10日	10月　(3,980+1,823+税)×50%+110	／	3,301
1月12日	11月　(3,980+1,754+税)×50%+110	／	3,263
2月10日	12月　(2,980+1,748+税)×50%+110	／	2,710
3月10日	1月　(3,980+1,760+税)×50%+110	／	3,267
4月12日	2月　(3,980+1,768+税)×50%+110	／	3,271
5月10日	3月　(4,980+1,760+税)×50%+110	／	3,817
		／	
		／	
		／	
		合計	37,474

ご利用料金のご案内（ドコモご利用分）

NTTファイナンス

NTTファイナンス株式会社
〒108-0075 東京都港区港南１－２－７０

019－2741
秋田市河辺岩見字薹森留見瀬２４－６

小野寺　誠　様

02005220602018343 7

06073

発行年月日　２０２０年　５月１１日発行
発行会社　ＮＴＴファイナンス株式会社
料金センター
お問合せ先　０１２０－８００－０００（ドコモ
【郵便先】
〒９８３－０８５２　仙台市宮城野区榴岡４－２－３
仙台ＭＴビル
社用コード　T40051311001 06073 02731 00 N
02 000000 1 1　20050301N

日頃、ＮＴＴファイナンスをご利用いただきまして誠にありがとうございます。

（　1／　3ページ

お客様電話番号等 (BILLING NUMBER) お客様番号 (CUSTOMER NUMBER)	請求年月 (MONTH OF ISSUE)	ご利用金額 (TOTAL AMOUNT)	振替日 (TRANSFER DAY)
[redacted] 0210-5000-66792	2020年　5月ご請求分	13,470円 325/1	ご利用クレジット会社の規約に基づく振替日

【ＮＴＴファイナンスからのお知らせ】－－－－－－－－－－－－－－
＊＊＊　ＮＴＴグループ各社ご請求金額　＊＊＊
ＮＴＴドコモ分ご請求額　１３，４７０円
（合計）　１３，４７０円
詳細については、「ご請求内訳」をご覧ください。

【ＮＴＴドコモからのお知らせ】－－－－－－－－－－－－－－－－－－
＊＊＊　電話番号毎のご利用金額（税込）　＊＊＊
[redacted]　５，３９２円
８，０７８円

前月ご請求金額	11,152円(税込)
2年定期契約プラン（2020年　4月末現在）	電話番号毎のご請求内訳をご確認ください。

ポイントのお知らせ

dポイントがたまる・つかえる街のお店やネットサイトはどんどん拡大中です。普段よく利用されているあのお店やあのサイトでも、dポイントがたまる・つかえるかもしれません。ぜひ「dポイントクラブサイト」で最新情報をご確認ください。

お客様電話番号等 (BILLING NUMBER) お客様番号 (CUSTOMER NUMBER)	ご請求先氏名 (CUSTOMER NAME)
[redacted] 0210-5000-66792	小野寺　誠　様

ご利用クレジット会社 (CREDIT COMPANY)	カード会社会員番号 (MEMBER NUMBER OF THE CARD)
＊＊＊＊＊＊＊＊	＊＊＊＊＊＊＊＊

ＮＴＴファイナンス株式会社
〒108-0075
東京都港区港南１－２－７０

T40051311001 06073 02731 00 N

お客様電話番号等 BILLING NUMBER	[redacted]	請求年月 MONTH OF ISSUE	2020年 5月ご請求分

ご請求内訳 (お客様番号 0210-5000-66792)

内訳項目 金額(円) CHARGE BREAKDOWN BY CATEGORY (YEN)	内訳金額(円) AMOUNT (YEN)	請求内訳等詳細 DETAILS OF CHARGE BREAKDOWN (本内訳は、各リービス提供事業者が発行したものです。)		税区分 TAX
【合計請求額の請求内訳】		詳細は電話番号毎内訳をご覧ください。		
◇基本使用料等（計）				
6,960	6,960	基本使用料		合算
◇通話料・通信料（計）				
2,442	0	Xi通話料		合算
	42	Xi SMS着信料		合算
	2,400	音声オプション定額料		合算
◇その他ご利用料金等（計）				
2,844	2,740	付加機能使用料等		合算
	0	ドコモWi-Fi利用料		合算
	100	請求書発行手数料		合算
	4	ユニバーサルサービス料		合算
◇消費税等相当額（計）				
1,224	1,224	消費税等相当額（合計）	合算表示の料金合計×10%	
◇合計				
13,470	13,470	合計	(2回線請求分)	
<電話番号毎の請求内訳>				
◆[redacted]		ご利用期間（4／1～4／30）		
◇基本使用料等（計）				
2,980	2,980	ギガライト2：2年定期	ステップ2：1GB～3GB	合算
	(3,680)	(内訳) ギガライト2：2年定期		
	(-1,000)	(内訳) みんなドコモ割	3回線以上	
	(300)	(内訳) spモード利用料		
	0	(参考) 高速通信ご利用データ量は	2.0G	合算
◇通話料・通信料（計）				
700	0	Xi通話料（合計）		合算
	(520)	(内訳) ファミリー割引適用分		
	(-520)	(内訳) ファミリー割引料（ドコモ）	対象通話520円×100%	
	700	5分通話無料オプション定額料		合算
◇その他ご利用料金等（計）				
1,222	100	my daizユニバーサル利用料		合算
	380	スマ像コンテンツ利用料		合算
	400	クラウド容量オプション利用料（50GB）		合算
	-380	いちおしパック割引料		合算
	200	あんしんセキュリティ利用料		合算
	500	ケータイ補償サービス利用料（500）		合算
	400	あんしん遠隔サポート利用料		合算
	-380	あんしんパックモバイル割引		合算
	300	ドコモWi-Fi利用料（spモード）		合算
	-300	キャンペーン割引料（ドコモWi-Fi）		合算
	2	ユニバーサルサービス料／基本	1番号あたり2円のご請求となります。	合算
◇消費税等相当額（計）				
490	490	消費税等相当額（合計）	合算表示の料金合計×10%	
◇合計				
5,392	5,392	合計		

＊＊＊NTTドコモからのお知らせ＊＊＊

●各種お申込み・お手続き、ご契約内容の確認などは、インターネットからできます。
【スマートフォン】はdメニュー、【iモード】はiMenu、【PC】はドコモHPのマイドコモから「ドコモオンライン手続き」をご利用いただけます。
●弊社分請求額のうち、料金徴収代行分は、NTTファイナンスへ請求事務を委託しています。

＊＊＊ユニバーサルサービス料について＊＊＊

ユニバーサルサービス料は、ユニバーサルサービス（NTT東西の加入電話等）の提供を確保するために必要な費用の一部を通信事業者全体で携帯電話番号数に応じて負担するユニバーサルサービス制度の趣旨に基づき、ご負担をお願いしている料金です。

T40051311001 06073 02731 00 N

お客様電話番号等 BILLING NUMBER	[redacted]	請求年月 MONTH OF ISSUE	2020年 5月ご請求分

ご請求内訳 (お客様番号 0210-5000 66792)

内訳項目 金額(円) CHARGE BREAKDOWN BY CATEGORY (YEN)	内訳金額(円) AMOUNT (YEN)	請求内訳等詳細 DETAILS OF CHARGE BREAKDOWN (本内訳は、各サービス提供事業者が発行したものです。)	税区分 TAX
		<NTTドコモからのお知らせ>	
		○継続利用期間は、4月末で	17年10か月となりました。
		○2年定期契約プランご契約期間は4月末で	1年10か月となりました。
		○ポイントのお知らせ	
		4月ご利用分に対する獲得ポイントは	40です。
		(ポイント進呈の対象になるご利用金額は、	4,902円です。)
		※その他の獲得ポイントはWEBをご確認ください。	
		○ステージのお知らせ	
		4月末のステージは、	プラチナステージです。
		※その他のステージ情報はWEBをご確認ください。	
◆[redacted]		ご利用期間 (4/1~4/30)	
◇基本使用料等 (計)			
3,980	3,980	ギガライト2:2年定期	ステップ3:3GB~5GB 合算
	(4,680)	(内訳) ギガライト2:2年定期	
	(-1,000)	(内訳) みんなドコモ割	3回線以上
	(300)	(内訳) spモード利用料	
	0	(参考) 高速通信ご利用データ量は	3.7G 合算
◇通話料・通信料 (計)			
1,742	42	Xi・SMS通信料	4月ご利用分 合算
	1,700	かけ放題オプション定額料	合算
◇その他ご利用料金等 (計)			
1,622	300	留守番電話サービス利用料	合算
	100	my daiz/1コンシェル利用料	合算
	380	スマ得コンテンツ利用料	合算
	400	クラウド容量オプション利用料 (50GB)	合算
	-380	いらおしパック割引料	合算
	200	あんしんセキュリティ利用料	合算
	500	ケータイ補償サービス利用料 (500)	合算
	400	あんしん遠隔サポート利用料	合算
	380	あんしんパックモバイル割引	合算
	300	ドコモWi-Fi利用料 (spモード)	合算
	-300	キャンペーン割引料 (ドコモWi-Fi)	合算
	100	請求書発行手数料	5月請求分 合算
	2	ユニバーサルサービス料/基本	1番号あたり2円のご請求となります。 合算
(消費税等相当額 (計))			
734	734	消費税等相当額 (合計)	合算表示の料金合計×10%
◇合計			
8,078	8,078	合計(3980+1742+100)×50%+100=3257	
		<NTTドコモからのお知らせ>	
		○継続利用期間は、4月末で	16年3か月となりました。
		○2年定期契約プランご契約期間は4月末で	1年5か月となりました。
		○ポイントのお知らせ	
		4月ご利用分に対する獲得ポイントは、	70です。
		(ポイント進呈の対象になるご利用金額は、	7,344円です。)
		※その他の獲得ポイントはWEBをご確認ください。	
		○ステージのお知らせ	
		4月末のステージは、	プラチナステージです。
		※その他のステージ情報はWEBをご確認ください。	

T4005131100l 06074 02731 00

ご利用代金明細書　（お客様の個人情報保護のため、口座番号及び会員番号の一部をお示しておりません）

金融機関	秋田銀行	支　店	河辺支店
科　目	普通	口座No.	[redacted]
会員番号	[redacted]		

平素は格別のご愛顧を賜り厚くお礼申し上げます。通知ご利用いただきました「カード」ご利用明細とお支払日を下記の通りご案内申し上げます。
「お支払日」に「ご利用明細」と「口座振替」のご確認をお願い申し上げます。
尚、お支払口座へのご入金はお早めに、お願いいたします。

2 年 5 月 25 日発行

お支払日　2 年 6 月10 日　お支払金額　[redacted]

ご利用年月日	ご利用店名	ご利用金額	支払区分	currency	お支払金額	（お支払い総額）現地通貨額	通貨名	（内手数料）換算レート/換算日	換算日
[redacted]	（OnlyOneVISAゴールド）小野寺 試 様								
[redacted]									
#2 514	ドコモご利用料金	13470	1	1	13470	5月分			
[redacted]						4月利用分			
[redacted]					[redacted]				

本明細書作成までのご返済情報を反映した金額となります。

残高などはお支払予定明細をご覧ください

備考の#印はポイントの対象利用となります。　お支払金額合計　26168

#印のご利用明細合計　１４，２５０円をリボ払いに変更ＯＫ！　お申込みは　６月　７日まで　＜２４時間・年中無休＞

◆スマートダイヤル２４で　０１２０－８６３－７２４　サービスコード［５１］

（ご利用年月日について）　ご利用日＝初回ご案内文書にご利用データとしては当社の締切したものとなります。＜支払い区分＞1＝1回払い、2＝2回払いの支払回数、3～＝分割払いの支払回数、リボ＝リボ払い、ボ＝ボーナス一括払い　等　＜今回利用数＞今回ご利用分
「海外利用分の換算レートについて」　海外利用ご利用代金は、各国のVISAセンター/マスターカードセンターから米国の決済センターにデータが送信される時点で、Visa/マスターカードが指定するレートで、当方が海外利用にかかる事務処理費用として所定の手数料を加えたレートで日本円に換算されます。（海外キャッシングサービスは含まれません）ご利用になった日のレートではありませんので、ご了承ください。

裏面もご覧ください。

ご利用料金のご案内（ドコモご利用分）

〒019-2741
秋田市河辺岩見字登森留見瀬24-6

小野寺 誠 様

02006220602793899 1

06529

NTTファイナンス

NTTファイナンス株式会社
〒108-0075 東京都港区港南1-2-70

発行年月日 2020年 6月12日発行
発行会社 NTTファイナンス株式会社
料金センター
お問合せ先 0120-800-000/ドコモ
【郵便先】
〒983 仙台市宮城野区榴岡4-2-3
一0852 仙台MTビル
社用コード T40051311001 06529 02944 00 N
62 000000 1 1 20060301N

日頃、NTTファイナンスをご利用いただきまして誠にありがとうございます。

お客様電話番号等 (BILLING NUMBER) お客様番号 (CUSTOMER NUMBER)	請求年月 (MONTH OF ISSUE)	ご利用金額 (TOTAL AMOUNT)	振替日 (TRANSFER DAY)
[redacted] 0210-5000-66792	2020年 6月ご請求分	12,344円	ご利用クレジット会社の規約に基づく振替日

お知らせ

【NTTファイナンスからのお知らせ】

＊＊＊ NTTグループ各社ご請求金額 ＊＊＊

NTTドコモ分ご請求額 12,344円
(合計) 12,344円

詳細については、「ご請求内訳」をご覧ください。

【NTTドコモからのお知らせ】

＊＊＊ 電話番号毎のご利用金額（税込） ＊＊＊

[redacted] 5,392円
[redacted] 6,952円

[redacted]

＊＊＊ 2年定期契約プランのお知らせ ＊＊＊

6月末で2年定期契約プランのご契約期間が満了となります。継続契約を希望されない場合、翌々月末までにお申出をお願いいたします。

前月ご請求金額	13,470円(税込)
[redacted]	
2年定期契約プラン (2020年 5月末現在)	電話番号毎のご請求内訳をご確認ください。

ポイントのお知らせ

新型コロナウイルス感染症の流行で、dポイントをご利用しにくい環境であったことを踏まえ、2020年4月～5月に失効したdポイントを7月以降に再進呈いたします。進呈したdポイントは、機種変更や街のお店、ネットのお店など様々な利用方法があります。詳細はdポイントクラブサイトをご確認ください。

お客様電話番号等 (BILLING NUMBER) お客様番号 (CUSTOMER NUMBER)	ご請求先氏名 (CUSTOMER NAME)
[redacted] 0210-5000-66792	小野寺 誠 様

ご利用クレジット会社 (CREDIT COMPANY)	カード会社会員番号 (MEMBER NUMBER OF THE CARD)
＊＊＊＊＊＊＊＊	＊＊＊＊＊＊＊＊

NTTファイナンス株式会社
〒108-0075
東京都港区港南1-2-70

T40051311001 06529 02944 00 1

お客様電話番号等 BILLING NUMBER	[redacted]	請求年月 MONTH OF ISSUE	2020年 6月ご請求分

ご請求内訳 (お客様番号 0210-5000-66792)

内訳項目 金額(円) CHARGE BREAKDOWN BY CATEGORY(Yen)	内訳金額(円) AMOUNT (YEN)	請求内訳等詳細 (本内訳は、各サービス提供事業者が発行したものです。) DETAILS OF CHARGE BREAKDOWN		税区分 TAX
[合計請求額の請求内訳]			詳細は電話番号毎内訳をご覧ください。	
◇基本使用料等(計)				
5,960	5,960	基本使用料		合算
◇通話料・通信料(計)				
2,418	0	Xi通話料		合算
	18	Xi SMS通信料		合算
	2,400	音声オプション定額料		合算
◇その他ご利用料金等(計)				
2,844	2,740	付加機能使用料等		合算
	0	ドコモWi-Fi利用料		合算
	100	請求書発行手数料		合算
	4	ユニバーサルサービス料		合算
◇消費税等相当額(計)				
1,122	1,122	消費税等相当額(合計)	合算表示の料金合計×10%	
◇合計				
12,344	12,344	合計	(2回線請求分)	
<電話番号毎の請求内訳>				
◆[redacted]		ご利用期間(5／1～5／31)		
◇基本使用料等(計)				
2,980	2,980	ギガライト2：2年定期	ステップ2：1GB～3GB	合算
	(3,680)	(内訳) ギガライト2：2年定期		
	(-1,000)	(内訳) みんなドコモ割	3回線以上	
	(300)	(内訳) 5Gモード利用料		
	0	(参考) 高速通信ご利用データ量は	1.3G	合算
◇通話料・通信料(計)				
700	0	Xi通話料(合計)		合算
	(860)	(内訳) ファミリー割引適用分		
	(-860)	(内訳) ファミリー割引料(ドコモ)	対象通話860円×100%	
	700	5分通話無料オプション定額料		合算
◇その他ご利用料金等(計)				
1,222	100	[redacted]		合算
	380	スゴ得コンテンツ利用料		合算
	400	クラウド容量オプション利用料(50GB)		合算
	-380	いちおしパック割引料		合算
	200	あんしんセキュリティ利用料		合算
	500	ケータイ補償サービス利用料(500)		合算
	400	あんしん遠隔サポート利用料		合算
	-380	あんしんパックモバイル割引		合算
	300	ドコモWi-Fi利用料(5Gモード)		合算
	-300	キャンペーン割引料(ドコモWi-Fi)		合算
	2	ユニバーサルサービス料／基本	1番号あたり2円のご請求となります	合算
◇消費税等相当額(計)				
490	490	消費税等相当額(合計)	合算表示の料金合計×10%	
◇合計				
5,392	5,392	合計		

＊＊＊NTTドコモからのお知らせ＊＊＊

●各種お申込み・お手続き、ご契約内容の確認などは、インターネットからできます。
【スマートフォン】はdメニュー、【iモード】はiMenu、【PC】はドコモHPのマイドコモから「ドコモオンライン手続き」をご利用いただけます。
●弊社分請求額のうち、料金回収代行分は、NTTファインスへ請求事務を委託しています。

＊＊＊ユニバーサルサービス料について＊＊＊

ユニバーサルサービス料は、ユニバーサルサービス(NTT東西の加入電話等)の提供を確保するために必要な費用の一部を通信事業者全体で電話番号数に応じて負担するユニバーサルサービス制度の趣旨に基づき、ご負担をお願いしている料金です。

T40051311001 06529 02944 00 N

お客様電話番号等 BILLING NUMBER	[redacted]	請求年月 MONTH OF ISSUE	2020年 6月ご請求分

ご請求内訳 (お客様番号 0210-5000-66792)

内訳項目 金額(円) CHARGE BREAKDOWN BY CATEGORY(YEN)	内訳金額(円) AMOUNT (YEN)	請求内訳等詳細 DETAILS OF CHARGE BREAKDOWN (本内訳は、各リービス提供事業者が発行したものです。)	税区分 TAX
		<NTTドコモからのお知らせ>	
		○継続利用期間は、5月末で 17年11か月となりました。	
		○2年定期契約プランご契約期間は5月末で 1年11か月となりました。	
		契約継続を希望されない場合、翌々月末までに お申出をお願いいたします。	
		○ポイントのお知らせ	
		5月ご利用分に対する獲得ポイントは、 40です。	
		(ポイント進呈の対象になるご利用金額は、 4,902円です。)	
		※その他の獲得ポイントはWEBをご確認ください。	
		○ステージのお知らせ	
		5月末のステージは、 プラチナステージです。	
		※その他のステージ情報はWEBをご確認ください。	
[redacted]		ご利用期間(5/1~6/31)	
○基本使用料等(計)			
2,980	2,980	ギガライト2:2年定期 ステップ2:1GB~3GB	合算
	(3,680)	(内訳) ギガライト2:2年定期	
	(-1,000)	(内訳) みんなドコモ割 3回線以上	
	(300)	(内訳) spモード利用料	
	0	(参考) 高速通信ご利用データ量は 3.0G	合算
○通話料・通信料(計)			
1,718	18	XI・SMS通信料 6月ご利用分	合算
	1,700	かけ放題オプション定額料	合算
○その他ご利用料金等(計)			
1,622	300	留守番電話サービス利用料	合算
	100	my dalz/1コンシェル利用料	合算
	380	スゴ得コンテンツ利用料	合算
	400	クラウド容量オプション利用料(50GB)	合算
	-380	いちおしパック割引料	合算
	200	あんしんセキュリティ利用料	合算
	500	ケータイ補償サービス利用料(600)	合算
	400	あんしん遠隔サポート利用料	合算
	-380	あんしんパックモバイル割引	合算
	300	ドコモWi-Fi利用料(spモード)	合算
	-300	キャンペーン割引料(ドコモWi-Fi)	合算
	100	請求書発行手数料 6月請求分	合算
	2	ユニバーサルサービス料/基本 1番号あたり2円のご請求となります	合算
○消費税等相当額(計)			
632	632	消費税等相当額(合計) 合算表示の料金合計×10%	
○合計			
6,952	6,952	合計 (2980+1718+[illegible])×50%+110=2693	
		<NTTドコモからのお知らせ>	
		○継続利用期間は、5月末で 15年4か月となりました。	
		○2年定期契約プランご契約期間は5月末で 1年6か月となりました。	
		○ポイントのお知らせ	
		5月ご利用分に対する獲得ポイントは、 60です。	
		(ポイント進呈の対象になるご利用金額は、 6,320円です。)	
		※その他の獲得ポイントはWEBをご確認ください。	
		○ステージのお知らせ	
		5月末のステージは、 プラチナステージです。	
		※その他のステージ情報はWEBをご確認ください。	

T40051311001 06530 02944 00 1

ご利用代金明細書　(お客様の個人情報保護の為、口座番号及び会員番号の一部を表示しておりません)

金融機関	秋田銀行	支　店	河辺支店
科　目	普通	口座No.	[redacted]
会員番号	[redacted]		

平素は格別のご愛顧を賜り誠にありがとうございます。過日ご申込みいただきました「カードご利用明細」「お支払日」を下記の通りご案内申し上げます。
「お支払日」、「ご利用代金」と「口座振替」のご預金を誰いし上げます。
ご、お支払口座へのご入金はお早めにお願いいたします。

2 年 6 月 25 日発行

お支払日　2 年 7 月10 日　お支払金額　[redacted] 円

ご利用年月日	ご利用店名	ご利用金額	支払区分	今回回数	お支払金額	(お支払い総額) 現地通貨額	(お支払い総額) 換算率	(内手数料) 海外ショナ分/現地諸費用	(内手数料) 換算日
[redacted]	(OnlyOncVISAゴールド) 小野寺 誠 様								
w 2 614	ドコモご利用料金	12344	1	1	12344	6月分(5円約0%)			
	[redacted]				[redacted]	残高などはお支払予定明細欄をご覧ください			
	本明細書作成までのご返済情報を反映した金額となります。								

備考の◎印はポイントの対象利用となります。　お支払金額合計　17721

#印のご利用明細合計　１２，３４４円をリボ払いに変更ＯＫ！　お申込みは　7月　7日まで　<２４時間・年中無休>

▶スマートダイヤル２４で　０１２０－８６３－７２１　サービスコード「５１」

(ご利用明細のご案内)　<ご利用日>前回ご案内以降にご利用データもしくは伝票が到着したものとなります。<支払い区分>1＝1回払い、2＝2回払いの支払回数、3～＝分割払いの支払回数、リボ＝リボ払い、ボ＝ボーナス一括払い　等　<今回回数>今回が何回目のお支払いかを表示しております。
(海外利用分の換算レートのご案内)　海外利用のご利用分は、各国のVISAセンター/マスターカードセンターから当社の決済センターにデータが到着した時点で、Visa/マスターカードが適用するレートに、当方が海外利用にかかる事務処理費用として所定の率を加えたレートで円貨に換算されます。(海外ショッピングサービス以外)ご利用になった日のレートではありませんので、ご了承ください。

裏面もご覧ください。

ご利用料金のご案内（ドコモご利用分）

019-2741
秋田市河辺岩見字萱森留見滅２４－６

小野寺　誠　様

02007220602309753 1

06104

NTTファイナンス
NTTファイナンス株式会社
〒108-0075 東京都港区港南１－２－７０

発行年月日　２０２０年　７月１１日発行
発行会社　ＮＴＴファイナンス株式会社
料金センター
お問合せ先　０１２０－８００－０００／ドコモ
【送付先】
〒９８３－０８５２　仙台市宮城野区榴岡４－２－３
仙台ＭＴビル
利用コード　T40051311001 06104 02759 00 N
82 000000 1 1　20070301N

日頃、ＮＴＴファイナンスをご利用いただきまして誠にありがとうございます。

お客様電話番号等 (BILLING NUMBER) お客様番号 (CUSTOMER NUMBER)	請求年月 (MONTH OF ISSUE)	ご利用金額 (TOTAL AMOUNT)	振替日 (TRANSFER DAY)
[redacted] 0210-5000-66792	2020年 7月ご請求分	１２，３４４円 2693	ご利用クレジット会社の規約に基づく振替日

お知らせ

【ＮＴＴファイナンスからのお知らせ】－－－－－－－－－－－－－－－
＊＊＊　ＮＴＴグループ各社ご請求金額　＊＊＊
ＮＴＴドコモ分ご請求額　　１２，３４４円
（合計）　　１２，３４４円
詳細については、「ご請求内訳」をご覧ください。

【ＮＴＴドコモからのお知らせ】－－－－－－－－－－－－－－－－－－
＊＊＊　電話番号毎のご利用金額（税込）　＊＊＊
[redacted]　５，３９２円
[redacted]　６，９５２円

前月ご請求金額	12,344円(税込)
2年定期契約プラン (2020年 6月末現在)	電話番号毎のご請求内訳をご確認ください。

ポイントのお知らせ

新型コロナウイルス感染症の流行で、dポイントをご利用しにくい環境であったことを踏まえ、２０２０年4月～5月に失効したdポイントを7月中に再進呈いたします。進呈したdポイントは、機種変更や街のお店、ネットのお店など様々な利用方法があります。詳細はdポイントクラブサイトをご確認ください。

お客様電話番号等 (BILLING NUMBER) お客様番号 (CUSTOMER NUMBER)	ご請求先氏名 (CUSTOMER NAME)
[redacted] 0210-5000-66792	小野寺　誠　様

ご利用クレジット会社 (CREDIT COMPANY)	カード会社会員番号 (MEMBER NUMBER OF THE CARD)
＊＊＊＊＊＊＊＊	＊＊＊＊＊＊＊＊

ＮＴＴファイナンス株式会社
〒108-0075
東京都港区港南１－２－７０

T40051311001 06104 02759 00 1

お客様電話番号等 BILLING NUMBER	[redacted]	請求年月 MONTH OF ISSUE	2020年 7月ご請求分

ご請求内訳 (お客様番号 0210-5000-66792)

内訳項目 金額(円) CHARGE BREAKDOWN BY CATEGORY(YEN)	内訳金額(円) AMOUNT (YEN)	請求内訳等詳細 DETAILS OF CHARGE BREAKDOWN (本内訳は、各リービス提供事業者が発行したものです。)		税区分 TAX
【合計請求額の請求内訳】		詳細は電話番号毎内訳をご覧ください。		
◇基本使用料等(計)				
5,960	5,960	基本使用料		合算
◇通話料・通信料(計)				
2,418	0	Xi通話料		合算
	18	Xi SMS通信料		合算
	2,400	音声オプション定額料		合算
◇その他ご利用料金等(計)				
2,844	2,740	付加機能使用料等		合算
	0	ドコモWi-Fi利用料		合算
	100	請求書発行手数料		合算
	4	ユニバーサルサービス料		合算
◇消費税等相当額(計)				
1,122	1,122	消費税等相当額(合計)	合算表示の料金合計×10%	
◇合計				
12,344	12,344	合計	(2回線請求分)	
<電話番号毎の請求内訳>				
◆[redacted]		ご利用期間(6／1～6／30)		
◇基本使用料等(計)				
2,980	2,980	ギガライト2：2年定期	ステップ2：1GB～3GB	合算
	(3,680)	(内訳)ギガライト2：2年定期		
	(-1,000)	(内訳)みんなドコモ割	3回線以上	
	(300)	(内訳)spモード利用料		
	0	(参考)高速通信ご利用データ量は	1.3G	合算
◇通話料・通信料(計)				
700	0	Xi通話料(合計)		合算
	(120)	(内訳)ファミリー割引適用分		
	(-120)	(内訳)ファミリー割引料(ドコモ)	対象通話120円×100%	
	700	5分通話無料オプション定額料		合算
◇その他ご利用料金等(計)				
1,222	100	my daiz／1コンシェル利用料		合算
	380	スゴ得コンテンツ利用料		合算
	400	クラウド容量オプション利用料(50GB)		合算
	-380	いちおしパック割引料		合算
	200	あんしんセキュリティ利用料		合算
	500	ケータイ補償サービス利用料(500)		合算
	400	あんしん遠隔サポート利用料		合算
	-380	あんしんパックモバイル割引		合算
	300	ドコモWi-Fi利用料(spモード)		合算
	-300	キャンペーン割引料(ドコモWi-Fi)		合算
	2	ユニバーサルサービス料／基本	1番号あたり2回のご請求となります。	合算
◇消費税等相当額(計)				
490	490	消費税等相当額(合計)	合算表示の料金合計×10%	
◇合計				
5,392	5,392	合計		

＊＊＊NTTドコモからのお知らせ＊＊＊

●各種お申込み・お手続き、ご契約内容の確認などは、インターネットからできます。
【スマートフォン】はdメニュー、【iモード】はiMenu、【PC】はドコモHPのマイドコモから「ドコモオンライン手続き」をご利用いただけます。
●弊社分請求額のうち、料金回収代行分は、NTTファイナンスへ請求事務を委託しています。

＊＊＊ユニバーサルサービス料について＊＊＊

ユニバーサルサービス料は、ユニバーサルサービス(NTT加入電話等)の提供を確保するために必要な費用の一部を通信事業者全体で電話番号数に応じて負担するユニバーサルサービス制度の趣旨に基づき、ご負担をお願いしている料金です。

T4005131|001 06104 02759 00 N

お客様電話番号等 BILLING NUMBER	[redacted]	請求年月 MONTH OF ISSUI	2020年 7月ご請求分

ご請求内訳 (お客様番号 0210-5000-66792)

内訳項目 金額(円) CHARGE BREAKDOWN BY CATEGORY (YEN)	内訳金額(円) AMOUNT (YEN)	請求内訳等詳細 DETAILS OF CHARGE BREAKDOWN (本内訳は、各サービス提供事業者が発行したものです。)	税区分 TAX
		<NTTドコモからのお知らせ>	
		○継続利用期間は、6月末で	18年となりました。
		○2年定期契約プランご契約期間は6月末で	1年12か月となり満了となりました。
		○ポイントのお知らせ	
		6月ご利用分に対する獲得ポイントは、	40です。
		(ポイント進呈の対象になるご利用金額は、	1,902円です。)
		※その他の獲得ポイントはWEBをご確認ください。	
		○ステージのお知らせ	
		6月末のステージは、	プラチナステージです。
		※その他のステージ情報はWEBをご確認ください。	
◆[redacted]			
		ご利用期間 (6/1~6/30)	
○基本使用料等(計)			
2,980	2,980	ギガライト2:2年定期	ステップ2:1GB~3GB 合算
	(3,680)	(内訳) ギガライト2:2年定期	
	(-1,000)	(内訳) みんなドコモ割	3回線以上
	(300)	(内訳) spモード利用料	
	0	(参考) 高速通信ご利用データ量は	2.7G 合算
○通話料・通信料(計)			
1,718	18	Xi・SMS通信料	6月ご利用分 合算
	1,700	かけ放題オプション定額料	合算
○その他ご利用料金等(計)			
1,622	300	留守番電話サービス利用料	合算
	100	my daiz/iコンシェル利用料	合算
	380	スゴ得コンテンツ利用料	合算
	400	クラウド容量オプション利用料(50GB)	合算
	-380	いちおしパック割引料	合算
	200	あんしんセキュリティ利用料	合算
	500	ケータイ補償サービス利用料(600)	合算
	400	あんしん遠隔サポート利用料	合算
	-380	あんしんパックモバイル割引	合算
	300	ドコモWi-Fi利用料(spモード)	合算
	-300	キャンペーン割引料(ドコモWi-Fi)	合算
	110 ← 100	請求書発行手数料	7月請求分 合算
	2	ユニバーサルサービス料/基本	1番号あたり2円のご請求となります。 合算
○消費税等相当額(計)			
632	632	消費税等相当額(合計)	合算表示の料金合計×10%
○合計			
6,952	6,952	合計 (2980+1718+632)×40%+110=2693	
		<NTTドコモからのお知らせ>	
		○継続利用期間は、6月末で	15年5か月となりました。
		○2年定期契約プランご契約期間は6月末で	1年7か月となりました。
		○ポイントのお知らせ	
		6月ご利用分に対する獲得ポイントは、	60です。
		(ポイント進呈の対象になるご利用金額は、	6,320円です。)
		※その他の獲得ポイントはWEBをご確認ください。	
		○ステージのお知らせ	
		6月末のステージは、	プラチナステージです。
		※その他のステージ情報はWEBをご確認ください。	

T4005131100I 06105 02759 00 P

ご利用代金明細書　（お客様の個人情報保護の為、口座番号及び会員番号の一部を表示しておりません）

金融機関	秋田銀行	支　店	河辺支店
科　目	普通	□座No.	[redacted]
会員番号	[redacted]		

平素は格別のご愛顧を賜り、誠にありがとうございます。当ご利用代金をご指定口座より「お支払日」に下記の通り引き落とさせていただきますのでご確認のほどお願い申し上げます。
「お支払日」「ご利用明細」「口座残高」のご確認をお願い申し上げます。　2年 7月25日発行
尚、お支払口座への入金はお早めに、お願いいたします。

お支払日　2年 8月11日　お支払金額　[redacted]

ご利用年月日	ご利用店名	ご利用金額	支払区分	今回回数	お支払金額	(お支払い総額) 現地通貨額	(内手数料) 換算日
	(ORICO VISA一般)	小野寺 誠 様					
# [redacted]							
# [redacted]							
# 2 714	ドコモご利用料金	12344	1	1	12344	7月分（6月利用分）	

[redacted]　残高などはお支払予定明細欄をご覧ください

本明細書作成までのご返済情報を反映した金額となります。

備考の◎印はポイントの対象利用となります。　お支払金額合計　35327

＃印のご利用明細合計　３０，０２４円をリボ払いに変更ＯＫ！　お申込みは　８月　５日まで　<２４時間・年中無休>

◆スマートダイヤル２４で　０１２０－８６３－７２４　サービスコード「５１」

（ご利用明細のご説明）　<ご利用日>前回ご案内以降にご利用データをしく<当社>が承諾したものとなります。<支払い区分>1＝1回払い、2＝2回払いの支払回数、3＝一分割払いの支払金額、リボ＝リボ払い、ボ＝ボーナス一括払い　等　<今回返済>今回ご
月分のお支払い分を表示しております。
（海外利用分の換算レートのご説明）　海外加盟店ご利用代金は、各国のVISAセンター／マスターカードセンターから当社の決済センターにデータが送信され次第、VISA／マスターカードが設定するレートに、当カードが海外利用にかかる換算処理手数料として所定の
加算したレートで日本円に換算されます。（例外トランザクションサービスは上記の日数で換算されません。ご利用になった月のレートではありませんので、ご了承ください。

裏面もご覧ください。

ご利用料金のご案内（ドコモご利用分）

019-2741
秋田市河辺岩見字萱森留見額24-6

小野寺 誠 様

020082206025678974

05924

NTTファイナンス

NTTファイナンス株式会社
〒108-0075 東京都港区港南1-2-70

発行年月日 2020年 8月11日発行
発行会社 NTTファイナンス株式会社
料金センター
お問合せ先 0120-800-000／ドコモ
【返付先】
〒983 仙台市宮城野区榴岡4-2-3
-0852 仙台MTビル
社用コード T40051311001 05924 02664 00 N
62 00000 1 1 20080301N

日頃、NTTファイナンスをご利用いただきまして誠にありがとうございます。

お客様電話番号等 (BILLING NUMBER) お客様番号 (CUSTOMER NUMBER)	請求年月 (MONTH OF ISSUE)	ご利用金額 (TOTAL AMOUNT)	振替日 (TRANSFER DAY)
[redacted] 0210 5000 66792	2020年 8月ご請求分	12,390円 27/7	ご利用クレジット会社の規約に基づく振替日

お知らせ

【NTTファイナンスからのお知らせ】－－－－－－－－－－－－－－
＊＊＊ NTTグループ各社ご請求金額 ＊＊＊
NTTドコモ分ご請求額 12,390円
（合計） 12,390円
詳細については、「ご請求内訳」をご覧ください。

【NTTドコモからのお知らせ】－－－－－－－－－－－－－－－－
＊＊＊ 電話番号毎のご利用金額（税込） ＊＊＊
[redacted] 5,392円
6,998円

前月ご請求金額	12,344円(税込)
2年定期契約プラン（2020年 7月末現在）	電話番号毎のご請求内訳をご確認ください。

ポイントのお知らせ

dポイントがたまる・つかえる街のお店やネットサイトはどんどん拡大中です。普段よく利用されているあのお店やあのサイトでも、dポイントがたまる・つかえるかもしれません。ぜひ「dポイントクラブサイト」で最新情報をご確認ください。

お客様電話番号等 (BILLING NUMBER) お客様番号 (CUSTOMER NUMBER)	ご請求先氏名 (CUSTOMER NAME)
[redacted] 0210-5000-66792	小野寺 誠 様

ご利用クレジット会社 (CREDIT COMPANY)	カード会社会員番号 (MEMBER NUMBER OF THE CARD)
＊＊＊＊＊＊＊＊	＊＊＊＊＊＊＊＊

NTTファイナンス株式会社
〒108-0075
東京都港区港南1-2-70

T40051311001 05924 02664 00 N

お客様電話番号等 BILLING NUMBER	[redacted]	請求年月 MONTH OF ISSUE	2020年 8月ご請求分

ご請求内訳 (お客様番号 0210-5000-66792)

内訳項目 金額(円) CHARGE BREAKDOWN BY CATEGORY (YEN)	内訳金額(円) AMOUNT (YEN)	請求内訳等詳細 DETAILS OF CHARGE BREAKDOWN (本内訳は、各サービス提供事業者が発行したものです。)		税区分 TAX
【合計請求額の請求内訳】			詳細は電話番号毎内訳をご覧ください。	
◇基本使用料等 (計)				
5,960	5,960	基本使用料		合算
◇通話料・通信料 (計)				
2,460	60	Xi・SMS通信料		合算
	2,400	音声オプション定額料		合算
◇その他ご利用料金等 (計)				
2,844	2,740	付加機能使用料等		合算
	0	ドコモWi-Fi利用料		合算
	100	領収書発行手数料		合算
	4	ユニバーサルサービス料		合算
◇消費税等相当額 (計)				
1,126	1,126	消費税等相当額 (合計)	合算表示の料金合計×10%	
◇合計				
12,390	12,390	合計	(2回線請求分)	
<[redacted]号毎の請求内訳>				
◆[redacted]		ご利用期間 (7/1~7/31)		
◇基本使用料等 (計)				
2,980	2,980	ギガライト2:2年定期	ステップ2:1GB~3GB	合算
	(3,680)	(内訳) ギガライト2:2年定期		
	(-1,000)	(内訳) みんなドコモ割	3回線以上	
	(300)	(内訳) spモード利用料		
	0	(参考) 高速通信ご利用データ量は	1.6G	合算
◇通話料・通信料 (計)				
700	700	5分通話無料オプション定額料		合算
◇その他ご利用料金等 (計)				
1,222	100	my daizコンシェル利用料		合算
	380	スゴ得コンテンツ利用料		合算
	400	クラウド容量オプション利用料 (50GB)		合算
	-380	いちおしパック割引料		合算
	200	あんしんセキュリティ利用料		合算
	500	データ補償サービス利用料 (500)		合算
	400	あんしん遠隔サポート利用料		合算
	-380	あんしんパックモバイル割引		合算
	300	ドコモWi-Fi利用料 (spモード)		合算
	-300	キャンペーン割引料 (ドコモWi-Fi)		合算
	2	ユニバーサルサービス料/基本	(1番号あたり2円のご請求となります)	合算
◇消費税等相当額 (計)				
490	490	消費税等相当額 (合計)	合算表示の料金合計×10%	
◇合計				
5,392	5,392	合計		
		<NTTドコモからのお知らせ>		
		○継続利用期間は、7月末で	18年1か月となりました。	
		○2年定期契約プランご契約期間は7月末で	1か月となりました。	

＊＊＊NTTドコモからのお知らせ＊＊＊

●各種お申込み・お手続き、ご契約内容の確認などは、インターネットからできます。
【スマートフォン】はdメニュー、【iモード】はiMenu、【PC】はドコモHPのマイドコモから「ドコモオンライン手続き」をご利用いただけます。

●弊社分請求額のうち、料金回収代行分は、NTTファイナンスへ請求事務を委託しています。

＊＊＊ユニバーサルサービス料について＊＊＊

ユニバーサルサービス料は、ユニバーサルサービス (NTT東西の加入電話等) の提供を確保するために必要な費用の一部を電気通信事業者全体で電話番号数に応じて負担するユニバーサルサービス制度の趣旨に基づき、ご負担をお願いしている料金です。

T40051311001 05924 02664 00 N

お客様電話番号等 BILLING NUMBER	[redacted]	請求年月 MONTH OF ISSUE	2020年　8月ご請求分

ご請求内訳 （お客様番号　0210-5000-66792）

内訳項目　金額（円） CHARGE BREAKDOWN BY CATEGORY (YEN)	内訳金額（円） AMOUNT (YEN)	請求内訳等詳細 DETAILS OF CHARGE BREAKDOWN （本内訳は、各サービス提供事業者が発行したものです。）	税区分 TAX
		○ポイントのお知らせ	
		7月ご利用分に対する獲得ポイントは、　40です。	
		（ポイント進呈の対象になるご利用金額は、　4，902円です。）	
		※その他の獲得ポイントはWEBをご確認ください。	
		○ステージのお知らせ	
		7月末のステージは、　プラチナステージです。	
		※その他のステージ情報はWEBをご確認ください。	
[redacted]		ご利用期間（7／1～7／31）	
◇基本使用料等（計）			
2,980	2,980	ギガライト2：2年定期　ステップ2：1GB～3GB	合算
	（3,680）	（内訳）ギガライト2：2年定期	
	（-1,000）	（内訳）みんなドコモ割　3回線以上	
	（300）	（内訳）spモード利用料	
	0	（参考）高速通信ご利用データ量は　2．8G	合算
◇通話料・通信料（計）			
1,760	60	Xi・SMS通信料　7月ご利用分	合算
	1,700	かけ放題オプション定額料	合算
◇その他ご利用料金等（計）			
1,622	300	留守番電話サービス利用料	合算
	100	my daiz／Iコンシェル利用料	合算
	380	スゴ得コンテンツ利用料	合算
	400	クラウド容量オプション利用料（50GB）	合算
	-380	いちおしパック割引料	合算
	200	あんしんセキュリティ利用料	合算
	500	ケータイ補償サービス利用料（500）	合算
	400	あんしん返信サポート利用料	合算
	-380	あんしんパックモバイル割引	合算
	300	ドコモWi－Fi利用料（spモード）	合算
	-300	キャンペーン割引料（ドコモWi－Fi）	合算
	110 ← 100	請求書発行手数料　8月請求分	合算
	2	ユニバーサルサービス料／基本　1番号あたり2円のご請求となります	合算
◇消費税等相当額（計）			
636	636	消費税等相当額（合計）　合算表示の料金合計×10%	
◇合計			
6,998	6,998	合計 (2980+1760+税)×50%+110=2717	
		＜NTTドコモからのお知らせ＞	
		○継続利用期間は、7月末で　15年6か月となりました。	
		○2年定期契約プランご契約期間は7月末で　1年8か月となりました。	
		○ポイントのお知らせ	
		7月ご利用分に対する獲得ポイントは、　60です。	
		（ポイント進呈の対象になるご利用金額は、　6，362円です。）	
		※その他の獲得ポイントはWEBをご確認ください。	
		○ステージのお知らせ	
		7月末のステージは、　プラチナステージです。	
		※その他のステージ情報はWEBをご確認ください。	

T40051311001 05925 02664 00 N

ご利用代金明細書 (お客様の個人情報保護の為、口座番号及び会員番号の一部を表示しておりません)

金融機関	秋田銀行	支　店	河辺支店
科　目	普通	口座No.	[redacted]
会員番号	[redacted]		

平素は格別のご愛顧を賜り、誠にありがとうございます。頃日ご利用いただきました「カードご利用明細」と「お支払口」を下記の通りご案内申し上げます。
「お支払日」、「ご利用明細」と「口座残高」のご確認をお願い申し上げます。
尚、お支払いは一つのご入金まわりのに、お願いいたします。

2 年 8 月 25 日発行

お支払日	2 年 9 月10 日	お支払金額	[redacted]

ご利用年月日	ご利用店名	ご利用金額	支払区分	今回回数	お支払金額	(お支払い総額) 現地通貨額	通貨略称	(内手数料) 換算レート(円/現地通貨額)	換算日
[redacted]	(OnlyOneVISAゴールド) 小野寺 誠 様								
2 814	ドコモご利用料金	12390	1	1	12390	8月分(7月制閉分)			
	[redacted]				[redacted]	残高などはお支払予定明細欄をご覧ください			
	本明細書作成までのご返済情報を反映した金額となります。								

備考の◎印はポイントの対象利用となります。　お支払金額合計　17642

＃印のご利用明細合計　12,390円をリボ払いに変更OK！　お申込みは　9月　7日まで　＜24時間・年中無休＞

◆スマートダイヤル24で　0120－863－724　サービスコード「51」

【ご利用明細のご説明】　＜ご利用日＞前回ご案内以来にご利用データもしくは前回の確認したものとなります。＜支払い区分＞1＝1回払い、2＝2回払いの支払回数、3＝一分割払いの支払回数、リボーリボ払い、ボーボーナス一括払い　等　＜今回回数＞今回が何回目のお支払いかを表示しております。
【海外利用分の換算レートのご説明】　海外利用ご利用代金は、各国のVISAセンター／マスターカードセンターから学園の決済センターにデータが到着した時点で、Visa／マスターカードが指定するレートに、当方が海外利用にかかる事務処理経費として決定の費用を加えたレートで日本円に換算されます。【海外キャッシュサービスは今回の経費を含みません】ご利用になった日のレートではありませんので、ご了承ください。

裏面もご覧ください。

OPEN

ご利用料金のご案内（ドコモご利用分）

019-2741
秋田市河辺岩見字萱森留見瀬24-6

小野寺　誠　様

020092206025023882

05970

NTTファイナンス
NTTファイナンス株式会社
〒108-0075 東京都港区港南1-2-70

発行年月日　2020年　9月12日発行
発行会社　NTTファイナンス株式会社
料金センター
お問合せ先　0120-800-000／ドコモ
【還付先】
〒983-0852　仙台市宮城野区榴岡4-2-3
仙台MTビル
往用コード　T40051311001 05970 02694 00 N
62 000000 1 1　20090301N

日頃、NTTファイナンスをご利用いただきまして誠にありがとうございます。

お客様電話番号等 (BILLING NUMBER) お客様番号 (CUSTOMER NUMBER)	請求年月 (MONTH OF ISSUE)	ご利用金額 (TOTAL AMOUNT)	振替日 (TRANSFER DAY)
[redacted] 0210-5000-66792	2020年　9月ご請求分	13,450円 3247	ご利用クレジット会社の規約に基づく振替日

お知らせ

【NTTファイナンスからのお知らせ】
＊＊＊　NTTグループ各社ご請求金額　＊＊＊
NTTドコモ分ご請求額　13,450円
（合計）　13,450円
詳細については、「ご請求内訳」をご覧ください。

【NTTドコモからのお知らせ】
＊＊＊　電話番号毎のご利用金額（税込）　＊＊＊
[redacted]　5,392円
[redacted]　8,058円

前月ご請求金額	12,390円(税込)
2年定期契約プラン（2020年　8月末現在）	電話番号毎のご請求内訳をご確認ください。

ポイントのお知らせ

dポイントがたまる・つかえる街のお店やネットサイトはどんどん拡大中です。普段よく利用されているあのお店やあのサイトでも、dポイントがたまる・つかえるかもしれません。ぜひ「dポイントクラブサイト」で最新情報をご確認ください。

お客様電話番号等 (BILLING NUMBER) お客様番号 (CUSTOMER NUMBER)	ご請求先氏名 (CUSTOMER NAME)
[redacted] 0210-5000-66792	小野寺　誠　様

ご利用クレジット会社 (CREDIT COMPANY)	カード会社会員番号 (MEMBER NUMBER OF THE CARD)
＊＊＊＊＊＊＊＊	＊＊＊＊＊＊＊＊

NTTファイナンス株式会社
〒108-0075
東京都港区港南1-2-70

T40051311001 05970 02694 00 N

お客様電話番号等 BILLING NUMBER	[redacted]	請求年月 MONTH OF ISSUE	2020年 9月ご請求分

ご請求内訳 (お客様番号 0210-6000-66792)

内訳項目 金額(円) CHARGE BREAKDOWN BY CATEGORY(YEN)	内訳金額(円) AMOUNT (YEN)	請求内訳等詳細 DETAILS OF CHARGE BREAKDOWN (本内訳は、各サービス提供事業者が発行したものです。)		税区分 TAX
【合計請求額の請求内訳】		詳細は電話番号毎内訳をご覧ください。		
◇基本使用料等（計）				
6,960	6,960	基本使用料		合算
◇通話料・通信料（計）				
2,424	0	Xi通話料		合算
	24	Xi SMS通信料		合算
	2,400	音声オプション定額料		合算
◇その他ご利用料金等（計）				
2,844	2,740	付加機能使用料等		合算
	0	ドコモWi-Fi利用料		合算
	100	請求書発行手数料		合算
	4	ユニバーサルサービス料		合算
◇消費税等相当額（計）				
1,222	1,222	消費税等相当額（合計）	合算表示の料金合計×10%	
◇合計				
13,450	13,450	合計	(2回線請求分)	
＜電話番号毎の請求内訳＞				
◆[redacted]		ご利用期間（8／1～8／31）		
◇基本使用料等（計）				
2,980	2,980	ギガライト2：2年定期	ステップ2：1GB～3GB	合算
	(3,680)	(内訳) ギガライト2、2年定期		
	(-1,000)	(内訳) みんなドコモ割	3回線以上	
	(300)	(内訳) spモード利用料		
	0	(参考) 高速通信ご利用データ量は	1．2G	合算
◇通話料・通信料（計）				
700	0	Xi通話料（合計）		合算
	(220)	(内訳) ファミリー割引適用分		
	(-220)	(内訳) ファミリー割引料（ドコモ）	対象通話220円×100%	
	700	5分通話無料オプション定額料		合算
◇その他ご利用料金等（計）				
1,222	100	my daizコンシェル利用料		合算
	380	スゴ得コンテンツ利用料		合算
	400	クラウド容量オプション利用料（50GB）		合算
	-380	いちおしパック割引料		合算
	200	あんしんセキュリティ利用料		合算
	500	ケータイ補償サービス利用料（500）		合算
	400	あんしん遠隔サポート利用料		合算
	-380	あんしんパックモバイル割引		合算
	300	ドコモWi-Fi利用料（spモード）		合算
	-300	キャンペーン割引料（ドコモWi-Fi）		合算
	2	ユニバーサルサービス料／基本	1番号あたり2円のご請求となります	合算
◇消費税等相当額（計）				
490	490	消費税等相当額（合計）	合算表示の料金合計×10%	
◇合計				
5,392	5,392	合計		

＊＊＊NTTドコモからのお知らせ＊＊＊

●各種お申込み・お手続き、ご契約内容の確認などは、インターネットからできます。
【スマートフォン】はdメニュー、【iモード】はiMenu、【PC】はドコモHPのマイドコモから「ドコモオンライン手続き」をご利用いただけます。
●弊社分請求額のうち、料金回収代行分は、NTTファイナンスへ請求事務を委託しています。

＊＊＊ユニバーサルサービス料について＊＊＊

ユニバーサルサービス料は、ユニバーサルサービス（NTT東西の加入電話等）の提供を確保するために必要な費用の一部を全電気通信事業者全体で電話番号数に応じて負担するユニバーサルサービス制度の趣旨に基づき、ご負担をお願いしている料金です。

T40051311001 05970 02694 00 N

お客様電話番号等 BILLING NUMBER	[redacted]	請求年月 MONTH OF ISSUE	2020年 9月ご請求分

ご請求内訳 (お客様番号 0210-5000-66792)

内訳項目 金額(円) CHARGE BREAKDOWN BY CATEGORY(YEN)	内訳金額(円) AMOUNT (YEN)	請求内訳等詳細 DETAILS OF CHARGE BREAKDOWN (本内訳は、各サービス提供事業者が発行したものです。)		税区分 TAX
		<NTTドコモからのお知らせ>		
		○継続利用期間は、8月末で	18年2か月となりました。	
		○2年定期契約プランご契約期間は8月末で	2か月となりました。	
		○ポイントのお知らせ		
		8月ご利用分に対する獲得ポイントは、	40です。	
		(ポイント進呈の対象になるご利用金額は、	4,902円です。)	
		※その他の獲得ポイントはWEBをご参照ください。		
		○ステージのお知らせ		
		8月末のステージは、	プラチナステージです。	
		※その他のステージ情報はWEBをご確認ください。		
◆[redacted]		ご利用期間 (8/1~8/31)		
○基本使用料等 (計)				
3,980	3,980	ギガライト2:2年定期	ステップ3:3GB~5GB	合算
	(4,680)	(内訳) ギガライト2 2年定期		
	(-1,000)	(内訳) みんなドコモ割	3回線以上	
	(300)	(内訳) spモード利用料		
	0	(参考) 高速通信ご利用データ量は	4.1G	合算
○通話料・通信料 (計)				
1,724	24	XI・SMS通信料	8月ご利用分	合算
	1,700	かけ放題オプション定額料		合算
○その他ご利用料金等 (計)				
1,622	300	留守番電話サービス利用料		合算
	100	my daiz/iコンシェル利用料		合算
	380	スゴ得コンテンツ利用料		合算
	400	クラウド容量オプション利用料 (50GB)		合算
	-380	いちおしパック割引料		合算
	200	あんしんセキュリティ利用料		合算
	500	ケータイ補償サービス利用料 (500)		合算
	400	あんしん遠隔サポート利用料		合算
	-380	あんしんパックモバイル割引		合算
	300	ドコモWi-Fi利用料 (spモード)		合算
	-300	キャンペーン割引料 (ドコモWi-Fi)		合算
	110←(100)	請求書発行手数料	9月請求分	合算
	2	ユニバーサルサービス料/基本	1番号あたり2円のご請求となります。	合算
○消費税等相当額 (計)				
732	732	消費税等相当額 (合計)	合算表示の料金合計×10%	
○合計				
8,058	8,058	合計 (3980+1724+税)×50%+110=3247		
		<NTTドコモからのお知らせ>		
		○継続利用期間は、8月末で	15年7か月となりました。	
		○2年定期契約プランご契約期間は8月末で	1年9か月となりました。	
		○ポイントのお知らせ		
		8月ご利用分に対する獲得ポイントは、	70です。	
		(ポイント進呈の対象になるご利用金額は、	7,326円です。)	
		※その他の獲得ポイントはWEBをご確認ください。		
		○ステージのお知らせ		
		8月末のステージは、	プラチナステージです。	
		※その他のステージ情報はWEBをご確認ください。		

UC4952CODOTOCB

T4005131100l 05071 02694 00 N

ご利用代金明細書 (お客様の個人情報保護のため、口座番号及び会員番号の一部を表示しておりません)

金融機関	秋田銀行	支　店	河辺支店
科　目	普通	口座No.	[redacted]
会員番号	[redacted]		

平素は格別のご愛顧を賜り、誠にありがとうございます。毎月ご利用いただきありがとうございます。ご利用明細書と「お支払日」を下記の通りご案内申しあげます。
「お支払日」と「ご利用明細」と「口座残高」のご確認を重ねてお願い申しあげます。
尚、お支払口座へのご入金はお早めに、お願いいたします。

2 年 9 月 25 日発行

お支払日　2 年10 月12 日　お支払金額　[redacted]

ご利用年月日	ご利用店名	ご利用金額	支払区分	今回回数	お支払金額	(お支払い総額) 現地通貨額	通貨略称	(内手数料) 適用レート(TTS/電信売相場)	換算日
[redacted]	(OnlyOnceVISAゴールド) 小野寺 誠 様								
2 9 14	ドコモご利用料金	13450	1	1	13450	9月分(8月利用分)			
	[redacted]				[redacted]	残高などはお支払予定明細書をご覧ください。			
	本明細書作成までのご返済情報を反映した金額となります。								

備考の◎印はポイントの対象利用となります。　お支払金額合計　18636

#前のご利用明細合計　１３，４５０円をリボ払いに変更ＯＫ！　お申込みは１０月　７日まで　<２４時間・年中無休>

≫スマートダイヤル２４で　０１２０－８６３－７２４　サービスコード「５１」

(ご利用明細のご参照)　<ご利用日>前月ご請求日締にご利用データもしくは伝票が確認したものとなります。<支払い区分>1=1回払い、2=2回払いの支払回数、3～=ご指定いの支払回数、リボ=リボ払い、ボーナス=ボーナス一括払い　等　<今回回数>今回のご利用日のお支払いかを表示しております。

(海外利用分の換算レートのご説明)　海外加盟店ご利用の代金は、各国のVISAセンター/マスターカードセンターから米国の決済センターにデータが到着した時点で、Visa/マスターカードが換算するレートに、当方が海外手数料をかけた事務処理経費として所定の適用率を掛けたレートで日本円に換算されます。(海外キャッシュサービスなどお引き出しの時期を表わしません)ご利用となった日のレートではありませんので、ご了承ください。

裏面もご覧ください。

ご利用料金のご案内（ドコモご利用分）

019−2741
秋田市河辺岩見字賀森留見瀬24−6

小野寺　誠　様

020102206025398408

06058

NTTファイナンス

NTTファイナンス株式会社
〒108-0075 東京都港区港南1−2−70

発行年月日　2020年10月11日発行
発行会社　NTTファイナンス株式会社
料金センター
お問合せ先　0120−800−000／ドコモ
【送付先】
〒983−0852　仙台市宮城野区榴岡4−2−3
仙台MTビル
社用コード　T40051311001 06058 02746 00 N
82 000000 1 1　2010030IN

日頃、NTTファイナンスをご利用いただきまして誠にありがとうございます。

お客様電話番号等 (BILLING NUMBER) お客様番号 (CUSTOMER NUMBER)	請求年月 (MONTH OF ISSUE)	ご利用金額 (TOTAL AMOUNT)	振替日 (TRANSFER DAY)
[redacted] 0210−5000−66792	2020年10月ご請求分	13,437円	ご利用クレジット会社の規約に基づく振替日

お知らせ

【NTTファイナンスからのお知らせ】

＊＊＊　NTTグループ各社ご請求金額　＊＊＊

?　)Tドコモ分ご請求額	13,437円
(合計)	13,437円

詳細については、「ご請求内訳」をご覧ください。

【NTTドコモからのお知らせ】

＊＊＊　電話番号毎のご利用金額（税込）　＊＊＊

[redacted]	5,395円
[redacted]	8,042円

前月ご請求金額	13,450円(税込)
2年定期契約プラン (2020年 9月末現在)	電話番号毎のご請求内訳をご確認ください。

ポイントのお知らせ

dポイントがたまる・つかえる街のお店やネットサイトはどんどん拡大中です。普段よく利用されているあのお店やあのサイトでも、dポイントがたまる・つかえるかもしれません。ぜひ「dポイントクラブサイト」で最新情報をご確認ください。

お客様電話番号等 (BILLING NUMBER) お客様番号 (CUSTOMER NUMBER)	ご請求先氏名 (CUSTOMER NAME)
[redacted] 0210−5000−66792	小野寺　誠　様

ご利用クレジット会社 (CREDIT COMPANY)	カード会社会員番号 (MEMBER NUMBER OF THE CARD)
＊＊＊＊＊＊＊＊	＊＊＊＊＊＊＊＊

NTTファイナンス株式会社
〒108-0075
東京都港区港南1−2−70

T40051311001 06058 02746 00 N

お客様電話番号等 BILLING NUMBER	[redacted]	請求年月 MONTH OF ISSUE	2020年10月ご請求分

ご請求内訳 (お客様番号 0210-5000-66792)

内訳項目 金額(円) CHARGE BREAKDOWN BY CATEGORY (YEN)	内訳金額(円) AMOUNT (YEN)	請求内訳等詳細 DETAILS OF CHARGE BREAKDOWN (本内訳は、各サービス提供事業者が発行したものです。)		税区分 TAX
【合計請求額の請求内訳】			詳細は電話番号毎内訳をご覧ください。	
◇基本使用料等(計)				
6,960	6,960	基本使用料		合算
◇通話料・通信料(計)				
2,412	0	Xi通話料		合算
	12	Xi SMS通信料		合算
	2,400	音声オプション定額料		合算
◇その他ご利用料金等(計)				
2,844	2,740	付加機能使用料等		合算
	0	ドコモWi-Fi利用料		合算
	100	請求書発行手数料		合算
	4	ユニバーサルサービス料		合算
◇消費税等相当額(計)				
1,221	1,221	消費税等相当額(合計)	合算表示の料金合計×10%	
◇合計				
13,437	13,437	合計	(2回線請求分)	
<電話番号毎の請求内訳>				
[redacted]		ご利用期間(9/1~9/30)		
◇基本使用料等(計)				
2,980	2,980	ギガライト2:2年定期	ステップ2:1GB~3GB	合算
	(3,680)	(内訳)ギガライト2:2年定期		
	(-1,000)	(内訳)みんなドコモ割	3回線以上	
	(300)	(内訳)spモード利用料		
	0	(参考)高速通信ご利用データ量は	1.5G	合算
◇通話料・通信料(計)				
703	0	Xi通話料(合計)		合算
	(380)	(内訳)ファミリー割引適用分		
	(-380)	(内訳)ファミリー割引料(ドコモ)	対象通話380円×100%	
	3	Xi SMS通信料	9月ご利用分	合算
	700	5分通話無料オプション定額料		合算
◇その他ご利用料金等(計)				
1,222	100	my daiz/iコンシェル利用料		合算
	380	スロ得コンテンツ利用料		合算
	400	クラウド容量オプション利用料(50GB)		合算
	-380	いちおしパック割引料		合算
	200	あんしんセキュリティ利用料		合算
	500	データ復旧サービス利用料(500)		合算
	400	あんしん遠隔サポート利用料		合算
	-380	あんしんパックモバイル割引		合算
	300	ドコモWi-Fi利用料(spモード)		合算
	-300	キャンペーン割引料(ドコモWi-Fi)		合算
	2	ユニバーサルサービス料/基本	1番号あたり2円のご請求となります	合算
◇消費税等相当額(計)				
490	490	消費税等相当額(合計)	合算表示の料金合計×10%	
◇合計				

NTTドコモからのお知らせ

●各種お申込み・お手続き、ご契約内容の確認などは、インターネットからできます。
【スマートフォン】はdメニュー、【iモード】はiMenu、【PC】はドコモHPのマイドコモから「ドコモオンライン手続き」をご利用いただけます。
●弊社分請求額のうち、料金回収代行分は、NTTファイナンスへ請求事務を委託しています。

ユニバーサルサービス料について

ユニバーサルサービス料は、ユニバーサルサービス(NTT東西の加入電話等)の提供を確保するために必要な費用の一部を通信事業者全体で電話番号数に応じて負担するユニバーサルサービス制度の趣旨に基づき、ご負担をお願いしている料金です。

T400513110O1 06058 02746 00 N

お客様電話番号等 BILLING NUMBER	[redacted]	請求年月 MONTH OF ISSUE	2020年10月ご請求分

ご請求内訳 (お客様番号 0210-5000-66792)

内訳項目 金額(円) CHARGE BREAKDOWN BY CATEGORY (YEN)	内訳金額(円) AMOUNT (YEN)	請求内訳等詳細 DETAILS OF CHARGE BREAKDOWN (本内訳は、各サービス提供事業者が発行したものです。)	税区分 TAX
5,395	5,395	合計	
		<NTTドコモからのお知らせ>	
		○継続利用期間は、9月末で 18年3か月となりました。	
		○2年定期契約プランご契約期間は9月末で 3か月となりました。	
		○ポイントのお知らせ	
		9月ご利用分に対する獲得ポイントは、 40です。	
		(ポイント進呈の対象になるご利用金額は、 4,905円です。)	
		※その他の獲得ポイントはWEBをご確認ください。	
		○ステージのお知らせ	
		9月末のステージは、 プラチナステージです。	
		※その他のステージ情報はWEBをご確認ください。	
◆[redacted]		ご利用期間 (9/1~9/30)	
◇基本使用料等 (計)			
3,980	3,980	ギガライト2:2年定期 ステップ3:3GB~5GB	合算
	(4,680)	(内訳) ギガライト2:2年定期	
	(-1,000)	(内訳) みんなドコモ割 3回線以上	
	(300)	(内訳) spモード利用料	
	0	(参考) 高速通信ご利用データ量は 3.6G	合算
◇通話料・通信料 (計)			
1,709	9	XI SMS通信料 9月ご利用分	合算
	1,700	かけ放題オプション定額料	合算
◇その他ご利用料金等 (計)			
1,622	300	留守番電話サービス利用料	合算
	100	my daiz/iコンシェル利用料	合算
	380	スゴ得コンテンツ利用料	合算
	400	クラウド容量オプション利用料 (50GB)	合算
	-380	いちおしパック割引料	合算
	200	あんしんセキュリティ利用料	合算
	500	ケータイ補償サービス利用料 (500)	合算
	400	あんしん遠隔サポート利用料	合算
	-380	あんしんパックモバイル割引	合算
	300	ドコモWI-FI利用料 (spモード)	合算
	-300	キャンペーン割引料 (ドコモWI-FI)	合算
	110 100	請求書発行手数料 10月請求分	合算
	2	ユニバーサルサービス料/基本 1番号あたり2円のご請求となります	合算
◇消費税等相当額 (計)			
731	731	消費税等相当額 (合計) 合算表示の料金合計×10%	
◇合計			
8,042	8,042	合計 (3980+1709+税)×60%+110=3238	
		<NTTドコモからのお知らせ>	
		○継続利用期間は、9月末で 15年8か月となりました。	
		○2年定期契約プランご契約期間は9月末で 1年10か月となりました。	
		○ポイントのお知らせ	
		9月ご利用分に対する獲得ポイントは、 70です。	
		(ポイント進呈の対象になるご利用金額は、 7,311円です。)	
		※その他の獲得ポイントはWEBをご確認ください。	
		○ステージのお知らせ	
		9月末のステージは、 プラチナステージです。	
		※その他のステージ情報はWEBをご確認ください。	

T40051311001 06059 02746 00 M

ご利用代金明細書　（お客様の個人情報保護のため、口座番号及び会員番号の一部を表示しておりません）

金融機関	秋田銀行	支　店	河辺支店
科　目	普通	口座No.	[redacted]
会員番号	[redacted]		

平素は格別のご愛顧を賜り誠にありがとうございます。当社ご利用代金明細書「カードご利用明細」と「お支払口座」を下記の通りご案内申し上げます。
「お支払日」「ご利用明細」と「金額等」のご確認をお願い申し上げます。
尚、お支払口座へのご入金はお早めにお願いいたします。

2 年 10 月 25 日発行

お支払日　2 年 11 月 10 日　お支払金額　[redacted]

ご利用年月日	ご利用店名	ご利用金額	支払区分	今回回数	お支払金額	（お支払い総額）現地通貨額	換算等	（内手数料）換算レート円/現地通貨	換算日
[redacted]	（OnlyOneVISAゴールド）小野寺　誠　様								
# [redacted]									
#									
# 21014	ドコモご利用料金	13437	1	1	13437	10月分ページ目参照			
[redacted]					[redacted]				

本明細書作成までのご返済情報を反映した金額となります。

残高などはお支払予定明細欄をご覧ください

備考の●印はポイントの対象利用となります。　お支払金額合計　28323

#印のご利用明細合計　２３，２７１円をリボ払いに変更ＯＫ！　お申込みは１１月　５日まで　＜２４時間・年中無休＞
スマートダイヤル２４で　０１２０－８６３－７２４　サービスコード「５１」

（ご利用明細のご説明）　＜ご利用日＞お店にご利用された日付データもしくは伝票が作成されたものとなります。＜支払い区分＞1＝1回払い、2＝2回払いの支払回数、3＝一分割払いの先払回数、リボ＝リボ払い、ボ＝ボーナス一括払い　等　＜今回回数＞今回何回目のお支払いかが表示されております。
（海外利用分の換算レートのご説明）　海外加盟店ご利用代金は、各国のVISAセンター／マスターカードセンターから米国の決済センターにデータが到着した時点で、Visa／マスターカードが設定するレートに、当方が海外利用にかかる事務処理経費として所定の手数料を加えたレートで日本円に換算されます。（海外キャッシュサービスにお預け頂いた分は含まれません）ご利用になった月のレートではありませんので、ご了承ください。

裏面もご覧ください。

Open→

ご利用料金のご案内（ドコモご利用分）

019-2741
秋田市河辺岩見字登森留見瀬２４－６

小野寺　誠　様

02011220602621964

05872

NTTファイナンス

NTTファイナンス株式会社
〒108-0075 東京都港区港南１－２－７０

発行年月日　2020年11月1日発行
発行会社　NTTファイナンス株式会社
料金センター
お問合せ先　0120-800-000／ドコモ
【郵便先】
〒983-　仙台市宮城野区榴岡４－２－３
-0852　仙台MTビル
処理コード　T40051311001 05872 02670 00 N
62 000000 1 1　20110301N

日頃、ＮＴＴファイナンスをご利用いただきまして誠にありがとうございます。

お客様電話番号等 (BILLING NUMBER) お客様番号 (CUSTOMER NUMBER)	請求年月 (MONTH OF ISSUE)	ご利用金額 (TOTAL AMOUNT)	振替日 (TRANSFER DAY)
[redacted] 0210-5000-66792	2020年11月ご請求分	13,559円	ご利用クレジット会社の規約に基づく振替日

お知らせ

【ＮＴＴファイナンスからのお知らせ】
＊＊＊　ＮＴＴグループ各社ご請求金額　＊＊＊
（　）Ｔドコモ分ご請求額　13,559円
（合計）　13,559円
詳細については、「ご請求内訳」をご覧ください。

【ＮＴＴドコモからのお知らせ】
＊＊＊　電話番号毎のご利用金額（税込）　＊＊＊
[redacted]　5,392円
[redacted]　8,167円

[redacted]
＊＊＊　２年定期契約プランのお知らせ　＊＊＊
１１月末で２年定期契約プランのご契約期間が満了となります。
継続契約を希望されない場合、翌々月末までにお申出をお願いいたします。

前月ご請求金額	13,437円(税込)
[redacted]	
2年定期契約プラン（2020年10月末現在）	電話番号毎のご請求内訳をご確認ください。

ポイントのお知らせ

ｄポイントがたまる・つかえる街のお店やネットサイトはどんどん拡大中です。普段よく利用されているあのお店やあのサイトでも、ｄポイントがたまる・つかえるかもしれません。ぜひ「ｄポイントクラブサイト」で最新情報をご確認ください。

お客様電話番号等 (BILLING NUMBER) お客様番号 (CUSTOMER NUMBER)	ご請求先氏名 (CUSTOMER NAME)
[redacted] 0210-5000-66792	小野寺　誠　様

ご利用クレジット会社 (CREDIT COMPANY)	カード会社会員番号 (MEMBER NUMBER OF THE CARD)
＊＊＊＊＊＊＊＊＊	＊＊＊＊＊＊＊＊

ＮＴＴファイナンス株式会社
〒108-0075
東京都港区港南１－２－７０

お客様電話番号等 BILLING NUMBER	[redacted]	請求年月 MONTH OF ISSUE	2020年11月ご請求分

ご請求内訳 (お客様番号 0210-5000-66792)

内訳項目 金額(円) CHARGE BREAKDOWN BY CATEGORY (YEN)	内訳金額(円) AMOUNT (YEN)	請求内訳等詳細 DETAILS OF CHARGE BREAKDOWN (本内訳は、各サービス提供事業者が発行したものです。)	税区分 TAX
【合計請求額の請求内訳】		詳細は電話番号毎内訳をご覧ください。	
◇基本使用料等(計)			
6,960	6,960	基本使用料	合算
◇通話料・通信料(計)			
2,523	0	Xi通話料	合算
	33	Xi SMS通信料	合算
	90	他社接続サービス通信料	合算
	2,400	音声オプション定額料	合算
◇その他ご利用料金等(計)			
2,844	2,740	付加機能使用料等	合算
	0	ドコモWi-Fi利用料	合算
	100	請求書発行手数料	合算
	4	ユニバーサルサービス料	合算
◇消費税等相当額(計)			
1,232	1,232	消費税等相当額(合計) 合算表示の料金合計×10%	
◇一括			
13,559	13,559	合計 (2回線請求分)	
<電話番号毎の請求内訳>			
◆[redacted]		ご利用期間(10/1~10/31)	
◇基本使用料等(計)			
2,980	2,980	ギガライト2:2年定期 ステップ2 1GB~3GB	合算
	(3,680)	(内訳) ギガライト2:2年定期	
	(-1,000)	(内訳) みんなドコモ割 3回線以上	
	(300)	(内訳) spモード利用料	
	0	(参考) 高速通信ご利用データ量は 2.5G	合算
◇通話料・通信料(計)			
700	0	Xi通話料(合計)	合算
	(540)	(内訳) ファミリー割引適用分	
	(-540)	(内訳) ファミリー割引料(ドコモ) 対象通話540円×100%	
	700	6分通話無料オプション定額料	合算
◇その他ご利用料金等(計)			
1,222	100	my daiz/iコンシェル利用料	合算
	380	スポ得コンテンツ利用料	合算
	400	クラウド容量オプション利用料(50GB)	合算
	-380	いちおしパック割引料	合算
	200	あんしんセキュリティ利用料	合算
	500	ケータイ補償サービス利用料(500)	合算
	400	あんしん遠隔サポート利用料	合算
	-380	あんしんパックモバイル割引	合算
	300	ドコモWi-Fi利用料(spモード)	合算
	-300	キャンペーン割引料(ドコモWi-Fi)	合算
	2	ユニバーサルサービス料/基本 1番号あたり2円のご請求となります	合算
◇消費税等相当額(計)			
490	490	消費税等相当額(合計) 合算表示の料金合計×10%	
◇合計			

＊＊＊NTTドコモからのお知らせ＊＊＊

▶各種お申込み・お手続き、ご契約内容の確認などは、インターネットからできます。
【スマートフォン】はdメニュー、【iモード】はiMenu、【PC】はドコモHPのマイドコモから「ドコモオンライン手続き」をご利用いただけます。
▶弊社分請求額のうち、料金回収代行分は、NTTファイナンスへ請求事務を委託しています。

＊＊＊ユニバーサルサービス料について＊＊＊

ユニバーサルサービス料は、ユニバーサルサービス(NTT東西の加入電話等)の提供を確保するために必要な費用の一部を電気通信事業者全体で電話番号数に応じて負担するユニバーサルサービス制度の趣旨に基づき、ご負担をお願いしている料金です。

T4005131100l 05872 02670 00 N

お客様電話番号等 BILLING NUMBER	[redacted]	請求年月 MONTH OF ISSUE	2020年11月ご請求分

ご請求内訳 (お客様番号 0210-5000-66792)

内訳項目 金額(円) CHARGE BREAKDOWN BY CATEGORY (YEN)	内訳金額(円) AMOUNT (YEN)	請求内訳等詳細 DETAILS OF CHARGE BREAKDOWN (本内訳は、各サービス提供事業者が発行したものです。)		税区分 TAX
5,392	5,392	合計		
		<NTTドコモからのお知らせ>		
		○継続利用期間は、10月末で	18年4か月となりました。	
		○2年定期契約プランご契約期間は10月末で	4か月となりました。	
		○ポイントのお知らせ		
		10月ご利用分に対する獲得ポイントは、	40です。	
		(ポイント進呈の対象になるご利用金額は、	4,902円です。)	
		※その他の獲得ポイントはWEBをご確認ください。		
		○ステージのお知らせ		
		10月末のステージは、	プラチナステージです。	
		※その他のステージ情報はWEBをご確認ください。		
◆[redacted]		ご利用期間(10/1~10/31)		
◇基本使用料等(計)				
3,980	3,980	ギガライト2:2年定期	ステップ3:3GB~5GB	合算
	(4,680)	(内訳) ギガライト2:2年定期		
	(-1,000)	(内訳) みんなドコモ割	3回線以上	
	(300)	(内訳) spモード利用料		
	0	(参考) 高速通信ご利用データ量は	4.90	合算
◇通話料・通信料(計)				
1,823	33	Xi・SMS通信料	10月ご利用分	合算
	90	他社接続サービス通信料[Xi]	10月ご利用分	合算
			ナビダイヤル等	
	1,700	かけ放題オプション定額料		合算
◇その他ご利用料金等(計)				
1,622	300	留守番電話サービス利用料		合算
	100	my dalz/iコンシェル利用料		合算
	380	スゴ得コンテンツ利用料		合算
	400	クラウド容量オプション利用料(50GB)		合算
	-380	いちおしパック割引料		合算
	200	あんしんセキュリティ利用料		合算
	500	ケータイ補償サービス利用料(500)		合算
	400	あんしん遠隔サポート利用料		合算
	-380	あんしんパックモバイル割引		合算
	300	ドコモWi-Fi利用料(spモード)		合算
	-300	キャンペーン割引料(ドコモWi-Fi)		合算
	110 ← 100	請求書発行手数料	11月請求分	合算
	2	ユニバーサルサービス料/基本	1番号あたり2円のご請求となります	合算
◇消費税等相当額(計)				
742	742	消費税等相当額(合計)	合算表示の料金合計×10%	
◇合計				
8,167	8,167	合計(3980+1823+税)×50%+110=3301		
		<NTTドコモからのお知らせ>		
		○継続利用期間は、10月末で	15年9か月となりました。	
		○2年定期契約プランご契約期間は10月末で	1年11か月となりました。	
		契約継続を希望されない場合、翌々月末までに	お申出をお願いいたします。	
		○ポイントのお知らせ		
		10月ご利用分に対する獲得ポイントは、	70です。	
		(ポイント進呈の対象になるご利用金額は、	7,335円です。)	
		※その他の獲得ポイントはWEBをご確認ください。		
		○ステージのお知らせ		
		10月末のステージは、	プラチナステージです。	
		※その他のステージ情報はWEBをご確認ください。		

T40051311001 05873 02670 00

ご利用代金明細書（お客様の個人情報保護の為、口座番号及び会員番号の一部を表示しておりません）

金融機関	秋田銀行	支　店	河辺支店
科　目	普通	口座No.	[redacted]
会員番号	[redacted]		

[illegible]

2 年 11 月 25 日発行

お支払日	2 年12 月10 日	お支払金額	[redacted]

ご利用年月日	ご利用店名	ご利用金額	支払区分	分割回数	お支払金額	（お支払い総額）現地通貨額	通貨略称	（内手数料）金額レート(円/現地通貨額)	換算日
[redacted]	（OnlyOneVISAゴールド）	小野寺	誠	様					
[redacted]									
# 21114	ドコモご利用料金	13559	1	1	13559	11月分 ←10円(税)(円)			
	[redacted]				[redacted]	残高などはお支払予定明細欄をご覧ください			
	本明細書作成までのご返済情報を反映した金額となります。								
備考の◎印はポイントの対象利用となります。		お支払金額合計			26137				

＊印のご利用明細合計　２５，５４９円をリボ払いに変更ＯＫ！　お申込みは１２月　７日まで　＜２４時間・年中無休＞

スマートダイヤル２４で　０１２０－８６３－７２４　サービスコード［５１］

[illegible]

裏面もご覧ください。

ご利用料金のご案内（ドコモご利用分）

〒019-2741
秋田市河辺岩見字宮森留見瀬24-6

小野寺 誠 様

02012220603004461 6

05770

NTTファイナンス

NTTファイナンス株式会社
〒108-0075 東京都港区港南1-2-70

発行年月日 2020年12月12日発行
発行会社 NTTファイナンス株式会社
料金センター
お問合せ先 0120-800-000／ドコモ
【郵送先】
〒983-0852 仙台市宮城野区榴岡4-2-3 仙台MTビル
社用コード T40051311001 05770 02593 00 N
02 000000 11 20120301N

日頃 NTTファイナンスをご利用いただきまして誠にありがとうございます。

お客様電話番号等 (BILLING NUMBER) お客様番号 (CUSTOMER NUMBER)	請求年月 (MONTH OF ISSUE)	ご利用金額 (TOTAL AMOUNT)	振替日 (TRANSFER DAY)
[redacted] 0210-5000-66792	2020年12月ご請求分	13,483円	ご利用クレジット会社の規約に基づく振替日

お知らせ

【NTTファイナンスからのお知らせ】

＊＊＊ NTTグループ各社ご請求金額 ＊＊＊

NTTドコモ分ご請求額	13,483円
小計	13,483円

詳細については、「ご請求内訳」をご覧ください。

【NTTドコモからのお知らせ】

＊＊＊ 電話番号毎のご利用金額（税込） ＊＊＊

[redacted]	5,392円
[redacted]	8,091円

[redacted]

＊＊＊ ドコモからのお知らせ ＊＊＊

ユニバーサルサービス制度の番号単価の改定に伴い、２０２１年１月ご利用分からユニバーサルサービス料を１電話番号当たり月額２円（税抜）から３円（税抜）に改定いたします。詳しくはドコモのホームページにてご確認ください。引き続きお客様のご理解とご協力を賜りますようお願い申し上げます。

前月ご請求金額	13,559円(税込)
2年定期契約プラン (2020年11月末現在)	電話番号毎のご請求内訳をご確認ください。

ポイントのお知らせ

dポイントがたまる・つかえる街のお店やネットサイトはどんどん拡大中です。普段よく利用されているあのお店やあのサイトでも、dポイントがたまる・つかえるかもしれません。ぜひ「dポイントクラブサイト」で最新情報をご確認ください。

お客様電話番号等 (BILLING NUMBER) お客様番号 (CUSTOMER NUMBER)	ご請求先氏名 (CUSTOMER NAME)
[redacted] 0210-5000-66702	小野寺 誠 様

ご利用クレジット会社 (CREDIT COMPANY)	カード会社会員番号 (MEMBER NUMBER OF THE CARD)
＊＊＊＊＊＊＊＊	＊＊＊＊＊＊＊＊

NTTファイナンス株式会社
〒108-0075
東京都港区港南1-2-70

T40051311001 05770 02593 00 N

お客様電話番号等 BILLING NUMBER	[redacted]	請求年月 MONTH OF ISSUE	2020年12月ご請求分

ご請求内訳 (お客様番号 0210 5000 66792)

内訳項目 金額(円) CHARGE BREAKDOWN BY CATEGORY (YEN)	内訳金額(円) AMOUNT (YEN)	請求内訳等詳細 DETAILS OF CHARGE BREAKDOWN (本内訳は、各サービス提供事業者が発行したものです。)		税区分 TAX
【合計請求額の請求内訳】		詳細は電話番号毎内訳をご覧ください。		
◇基本使用料等 (計)				
6,960	6,960	基本使用料		合算
◇通話料・通信料 (計)				
2,454	0	Xi通話料		合算
	54	Xi SMS通信料		合算
	2,400	音声オプション定額料		合算
◇その他ご利用料金等 (計)				
2,844	2,740	付加機能使用料等		合算
	0	ドコモWi-Fi利用料		合算
	100	請求書発行手数料		合算
	4	ユニバーサルサービス料		合算
◇消費税等相当額 (計)				
1,225	1,225	消費税等相当額(合計)	合算表示の料金合計×10%	
◇合計				
13,483	13,483	合計	(2回線請求分)	
<電話番号毎の請求内訳>				
◆[redacted]		ご利用期間 (11/1~11/30)		
◇基本使用料等 (計)				
2,980	2,980	ギガライト2:2年定期	ステップ2:1GB~3GB	合算
	(3,680)	(内訳) ギガライト2 2年定期		
	(-1,000)	(内訳) みんなドコモ割	3回線以上	
	(300)	(内訳) spモード利用料		
	0	(参考) 高速通信ご利用データ量は	1.7G	合算
◇通話料・通信料 (計)				
700	0	Xi通話料(合計)		合算
	(220)	(内訳) ファミリー割引適用分		
	(-220)	(内訳) ファミリー割引料(ドコモ)	対象通話220円×100%	
	700	5分通話無料オプション定額料		合算
◇その他ご利用料金等 (計)				
1,222	100	my daiz/ココンシェル利用料		合算
	380	スゴ得コンテンツ利用料		合算
	400	クラウド容量オプション利用料(50GB)		合算
	-380	いちおしパック割引料		合算
	200	あんしんセキュリティ利用料		合算
	500	ケータイ補償サービス利用料(500)		合算
	400	あんしん遠隔サポート利用料		合算
	-380	あんしんパックモバイル割引		合算
	300	ドコモWi-Fi利用料(spモード)		合算
	-300	キャンペーン割引料(ドコモWi-Fi)		合算
	2	ユニバーサルサービス料/基本	1番号あたり2円のご請求となります	合算
◇消費税等相当額 (計)				
490	490	消費税等相当額(合計)	合算表示の料金合計×10%	
◇合計				
5,392	5,392	合計		

＊＊＊NTTドコモからのお知らせ＊＊＊

●各種お申込み・お手続き、ご契約内容の確認などは、インターネットからできます。
【スマートフォン】はdメニュー、【iモード】はiMenu、【PC】はドコモHPのマイドコモから「ドコモオンライン手続き」をご利用いただけます。

●弊社分請求額のうち、料金回収代行分は、NTTファイナンスへ請求事務を委託しています。

＊＊＊ユニバーサルサービス料について＊＊＊

ユニバーサルサービス料は、ユニバーサルサービス(NTT東西の加入電話等)の提供を確保するために必要な費用の一部を固定電気通信事業者で電話番号数に応じて負担するユニバーサルサービス制度の趣旨に基づき、ご負担をお願いしている料金です。

T4005131I001 05770 02593 00 N

お客様電話番号等 BILLING NUMBER	[redacted]	請求年月 MONTH OF ISSUE	2020年12月ご請求分

ご請求内訳 (お客様番号 0210-5000-66792)

内訳項目 金額(円) CHARGE BREAKDOWN BY CATEGORY (YEN)	内訳金額(円) AMOUNT (YEN)	請求内訳等詳細 DETAILS OF CHARGE BREAKDOWN (本内訳は、各サービス提供事業者が発行したものです。)		税区分 TAX
		<NTTドコモからのお知らせ>		
		○継続利用期間は、11月末で	18年5か月となりました。	
		○2年定期契約プランご契約期間は11月末で	5か月となりました。	
		○ポイントのお知らせ		
		11月ご利用分に対する獲得ポイントは、	40です。	
		(ポイント進呈の対象になるご利用金額は、	4,902円です。)	
		※その他の獲得ポイントはWEBをご確認ください。		
		○ステージのお知らせ		
		11月末のステージは、	プラチナステージです。	
		※その他のステージ情報はWEBをご確認ください。		
[redacted]		ご利用期間 (11/1~11/30)		
○基本使用料等 (計)				
3,980	3,980	ギガライト2:2年定期	ステップ3:3GB~5GB	合算
	(4,680)	(内訳) ギガライト2 2年定期		
	(-1,000)	(内訳) みんなドコモ割	3回線以上	
	(300)	(内訳) spモード利用料		
	0	(参考) 高速通信ご利用データ量は	3.9G	合算
○通話料・通信料 (計)				
1,754	54	Xi・SMS通信料	11月ご利用分	合算
	1,700	かけ放題オプション定額料		合算
○その他ご利用料金等 (計)				
1,622	300	留守番電話サービス利用料		合算
	100	my daiz/1コンシェル利用料		合算
	380	スゴ得コンテンツ利用料		合算
	400	クラウド容量オプション利用料 (50GB)		合算
	-380	いちねんパック割引料		合算
	200	あんしんセキュリティ利用料		合算
	500	データ保護サービス利用料 (500)		合算
	400	あんしん遠隔サポート利用料		合算
	-380	あんしんパックモバイル割引		合算
	300	ドコモWi-Fi利用料 (spモード)		合算
	-300	キャンペーン割引料 (ドコモWi-Fi)		合算
	100	請求書発行手数料	12月請求分	合算
	2	ユニバーサルサービス料/基本	1番号あたり2円のご請求となります	合算
消費税等相当額 (計)				
735	735	消費税等相当額 (合計)	合算表示の料金合計×10%	
○合計				
8,091	8,091	合計 (3980+1754+税)×50%+110=3263		
		<NTTドコモからのお知らせ>		
		○継続利用期間は、11月末で	15年10か月となりました。	
		○2年定期契約プランご契約期間は11月末で	1年12か月となり満了となりました。	
		○ポイントのお知らせ		
		11月ご利用分に対する獲得ポイントは、	70です。	
		(ポイント進呈の対象になるご利用金額は、	7,356円です。)	
		※その他の獲得ポイントはWEBをご確認ください。		
		○ステージのお知らせ		
		11月末のステージは、	プラチナステージです。	
		※その他のステージ情報はWEBをご確認ください。		

T4005131100l 05771 02593 00

ご利用代金明細書　(お客様の個人情報保護のため、口座番号及び会員番号の一部を表示しておりません)

金融機関	秋田銀行	支　店	河辺支店
科　目	普通	口座No.	[redacted]
会員番号	[redacted]		

平素は格別のご愛顧を賜り、誠にありがとうございます。次月ご利用分のお支払いたしましたので「ご利用明細」と「お支払日まで下記の通りご案内申し上げます。
「お支払日」「ご利用明細」と口座残高のご確認を合わせ申し上げます。
なお、お支払口座へのご入金は万全を期し、お願いいたします。

2年12月25日発行

お支払日	3年1月12日	お支払金額	23,885

ご利用年月日	ご利用店名	ご利用金額	支払区分	今回回数	お支払金額	(お支払い総額) 現地通貨額	通貨名	(内手数料) 換算レート(円/現地通貨額)	換算日
[redacted]	(OnlyOneVISAゴールド)	小野寺	誠	様					
# [redacted]									
# 21214	ドコモご利用料金	13483	1	1	13483	12月分			
						円(利用分)			
[redacted]						残高などはお支払予定明細をご覧ください			

本明細書作成までのご返済情報を反映した金額となります。

				お支払金額合計	23885				

備考の◎印はポイントの対象利用となります。

4月のご利用明細合計　23,880円をリボ払いに変更OK！　お申込みは　1月　6日まで　<24時間・年中無休>
スマートダイヤル24で　0120-863-724　サービスコード「51」

(ご利用代金のご説明)　<ご利用日>欄はご案内以降にご利用データもしくは金額が判明したものとなります。<支払いは分>1=1回払い、2=2回払いの支払回数、3～=分割払いの支払回数、リボ=リボ払い、ボーナス=一括払い　等　<今回回数>当社が口座のお引き落としを開始した日です。
(海外利用分の換算レートのご説明)　海外買物ご利用代金は、各国のVISAセンター/マスターカードインク・など提携の決済センターにデータが到着した時点で、Visa/マスターカードが指定するレートに、当方が海外利用にかかる事務手数料を加算して円貨に換算されます。(海外キャッシュサービスなどお引の金額を含みません)ご利用になった日のレートではありませんので、ご了承ください。

裏面もご覧ください。

ご利用料金のご案内（ドコモご利用分）

019-2741
秋田市河辺岩見字萱森留見瀬24-6

小野寺　誠　様

021012206022415024

05810

NTTファイナンス

NTTファイナンス株式会社
〒108-0075 東京都港区港南1-2-70

発行年月日　2021年　1月13日発行
発行会社　NTTファイナンス株式会社
料金センター
お問合せ先　0120-800-000／ドコモ
【還付先】
〒983-0852　仙台市宮城野区福岡4-2-3
仙台MTビル
社用コード　T40051311001 05810 02602 00 N
82 000000 1 1　21010301N

日頃、NTTファイナンスをご利用いただきまして誠にありがとうございます。

お客様電話番号等 (BILLING NUMBER) お客様番号 (CUSTOMER NUMBER)	請求年月 (MONTH OF ISSUE)	ご利用金額 (TOTAL AMOUNT)	振替日 (TRANSFER DAY)
[redacted] 0210-5000-66792	2021年　1月ご請求分	11,321円	ご利用クレジット会社の規約に基づく振替日

お知らせ

【NTTファイナンスからのお知らせ】

＊＊＊　NTTグループ各社ご請求金額　＊＊＊

NTTドコモ分ご請求額	11,321円
（合計）	11,321円

詳細については、「ご請求内訳」をご覧ください。

【NTTドコモからのお知らせ】

＊＊＊　電話番号毎のご利用金額（税込）　＊＊＊

[redacted]	4,336円
	6,985円

[redacted]

＊＊＊　ドコモからのお知らせ　＊＊＊

ユニバーサルサービス制度の番号単価の改定に伴い、2021年1月ご利用分からユニバーサルサービス料を1電話番号当たり月額2円（税抜）から3円（税抜）に改定いたします。詳しくはドコモのホームページにてご確認ください。引き続きお客様のご理解とご協力を賜りますようお願い申し上げます。

前月ご請求金額	13,483円(税込)
2年定期契約プラン（2020年12月末現在）	電話番号毎のご請求内訳をご確認ください。

ポイントのお知らせ

dポイントがたまる・つかえる街のお店やネットサイトはどんどん拡大中です。普段よく利用されているあのお店やあのサイトでも、dポイントがたまる・つかえるかもしれません。ぜひ「dポイントクラブサイト」で最新情報をご確認ください。

お客様電話番号等 (BILLING NUMBER) お客様番号 (CUSTOMER NUMBER)	ご請求先氏名 (CUSTOMER NAME)
[redacted] 0210-5000-66792	小野寺　誠　様

ご利用クレジット会社 (CREDIT COMPANY)	カード会社会員番号 (MEMBER NUMBER OF THE CARD)
＊＊＊＊＊＊＊＊	＊＊＊＊＊＊＊＊

NTTファイナンス株式会社
〒108-0075
東京都港区港南1-2-70

T40051311001 05810 02602 00 N

お客様電話番号等 BILLING NUMBER	[redacted]	請求年月 MONTH OF ISSUE	2021年 1月ご請求分

ご請求内訳 (お客様番号 0210-5000-66792)

内訳項目 金額(円) CHARGE BREAKDOWN BY CATEGORY (YEN)	内訳金額(円) AMOUNT (YEN)	請求内訳等詳細 DETAILS OF CHARGE BREAKDOWN (本内訳は、各サービス提供事業者が発行したものです。)		税区分 TAX
【合計請求額の請求内訳】		詳細は電話番号毎内訳をご覧ください。		
◇基本使用料等(計)				
4,960	4,960	基本使用料		合算
◇通話料・通信料(計)				
2,488	40	Xi通話料		合算
	48	Xi SMS通信料		合算
	2,400	音声オプション定額料		合算
◇その他ご利用料金等(計)				
2,844	2,740	付加機能使用料等		合算
	0	ドコモWi-Fi利用料		合算
	100	請求書発行手数料		合算
	4	ユニバーサルサービス料		合算
◇消費税等相当額(計)				
1,029	1,029	消費税等相当額(合計)	合算表示の料金合計×10%	
◇合計				
11,321	11,321	合計	(2回線請求分)	
<電話番号毎の請求内訳>				
◆[redacted]		ご利用期間(12/1~12/31)		
◇基本使用料等(計)				
1,980	1,980	ギガライト2:2年定期	ステップ1:~1GB	合算
	(2,680)	(内訳)ギガライト2 2年定期		
	(-1,000)	(内訳)みんなドコモ割	3回線以上	
	(300)	(内訳)spモード利用料		
	0	(参考)高速通信ご利用データ量は	1.0G	合算
◇通話料・通信料(計)				
740	40	Xi通話料(合計)		合算
	(100)	(内訳)ファミリー割引適用分		
	(-100)	(内訳)ファミリー割引料(ドコモ)	対象通話100円×100%	
	(40)	(内訳)通信通話料金適用分		
	700	5分通話無料オプション定額料		合算
◇その他ご利用料金等(計)				
1,222	100	my daiz/iコンシェル利用料		合算
	380	スゴ得コンテンツ利用料		合算
	400	クラウド容量オプション利用料(50GB)		合算
	-380	いちおしバック割引料		合算
	200	あんしんセキュリティ利用料		合算
	500	ケータイ補償サービス利用料(600)		合算
	400	あんしん遠隔サポート利用料		合算
	-380	あんしんバックモバイル割引		合算
	300	ドコモWi-Fi利用料(spモード)		合算
	-300	キャンペーン割引料(ドコモWi-Fi)		合算
	2	ユニバーサルサービス料/基本	1番号あたり2円のご請求となります	合算
◇消費税等相当額(計)				
394	394	消費税等相当額(合計)	合算表示の料金合計×10%	
◇合計				

＊＊＊NTTドコモからのお知らせ＊＊＊

●各種お申込み・お手続き、ご契約内容の確認などは、インターネットからできます。
【スマートフォン】はdメニュー、【iモード】はiMenu、【PC】はドコモHPのマイドコモから「ドコモオンライン手続き」をご利用いただけます。

●弊社分請求額のうち、料金領収代行分は、NTTファイナンスへ請求事務を委託しています。

＊＊＊ユニバーサルサービス料について＊＊＊

ユニバーサルサービス料は、ユニバーサルサービス(NTT東西の加入電話等)の提供を確保するために必要な費用を一部を通信事業者全体で電話番号数に応じて負担するユニバーサルサービス制度の趣旨に基づき、ご負担をお願いしている料金です。

T40051311001 05810 02602 00 I

お客様電話番号等 BILLING NUMBER	[redacted]	請求年月 MONTH OF ISSUE	2021年 1月ご請求分

ご請求内訳 (お客様番号 0210-5000-66792)

内訳項目 金額(円) CHARGE BREAKDOWN BY CATEGORY (YEN)	内訳金額(円) AMOUNT (YEN)	請求内訳等詳細 DETAILS OF CHARGE BREAKDOWN (各内訳は、各サービス提供事業者が発行したものです。)		税区分 TAX
4,336	4,336	合計		
		<NTTドコモからのお知らせ>		
		○継続利用期間は、12月末で	18年6か月となりました。	
		○2年定期契約プランご契約期間は12月末で	6か月となりました。	
		○ポイントのお知らせ		
		12月ご利用分に対する獲得ポイントは、	30です。	
		(ポイント進呈の対象になるご利用金額は、	3,942円です。)	
		※その他の獲得ポイントはWEBをご確認ください。		
		○ステージのお知らせ		
		12月末のステージは、	プラチナステージです。	
		※その他のステージ情報はWEBをご確認ください。		
◆[redacted]		ご利用期間 (12/1~12/31)		
○基本使用料等 (計)				
(2,980)	2,980	ギガライト2 2年定期	ステップ2: 1GB~9GB	合算
	(3,680)	(内訳) ギガライト2:2年定期		
	(-1,000)	(内訳) みんなドコモ割	3回線以上	
	(300)	(内訳) spモード利用料		
	0	(参考) 高速通信ご利用データ量は	2.6G	合算
○通話料・通信料 (計)				
(1,748)	48	XI SMS通信料	12月ご利用分	合算
	1,700	かけ放題オプション定額料		合算
○その他ご利用料金等 (計)				
1,622	300	留守番電話サービス利用料		合算
	100	my daizレコンシェル利用料		合算
	380	スゴ得コンテンツ利用料		合算
	400	クラウド容量オプション利用料(50GB)		合算
	-380	いちおしパック割引料		合算
	200	あんしんセキュリティ利用料		合算
	500	ケータイ補償サービス利用料(500)		合算
	400	あんしん遠隔サポート利用料		合算
	-380	あんしんパックモバイル割引		合算
	300	ドコモWi-Fi利用料(spモード)		合算
	-300	キャンペーン割引料(ドコモWi-Fi)		合算
	110→(100)	請求書発行手数料	1月請求分	合算
	2	ユニバーサルサービス料/基本	1番号あたり2円のご請求となります	合算
○消費税等相当額 (計)				
635	635	消費税等相当額(合計)	合算表示の料金合計×10%	
○合計				
6,985	6,985	合計 (2980+1748+外)×50%+110=2210		
		<NTTドコモからのお知らせ>		
		○継続利用期間は、12月末で	15年11か月となりました。	
		○2年定期契約プランご契約期間は12月末で	1か月となりました。	
		○ポイントのお知らせ		
		12月ご利用分に対する獲得ポイントは、	60です。	
		(ポイント進呈の対象になるご利用金額は、	6,350円です。)	
		※その他の獲得ポイントはWEBをご確認ください。		
		○ステージのお知らせ		
		12月末のステージは、	プラチナステージです。	
		※その他のステージ情報はWEBをご確認ください。		

T4005131I001 05811 02602 00 N

ご利用代金明細書　(お客様の個人情報保護の為、口座番号及び会員番号の一部を表示しておりません)

金融機関	秋田銀行	支　店	河辺支店
科　目	普通	口座No.	[redacted]
会員番号	[redacted]		

平素は格別のご愛顧を賜り誠にありがとうございます。当月ご利用いただきましたカードご利用明細と「お支払日」を下記の通りご案内申し上げます。
「お支払日」、「ご利用明細」と「口座残高」のご確認をお願い申し上げます。
尚、お支払日当日へのご入金はお早めに、お願いいたします。

3 年 1 月 25 日発行

お支払日　3 年 2 月10 日　**お支払金額**　11,321

ご利用年月日	ご利用店名	ご利用金額	支払区分	今回回数	お支払金額	(お支払い総額) 現地通貨額	換算レート	(内手数料) 換算レート/海外事務手数料	換算日
[redacted]	(OnlyOneVISAゴールド)	小野寺　誠　様							
3 1 14	ドコモご利用料金	11321	1	1	11321	1月分 ↑ 12月分1年分			

備考の◎印はポイントの対象利用となります。　お支払金額合計　11321

＃印のご利用明細合計　１１，３２１円をリボ払いに変更ＯＫ！　お申込みは　2月　7日まで　<２４時間・年中無休>

スマートダイヤル２４で　０１２０－８６３－７２４　サービスコード「５１」

(ご利用年月日について)　<ご利用日>…銀行にご利用データとして伝送が成功したものとなります。<支払い区分>1＝1回払い、2＝2回払いの支払回数、3～＝分割払いの支払回数、リボ＝リボ払い、ボ＝ボーナス一括払い　等　<今回回数>今回が何回目のお支払いかを表示しております。
(海外利用分の換算レートについて)　海外利用ご利用代金は、各国のVISAセンター/マスターカードセンターから米国の決済センターにデータが到着した時点で、VISA/マスターカードが指定するレートに、当方が海外利用にかかる事務処理手数料として所定の率を加えたレートで日本円に換算されます。(海外キャッシングサービスは対象の取引を含みません)　ご利用になった日のレートではありませんので、ご了承ください。

裏面もご覧ください。

ご利用料金のご案内（ドコモご利用分）

019-2741
秋田市河辺岩見字萱森留見源24-6

小野寺 誠 様

0267100L
0267100026710 0L
02102220602984625 6
05926

NTTファイナンス
NTTファイナンス株式会社
〒108-0075 東京都港区港南1-2-70

発行年月日 2021年 2月11日発行
発行会社 NTTファイナンス株式会社
料金センター
お問合せ先 0120-800-000/ドコモ
【現付先】
〒983-0852 仙台市宮城野区榴岡4-2-3 仙台MTビル
社用コード T4005131100 1 05926 02671 00 N
02.000000.(1) 21020301N

日頃、NTTファイナンスをご利用いただきまして誠にありがとうございます。

お客様電話番号等 (BILLING NUMBER) お客様番号 (CUSTOMER NUMBER)	請求年月 (MONTH OF ISSUE)	ご利用金額 (TOTAL AMOUNT)	振替日 (TRANSFER DAY)
[redacted] 0210-5000-66792	2021年 2月ご請求分	13,492円	ご利用クレジット会社の規約に基づく振替日

お知らせ

【NTTファイナンスからのお知らせ】

＊＊＊ NTTグループ各社ご請求金額 ＊＊＊

NTTドコモ分ご請求額	13,492円
(合計)	13,492円

詳細については、「ご請求内訳」をご覧ください。

【NTTドコモからのお知らせ】

＊＊＊ 電話番号毎のご利用金額（税込） ＊＊＊

[redacted]	5,393円
[redacted]	8,099円

[redacted]

＊＊＊ ドコモからのお知らせ ＊＊＊

ユニバーサルサービス制度の番号単価の改定に伴い、２０２１年１月ご利用分からユニバーサルサービス料を１電話番号当たり月額2円（税抜）から3円（税抜）に改定いたしました。詳しくはドコモのホームページにてご確認ください。引き続きお客様のご理解とご協力を賜りますようお願い申し上げます。

前月ご請求金額	11,321円(税込)
[redacted]	
2年定期契約プラン (2021年 1月末現在)	電話番号毎のご請求内訳をご確認ください。

ポイントのお知らせ

dポイントがたまる・つかえる街のお店やネットサイトはどんどん拡大中です。普段よく利用されているあのお店やあのサイトでも、dポイントがたまる・つかえるかもしれません。ぜひ「dポイントクラブサイト」で最新情報をご確認ください。

お客様電話番号等 (BILLING NUMBER) お客様番号 (CUSTOMER NUMBER)	ご請求先氏名 (CUSTOMER NAME)
[redacted] 0210-5000-66792	小野寺 誠 様

ご利用クレジット会社 (CREDIT COMPANY)	カード会社会員番号 (MEMBER NUMBER OF THE CARD)
＊＊＊＊＊＊＊＊	＊＊＊＊＊＊＊＊

NTTファイナンス株式会社
〒108-0075
東京都港区港南1-2-70

T4005131100 1 05926 02671 00 N

お客様電話番号等 BILLING NUMBER	[redacted]	請求年月 MONTH OF ISSUE	2021年 2月ご請求分

ご請求内訳 (お客様番号 0210-5000-66792)

内訳項目・金額(円) CHARGE BREAKDOWN BY CATEGORY(¥)	内訳金額(円) AMOUNT (¥/¥)	請求内訳等詳細 DETAILS OF CHARGE BREAKDOWN (本内訳は、各サービス提供事業者が発行したものです。)		税区分 TAX
【合計請求額の請求内訳】		詳細は電話番号毎内訳をご覧ください。		
◇基本使用料等 (計)				
6,960	6,960	基本使用料		合算
◇通話料・通信料 (計)				
2,460	0	Xi通話料		合算
	60	Xi SMS通信料		合算
	2,400	音声オプション定額料		合算
◇その他ご利用料金等 (計)				
2,846	2,740	付加機能使用料等		合算
	0	ドコモWi-Fi利用料		合算
	100	請求書発行手数料		合算
	6	ユニバーサルサービス料		合算
◇消費税等相当額 (計)				
1,226	1,226	消費税等相当額(合計)	(合算表示の料金合計×10%)	
◇合計				
13,492	13,492	合計	(2回線請求分)	
<電話番号毎の請求内訳>				
◆[redacted]		ご利用期間 (1/1~1/31)		
◇基本使用料等 (計)				
2,980	2,980	ギガライト2:2年定期	ステップ2:1GB~3GB	合算
	(3,680)	(内訳) ギガライト2:2年定期		
	(-1,000)	(内訳) みんなドコモ割	3回線以上	
	(300)	(内訳) spモード利用料		
	0	(参考) 高速通信ご利用データ量は	1.1G	合算
◇通話料・通信料 (計)				
700	0	Xi通話料 (合計)		合算
	(1,220)	(内訳) ファミリー割引適用分		
	(-1,220)	(内訳) ファミリー割引料 (ドコモ)	対象通話1,220円×100%	
	700	5分通話無料オプション定額料		合算
◇その他ご利用料金等 (計)				
1,223	100	my daiz/コンシェル利用料		合算
	380	スゴ得コンテンツ利用料		合算
	400	クラウド容量オプション利用料 (50GB)		合算
	-380	いちおしパック割引料		合算
	200	あんしんセキュリティ利用料		合算
	500	シータイ補償サービス利用料 (500)		合算
	400	あんしん遠隔サポート利用料		合算
	-380	あんしんパックモバイル割引		合算
	300	ドコモWi-Fi利用料 (spモード)		合算
	-300	キャンペーン割引料 (ドコモWi-Fi)		合算
	3	ユニバーサルサービス料/基本	1番号あたり3円のご請求となります	合算
◇消費税等相当額 (計)				
490	490	消費税等相当額(合計)	(合算表示の料金合計×10%)	
◇合計				
5,393	5,393	合計		

＊＊＊NTTドコモからのお知らせ＊＊＊

●各種お申込み・お手続き、ご契約内容の確認などは、インターネットからできます。
【スマートフォン】はdメニュー、【iモード】はiMenu、【PC】はドコモ日中のマイドコモから「ドコモオンライン手続き」をご利用いただけます。

●弊社分請求額のうち、料金回収代行分は、NTTファイナンスへ請求事務を委託しています。

＊＊＊ユニバーサルサービス料について＊＊＊

ユニバーサルサービス料は、ユニバーサルサービス(NTT東西の加入電話等)の提供を確保するために必要な費用の一部を通信事業者全体で電話番号数に応じて負担するユニバーサルサービス制度の趣旨に基づき、ご負担をお願いしている料金です。

T40051311001 05926 02671 00

お客様電話番号等 BILLING NUMBER	[redacted]	請求年月 MONTH OF ISSUE	2021年　2月ご請求分

ご請求内訳 （お客様番号　0210-5000-66792）

内訳項目　金額（円） CHARGE BREAKDOWN BY CATEGORY (YEN)	内訳金額（円） AMOUNT (YEN)	請求内訳等詳細 DETAILS OF CHARGE BREAKDOWN	〔本内訳は、各サービス提供事業者が発行したものです。〕	税区分 TAX
		<NTTドコモからのお知らせ>		
		○継続利用期間は、1月末で	18年7か月となりました。	
		○2年定期契約プランご契約期間は1月末で	7か月となりました。	
		○ポイントのお知らせ		
		1月ご利用分に対する獲得ポイントは、	40です。	
		（ポイント進呈の対象になるご利用金額は、	4，903円です。）	
		※その他の獲得ポイントはWEBをご確認ください。		
		○ステージのお知らせ		
		1月末のステージは、	プラチナステージです。	
		※その他のステージ情報はWEBをご確認ください。		
◆[redacted]		ご利用期間（1／1～1／31）		
◇基本使用料等（計）				
3,980	3,980	ギガライト2：2年定期	ステップ3：3GB～6GB	合算
	（4,680）	（内訳）ギガライト2：2年定期		
	（-1,000）	（内訳）みんなドコモ割	3回線以上	
	（300）	（内訳）spモード利用料		
	0	（参考）高速通信ご利用データ量は	4．2G	合算
◇通話料・通信料（計）				
1,760	60	Xi・SMS通信料	1月ご利用分	合算
	1,700	かけ放題オプション定額料		合算
◇その他ご利用料金等（計）				
1,623	300	留守番電話サービス利用料		合算
	100	my daiz／iコンシェル利用料		合算
	380	スゴ得コンテンツ利用料		合算
	400	クラウド容量オプション利用料（50GB）		合算
	-380	いちおしパック割引料		合算
	200	あんしんセキュリティ利用料		合算
	500	ケータイ補償サービス利用料（500）		合算
	400	あんしん遠隔サポート利用料		合算
	-380	あんしんパックモバイル割引		合算
	300	ドコモWi－Fi利用料（spモード）		合算
	-300	キャンペーン割引料（ドコモWi－Fi）		合算
	110— 100	請求書発行手数料	2月請求分	合算
	3	ユニバーサルサービス料／基本	1番号あたり3円のご請求となります	合算
消費税等相当額（計）				
736	736	消費税等相当額（合計）	合算表示の料金合計×10%	
◇合計				
8,099	8,099	合計（3980＋1760＋税）×50%＋110＝3267		
		<NTTドコモからのお知らせ>		
		○継続利用期間は、1月末で	16年となりました。	
		○2年定期契約プランご契約期間は1月末で	2か月となりました。	
		○ポイントのお知らせ		
		1月ご利用分に対する獲得ポイントは、	70です。	
		（ポイント進呈の対象になるご利用金額は、	7，363円です。）	
		※その他の獲得ポイントはWEBをご確認ください。		
		○ステージのお知らせ		
		1月末のステージは、	プラチナステージです。	
		※その他のステージ情報はWEBをご確認ください。		

T40051311001 05927 02671 00 N

ご利用代金明細書　(お客様の個人情報保護のため、口座番号及び会員番号の一部を表示しておりません)

金融機関	秋田銀行	支　店	河辺支店
科　目	普通	口座No.	[redacted]
会員番号	[redacted]		

平素は格別のご愛顧を賜り、誠にありがとうございます。当月ご利用いただきましたカードご利用明細とお支払日を下記の通りご案内申し上げます。
「お支払日」、「ご利用金額」と「口座振替」のご確認をお願い申し上げます。
尚、お引き口座へのご入金はお早めに、お願いいたします。

3 年 2 月 25 日発行

お支払日 3 年 3 月10 日　**お支払金額** 13,492

ご利用年月日	ご利用店名	ご利用金額	支払区分	今回回数	お支払金額	(お支払い総額) 現地通貨額	(お支払い総額) 換算レート	(内手数料) 換算レート	(内手数料) 換算日
[redacted]	(OnlyOncVISAゴールド)　小野寺　誠　様								
3 214	ドコモご利用料金	13492	1	1	13492	2月分			

備考の◎印はポイントの対象利用となります。　お支払金額合計　13492

#印のご利用明細合計　１３，４９２円をリボ払いに変更ＯＫ！　お申込みは　3月　7日まで　<２４時間・年中無休>
スマートダイヤル２４で　０１２０－８６３－７２４　サービスコード［５１］

<ご利用代金のご説明>　<ご利用日>当月の前月以降にご利用データもしくは伝票が到着したものとなります。<支払い区分>1=1回払い、2=2回払いの支払回数、コース分割払いの支払回数、リボ・リボ払い、ボーナス一括払い　※　<今回回数>今回が何回目の支払いかを表示しております。
<海外利用分の換算レートのご説明>　海外利用ご利用代金は、各国のVISAセンター/マスターカードセンターから当社の決済センターにデータが到着した時点で、VISA/マスターカードが指定するレートに、当方が海外利用にかかる事務処理経費として所定の手数料を加えたレートで日本円に換算されます。(現金キャッシングサービス以外の換算手数料ではありません)ご利用になったTKのレートではありませんので、ご了承ください。

裏面もご覧ください。

OPEN→

ご利用料金のご案内（ドコモご利用分）

019-2741
秋田市河辺岩見字萱森留見瀬24-6

小野寺　誠　様

02103220602313920

06174

NTTファイナンス
NTTファイナンス株式会社
〒108-0075 東京都港区港南1-2-70

発行年月日　2021年3月12日発行
発行会社　NTTファイナンス株式会社
料金センター
お問合せ先　0120-800-000（ドコモ）
【郵便先】
〒983-0852　仙台市宮城野区榴岡4-2-3
仙台MTビル
社内コード　T4005131001 06174 02785 00 N
G2 000000 1 1　21030301N

自慢、NTTファイナンスをご利用いただきまして誠にありがとうございます。

お客様電話番号等（BILLING NUMBER）お客様番号（CUSTOMER NUMBER）	請求年月（MONTH OF ISSUE）	ご利用金額（TOTAL AMOUNT）	振替日（TRANSFER DAY）
[redacted] 0210-5000-66792	2021年 3月ご請求分	13,501円	ご利用クレジット会社の規約に基づく振替日

お知らせ

【NTTファイナンスからのお知らせ】－－－－－－－－－－－－－－

＊＊＊　NTTグループ各社ご請求金額　＊＊＊

（ ）Tドコモ分ご請求額　13,501円
（合計）　13,501円

詳細については、「ご請求内訳」をご覧ください。

【NTTドコモからのお知らせ】－－－－－－－－－－－－－－－－－

＊＊＊　電話番号毎のご利用金額（税込）　＊＊＊

[redacted]　5,393円
[redacted]　8,108円

[redacted]

＊＊＊　ドコモからのお知らせ　＊＊＊

ユニバーサルサービス制度の番号単価の改定に伴い、2021年1月ご利用分からユニバーサルサービス料を1電話番号当たり月額2円（税抜）から3円（税抜）に改定いたしました。詳しくはドコモのホームページにてご確認ください。引き続きお客様のご理解とご協力を賜りますようお願い申し上げます。

前月ご請求金額	13,492円(税込)
[redacted]	
2年定期契約プラン（2021年2月末現在）	電話番号毎のご請求内訳をご確認ください。

ポイントのお知らせ

dポイントがたまる・つかえる街のお店やネットサイトはどんどん拡大中です。普段よく利用されているあのお店やあのサイトでも、dポイントがたまる・つかえるかもしれません。ぜひ「dポイントクラブサイト」で最新情報をご確認ください。

お客様電話番号等（BILLING NUMBER）お客様番号（CUSTOMER NUMBER）	ご請求先氏名（CUSTOMER NAME）
[redacted] 0210-5000-66792	小野寺　誠　様

ご利用クレジット会社（CREDIT COMPANY）	カード会社会員番号（MEMBER NUMBER OF THE CARD）
＊＊＊＊＊＊＊＊	＊＊＊＊＊＊＊＊

NTTファイナンス株式会社
〒108-0075
東京都港区港南1-2-70

T4005131001 06174 02785 00 1

お客様電話番号等 BILLING NUMBER	[redacted]	請求年月 MONTH OF ISSUE	2021年 3月ご請求分

ご請求内訳 (お客様番号 0210 5000 66792)

内訳項目 金額(円) CHARGE BREAKDOWN BY CATEGORY(¥)	内訳金額(円) AMOUNT(YEN)	請求内訳等詳細 DETAILS OF CHARGE BREAKDOWN (本内訳は、各サービス提供事業者が発行したものです。)		税区分 TAX
【合計請求額の請求内訳】		詳細は電話番号毎内訳をご覧ください。		
◇基本使用料等(計)				
6,960	6,960	基本使用料		合算
◇通話料・通信料(計)				
2,468	18	Xi・SMS通信料		合算
	50	組社接続サービス通信料		合算
	2,400	音声オプション定額料		合算
◇その他ご利用料金等(計)				
2,846	2,740	対応機種使用料等		合算
	0	ドコモWiーFi利用料		合算
	100	請求書発行手数料		合算
	6	ユニバーサルサービス料		合算
◇消費税等相当額(計)				
1,227	1,227	消費税等相当額(合計)	合算表示の料金合計×10%	
◇合計				
13,501	13,501	合計	(2回線請求分)	
<電話番号毎の請求内訳>				
◆[redacted]		ご利用期間(2／1～2／28)		
◇基本使用料等(計)				
2,980	2,980	ギガライト2:2年定期	ステップ2:1GB～3GB	合算
	(3,680)	(内訳)ギガライト2:2年定期		
	(-1,000)	(内訳)みんなドコモ割	3回線以上	
	(300)	(内訳)spモード利用料		
	0	(参考)高速通信ご利用データ量は	1.9G	合算
◇通話料・通信料(計)				
700	700	5分通話無料オプション定額料		合算
◇その他ご利用料金等(計)				
1,223	100	my daiz／1コンシェル利用料		合算
	380	スマホコンテンツ利用料		合算
	400	クラウド容量オプション利用料(50GB)		合算
	-380	いちおしパック割引料		合算
	200	あんしんセキュリティ利用料		合算
	500	データ損害サービス利用料(500)		合算
	400	あんしん遠隔サポート利用料		合算
	-380	あんしんパックモバイル割引		合算
	300	ドコモWiーFi利用料(spモード)		合算
	-300	キャンペーン割引料(ドコモWiーFi)		合算
	3	ユニバーサルサービス料／基本	1番号あたり3円のご請求となります	合算
◇消費税等相当額(計)				
490	490	消費税等相当額(合計)	合算表示の料金合計×10%	
◇合計				
5,393	5,393	合計		
		<NTTドコモからのお知らせ>		
		○継続利用期間は、2月末で	15年8か月となりました。	

＊＊＊NTTドコモからのお知らせ＊＊＊

●各種お申込み・お手続き、ご契約内容の確認などは、インターネットからできます。
【スマートフォン】はdメニュー、【iモード】はiMenu、【PC】はドコモHPのマイドコモから「ドコモオンライン手続き」をご利用いただけます。

●弊社分請求額のうち、料金回収代行分は、NTTファイナンスへ請求事務を委託しています。

＊＊＊ユニバーサルサービス料について＊＊＊

ユニバーサルサービス料は、ユニバーサルサービス(NTT東西の加入電話等)の提供を確保するために必要な費用の一部を通信事業者全体で電話番号数に応じて負担するユニバーサルサービス制度の趣旨に基づき、ご負担をお願いしている料金です。

T4005131100l 06174 02785 00 N

お客様電話番号等 BILLING NUMBER	[redacted]	請求年月 MONTH OF ISSUE	2021年 3月ご請求分

ご請求内訳 (お客様番号 0210-5000-66792)

内訳項目 金額(円) CHARGE BREAKDOWN BY CATEGORY (YEN)	内訳金額(円) AMOUNT (YEN)	請求内訳等詳細 DETAILS OF CHARGE BREAKDOWN	〔本内訳は、各サービス提供事業者が発行したものです。〕	税区分 TAX
		○2年定期契約プランご契約期間は2月末で	8か月となりました。	
		○ポイントのお知らせ		
		2月ご利用分に対する獲得ポイントは、	40です。	
		(ポイント進呈の対象になるご利用金額は、	4,903円です。)	
		※その他の獲得ポイントはWEBをご確認ください。		
		○ステージのお知らせ		
		2月末のステージは、	プラチナステージです。	
		※その他のステージ情報はWEBをご確認ください。		
◆[redacted]		ご利用期間 (2/1~2/28)		
○基本使用料等 (計)				
3,980	3,980	ギガライト2:2年定期	ステップ3:3GB~5GB	合算
	(4,680)	(内訳) ギガライト2:2年定期		
	(-1,000)	(内訳) みんなドコモ割	3回線以上	
	(300)	(内訳) spモード利用料		
	0	(参考) 高速通信ご利用データ量は	4.4G	合算
○通話料・通信料 (計)				
1,768	18	Xi・SMS通信料	2月ご利用分	合算
	50	他社接続サービス通信料 [Xi]	2月ご利用分	合算
			ナビダイヤル等	
	1,700	かけ放題オプション定額料		合算
◇その他ご利用料金等 (計)				
1,623	300	留守番電話サービス利用料		合算
	100	my daiz/1コンシェル利用料		合算
	380	スゴ得コンテンツ利用料		合算
	400	クラウド容量オプション利用料 (50GB)		合算
	-380	いちおしパック割引料		合算
	200	あんしんセキュリティ利用料		合算
	500	ケータイ補償サービス利用料 (500)		合算
	400	あんしん遠隔サポート利用料		合算
	-380	あんしんパックモバイル割引		合算
	300	ドコモWi-Fi利用料 (spモード)		合算
	-300	キャンペーン割引料 (ドコモWi-Fi)		合算
	100	請求書発行手数料	3月請求分	合算
	3	ユニバーサルサービス料/基本	1番号あたり3円のご請求となります	合算
○消費税等相当額 (計)				
737	737	消費税等相当額 (合計)	合算表示の料金合計×10%	
◇合計				
8,108	8,108	合計		
		<NTTドコモからのお知らせ>		
		○継続利用期間は、2月末で	16年1か月となりました。	
		○2年定期契約プランご契約期間は2月末で	3か月となりました。	
		○ポイントのお知らせ		
		2月ご利用分に対する獲得ポイントは、	70です。	
		(ポイント進呈の対象になるご利用金額は、	7,321円です。)	
		※その他の獲得ポイントはWEBをご確認ください。		
		○ステージのお知らせ		
		2月末のステージは、	プラチナステージです。	
		※その他のステージ情報はWEBをご確認ください。		

T40051311001 06175 02785 00 N

ご利用代金明細書 (お客様の個人情報保護の為、口座番号及び会員番号の一部を表示しておりません)

金融機関	秋田銀行	支店	河辺支店
料目	普通	口座No.	[redacted]
会員番号	[redacted]		

[illegible]

3年 3月25日発行

お支払日	3年4月12日	お支払金額	13,501

ご利用年月日	ご利用店名	ご利用金額	支払区分	今回現金	お支払金額	(お支払い総額) 現地通貨額	通貨名	(内手数料) 適用レート(円/現地通貨額)	換算日
[redacted]	(OnlyOneVISAゴールド) 小野寺 誠 様								
3 314	ドコモご利用料金	13501	1	1	13501	3月分			

備考の合印はポイントの対象利用となります。 お支払金額合計 13501

#印のご利用明細合計 13,501円をリボ払いに変更OK! お申込みは 4月 7日まで <24時間・年中無休>

◆スマートダイヤル24で 0120-863-724 サービスコード[51]

[illegible]

裏面もご覧ください。

ご利用料金のご案内（ドコモご利用分）

019－2741
秋田市河辺岩見字萱森前見瀬24－6

小野寺 誠 様

021042206024781609

06281

NTTファイナンス

NTTファイナンス株式会社
〒108-0075 東京都港区港南1－2－70

発行年月日 2021年 4月11日発行
発行会社 NTTファイナンス株式会社
料金センター
お問合せ先 0120－800－000／ドコモ
【通付先】
〒983－0852 仙台市宮城野区榴岡4－2－3
仙台MTビル
社用コード T40051311001 06281 02851 00 N
02 000000 1 1 21040301N

日頃、NTTファイナンスをご利用いただきまして誠にありがとうございます。

お客様電話番号等 (BILLING NUMBER) お客様番号 (CUSTOMER NUMBER)	請求年月 (MONTH OF ISSUE)	ご利用金額 (TOTAL AMOUNT)	振替日 (TRANSFER DAY)
[redacted] 0210-5000-66792	2021年 4月ご請求分	14,592円	ご利用クレジット会社の規約に基づく振替日

お知らせ

【NTTファイナンスからのお知らせ】－－－－－－－－－－－－－－－
＊＊＊ NTTグループ各社ご請求金額 ＊＊＊
NTTドコモ分ご請求額 14,592円
（合計） 14,592円
詳細については、「ご請求内訳」をご覧ください。

【NTTドコモからのお知らせ】－－－－－－－－－－－－－－－－
＊＊＊ 電話番号毎のご利用金額（税込） ＊＊＊
[redacted] 5,393円
9,199円

前月ご請求金額	13,501円(税込)
2年定期契約プラン（2021年 3月末現在）	電話番号毎のご請求内訳をご確認ください。

ポイントのお知らせ

dポイントがたまる・つかえる街のお店やネットサイトはどんどん拡大中です。普段よく利用されているあのお店やあのサイトでも、dポイントがたまる・つかえるかもしれません。ぜひ「dポイントクラブサイト」で最新情報をご確認ください。

お客様電話番号等 (BILLING NUMBER) お客様番号 (CUSTOMER NUMBER)	ご請求先氏名 (CUSTOMER NAME)
[redacted] 0210-5000-66792	小野寺 誠 様

ご利用クレジット会社 (CREDIT COMPANY)	カード会社会員番号 (MEMBER NUMBER OF THE CARD)
＊＊＊＊＊＊＊＊	＊＊＊＊＊＊＊＊

NTTファイナンス株式会社
〒108-0075
東京都港区港南1－2－70

T40051311001 06281 02851 00 N

お客様電話番号等 BILLING NUMBER	[redacted]	請求年月 MONTH OF ISSUE	2021年 4月ご請求分

ご請求内訳 （お客様番号 0210-5000-66792）

内訳項目 金額（円） CHARGE BREAKDOWN BY CATEGORY (YEN)	内訳金額（円） AMOUNT (YEN)	請求内訳等詳細 DETAILS OF CHARGE BREAKDOWN （本内訳は、各サービス提供事業者が発行したものです。）	税区分 TAX
[合計請求額の請求内訳]		詳細は電話番号毎内訳をご覧ください。	
◇基本使用料等（計）			
7,960	7,960	基本使用料	合算
◇通話料・通信料（計）			
2,460	0	Xi通話料	合算
	60	Xi・SMS通信料	合算
	2,400	音声オプション定額料	合算
◇その他ご利用料金等（計）			
2,846	2,740	付加機能使用料等	合算
	0	ドコモWi-Fi利用料	合算
	100	請求書発行手数料	合算
	6	ユニバーサルサービス料	合算
◇消費税等相当額（計）			
1,326	1,326	消費税等相当額（合計） 合算表示の料金合計×10%	
◇合計			
14,592	14,592	合計 （2回線請求分）	
＜電話番号毎の請求内訳＞			
◆[redacted]		ご利用期間（3／1～3／31）	
◇基本使用料等（計）			
2,980	2,980	ギガライト2：2年定期 ステップ2：1GB～3GB	合算
	（3,680）	（内訳）ギガライト2：2年定期	
	（-1,000）	（内訳）みんなドコモ割 3回線以上	
	（300）	（内訳）spモード利用料	
	0	（参考）高速通信ご利用データ量は 2.1G	合算
◇通話料・通信料（計）			
700	0	Xi通話料（合計）	合算
	（820）	（内訳）ファミリー割引適用分	
	（-820）	（内訳）ファミリー割引料（ドコモ） 対象通話820円×100%	
	700	5分通話無料オプション定額料	合算
◇その他ご利用料金等（計）			
1,223	100	my dalz／iコンシェル利用料	合算
	380	スゴ得コンテンツ利用料	合算
	400	クラウド容量オプション利用料（50GB）	合算
	-380	いちおしパック割引料	合算
	200	あんしんセキュリティ利用料	合算
	500	ケータイ補償サービス利用料（500）	合算
	400	あんしん遠隔サポート利用料	合算
	-380	あんしんパックモバイル割引	合算
	300	ドコモWi-Fi利用料（spモード）	合算
	-300	キャンペーン割引料（ドコモWi-Fi）	合算
	3	ユニバーサルサービス料／基本 1番号あたり3円のご請求となります	合算
◇消費税等相当額（計）			
490	490	消費税等相当額（合計） 合算表示の料金合計×10%	
◇合計			
5,393	5,393	合計	

＊＊＊NTTドコモからのお知らせ＊＊＊

●各種お申込み・お手続き、ご契約内容の確認などは、インターネットからできます。
【スマートフォン】はdメニュー、【iモード】はiMenu、【PC】はドコモHPのマイドコモから「ドコモオンライン手続き」をご利用いただけます。

●弊社分請求額のうち、料金回収代行分は、NTTファイナンスへ請求事務を委託しています。

＊＊＊ユニバーサルサービス料について＊＊＊

ユニバーサルサービス料は、ユニバーサルサービス（NTT東西の加入電話等）の提供を確保するために必要な費用の一部を通信事業者全体で電話番号数に応じて負担するユニバーサルサービス制度の趣旨に基づき、ご負担をお願いしている料金です。

T40051311001 06281 02851 00 N

お客様電話番号等 BILLING NUMBER	[redacted]	請求年月 MONTH OF ISSUE	2021年 4月ご請求分

ご請求内訳 (お客様番号 0210-5000-66792)

内訳項目 金額(円) CHARGE BREAKDOWN BY CATEGORY (YEN)	内訳金額(円) AMOUNT (YEN)	請求内訳等詳細 DETAILS OF CHARGE BREAKDOWN (本内訳は、各リービス提供事業者が発行したものです。)		税区分 TAX
		<NTTドコモからのお知らせ>		
		○継続利用期間は、3月末で	18年9か月となりました。	
		○2年定期契約プランご契約期間は3月末で	3か月となりました。	
		○ポイントのお知らせ		
		3月ご利用分に対する獲得ポイントは、	40です。	
		(ポイント進呈の対象になるご利用金額は、	4,903円です。)	
		※その他の獲得ポイントはWEBをご確認ください。		
		○ステージのお知らせ		
		3月末のステージは、	プラチナステージです。	
		※その他のステージ情報はWEBをご確認ください。		
[redacted]		ご利用期間 (3/1~3/31)		
◇基本使用料等 (計)				
4,980	4,980	ギガライト2:2年定期	ステップ4:5GB~7GB	合算
	(5,680)	(内訳) ギガライト2 2年定期		
	(-1,000)	(内訳) みんなドコモ割	3回線以上	
	(300)	(内訳) spモード利用料		
	0	(参考) 高速通信ご利用データ量は	7.0G	合算
◇通話料・通信料 (計)				
1,760	60	Xi・SMS通信料	3月ご利用分	合算
	1,700	かけ放題オプション定額料		合算
◇その他ご利用料金等 (計)				
1,623	300	留守番電話サービス利用料		合算
	100	my daiz/iコンシェル利用料		合算
	380	スゴ得コンテンツ利用料		合算
	400	クラウド容量オプション利用料 (50GB)		合算
	380	いちねんパック割引額		合算
	200	あんしんセキュリティ利用料		合算
	500	データ持換サービス利用料 (500)		合算
	400	あんしん遠隔サポート利用料		合算
	-380	あんしんパックモバイル割引		合算
	300	ドコモWi-Fi利用料 (spモード)		合算
	-300	キャンペーン割引 (ドコモWi-Fi)		合算
	(100)	請求書発行手数料	4月請求分	合算
	3	ユニバーサルサービス料/基本	1番号あたり3円のご請求となります。	合算
◇消費税等相当額 (計)				
836	836	消費税等相当額 (合計)	合算表示の料金合計×10%	
◇合計				
9,199	9,199	合計 (4980+1760+XX)×50%+110=3817		
		<NTTドコモからのお知らせ>		
		○継続利用期間は、3月末で	16年2か月となりました。	
		○2年定期契約プランご契約期間は3月末で	4か月となりました。	
		○ポイントのお知らせ		
		3月ご利用分に対する獲得ポイントは、	80です。	
		(ポイント進呈の対象になるご利用金額は、	8,363円です。)	
		※その他の獲得ポイントはWEBをご確認ください。		
		○ステージのお知らせ		
		3月末のステージは、	プラチナステージです。	
		※その他のステージ情報はWEBをご確認ください。		

T4005131100l 06282 02851 00 1

ご利用代金明細書　(お客様の個人情報保護の為、口座番号及び会員番号の一部を表示しておりません)

金融機関	秋山銀行	支　店	柯辺支店
科　目	普通	口座No.	[redacted]
会員番号	[redacted]		

平素は格別のご愛顧を賜り、誠にありがとうございます。当月ご利用いただきました「カード名称等」と「お支払日」をご確認の上ご利用申し上げます。
「前月残高」と「ご利用明細」と「口座残高」のご確認をお願い申しあげます。
尚、お支払口座へのご入金はお早めにお願いいたします。

3年　4月25日発行

お支払日　3年5月10日　お支払金額　[redacted]

ご利用年月日	ご利用店名	ご利用金額	支払区分	今回回数	お支払金額	(お支払い総額) 現地通貨額	(内手数料) 適用為替	(内手数料) 換算日
[redacted]	(OnlyOneVISAゴールド)		小野	守	誠	様		
[redacted]								
#3 414	ドコモご利用料金	14592	1	1		14592	4月分	
[redacted]							(うち消費税等1,000円)	

備考の#印はポイントの対象利用となります。

お支払金額合計　32417

#印のご利用明細合計　21,417円をリボ払いに変更OK！　お申込みは　5月　5日まで　<24時間・年中無休>
>スマートダイヤル24で　0120-863-724　サービスコード「51」

(ご利用代金のご説明)　<ご利用日>弊社ご利用分毎にご利用データもしくは伝票が到着したものとなります。<支払い区分>1=1回払い、2=2回払いの支払回数、3=一分割払いの支払回数、リボ=リボ払い、ボーボ・ナス=指払い 等　<今回お支払>今回お支払いの金額

(海外利用分の換算レートのご説明)　海外買物ご利用代金は、各国のVISAセンター/マスターカードセンターから弊社の決済センターにデータが到着した日付で、Visa/マスターカードが指定するレートに、当方が海外利用にかかる事務処理費用として所定の費用を加えたレートで日本円に換算されます。(海外キャッシュサービスは別の換算が適用されません) ご利用日となった日のレートではありませんので、ご了承ください。

裏面もご覧ください。

政務活動費支出報告書

○政務活動費支出申出欄

申出日	2021 年 5 月 10 日	支出番号
会派名	秋水会	議員名	小野寺 誠	

項目						支出予定年月日
	研究研修費		調査活動費		資料作成費	
	資料購入費		広報費		広聴費	2020 年 ～ 21 年
	人件費		事務所費	○	事務費	5 月 11 日 5 月 10 日

支出内容	按分率	支出予定金額（円）
固定電話利用　年間	1 ／ 2	30,000
(018-883-2725)	／	
	／	
	合計	30,000

○政務活動費支出報告欄

代表者	報告者
渡辺	小野寺

支出年月日	2021 年 5 月 10 日

支出内容（申出内容と変更がある場合のみ記入）		按分率	支出金額（円）
支払		／	
5月11日	2,248×10/31×50%（4/1～4/10）	／	362
7月10日	2,248×50%　(4/11～5/10)	／	1,124
	2,220×50%　(5/11～6/10)	／	1,110
9月10日	2,248×50%　(6/11～7/10)	／	1,124
	2,282×50%　(7/11～8/10)	／	1,142
11月10日	2,281×50%　(8/11～9/10)	／	1,140
	2,220×50%　(9/11～10/10)	／	1,110
1月12日	2,295×50%　(10/11～11/10)	／	1,147
	2,242×50%　(11/11～12/10)	／	1,121
3月10日	2,228×50%　(12/11～1/10)	／	1,114
	2,203×50%　(1/11～2/10)	／	1,101
5月10日	2,230×50%　(2/11～3/10)	／	1,115
	2,203×21/31×50%（2/11～3/10）	／	746
		／	
		／	
		合計	13,456

NTT東日本 | 東日本電信電話株式会社
宮城事業部

TEL 0120-002-992
〒983-0841
仙台市宮城野区 原町
6丁目 日本郵便株式会社仙台東郵便局
私書箱2号 12
1030013 11001 01863 01705 00*
NTT東日本料金領収証・口座振替のお知らせ
[NTT EAST Receipt/Information on current bill]

019-2741

秋田市河辺岩見字笠森留見瀬24-6

小野寺 誠 様

※お問い合わせの際は、番号をよくお確かめのうえおかけください。

ご注文・お問い合わせは局番なしの「116」へ(無料)	携帯電話・PHSからは 0120-116-000(無料)
電話の故障は局番なしの「113」へ(無料)	携帯電話・PHSからは 0120-444-113(無料)
ひかり電話の故障は0120-000-113へ(無料)	携帯電話・PHSからも利用可能

次回口座振替のお知らせ
(Information on current bill)

2020年 4月28日発行

日ごろ、NTT東日本をご利用いただきましてありがとうございます。
次の金額を 2020年 5月 11日ご指定の口座より振替させていただきます。 料金お問い合わせ先 0120-002-992 (無料)

お客さま電話番号等	ご請求年月	次回振替額 (Total amount due)	金融機関名	口座番号
(018)883-2725	2020年 4月分	4,468 円	＊＊＊＊＊＊＊＊＊＊＊＊	＊＊＊＊

※「金融機関名」「口座番号」の表示方法の変更(表示もしくは非表示)をご希望されるお客様は、料金お問い合わせ先へご連絡下さい。

ご請求の内訳	金額(円)	お知らせ
NTT東日本ご利用分	4,468	
(合計)	4,468	詳細については、「ご利用料金内訳書」をご覧ください。

●振替日に振替ができなかった場合は、原則として振替日から起算して15日目に再度振替させていただきます。なお、再振替日に振替できなかった場合は、年14.5%(1日あたり約0.04%)の延滞利息を翌日以降の料金に加算させていただきます。

営業時間	料金お問い合わせ電話受付
	午前9時～午後5時 ※土曜・日曜・祝日・年末年始(12月29日～1月3日)は休業とさせていただきます。

東日本電信電話株式会社領収証 (Receipt)

お客さま氏名 小野寺 誠 様

2020年 4月28日発行

お客さま電話番号等 (018)883-2725

2020年 2月分

領収金額 (Amount paid)	4,413 円
内訳 通話料金等	4,012 円
内訳 消費税相当額	401 円

金融機関名 ＊＊＊＊＊＊＊＊＊＊＊＊
口座番号 ＊＊＊＊
※表示方法の変更(表示もしくは非表示)をご希望されるお客さまは、料金お問い合わせ先へご連絡下さい。

右記、金額を 2020年 3月 10日口座振替により領収いたしました。

印紙税申告納付につき新宿税務署承認済

NTT東日本
〒163-8019
東京都新宿区西新宿3丁目19-2

NTT東日本 | 東日本電信電話株式会社
料金お問い合わせ先(無料) 0120-002-992

社用コード 01705

ご利用料金内訳書

お客さま電話番号等（018）883-2725

料金内訳名	金額（円）	税区分	ご利用期間等のお知らせ
◆3月分			
【NTT東日本ご利用分】			
回線使用料（基本料）（住宅用）	1,600	合算	2月11日～ 3月10日
ナンバー・ディスプレイ使用料	400	合算	2月11日～ 3月10日
ダイヤル通話料	17	合算	2月11日～ 3月10日。なお前月分は0円でした。
ユニバーサルサービス料	2	合算	1番号分のご請求となります。
消費税相当額	201		
（内訳）消費税相当額（合算分）	(201)		合算表示の料金を合計した2,019円に10%を乗じて算出しています。
（合計）	2,220		
◆4月分			
【NTT東日本ご利用分】			
回線使用料（基本料）（住宅用）	1,600	合算	3月11日～ 4月10日
ナンバー・ディスプレイ使用料	400	合算	3月11日～ 4月10日
ダイヤル通話料	42	合算	3月11日～ 4月10日。なお前月分は17円でした。
ユニバーサルサービス料	2	合算	1番号分のご請求となります。
消費税相当額	204		
（内訳）消費税相当額（合算分）	(204)		合算表示の料金を合計した2,044円に10%を乗じて算出しています。
（合計）	2,248		$2248 \times \frac{10}{31} \times 50\% = 362$
（総合計）	4,468		2ヶ月分のご利用額を合計した金額となります。

三者による不正な電話利用等の被害」にご注意ください

「IP-PBXソフトウェア等のご利用における、インターネット経由での内線電話端末としてのなりすまし」や、「外出先等から会社等の電話回線を利用して発信する機能を悪用した第三者不正利用」等により、高額な国際通話料金の請求が発生する事象が確認されております。
「IP-PBXソフトウェアや外出先から利用する機能等をご利用の際は、第三者が推測しやすいパスワードは設定しない」、「不要な接続環境は削除する」などのセキュリティ対策を行うなど、第三者による外部からの不正な接続による電話利用に十分にご注意ください。
詳細は下記HPにも掲載しておりますのでご覧ください。

http://www.ntt-east.co.jp/info/detail/130607_01.html

弊社設備の故障等以外の理由で発生した通話料等につきましては、弊社では一切の責任を負いかねますことをあらかじめご了承願います。

◆国際通話（発信）利用休止に関するお問い合わせ先
ひかり電話をご利用のお客様：弊社営業担当者もしくは0120-116-116
※受付時間：午前9時～午後5時（年末年始（12月29日～1月3日）を除きます）
加入電話、INS64・1500をご利用のお客様：「国際電話不取扱受付センター」
※受付時間：平日午前9時～午後5時　（TEL：0120-210-364）
※国際電話不取扱受付センターは国際電話会社各社が共同で運営しています

「フレッツ光」の料金プラン「にねん割」をご利用のお客さまへ

「フレッツ光」の料金プラン「にねん割」はご利用料金内訳書に記載の「解約金がかからない期間」を過ぎると自動更新されます。自動更新後の契約期間は24ヵ月です。自動更新をご希望されない場合はNTT東日本へご連絡が必要となります。詳しくはフレッツ公式ホームページの「サービスのお問い合わせ（https://flets.com/customer/contact.html）」をご確認ください。
なお「解約金がかからない期間」以外での「フレッツ光」の解約は、解約金［戸建て向けサービスの場合9,500円（税抜）、集合住宅向けサービスの場合1,500円（税抜）］がかかります。

ひかり電話をご利用のお客さまへ

ご利用の電話番号は、本内訳書「ひかり電話（基本料）」の「ご利用期間等のお知らせ」欄に表示されます。

ユニバーサルサービス料のご案内

ユニバーサルサービス料は、あまねく日本全国においてユニバーサルサービス（加入電話、公衆電話、緊急通報）の提供を確保するためにご負担いただく料金です。なお、ユニバーサルサービス支援機関（社団法人電気通信事業者協会）から1電話番号あたりの費用（番号単価）が公表されています。

PEFC認証
この書籍は持続可能な管理された森林からの原材料および再生材が使用されています。
PEFC
PEFC/01-31-64 www.pefcasia.org

NTT東日本 | 東日本電信電話株式会社 宮城事業部

019-2741

秋田市河辺岩見字菅森留見瀬24-6

小野寺 誠 様

TEL 0120-002-992
通付先：〒983-0841
仙台市宮城野区 原町
6丁目 日本郵便株式会社仙台東郵便局
私書箱2号 12
社団 1030013 11001 01883 01707 00*
NTT東日本料金領収証・口座振替のお知らせ
[NTT EAST Receipt/Information on current bill]

※お問い合わせの際は、番号をよくお確かめのうえおかけください。

ご注文・お問い合わせは料番なしの「116」へ(無料)	携帯電話・PHSからは 0120-116-000(無料)
電話の故障は料番なしの「113」へ(無料)	携帯電話・PHSからは 0120-444-113(無料)
ひかり電話の故障は0120-000-113へ(無料)	携帯電話・PHSからも利用可能

次回口座振替のお知らせ (Information on current bill)

2020年 6月27日発行

日ごろ、NTT東日本をご利用いただきましてありがとうございます。
次の金額を 2020年 7月10日ご指定の口座より振替させていただきます。

料金お問い合わせ先 0120-002-992 (無料)

お客さま電話番号等	ご請求年月	次回振替額 (Total amount due)	金融機関名	口座番号
(018)883-2725	2020年 6月分	4,468 円	＊＊＊＊＊＊＊＊＊＊＊	＊＊＊＊

※「金融機関名、口座番号」の表示方法の変更(表示もしくは非表示)をご希望されるお客様は、料金お問い合わせ先へご連絡下さい。

ご請求の内訳	金額(円)	お知らせ
NTT東日本ご利用分	4,468	
(合計)	4,468	詳細については、「ご利用料金内訳書」をご覧ください。

●振替日に振替ができなかった場合は、原則として振替日から起算して15日目に再度振替させていただきます。なお、再振替日に振替できなかった場合は、年14.5%(1日あたり約0.04%)の延滞利息を翌月以降の料金に加算させていただきます。

営業時間 料金お問い合わせ電話受付
午前9時～午後5時
※土曜・日曜・祝日・年末年始(12月29日～1月3日)は休業とさせていただきます。

東日本電信電話株式会社領収証 (Receipt)

お客さま氏名 小野寺 誠 様

2020年 6月27日発行

お客さま電話番号等 (018)883-2725

右記、金額を 2020年 5月11日口座振替により領収いたしました。

2020年 4月分	
領収金額 (Amount paid)	4,468 円
内訳 電話料金等	4,063 円
内訳 消費税相当額	405 円

金融機関名 ＊＊＊＊＊＊＊＊＊＊＊
口座番号 ＊＊＊＊
※表示方法の変更(表示もしくは非表示)をご希望されるお客さまは、料金お問い合わせ先へご連絡下さい。

印紙税申告納付につき新宿税務署承認済

NTT東日本
〒163-8019
東京都新宿区西新宿
3丁目19-2

NTT東日本 | 東日本電信電話株式会社

料金お問い合わせ先(無料) 0120-002-992

利用コード 01707

ご利用料金内訳書

お客さま電話番号 (018)883-2725

料金内訳名	金額(円)	税区分	ご利用期間等のお知らせ
▶5月分			
【NTT東日本ご利用分】			
回線使用料（基本料）（住宅用）	1,600	合算	4月11日～ 5月10日
ナンバー・ディスプレイ使用料	400	合算	4月11日～ 5月10日
ダイヤル通話料	42	合算	4月11日～ 5月10日。なお前月分は42円でした。
ユニバーサルサービス料	2	合算	1番号分のご請求となります。
消費税相当額	204		
（内訳）消費税相当額（合算分）	(204)		合算表示の料金を合計した2,044円に10%を乗じて算出しています。
（合計）	2,248		2248×50%=1124
▶6月分			
【NTT東日本ご利用分】			
回線使用料（基本料）（住宅用）	1,600	合算	5月11日～ 6月10日
ナンバー・ディスプレイ使用料	400	合算	5月11日～ 6月10日
ダイヤル通話料	17	合算	5月11日～ 6月10日。なお前月分は42円でした。
ユニバーサルサービス料	2	合算	1番号分のご請求となります。
消費税相当額	201		
（内訳）消費税相当額（合算分）	(201)		合算表示の料金を合計した2,019円に10%を乗じて算出しています。
（合計）	2,220		2220×50%=1110
（総合計）	4,468		2ヶ月分のご利用額を合計した金額となります。
			合計 ¥2234

「三者による不正な電話利用等の被害」にご注意ください

「IP-PBXソフトウェア等のご利用における、インターネット経由での内線電話端末としてのなりすまし」や、「外出先等から会社等の電話回線を利用して発信する機能を悪用した第三者不正利用」等により、高額な国際通話料金の請求が発生する事象が確認されております。
「IP-PBXソフトウェアや外出先から利用する機能等をご利用の際は、第三者が推測しやすいパスワードは設定しない」、「不要な接続環境は削除する」などのセキュリティ対策を行うなど、第三者による外部からの不正な接続による電話利用に十分にご注意ください。
詳細は下記HPにも掲載しておりますのでご覧ください。

http://www.ntt-east.co.jp/info/detail/130607_01.html

弊社設備の故障等以外の理由で発生した通話料等につきましては、弊社では一切の責任を負いかねますことをあらかじめご了承願います。

◆国際通話（発信）利用休止に関するお問い合わせ先
ひかり電話をご利用のお客様：弊社営業担当者もしくは0120-116-116
※受付時間：午前9時～午後5時（年末年始（12月29日～1月3日）を除きます）
加入電話、INS64・1500をご利用のお客様：「国際電話不取扱受付センター」（TEL：0120-210-364）
※受付時間：平日午前9時～午後5時
※国際電話不取扱受付センターは国際電話会社各社が共同で運用しています

「フレッツ光」の料金プラン「にねん割」をご利用のお客さまへ

「フレッツ光」の料金プラン「にねん割」はご利用料金内訳書に記載の「解約金がかからない期間」を過ぎると自動更新されます。自動更新後の契約期間は24ヵ月です。自動更新をご希望されない場合はNTT東日本へご連絡が必要となります。詳しくはフレッツ公式ホームページの「サービスのお問い合わせ（https://flets.com/customer/contact.html）」をご確認ください。
なお「解約金がかからない期間」以外での「フレッツ光」の解約は、解約金［戸建て向けサービスの場合9,500円（税抜）、集合住宅向けサービスの場合1,500円（税抜）］がかかります。

ひかり電話をご利用のお客さまへ

ご利用の電話番号は、本内訳書「ひかり電話（基本料）」の「ご利用期間等のお知らせ」欄に表示されます。

ユニバーサルサービス料のご案内

ユニバーサルサービス料は、あまねく日本全国においてユニバーサルサービス（加入電話、公衆電話、緊急通報）の提供を確保するためにご負担いただく料金です。なお、ユニバーサルサービス支援機関（社団法人電気通信事業者協会）から1電話番号あたりの費用（番号単価）が公表されています。

PEFC認証
この製品は枝肉可能に管理された森林からの原材料および管理材を使用されています。
PEFC
PEFC/01-31-44 www.pefcasia.org

NTT東日本 | 東日本電信電話株式会社 宮城東業部

019-2741

秋田市河辺岩見宇萱森留見瀬24-6

小野寺 誠 様

TEL 0120-002-992
通付先：〒983-0841
仙台市宮城野区 原町
6丁目 日本郵便株式会社仙台東郵便局
私書箱2号 12
社所 1030013 11001 01887 01701 00*
NTT東日本料金領収証・口座振替のお知らせ
[NTT EAST Receipt/Information on current bill]

※お問い合わせの際は、番号をよくお確かめのうえおかけください。

ご注文・お問い合わせは局番なしの「116」へ(無料)	携帯電話・PHSからは 0120-116-000(無料)
電話の故障は局番なしの「115」へ(無料)	携帯電話・PHSからは 0120-444-113(無料)
ひかり電話の故障は0120-000-113へ(無料)	携帯電話・PHSからも利用可能

次回口座振替のお知らせ (Information on current bill)

2020年 8月29日発行

日ごろ、NTT東日本をご利用いただきましてありがとうございます。
次の金額を 2020年 9月10日ご指定の口座より振替させていただきます。

料金お問い合わせ先 0120-002-992 (無料)

お客さま電話番号等	ご請求年月	次回振替額 (Total amount due)	金融機関名	口座番号
(018)883-2725	2020年 8月分	4,533 円	＊＊＊＊＊＊＊＊＊＊＊	＊＊＊＊

※「金融機関名」「口座番号」の表示方法の変更（表示もしくは非表示）をご希望されるお客様は、料金お問い合わせ先へご連絡下さい。

ご請求の内訳	金額（円）	お知らせ
NTT東日本ご利用分	4,533	
（合計）	4,533	詳細については、「ご利用料金内訳書」をご覧ください。

●振替日に振替ができなかった場合は、原則として振替日から起算して15日目に再度振替させていただきます。なお、再振替日に振替できなかった場合は、年14.5%（1日あたり約0.04%）の延滞利息を翌月以降の料金に加算させていただきます。

営業時間
料金お問い合わせ電話受付
午前9時～午後5時
※土曜・日曜・祝日・年末年始（12月28日～1月3日）は休業とさせていただきます。

東日本電信電話株式会社領収証 (Receipt)

お客さま氏名 小野寺 誠 様

2020年 8月29日発行

お客さま電話番号等 (018)883-2725

2020年 6月分	
領収金額 (Amount paid)	4,468 円
内訳 電話料金等	4,063 円
消費税相当額	405 円

金融機関名 ＊＊＊＊＊＊＊＊＊＊＊
口座番号 ＊＊＊＊
※表示方法の変更（表示もしくは非表示）をご希望されるお客さまは、料金お問い合わせ先へご連絡下さい。

右記、金額を 2020年 7月10日口座振替により領収いたしました。

印紙税申告納付につき所定税務署承認済

NTT東日本
〒163-8019
東京都新宿区西新宿3丁目19-2

NTT東日本 | 東日本電信電話株式会社

料金お問い合わせ先(無料) 0120-002-992

社用コード 01701

ご利用料金内訳書

お客さま電話番号等（018）883-2725

料金内訳名	金額（円）	税区分	ご利用期間等のお知らせ
◆7月分			
【NTT東日本ご利用分】			
回線使用料（基本料）（住宅用）	1,600	合算	6月11日～ 7月10日
ナンバー・ディスプレイ使用料	400	合算	6月11日～ 7月10日
ダイヤル通話料	42	合算	6月11日～ 7月10日。なお前月分は17円でした。
ユニバーサルサービス料	2	合算	1番号分のご請求となります。
消費税相当額	204		
（内訳）消費税相当額（合算分）	(204)		合算表示の料金を合計した2，044円に10％を乗じて算出しています。
（合計）	D 2,248	×50%=1124	
◆8月分			
【NTT東日本ご利用分】			
回線使用料（基本料）（住宅用）	1,600	合算	7月11日～ 8月10日
ナンバー・ディスプレイ使用料	400	合算	7月11日～ 8月10日
ダイヤル通話料	76	合算	7月11日～ 8月10日。なお前月分は42円でした。
ユニバーサルサービス料	2	合算	1番号分のご請求となります。
消費税相当額	207		
（内訳）消費税相当額（合算分）	(207)		合算表示の料金を合計した2，078円に10％を乗じて算出しています。
（合計）	2) 2,285	×50%=1142	
（総合計）	4,533		2ヶ月分のご利用額を合計した金額となります。
	1)+2)=2266		

「三者による不正な電話利用等の被害」にご注意ください

「IP-PBXソフトウェア等のご利用における、インターネット経由での内線電話端末としてのなりすまし」や、「外出先等から会社等の電話回線を利用して発信する機能を悪用した第三者不正利用」等により、高額な国際通話料金の請求が発生する事態が頻発されております。
「IP-PBXソフトウェアや外出先から利用する機能等をご利用の際は、第三者が推測しやすいパスワードは設定しない、「不要な接続環境は削除する」などのセキュリティ対策を行うなど、第三者による外部からの不正な接続による電話利用に十分にご注意ください。
詳細は下記HPにも掲載しておりますのでご覧ください。

http://www.ntt-east.co.jp/info/detail/130607_01.html

弊社設備の故障等以外の理由で発生した通話料等につきましては、弊社では一切の責任を負いかねますことをあらかじめご了承願います。

◆国際通話（発信）利用休止に関するお問い合わせ先
ひかり電話をご利用のお客様：弊社営業担当者もしくは0120-116-116
※受付時間：午前9時～午後5時（年末年始（12月29日～1月3日）を除きます）
加入電話、INS64・1500をご利用のお客様：「国際電話不取扱受付センター」（TEL：0120-210-364）
※受付時間：平日午前9時～午後5時
※国際電話不取扱受付センターは国際電話会社各社が共同で運営しています

「フレッツ光」の料金プラン「にねん割」をご利用のお客さまへ

「フレッツ光」の料金プラン「にねん割」はご利用料金内訳書に記載の「解約金がかからない期間」を過ぎると自動更新されます。自動更新後の契約期間は24ヵ月です。自動更新をご希望されない場合はNTT東日本へご連絡が必要となります。詳しくはフレッツ公式ホームページの「サービスのお問い合わせ（https://flets.com/customer/contact.html）」をご確認ください。
なお「解約金がかからない期間」以外での「フレッツ光」の解約は、解約金［戸建て向けサービスの場合9,500円（税抜）、集合住宅向けサービスの場合1,500円（税抜）］がかかります。

ひかり電話をご利用のお客さまへ

ご利用の電話番号は、本内訳書「ひかり電話（基本料）」の「ご利用期間等のお知らせ」欄に表示されます。

ユニバーサルサービス料のご案内

ユニバーサルサービス料は、あまねく日本全国においてユニバーサルサービス（加入電話、公衆電話、緊急通報）の提供を確保するためにご負担いただく料金です。なお、ユニバーサルサービス支援機構（社団法人電気通信事業者協会）から1電話番号あたりの費用（番号単価）が公表されています。

FSC認証
この製品は適切に管理された森林からの原料および管理材が使用されています。
PEFC
PEFC01-31-44 www.pefcasia.org

NTT東日本 | 東日本電信電話株式会社 宮城事業部

019-2741

秋田市河辺岩見字萱森留見瀬24-6

小野寺 誠 様

〒0120-002-992
郵便番号：〒983-0841
仙台市宮城野区 原町
6丁目 日本郵便株式会社仙台東郵便局
私書箱2号 12
社用 1030013 11001 01906 01725 00*
NTT東日本料金領収証・口座振替のお知らせ
[NTT EAST Receipt/Information on current bill]

※お問い合わせの際は、番号をよくお確かめのうえおかけください。

ご注文・お問い合わせは局番なしの「116」へ(無料)	携帯電話・PHSからは 0120-116-000(無料)
故障の故障は局番なしの「113」へ(無料)	携帯電話・PHSからは 0120-444-113(無料)
ひかり電話の故障は0120-000-113へ(無料)	携帯電話・PHSからも利用可能

次回口座振替のお知らせ (Information on current bill)

2020年10月27日発行

日ごろ、NTT東日本をご利用いただきましてありがとうございます。
次の金額を 2020年11月10日ご指定の口座より振替させていただきます。

料金お問い合わせ先 0120-002-992 (無料)

お客さま電話番号等	ご請求年月	次回振替額 (Total amount due)	金融機関名	口座番号
(018)883-2725	2020年10月分	4,501 円	＊＊＊＊＊＊＊＊＊＊＊	＊＊＊＊

※「金融機関名」「口座番号」の表示方法の変更(表示もしくは非表示)をご希望されるお客様は、料金お問い合わせ先へご連絡下さい。

ご請求の内訳	金額(円)	お知らせ
NTT東日本ご利用分	4,468	
携帯電話会社ご利用分	33	加入電話等から携帯・自動車電話へおかけになった通話料金です。
(合計)	4,501	詳細については、「ご利用料金内訳書」をご覧ください。

●振替日に振替ができなかった場合は、原則として振替日から起算して15日目に再度振替させていただきます。なお、再振替日に振替できなかった場合は、年14.5%(1日あたり約0.04%)の延滞利息を翌月以降の料金に加算させていただきます。

営業時間	料金お問い合わせ電話受付
	午前9時～午後5時 ※土曜・日曜・祝日・年末年始(12月28日～1月3日)は休業とさせていただきます。

東日本電信電話株式会社領収証 (Receipt)

お客さま氏名 小野寺 誠 様

2020年10月27日発行

お客さま電話番号等 (018)883-2725

2020年 8月分	
領収金額 (Amount paid)	4,533 円
内訳 電話料金等	4,122 円
内訳 消費税相当額	411 円
金融機関名	＊＊＊＊＊＊＊＊＊＊＊
口座番号	＊＊＊＊

※表示方法の変更(表示もしくは非表示)をご希望されるお客さまは、料金お問い合わせ先へご連絡下さい。

在記、金額を 2020年 9月10日口座振替により領収いたしました。

印紙税申告納付につき新宿税務署承認済	NTT東日本 〒163-8019 東京都新宿区西新宿3丁目19-2

NTT東日本 | 東日本電信電話株式会社

料金お問い合わせ先(無料) 0120-002-992

社用コード 01725

ご利用料金内訳書

お客さま電話番号 (018)883-2725

料金内訳名	金額(円)	税区分	ご利用期間等のお知らせ
◆9月分			
【NTT東日本ご利用分】			
回線使用料（基本料）（住宅用）	1,600	合算	8月11日～ 9月10日
ナンバー・ディスプレイ使用料	400	合算	8月11日～ 9月10日
ダイヤル通話料	42	合算	8月11日～ 9月10日。なお前月分は76円でした。
ユニバーサルサービス料	2	合算	1番号分のご請求となります。
消費税相当額	204		
（内訳）消費税相当額（合算分）	(204)		合算表示の料金を合計した2,044円に10%を乗じて算出しています。
（小計）	2,248		
【携帯電話会社ご利用分】			
ダイヤル通話料	30	合算	8月11日～ 9月10日。なお前月分は0円でした。
消費税相当額	3		
（内訳）消費税相当額（合算分）	(3)		合算表示の料金を合計した30円に10%を乗じて算出しています。
（小計）	33		
（合計）	2,281		2281×50%=1140
◆10月分			
【NTT東日本ご利用分】			
回線使用料（基本料）（住宅用）	1,600	合算	9月11日～10月10日
ナンバー・ディスプレイ使用料	400	合算	9月11日～10月10日
ダイヤル通話料	17	合算	9月11日～10月10日。なお前月分は42円でした。
ユニバーサルサービス料	2	合算	1番号分のご請求となります。
消費税相当額	201		
（内訳）消費税相当額（合算分）	(201)		合算表示の料金を合計した2,010円に10%を乗じて算出しています。
（合計）	2,220		2220×50%=1110
（総合計）	4,501		2ヶ月分のご利用額を合計した金額となります。
		◎	1140+1110=2250

「三者による不正な電話利用等の被害」にご注意ください

「IP-PBXソフトウェア等のご利用における、インターネット経由での内線電話端末としてのなりすまし」や、「外出先等から会社等の電話回線を利用して発信する機能を悪用した第三者不正利用」等により、高額な国際通話料金の請求が発生する被害が確認されております。
「IP-PBXソフトウェアや外出先から利用する機能等をご利用の際は、第三者が推測しやすいパスワードは設定しない」、「不要な接続環境は削除する」などのセキュリティ対策を行うなど、第三者による外部からの不正な接続による電話利用に十分にご注意ください。
詳細は下記HPにも掲載しておりますのでご覧ください。

http://www.ntt-east.co.jp/info/detail/130607_01.html

弊社設備の故障等以外の理由で発生した通話料等につきましては、弊社では一切の責任を負いかねますことをあらかじめご了承願います。

◆国際通話（発信）利用休止に関するお問い合わせ先
ひかり電話をご利用のお客様：弊社営業担当者もしくは0120-116-116
※受付時間：午前9時～午後5時（土日祝日（12月29日～1月3日）を除きます）
加入電話、INS64・1500をご利用のお客様：国際電話不取扱受付センター
（TEL：0120-210-364）
※受付時間：平日午前9時～午後5時
※国際電話不取扱受付センターは国際電話会社各社が共同で運営しています

「フレッツ光」の料金プラン「にねん割」をご利用のお客さまへ

「フレッツ光」の料金プラン「にねん割」はご利用料金内訳書に記載の「解約金がかからない期間」を過ぎると自動更新されます。自動更新後の契約期間は24ヵ月です。自動更新をご希望されない場合はNTT東日本へご連絡が必要となります。詳しくはフレッツ公式ホームページの「サービスのお問い合わせ（https://flets.com/customer/contact.html）」をご確認ください。
なお「解約金がかからない期間」以外での「フレッツ光」の解約は、解約金［戸建て向けサービスの場合9,500円（税抜）、集合住宅向けサービスの場合1,500円（税抜）］がかかります。

ひかり電話をご利用のお客さまへ

ご利用の電話番号は、本内訳書「ひかり電話（基本料）」の「ご利用期間等のお知らせ」欄に表示されます。

ユニバーサルサービス料のご案内

ユニバーサルサービス料は、あまねく日本全国においてユニバーサルサービス（加入電話、公衆電話、緊急通報）の提供を確保するためにご負担いただく料金です。なお、ユニバーサルサービス支援機関（社団法人電気通信事業者協会）から1電話番号あたりの費用（番号単価）が公表されています。

FSC認証
この製品は適切に管理された森林からの原材料および再利用材が使用されています。
PEFC
PEFC/01-31-44 www.pefcasia.org

NTT東日本 | 東日本電信電話株式会社 宮城事業部

TEL 0120-002-992
通付先：〒983-0841
仙台市宮城野区 原町
6丁目 日本郵便株式会社仙台東郵便局
私書箱2号 12
社用コード 1030013 11001 01922 01730 00*
NTT東日本料金領収証・口座振替のお知らせ
[NTT EAST Receipt/Information on current bill]

019-2741

秋田市河辺岩見字萱森留見瀬24-6

小野寺 誠 様

※お問い合わせの際は、番号をよくお確かめのうえおかけください。

ご注文・お問い合わせは簡番なしの(116)へ(無料)	携帯電話・PHSからは 0120-116-000(無料)
電話の故障は局番なしの(113)へ(無料)	携帯電話・PHSからは 0120-444-113(無料)
ひかり電話の故障は0120-000-113へ(無料)	携帯電話・PHSからも利用可能

次回口座振替のお知らせ (Information on current bill)

2020年12月28日発行

日ごろ、NTT東日本をご利用いただきましてありがとうございます。
次の金額を 2021年 1月12日ご指定の口座より振替させていただきます。

料金お問い合わせ先 0120-002-992 (無料)

お客さま電話番号等	ご請求年月	次回振替額 (Total amount due)	金融機関名	口座番号
(018)883-2725	2020年12月分	4,537 円	＊＊＊＊＊＊＊＊＊＊＊	＊＊＊＊

※「金融機関名」「口座番号」の表示方法の変更(表示もしくは非表示)をご希望されるお客様は、料金お問い合わせ先へご連絡下さい。

ご請求の内訳	金額(円)	お知らせ
NTT東日本ご利用分	4,515	
携帯電話会社ご利用分	22	加入電話等から携帯・自動車電話へおかけになった通話料金です。
(合計)	4,537	詳細については、「ご利用料金内訳書」をご覧ください。

●振替日に振替ができなかった場合は、原則として振替日から起算して15日目に再度振替させていただきます。なお、再振替日に振替できなかった場合は、年14.5%(1日あたり約0.04%)の延滞利息を翌月以降の料金に加算させていただきます。

営業時間	料金お問い合わせ電話受付
	午前9時～午後5時 ※土曜・日曜・祝日・年末年始(12月29日～1月3日)は休業とさせていただきます。

東日本電信電話株式会社領収証 (Receipt)

お客さま氏名 小野寺 誠 様

2020年12月28日発行

お客さま電話番号等 (018)883-2725

2020年 10月分	
領収金額 (Amount paid)	4,501 円
内訳 電話料金等	4,093 円
消費税相当額	408 円
金融機関名	＊＊＊＊＊＊＊＊＊＊＊
口座番号	＊＊＊＊

※表示方法の変更(表示もしくは非表示)をご希望されるお客さまは、料金お問い合わせ先へご連絡下さい。

右記、金額を 2020年11月10日口座振替により領収いたしました。

印紙税申告納付につき新宿税務署承認済	NTT東日本 〒163-8019 東京都新宿区西新宿3丁目19-2

NTT東日本 | 東日本電信電話株式会社

料金お問い合わせ先(無料) 0120-002-992

利用コード 01730

ご利用料金内訳書

お客さま電話番号 (018)883-2725

料金内訳名	金額(円)	税区分	ご利用期間等のお知らせ
◆11月分			
【NTT東日本ご利用分】			
回線使用料(基本料)(住宅用)	1,600	合算	10月11日~11月10日
ナンバー・ディスプレイ使用料	400	合算	10月11日~11月10日
ダイヤル通話料	85	合算	10月11日~11月10日。なお前月分は17円でした。
ユニバーサルサービス料	2	合算	1番号分のご請求となります。
消費税相当額	208		
(内訳)消費税相当額(合算分)	(208)		合算表示の料金を合計した2,087円に10%を乗じて算出しています。
(合計)	2,295		2295×50%=1147.5
◆12月分			
【NTT東日本ご利用分】			
回線使用料(基本料)(住宅用)	1,600	合算	11月11日~12月10日
ナンバー・ディスプレイ使用料	400	合算	11月11日~12月10日
ダイヤル通話料	17	合算	11月11日~12月10日。なお前月分は25円でした。
ユニバーサルサービス料	2	合算	1番号分のご請求となります。
消費税相当額	201		
(内訳)消費税相当額(合算分)	(201)		合算表示の料金を合計した2,019円に10%を乗じて算出しています。
(小計)	2,220		2220×50%=1110
【携帯電話会社ご利用分】			
ダイヤル通話料	20	合算	11月11日~12月10日。なお前月分は0円でした。
消費税相当額	2		
(内訳)消費税相当額(合算分)	(2)		合算表示の料金を合計した20円に10%を乗じて算出しています。
(小計)	22		
(合計)	2,242		2242×50%=1121
(総合計)	4,537		2ヶ月分のご利用額を合計した金額となります。

三者による不正な電話利用等の被害」にご注意ください

「IP-PBXソフトウェア等のご利用における、インターネット経由での内線電話端末としてのなりすまし」や、「外出先等から会社等の電話回線を利用して発信する機能を悪用した第三者不正利用」等により、高額な国際通話料金の請求が発生する事象が確認されております。
「IP-PBXソフトウェアや外出先から利用する機能等をご利用の際は、第三者が推測しやすいパスワードは設定しない」、「不要な接続環境は削除する」などのセキュリティ対策を行うなど、第三者による外部からの不正な接続による電話利用に十分にご注意ください。
詳細は下記HPにも掲載しておりますのでご覧ください。

http://www.ntt-east.co.jp/info/detail/130607_01.html

弊社設備の故障等以外の理由で発生した通話料等につきましては、弊社では一切の責任を負いかねますことをあらかじめご了承願います。

◆国際通話(発信)利用停止に関するお問い合わせ先
ひかり電話をご利用のお客様:弊社営業担当者もしくは0120-116-116
※受付時間:午前9時~午後5時(年末年始(12月29日~1月3日)を除きます)
加入電話、INS64・1500をご利用のお客様:「国際電話不取扱受付センター」
(TEL:0120-210-364)
※受付時間:平日午前9時~午後5時
※国際電話不取扱受付センターは国際電話会社各社が共同で運営しています

「フレッツ光」の料金プラン「にねん割」をご利用のお客さまへ

「フレッツ光」の料金プラン「にねん割」はご利用料金内訳書に記載の「解約金がかからない期間」を過ぎると自動更新されます。自動更新後の契約期間は24ヵ月です。自動更新をご希望されない場合はNTT東日本へご連絡が必要となります。詳しくはフレッツ公式ホームページの「サービスのお問い合わせ(https://flets.com/customer/contact.html)」をご確認ください。
なお「解約金がかからない期間」以外での「フレッツ光」の解約は、解約金[戸建て向けサービスの場合9,500円(税抜)、集合住宅向けサービスの場合1,500円(税抜)]がかかります。

ひかり電話をご利用のお客さまへ

ご利用の電話番号は、本内訳書「ひかり電話(基本料)」の「ご利用期間等のお知らせ」欄に表示されます。

ユニバーサルサービス料のご案内

ユニバーサルサービス料は、あまねく日本全国においてユニバーサルサービス(加入電話、公衆電話、緊急通報)の提供を確保するためにご負担いただく料金です。なお、ユニバーサルサービス支援機関(社団法人電気通信事業者協会)から1電話番号あたりの費用(番号単価)が公表されています。

PEFC認証
この製品は持続可能に管理された森林からの原材料および資源材が使用されています。
PEFC
PEFC/01-41-44 www.pefcasia.org

NTT東日本 | 東日本電信電話株式会社 宮城事業部

TEL 0120-002-992
郵便物：〒983-0841
仙台市宮城野区 原町
6丁目 日本郵便株式会社仙台東郵便局
私書第2号 12
社用 1030013 11001 01923 01736 00*
NTT東日本料金領収証・口座振替のお知らせ
[NTT EAST Receipt/Information on current bill]

019-2741

秋田市河辺岩見字萱森留見瀬24-6

小野寺 誠 様

※お問い合わせの際は、番号をよくお確かめのうえおかけください。

ご注文・お問い合わせは局番なしの「116」へ(無料)	携帯電話・PHSからは 0120-110-000(無料)
電話の故障は局番なしの「113」へ(無料)	携帯電話・PHSからは 0120-444-113(無料)
ひかり電話の故障は0120-000-113へ(無料)	携帯電話・PHSからも利用可能

次回口座振替のお知らせ (Information on current bill)

2021年 2月25日発行

日ごろ、NTT東日本をご利用いただきましてありがとうございます。
次の金額を 2021年 3月10日ご指定の口座より振替させていただきます。

※金お問い合わせ先 0120-002-992 (無料)

お客さま電話番号等	ご請求年月	次回振替額 (Total amount due)	金融機関名	口座番号
(018)883-2725	2021年 2月分	4,431 円	＊＊＊＊＊＊＊＊＊＊＊	＊＊＊＊

※「金融機関名」「口座番号」の表示方法の変更(表示もしくは非表示)をご希望されるお客様は、料金お問い合わせ先へご連絡下さい。

ご請求の内訳	金額(円)	お知らせ
NTT東日本ご利用分	4,431	
(合計)	4,431	詳細については、「ご利用料金内訳書」をご覧ください。

●振替日に振替ができなかった場合は、原則として振替日から起算して15日目に再度振替させていただきます。なお、再振替日に振替できなかった場合は、年14.6%(1日あたり約0.04%)の延滞利息を翌月以降の料金に加算させていただきます。

営業時間	料金お問い合わせ電話受付
	午前9時～午後5時 ※土曜・日曜・祝日・年末年始(12月29日～1月3日)は休業とさせていただきます。

東日本電信電話株式会社領収証 (Receipt)

お客さま氏名 小野寺 誠 様

2021年 2月25日発行

お客さま電話番号等 (018)883-2725

2020年 12月分	
領収金額 (Amount paid)	4,537 円
内訳 電話料金等	4,126 円
消費税相当額	411 円

金融機関名 ＊＊＊＊＊＊＊＊＊＊＊
口座番号 ＊＊＊＊
※表示方法の変更(表示もしくは非表示)をご希望されるお客さまは、料金お問い合わせ先へご連絡下さい。

在記、金額を 2021年 1月12日口座振替により領収いたしました。

印紙税申告納付につき新宿税務署承認済

NTT東日本
〒163-8019
東京都新宿区西新宿
3丁目19-2

NTT東日本 | 東日本電信電話株式会社

料金お問い合わせ先(無料) 0120-002-992

社用コード 01736

ご利用料金内訳書

お客さま電話番号等（018）883-2725

料金内訳名	金額（円）	税区分	ご利用期間等のお知らせ
▶1月分			
【NTT東日本ご利用分】			
加入電話使用料（基本料）（住宅用）	1,600	合算	12月11日～ 1月10日
ナンバー・ディスプレイ使用料	400	合算	12月11日～ 1月10日
ダイヤル通話料	25	合算	12月11日～ 1月10日。なお前月分は17円でした。
ユニバーサルサービス料（月割）	1	合算	
消費税相当額	202		
（内訳）消費税相当額（合算分）	（202）		合算表示の料金を合計した2,026円に10％を乗じて算出しています。
（合計）	2,228		2228×50％＝1114
▶2月分			
【NTT東日本ご利用分】			
加入電話使用料（基本料）（住宅用）	1,600	合算	1月11日～ 2月10日
ナンバー・ディスプレイ使用料	400	合算	1月11日～ 2月10日
ユニバーサルサービス料	3	合算	1番号分のご請求となります。
消費税相当額	200		
（内訳）消費税相当額（合算分）	（200）		合算表示の料金を合計した2,003円に10％を乗じて算出しています。
（合計）	2,203		2203×50％＝1102
（総合計）	4,431		2ヶ月分のご利用額を合計した金額となります。

三者による不正な電話利用等の被害にご注意ください

「IP-PBXソフトウェア等のご利用における、インターネット経由での内線電話端末としてのなりすまし」や、「外出先等から会社等の電話回線を利用して発信する機能を悪用した第三者不正利用」等により、高額な国際通話料金の請求が発生する事例が確認されております。
「IP-PBXソフトウェアや外出先から利用する機能等をご利用の際は、第三者が推測しやすいパスワードは設定しない」、「不要な接続番号は削除する」などのセキュリティ対策を行うなど、第三者による外部からの不正な接続による電話利用に十分にご注意ください。
詳細は下記HPにも掲載しておりますのでご覧ください。

http://www.ntt-east.co.jp/info/detail/130607_01.html

弊社設備の故障等以外の理由で発生した通話料等につきましては、弊社では一切の責任を負いかねますことをあらかじめご了承願います。

◆国際通話（発信）利用休止に関するお問い合わせ先
ひかり電話をご利用のお客様：弊社営業担当者もしくは0120-116-116
※受付時間：午前9時～午後5時（年末年始（12月29日～1月3日）を除きます）
加入電話、INS64・1500をご利用のお客様：「国際電話不取扱受付センター」（TEL：0120-210-364）
※受付時間：平日午前9時～午後5時
※国際電話不取扱受付センターは各国際通信会社各社が共同で運営しています

「フレッツ光」の料金プラン「にねん割」をご利用のお客さまへ

「フレッツ光」の料金プラン「にねん割」はご利用料金内訳書に記載の「解約金がかからない期間」を過ぎると自動更新されます。自動更新後の契約期間は24カ月です。自動更新をご希望されない場合はNTT東日本へご連絡が必要となります。詳しくはフレッツ公式ホームページの「サービスのお問い合わせ（https://flets.com/customer/contact.html）」をご確認ください。
なお「解約金がかからない期間」以外での「フレッツ光」の解約は、解約金「戸建て向けサービスの場合9,500円（税抜）、集合住宅向けサービスの場合1,500円（税抜）」がかかります。

ひかり電話をご利用のお客さまへ

ご利用の電話番号は、本内訳書「ひかり電話（基本料）」の「ご利用期間等のお知らせ」欄に表示されます。

ユニバーサルサービス料のご案内

ユニバーサルサービス料は、あまねく日本全国においてユニバーサルサービス（加入電話、公衆電話、緊急通報）の提供を確保するためにご負担いただく料金です。なお、ユニバーサルサービス支援機関（社団法人電気通信事業者協会）から1電話番号あたりの費用（番号単価）が公表されています。

PEFC認証
この製品は持続可能に管理された森林からの原材料および他の管理材が使用されています。
PEFC
PEFC01-31-44 www.pefcasia.org

NTT東日本 | 東日本電信電話株式会社 宮城事業部

019-2741

秋田市河辺岩見字萱森留見瀬24-6

TEL(無料) 0120-002-992
通付先：〒983-0841
仙台市宮城野区 原町
6丁目 日本郵便株式会社仙台東郵便局
私書箱2号 12
社用コード 1030013 11001 01908 01743 00*
NTT東日本料金領収証・口座振替のお知らせ
[NTT EAST Receipt/Information on current bill]

小野寺 誠 様

※お問い合わせの際は、番号をよくお確かめのうえおかけください。

ご注文・お問い合わせは局番なしの「116」へ(無料)	携帯電話・PHSからは 0120-116-000(無料)
電話の故障は局番なしの「113」へ(無料)	携帯電話・PHSからは 0120-444-113(無料)
ひかり電話の故障は0120-000-113へ(無料)	携帯電話・PHSから6桁(無料)

次回口座振替のお知らせ
(Information on current bill)

2021年 4月27日発行

日ごろ、NTT東日本をご利用いただきましてありがとうございます。
次の金額を 2021年 5月10日ご指定の口座より振替させていただきます。

料金お問い合わせ先 0120-002-992 (無料)

お客さま電話番号等	ご請求年月	次回振替額 (Total amount due)	金融機関名	口座番号
(018)883-2725	2021年 4月分	4,433 円	＊＊＊＊＊＊＊＊＊＊＊＊	＊＊＊＊

※「金融機関名」「口座番号」の表示方法の変更(表示もしくは非表示)をご希望されるお客様は、料金お問い合わせ先へご連絡下さい。

ご請求の内訳	金額(円)	お知らせ
NTT東日本ご利用分	4,433	
(合計)	4,433	詳細については、「ご利用料金内訳書」をご覧ください。

●振替日に振替ができなかった場合は、原則として振替日から起算して15日目に再度振替させていただきます。なお、再振替日に振替できなかった場合は、年14.5%(1日あたり約0.04%)の延滞利息を翌月以降の料金に加算させていただきます。

営業時間 料金お問い合わせ電話受付
午前9時～午後5時
※土曜・日曜・祝日・年末年始(12月29日～1月3日)は休業とさせていただきます。

東日本電信電話株式会社領収証 (Receipt)

お客さま氏名 小野寺 誠 様

2021年 4月27日発行

お客さま電話番号等 (018)883-2725

2021年 2月分	
領収金額 (Amount paid)	4,431 円
内訳 電話料金等	4,029 円
消費税相当額	402 円
金融機関名	＊＊＊＊＊＊＊＊＊＊＊＊
口座番号	＊＊＊＊

※表示方法の変更(表示もしくは非表示)をご希望されるお客さまは、料金お問い合わせ先へご連絡下さい。

右記、金額を 2021年 3月10日口座振替により領収いたしました。

市販税申告被付につき新宿税務署承認済	NTT東日本 〒163-8019 東京都新宿区西新宿3丁目19-2

NTT東日本 | 東日本電信電話株式会社

料金お問い合わせ先(無料) 0120-002-992

社用コード 01743

ご利用料金内訳書

お客さま電話番号等 (018)883-2725

料金内訳名	金額(円)	税区分	ご利用期間等のお知らせ
◆3月分			
【NTT東日本ご利用分】			
回線使用料(基本料)(住宅用)	1,600	合算	2月11日～ 3月10日
ナンバー・ディスプレイ使用料	400	合算	2月11日～ 3月10日
ダイヤル通話料	25	合算	2月11日～ 3月10日。なお前月分は0円でした。
ユニバーサルサービス料	3	合算	1番号分のご請求となります。
消費税相当額	202		
(内訳)消費税相当額(合算分)	(202)		合算表示の料金を合計した2,028円に10%を乗じて算出しています。
(合計)	2,230		2230×50%=1115
◆4月分			
【NTT東日本ご利用分】			
回線使用料(基本料)(住宅用)	1,600	合算	3月11日～ 4月10日 (21/31日)
ナンバー・ディスプレイ使用料	400	合算	3月11日～ 4月10日
ユニバーサルサービス料	3	合算	1番号分のご請求となります。
消費税相当額	200		
(内訳)消費税相当額(合算分)	(200)		合算表示の料金を合計した2,003円に10%を乗じて算出しています。
(合計)	2,203		2203×21/31×50%=746
(総合計)	4,433		2ヶ月分のご利用額を合計した金額となります。
			2月11日～3月31日利用領金
			1115+746=1861

「三者による不正な電話利用等の被害」にご注意ください

「IP-PBXソフトウェア等のご利用における、インターネット経由での内線電話端末としてのなりすまし」や、「外出先等から会社等の電話回線を利用して発信する機能を悪用した第三者不正利用」等により、高額な国際通話料金の請求が発生する事象が確認されております。
「IP-PBXソフトウェアや外出先から利用する機能等をご利用の際は、第三者が推測しやすいパスワードは設定しない」、「不要な接続環境は削除する」などのセキュリティ対策を行うなど、第三者による外部からの不正な接続による電話利用に十分にご注意ください。
詳細は下記HPにも掲載しておりますのでご覧ください。

http://www.ntt-east.co.jp/info/detail/130607_01.html

弊社設備の故障等以外の理由で発生した通話料等につきましては、弊社では一切の責任を負いかねますことをあらかじめご了承願います。

◆国際通話(発信)利用休止に関するお問い合わせ先
ひかり電話をご利用のお客様：弊社営業担当者もしくは0120-116-116
※受付時間：午前9時～午後5時(年末年始(12月29日～1月3日)を除きます)
加入電話、INS64-1500をご利用のお客様：「国際電話不取扱受付センター」
※受付時間：平日午前9時～午後5時 (TEL：0120-210-364)
※国際電話不取扱受付センターは国際電話会社各社が共同で運営しています

「フレッツ光」の料金プラン「にねん割」をご利用のお客さまへ

「フレッツ光」の料金プラン「にねん割」はご利用料金内訳書に記載の「解約金がかからない期間」を過ぎると自動更新されます。自動更新後の契約期間は24ヵ月です。自動更新をご希望されない場合はNTT東日本へご連絡が必要となります。詳しくはフレッツ公式ホームページの「サービスのお問い合わせ(https://flets.com/customer/contact.html)」をご確認ください。
なお「解約金がかからない期間」以外での「フレッツ光」の解約は、解約金[戸建て向けサービスの場合10,450円(税込)、集合住宅向けサービスの場合1,650円(税込)]がかかります。

ひかり電話をご利用のお客さまへ

ご利用の電話番号は、本内訳書「ひかり電話(基本料)」の「ご利用期間等のお知らせ」欄に表示されます。

ユニバーサルサービス料のご案内

ユニバーサルサービス料は、あまねく日本全国においてユニバーサルサービス(加入電話、公衆電話、緊急通報)の提供を確保するためにご負担いただく料金です。なお、ユニバーサルサービス支援機関(社団法人電気通信事業者協会)から1電話番号あたりの費用(番号単価)が公表されています。

PEFC 29K
この製品は持続可能に管理された森林からの原材料および有効利用されています。
PEFC/01-31-44 www.pefcasia.org

支 払 証 明 書

金４，４３３円

上記の金額を支払ったことを証明します。

令和３年５月１０日

会　派　名　　秋水会

会派代表者　　会長　渡辺　正宏

内　　訳	小野寺　誠 議員　固定電話　018－883－2725 ２月１１日～３月１０日使用分　２，２３０円 ３月１１日～４月１０日使用分　２，２０３円 計　　４，４３３円 （２０２１年５月１０日口座振替）
理　　由	口座振替のため
債 権 者	ＮＴＴ東日本

政務活動費支出報告書

○政務活動費支出申出欄

申出日	令和 2 年 11 月 30 日	支出番号
会派名	秋水会	議員名	岩谷政良	1

項目						支出予定年月日
○	研究研修費		調査活動費		資料作成費	
	資料購入費		広報費		広聴費	2 年 ～ 年
	人件費		事務所費		事務費	11月30日 月 日

支出内容	按分率	支出予定金額（円）
まちづくりシンポジウム　参加議員負担分	／	9,045
※　詳細は別紙、領収書等は菅原議員に添付	／	
	／	
	／	
	合計	9,045

○政務活動費支出報告欄

代表者	報告者
渡	岩谷

支出年月日	令和2年 11 月 30 日

支出内容（申出内容と変更がある場合のみ記入）	按分率	支出金額（円）
	／	
	／	
	／	
	合計	9,045

領　収　証

岩谷　政良　様

金額９，０４５円

（シンポジウム関係経費189,960円の一人あたり按分金額）

秋田市まちづくりシンポジウム関係経費として
上記の金額を正に領収いたしました。

令和2年 11月 30日

秋田市まちづくりシンポジウム実行委員会
会長　小木田　喜英雄

秋田市まちづくりシンポジウム政務活動費収支報告書

○政務活動費支出

支出内容	按分率	支出金額（円）
施設使用料一式　29230+2090+4290	／	35,610
コロナ対策（マスク＋手袋＋消毒液）	／	2,428
高橋教授　旅費	／	40,000
高橋教授＋豊田教授　講演料　33411×2	／	66,822
横看板＋垂れ幕　取付撤去　一式	／	45,100
	／	
※領収書等９枚は菅原議員に添付	／	
	／	
	／	
	／	
	合計	189,960

○政務活動費収入

収入内容（申出内容と変更がある場合のみ記入）	按分率	支入金額（円）
参加議員　菅原	1　／　21	9,060
参加議員　9045×20	20　／　21	180,900
赤坂　小木田　小野寺　岩谷　齊藤	／	
伊藤（一）佐藤（宏）工藤（知）荻原	／	
安井（誠）藤枝　藤田　石塚　武田	／	
成沢　牧野　佐藤（純）鈴木　佐藤（広）	／	
武内	／	
	／	
	／	
	合計	189,960

秋田市民交流プラザ（附属設備）使用許可申請書（写）

令和2年9月16日

使用者（使用団体）

団体名	秋田市まちづくりシンポジウム		代表者名	小木田 喜美雄	
郵便番号	010-0951	電話番号	[redacted]	FAX	
住所	秋田市山王1-1-1 秋水会				

代理店等					
団体名等	秋田市まちづくりシンポジウム				
郵便番号	010-0951	電話番号	[redacted]	FAX	
住所	秋田市山王1-1-1 秋水会				

当日担当者	菅原 琢哉		当日連絡先（携帯電話番号等）	[redacted]	
使用日	令和2年10月10日(土)				
使用目的	シンポジウム(多目)、控室(洋室C)				
展示販売の有無	無	入場料等の徴収	なし	設備の持込み	
宣伝の有無	無	飲食の有無	無		
使用区分	非営利				

使用施設名	区画	単価/1時間	使用人数	使用日時 月/日	時～時	(h)	使用料(円)
多目的ホール		4,290	200	10/10	13時～17時	4	17,160
洋室C		1,240	2	10/10	13時～17時	4	4,960

施設使用料計	22,120
営利使用による割増料	0
附属設備使用料（詳細別紙）	7,110
使用料計	29,230
合 計	29,230

月日	許可番号	領収金額(円)	備考
16日	AD-202009-00082-01	29,230	許可

領収書

No. 00459

秋田市まちづくりシンポジウム実行委員会 様

¥29,230-

但し、秋田市民交流プラザ使用料

代金として

徴収事業委託者(株)スペースプロジェクト
秋田市民交流プラザ管理室
TEL 018-825-3000 レシートNo1007

領収済 2.9.16 (株)スペースプロジェクト

附属設備使用許可申請書(写)

令和2年9月16日

団体名	秋田市まちづくりシンポジウム			代表者名	小木田 喜美雄
郵便番号	010-0951	電話番号	[redacted]	FAX	
住所	秋田市山王1-1-1 秋水会				

代理店等					
団体名等	秋田市まちづくりシンポジウム				
郵便番号	010-0951	電話番号	[redacted]	FAX	
住所	秋田市山王1-1-1 秋水会				

当日担当者	菅原 琢哉	当日連絡先 (携帯電話番号等)	[redacted]

使用日	令和2年10月10日(土)

附属設備等	単位	1日分の使用料(円)	数量(無料個数)	使用場所	金額(円)
令和2年10月10日(土)					
無料テーブル	台	0	50	多目的ホール	0
無料イス	脚	0	200	多目的ホール	0
仮設ステージ	台	210	8	多目的ホール	1,680
演台	台	520	1	多目的ホール	520
司会台	台	210	1	多目的ホール	210
固定式プロジェクター	式	2,090	1	多目的ホール	2,090
固定式スクリーン	枚	520	1	多目的ホール	520
音響調整設備	式	2,090	1	多目的ホール	2,090
駐車場(多目的ホール)	台	0	8	多目的ホール	0

附属設備使用料合計	7,110

受付番号	AD-202009-00082

摘要欄

附属設備使用許可申請書(写)

令和2年9月17日

使用者(使用団体)

団体名	秋田市まちづくりシンポジウム		代表者名	小木田 喜美雄	
郵便番号	010-0951	電話番号	[redacted]	FAX	
住所	秋田市山王1-1-1 秋水会				

代理店等					
団体名等	秋田市まちづくりシンポジウム				
郵便番号	010-0951	電話番号	[redacted]	FAX	
住所	秋田市山王1-1-1 秋水会				

当日担当者	菅原 琢哉	当日連絡先 (携帯電話番号等)	[redacted]

使用日	令和2年10月10日(土)

使用目的	シンポジウム(多目)、控室(洋室C)				
展示販売の有無	無	入場料等の徴収	なし	設備の持込み	
宣伝の有無	無	飲食の有無	無		
使用区分	非営利				

附属設備等	単位	1日分の使用料(円)	数量(無料個数)	使用場所	金額(円)
令和2年10月10日(土)					
美術バトン(耐180kg)	本	2,090	1	多目的ホール	2,090

附属設備使用料合計	2,090
使用料計	2,090
合 計	2,090

参事	担当	照合	受付

収月日	許可番号	領収金額(円)	備考
月17日	AD-202009-00062-02	2,090	許可

領収書

No. 00468

秋田市まちづくりシンポジウム実行委員会 様

¥2,090-

但し、秋田市民交流プラザ使用料

代金として

徴収事業委託者(株)スペースプロジェクト
秋田市民交流プラザ管理室
TEL 018-825-3000 レシートNo1025

領収済
2.9.17
(株)スペースプロジェクト

[redacted]

秋田市民交流プラザ(附属設備)使用許可申請書(写)

令和2年10月5日

使用者(使用団体)

団体名	秋田市まちづくりシンポジウム		代表者名	小木田 喜美雄	
郵便番号	010-0951	電話番号	[redacted]	FAX	
住所	秋田市山王1-1-1 秋水会				

代理店等					
団体名等	秋田市まちづくりシンポジウム				
郵便番号	010-0951	電話番号	[redacted]	FAX	
住所	秋田市山王1-1-1 秋水会				

当日担当者	菅原 琢哉	当日連絡先 (携帯電話番号等)	[redacted]

使用日	令和2年10月10日(土)

使用目的	シンポジウム(多目)、控室(洋室C)

展示販売の有無	無	入場料等の徴収	なし	設備の持込み	
宣伝の有無	無	飲食の有無	無		
使用区分	非営利				

使用施設名	区画	単価/1時間	使用人数	使用日時 月/日	時～時	(h)	使用料(円)
多目的ホール		4,290	200	10/10	17時～18時	1	4,290

施設使用料計	4,290
営利使用による割増料	0
附属設備使用料(詳細別紙)	0
使用料計	4,290
合 計	4,290

月日	許可番号	領収金額(円)	備考
05日	AD-202009-00082-03	4,290	許可

領収書

No. 00523

秋田市まちづくりシンポジウム実行委員会 様

¥4,290-

但し、秋田市民交流プラザ使用料

代金として

徴収事業委託者(株)スペースプロジェクト
秋田市民交流プラザ管理室
TEL 018-825-3000 レシートNo1150

領収済 2.10.5 (株)スペースプロジェクト

2020年10月05日　　POS004-0082949 該当レシートNo71300 領収書No6996

領　収　書

秋田市まちづくりシンポジウム実行委員会様

¥2,428-（内消費税　¥220-）

但し、＿＿＿＿＿＿代として
上記の全額正に領収いたしました

しんせつ第一
ツルハドラッグ
www.tsuruha.co.jp

ツルハドラッグ　外旭川店
TEL:018-869-7051

011 ブリーツマスク フツウ 30マイ　1点　¥1,078
721 ダアノチカラLIGHT ツヤカエボトル 500ML　1点　¥1,023
723 ボリエチレンテブクロフクロタイプ 100P　1点　¥327

小計　3点　¥2,428
内税商品計　¥2,428
（内消費税　¥220）
10%対象金額　¥2,428
（消費税(10.0%)　¥220）
合計　¥2,428
現金　¥2,500
釣り銭　¥72

1000029700471300

国税収納金整理資金　32319

領収証書

秋田南　0003991 8　110

納期等の区分　02 10

本税　¥6322

延滞税

合計額　¥6322

国庫金

2.10.13

秋田銀行

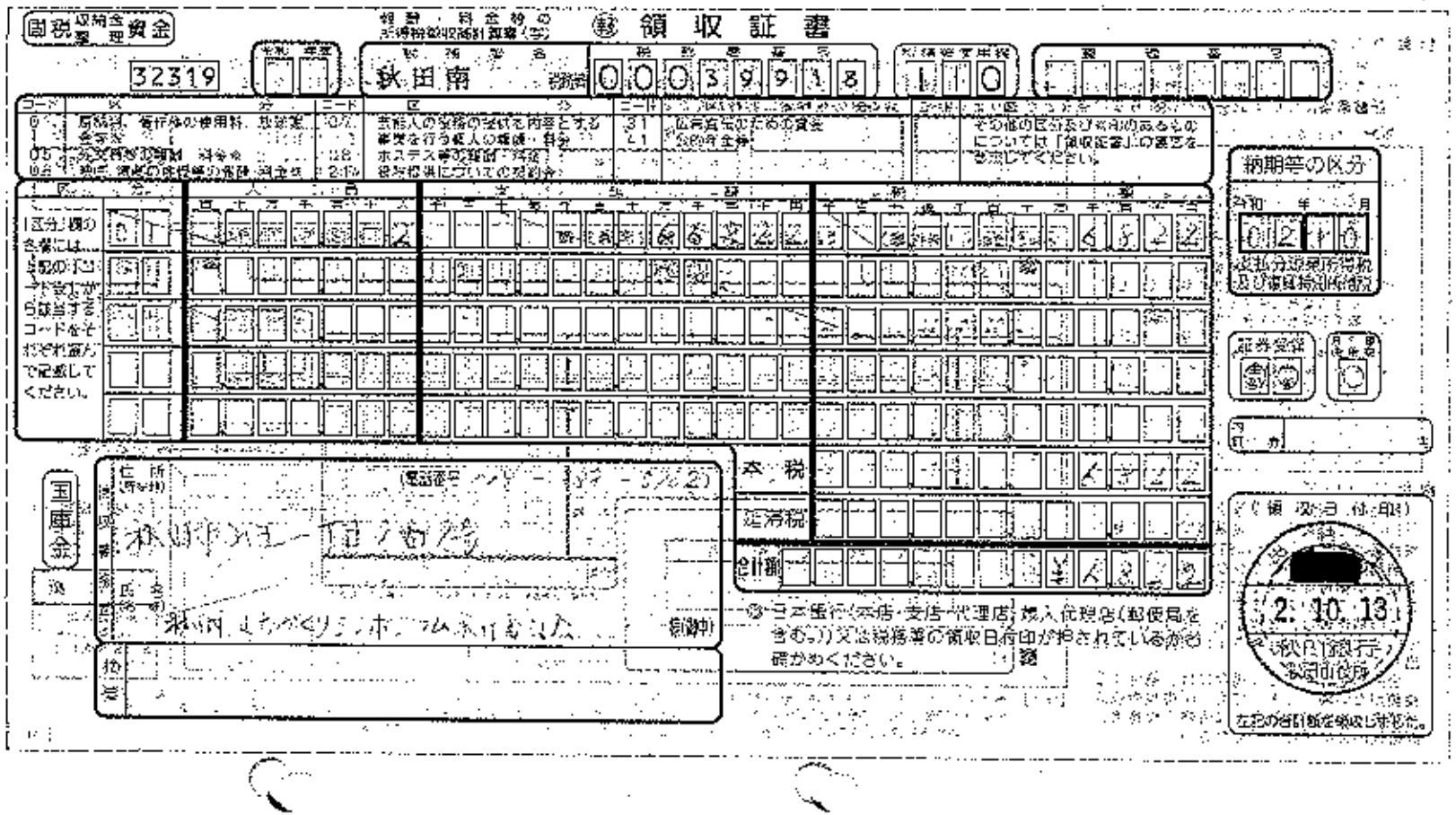

御請求書

No. 1

発行日：令和2年10月10日

秋田市まちづくりシンポジウム実行委員会　御中

株式会社スペースプロジェクト
代表取締役　成田　清[redacted]

■本社：秋田県秋田市泉北一丁目6-51　〒010-0916
TEL018-866-6881　FAX018-866-6882
■仙台営業所：宮城県仙台市宮城野区榴岡1-10-15　〒983-0043
TEL022-782-8383　FAX022-782-8382
■大館営業所：秋田県大館市粕山字清水川80番地　〒017-0004
TEL0186-47-1992　FAX0186-47-1993

実施期日：　令和2年10月10日

受渡場所：　秋田市民交流プラザ　ご指定場所

現場名称：　秋田市まちづくりシンポジウム看板

合計金額　¥45,100

No	名称	仕様	数量	単位	単価	金額
1	横看板	W5,400×H600 ユポ紙	1	枚	¥18,000	¥18,000
2	垂幕	W1,000×H3,000 ユポ紙	2	枚	¥9,000	¥18,000
3	取付・撤去費	諸経費含む	1	式	¥5,000	¥5,000

領収証　秋田市まちづくりシンポジウム実行委員会様　No.

金額　¥45,100-

内訳
現金
小切手
手形
消費税額等(　%)

但 秋田市まちづくりシンポジウム看板制作代として

令和2年10月22日 上記正に領収いたしました

秋田市泉北1丁目6番51号
株式会社スペースプロジェクト
代表取締役 成田　清[redacted]
TEL018-866-6881 FAX018-866-6882

備考			
お振込みの際は、下記口座にお願い致します。		小計	¥41,000
(振込先) 秋田銀行　本店(普通)[redacted]		消費税　10%	¥4,100
北都銀行　秋田西支店(普通)[redacted]		合計	¥45,100

領　収　書

秋田市まちづくりシンポジウム実行委員会
会　長　　小木田　喜美雄　　様

講　演　料	金３３，４１１円
うち源泉徴収所得税 および復興特別所得税額	金３，４１１円
差引支払額	金３０，０００円

但し、秋田市まちづくりシンポジウムの講演料として正に領収しました。

令和２年１０月１０日

住所 [redacted]

氏名 高橋　大輔

領　収　書

秋田市まちづくりシンポジウム実行委員会
会　長　　小水田　喜美雄　　様

交　通　費	金４０，０００円

但し、秋田市まちづくりシンポジウム講演に係る交通費として正に領収しました。

令和２年１０月１０日

住所 [redacted]

氏名 髙橋　大輔

領　　収　　書

秋田市まちづくりシンポジウム実行委員会
会　長　　小木田　喜美雄　　様

講　演　料	金３３，４１１円
うち源泉徴収所得税 および復興特別所得税額	金３，４１１円
差引支払額	金３０，０００円

但し、秋田市まちづくりシンポジウムの講演料として正に領収しました。

令和２年１０月１０日

住所 [redacted]

氏名 [redacted]

秋田市まちづくりシンポジウム

２０２０年１０月１０日（土）１４：００～１７：００
秋田拠点センターアルヴェ２階　多目的ホール



プログラム

１４：００　開会・あいさつ　秋田市まちづくりシンポジウム実行委員会
会長　小木田　喜美雄

基調講演

１４：１０～１５：１０
「秋田市におけるまちづくりについて」
講師：髙橋　大輔　氏
〔 共立女子大学　教授 〕

１５：１０～１５：２０　休憩

１５：２０～１６：２０　【オンライン講演】
「情報通信技術を活かしたまちづくり」
講師：豊田　哲也　氏
〔 国際教養大学　教授
アジア地域研究連携機構　機構長 〕

１６：２０～１６：３０　休憩

１６：３０～１７：００　**秋田市まちづくりに対する意見交換**

１７：００　閉会・あいさつ　秋田市まちづくりを考える議員の会
会長　齊藤　勝

本シンポジウムは、ライブ動画配信（15:20頃 後半講演～）を予定しております
配信ＵＲＬは　https://bit.ly/3ngVIcT　でご確認ください
※後日視聴可能です

主催：秋田市まちづくりシンポジウム実行委員会
〔秋田市議会外旭川構想を実現する議員の会
秋田市議会秋田市まちづくりを考える議員の会〕

講演者プロフィール

たかはし　だいすけ
髙橋　大輔　氏

共立女子大学
家政学部　建築・デザイン学科　教授
（秋田市出身）



【学歴】
東京電機大学工学部第一部建築学科卒
東京電機大学大学院工学研究科建築学専攻　博士後期課程修了
【略歴】
有限会社ヒロ・アーキテクツアンドプランナーズ一級建築士事務所設立に参画（1995-99）、国立小山工業高等専門学校建築学科助教授等（1999-2008）、共立女子大学家政学部建築デザイン学科准教授等（2007-15）、2015年4月より現職。
【著書】
『小さなまちづくりのための空き家活用術』（株）建築資料研究社
『通りからはじまる"まち"のデザイン』（株）建築資料研究社

とよだ　てつや
豊田　哲也　氏

国際教養大学　教授
アジア地域研究連携機構　機構長
（仙台市出身）



【学歴】
DEA（パリ第二大学大学院国際法研究科）、東京大学法学部卒
【略歴】
外務省（1994-2000）、東京大学COEプログラム特任研究員（2006-07）、国際教養大学講師等（2007-）、米国ウィルソンセンター・フェロー（2013-14）、東アジア調査研究センター副センター長（2014-15）、アジア地域研究連携機構副機構長（2015-19）、2019年4月より現職。
【著書】
『国際法の理論と政治』（英文）

「秋田県版新型コロナ安心システム」のご案内

QRコードをLINEアプリ等で読み取っていただき、イベント内で感染者が確認された場合に、秋田県から必要な情報をLINEメッセージでお知らせするサービスです。感染拡大防止に向け、ご利用いただきますようお願いいたします。

こちらのQRコードを読み取ってください

秋田市民交流プラザ
多目的ホール

方法1　LINEアプリのQRスキャンボタンを押す
※県のLINE公式アカウントを登録していただく必要があります



方法2　LINE公式アカウント「秋田県－新型コロナ対策パーソナルサポート」を登録済みのかたはスポット登録を押す



必要に応じて県から対象者にお知らせのメッセージを配信します

令和２年１１月３０日

秋田市まちづくりシンポジウム
実行委員会　　会員各位

秋田市まちづくりシンポジウム
実行委員会会長　小木田　喜美雄

秋田市まちづくりシンポジウム開催報告とお礼

１０月１０日に開催いたしました標記シンポジウムの際には、皆様から多大なるご協力をいただき誠にありがとうございました。

お陰をもちまして、１５０名の方々にご来場いただき盛会のうちに終了することができました。

基調講演では共立女子大学の高橋大輔教授より「秋田市におけるまちづくりについて」、また、国際教養大学の豊田哲也教授からはオンラインにより「情報通信技術を活かしたまちづくり」について大変貴重なお話をいただきました。本市のまちづくりとこれからの議員活動の参考にしていきたいと思っております。

今後も、市民の意見を聞きつつ、議員間協議をしながら本市のまちづくりに全力をあげてがんばってまいりたいと考えておりますので、ご理解とご協力を賜りますようよろしくお願いいたします。



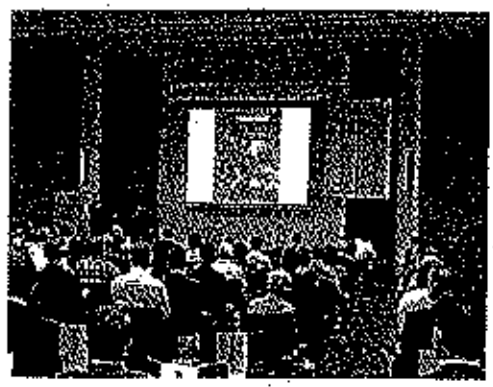



秋田市まちづくりシンポジウムアンケート 報告書

参加者　ホール150名 Web視聴 50名 合計 200名
アンケート結果 回収43/125 回収率34%

年 齢　10代2 20代2 30代2 40代9 50代7 60以上18 未記入4

内 容　良かった 25 普通 11 あまり良くなかった 2 無回答 5

外旭川地区へのスタジアム等スポーツ関連施策について
進めるべき 30 他所で進めるべき 4 進めるべきではない 5 無回答 4

イオンタウンによる外旭川地区への新たな複合施設について
進めるべき 26 進めるべきではない 5 どちらともいえない 10 無回答 2

回答必要な意見 3件

1 イオンタウンの複合施設建設により、秋田駅周辺の商店街の人の減少が考えられますが、地域ポイントを活用し相互の交流案が話されました。苫小牧の例を挙げられましたが、実際の人の流れづくりはどうでしたか、またポイントの利活用により若者の賑わいが増えたことから本市においても利活用すべきではないのか
公共施設としてスタジアムを建設する際、秋田市は最小限の設備で作ろうとすると思う、民間に委託する考えはないのか(20代)

2 音声入力の話がありましたが、高齢者は声が小さくてなまりもひどいのですが対策はありますか(無)

3 イオンタウンの計画は様々な先進的取り組みがあり、周辺住民として非常に興味深いが、秋田市全体の利益は限定的になってしまうと感じる。住民にもっと利益があるように他に計画していることはあるのか(20代)

回 答

1 苫小牧では地域ポイントの活用等により若者を中心としたにぎわいが創出されたことから、本市においても市街地との連携による交流を図っていくことが重要であると考えております。
現在スタジアムに関しましては様々な判断材料を整理するため、県と市が共同で検討しているところであります。

2 現在では音声認識ソフトの精度向上によりなまり対策がされていると聞いております。ソフトの更なる精度向上等により高齢者などのICT弱者が解消されていくことに期待したいと考えております。

3 イオンタウンの計画のほか泉外旭川駅、卸売市場、都市計画道路泉外旭川線の整備などを見据えた、若者をはじめ住民が楽しめる場所、働ける場所をつくることにより、直接的、間接的に利益を提供できるものと考えております。

他のご意見

- 若者だけのためでもダメで、もう住んでいる人の生活もある。インバウンドだけ観光だけという一つのものだけに頼るのは危険である。秋田市がどうあれば住む人、来る人が幸せなのか、もっと掘り下げる必要がある。住民しか使わないような新駅ができただけではダメ、何も変わらないように思う。市街化調整区域に外旭川を決めたのはいつなのか、社会状況の経年変化があり、見直すなら今ではないのか。アウェイのスタジアムはたいてい郊外にポツンとある。もし外旭川に複合施設と市場、スタジアムがあれば全国でも珍しい地域になると思います(40代)
- 複合施設構想に関心があり参加しました。賛否を市議会議員の方々や市長がどう考えているのか、議会以外で討論し、その場で結論はださなくても良いので発信して欲しい(日曜討論のように)(60代)
- 外旭川開発ありきのシンポジウムでは意味がない(50代)
- ICTをいかしたまちづくりは進める意義がある(60以上)
- 全56クラブ中のBB秋田の総合力を精査しているのか、売上、規模、設備、財務、集客、地域性、J1ベガルタの二の舞になる危険があります。スタジアムだけが残ってクラブは無し、100億円のスタジアムはどぶに捨てるようなものだ(50代)
- 住民を巻き込んだシンポジウムにすべきだった。シンポジウムでは無い(30代)
- 秋田市全体の少子高齢化を考えると複合施設建設で県外からの移住、魅力あるまちづくりを考えると県外はターゲットにならないのでは。世界に一つの施設を考えると、世界に一つの老人ホーム、便利システムとかがあるが、次世代につなぐ計画を考えても存続できる営業計画なしでは夢物語である。もっと泥臭い魅力の作り方のほうが可能性がある気がする。(60以上)
- 箱モノより中身、質の良い人材。人の意見を否定しない心からのコミュニケーションができるまち。(60以上)
- 秋田市は秋田県はどうしたいのか、行政の方針が見えない(60以上)
- 将来の情報通信化を見据えたまちづくりが大切(60以上)
- 身の丈にあった政策の実施を(60以上)
- 秋田市の活性化のため積極的に進めるべき(60以上)
- 各々5～10年の長い期間が必要、壮年、若年、初老、老年の順で改革を行ったら良い。(60以上)
- 2名の講師の内容がとても良かった(50代)

- 今あるイオンタウンは同様店舗が多く、秋田にはないコストコ、ドックラン、公園など県外から遊びに来る店舗や施設にするべき（40代）
- 次世代のためがんばって構想を実現してほしい。秋田市を元気にするには就労支援が必要、同地区を発展させ雇用をお願いしたい。行政と企業のチームを結束してほしい。（無）
- イオンタウンの計画を強力に進めてほしい。現在コロナ禍で来春雇用が厳しくこの計画で雇用創出できます。市長がなぜ反対しているのか全く理解できません（60以上）
- 観光資源、外旭川に限らず秋田の文化を楽しめる施設を作ると同時にハードに頼らない観光を目指すべき（40代）
- アフターコロナの生活様式は大きく変わる。都会にいなければ仕事ができないという事もなくなる。秋田への移住促進のため魅力あるまちづくりの実現を（60以上）
- 複合施設は内容を考えるべき、イオン乱立はつぶしあいになるのでは。秋田に行けば色々なスポーツやその大会が老若男女プロアマ問わず利用できる施設を作っては。市外のものですがとても参考になりました。次世代を一番に考えてまちづくりをしてください。（40代）
- 市長のエイジフレンドリー構想の実現に向けて本案が成立するのなら望ましい姿になると思う（60以上）

政務活動費支出報告書

○政務活動費支出申出欄

申出日	2020 年 4 月 3 日	支出番号
会派名	秋水会	議員名	岩谷政良	2

項目						支出予定年月日
	研究研修費		調査活動費	○	資料作成費	
	資料購入費		広報費		広聴費	2020 年 ～ 21 年
	人件費		事務所費		事務費	4 月 3 日 3 月 3 日

支出内容	按分率	
シャープファイナンス 複合機リース	／	
¥14,580×12ヵ月	／	174,960
	／	
	合計	174,960

○政務活動費支出報告欄

代表者	報告者

支出年月日	2021 年 3 月 3 日

支出内容（申出内容と変更がある場合のみ記入）	按分率	支出金額（円）
	／	
	／	
	／	
	合計	174,960

領収書等添付欄　※重ならないようご注意願います。（別紙添付も可）

詳細後に添付

ご請求書

2019年 8月 17日作成 0-1 1901K0206270 (1) P. 1/ 1 (1

010…0973
秋田県秋田市八橋本町4－1－20

岩谷政良 御中

(15 1901K0206270 16) XD5-025

162－0814
東京都新宿区新小川町4番1号
KDX飯田橋スクエア
シャープファイナンス(株)
事務センター お客様窓口
TEL:0570-003338
[営業時間 9時～17時30分(土・日、祝日を除く)]

シャープファイナンス

お問い合わせ番号	1901K0206270			
お支払期限	2019年10月 3日			
ご請求金額(税込)	14,580円			
消費税率別請求金額/内消費税等	C	8.0%	14,580円	1,080
		合計	14,580円	1,080

(ご指定口座) 秋田銀行 八橋
普通 ******** イワヤ マサヨシ

平素は、弊社をご利用いただき誠にありがとうございます。
下記の通りご請求申し上げますので、ご確認の上お支払賜りますようお願い致します。
万一、内容にご不審な点がございましたら、お問い合わせ番号をお申し出のうえ、
右記までご連絡下さい。
ご請求金額をお支払期限(金融機関非営業日の場合は、その翌営業日)に、
右記ご指定口座より引落しさせていただきますので、
お支払期限の前日までにご入金をお願い致します。
お客様の情報を保護するため、口座番号は表示しておりません。

(当月ご請求内訳) (金額単位:円)

ご契約番号 ご契約形態	お支払開始日 回目/総回数	商品名 機種名 (数量)	ご請求金額(税込)	税率	内消費税等	備考
1901K0206270	2019年 9月 3日	デジタルカラー複合機	14580	C	1080	
リース契約	3回目/48回	MX-2631FN (1)				
税率 C= 8.0%		合計	14580		1080	

下段:保守料 XD00

振込金(兼手数料) 受取書

依頼日	年 月 日
金額	* * * * * * * *
先方銀行	**********
お受取人	**********
番号	******* (**********)
ご依頼人	**********
手数料	

上記の金額正に受取りました。(取扱店)
銀行
支店
取扱店→依頼人

取扱銀行 取扱印 印紙

(銀行取り込みなし)

振込依頼書

依頼日	年 月 日	振込指定	電信扱 手数料
先方銀行	**********		
預金種目	**	口座番号	*******
口座名	**********		
住所	**********		
電話番号	**********		
口座名	**********		
住所	**********		
電話番号	**********		

番号は必ず打電して下さい。

金額	* * * * * * * *		
内訳	現金		
	当手数		
	他手数		
金額内訳	10,000	0,000	50
	5,000	000	10
	2,000	000	5
	1,000	000	1
	500	00	合計
	100	00	2,000

****

取扱銀行 取扱印

(取扱店保存)

〒010-0973
秋田県秋田市八橋本町４－１－２０

岩谷政良　御中

(t901K0206270)　06017- 00017

（お問い合わせ窓口）
〒162-0814
東京都新宿区新小川町４番１号
ＫＤＸ飯田橋スクエア

シャープファイナンス（株）
事務センター
0570-003338
［受付時間　9時～17時30分（土、日、祝日を除く）］

ご利用の内容

お支払日	毎月　3日	お支払方法	口座振替
ご契約日	19年 7月25日	お問い合わせ番号	1901K0206270
商品名	ﾃﾞｼﾞﾀﾙｶﾗｰﾌｸｺﾞｳｷ ※2品目以上ご利用の場合は代表商品のみ表示しております。		
リース期間	19年 7月25日から 23年 7月24日まで　（ 48ヵ月 ）		
お支払合計額	699,840円	内消費税額	51,840円

※口座振替ご指定金融機関

秋田銀行	八橋	支店
預金種別　普通	口座名義人　イワヤ マサヨシ	口座番号*******

※お客様の情報を保護するため、口座番号に表示しておりません。

お取扱店	株式会社　エヌ・コム TEL　017-731-3111

お支払明細

作成日　19年 7月25日

このたびは、シャープファイナンスをご利用いただき誠にありがとうございます。
ご利用の内容および月々のお支払につきまして下記の通りご案内いたしますので、
ご確認のうえご完済まで大切に保管いただきますようお願い申し上げます。
今後とも、シャープファイナンスをご利用賜りますようお願い申し上げます。

お支払回数	お支払年・月	お支払金額	内消費税額	お支払後の残高
1	19 9	14580円	1080円	685260円
2	19 9	14580	1080	670680
3	19 10	14580	1080	656100
4	19 11	14580	1080	641520
5	19 12	14580	1080	626940
6	20 1	14580	1080	612360
7	20 2	14580	1080	597780
8	20 3	14580	1080	583200
9	20 4	14580	1080	568620
10	20 5	14580	1080	554040
11	20 6	14580	1080	539460
12	20 7	14580	1080	524880
13	20 8	14580	1080	510300
14	20 9	14580	1080	495720
15	20 10	14580	1080	481140
16	20 11	14580	1080	466560
17	20 12	14580	1080	451980
18	21 1	14580	1080	437400
19	21 2	14580	1080	422820
20	21 3	14580	1080	408240
21	21 4	14580	1080	393660
22	21 5	14580	1080	379080
23	21 6	14580	1080	364500
24	21 7	14580	1080	349920
25	21 8	14580	1080	335340
26	21 9	14580	1080	320760
27	21 10	14580	1080	306180
28	21 11	14580	1080	291600
29	21 12	14580	1080	277020
30	22 1	14580	1080	262440
31	22 2	14580	1080	247860
32	22 3	14580	1080	233280
33	22 4	14580	1080	218700
34	22 5	14580	1080	204120
35	22 6	14580	1080	189540
36	22 7	14580	1080	174960
37	22 8	14580	1080	160380
38	22 9	14580	1080	145800
39	22 10	14580	1080	131220
40	22 11	14580	1080	116640
41	22 12	14580	1080	102060
42	23 1	14580	1080	87480
43	23 2	14580	1080	72900
44	23 3	14580	1080	58320
45	23 4	14580	1080	43740
46	23 5	14580	1080	29160
47	23 6	14580	1080	14580
48	23 7	14580	1080	0

お支払回数	お支払年・月	お支払金額	内消費税額	お支払後の残高
		円	円	円

※本書状についてのお問い合わせは、「お問い合わせ番号」をお申し出の上、弊社窓口までご連絡下さい。
消費税は月々のお支払金額に含まれています。

17　JXBO

〒010-0973
秋田県秋田市八橋本町４－１－２０
岩谷　政良 様

〒541 0052
大阪市中央区安土町2丁目3-13
大阪国際ビルディング
シャープファイナンス株式会社
事務センター
TEL：(06)4964-6131 [redacted]
FAX：(06)4964-6132

拝啓　平素は、格別のご高配を賜り厚く御礼申し上げます。
お支払い代金の領収証をご送付させて頂きますので、ご確認の上ご査収くださいますようお願い申し上げます。　敬具

領　収　証

領収証番号：101978-01
発行日：2020年5月13日

岩谷　政良　様	
領収日	2020年4月3日
金額	¥14,580 -
お支払い方法	口座振替
但し	

上記の金額、正に受領致しました。

ご契約番号	1901K0206270	
領収金額の内訳	掛金	¥14,580 -

※金額を訂正したもの、及び会社印のないものは無効です。

備考	

印紙税申告納付につき貴税務署承認済

シャープファイナンス株式会社
本社 〒541－0052
大阪市中央区安土町2丁目3-13
大阪国際ビルディング
近畿財務局長(12) 第00239号

〒010-0973
秋田県秋田市八橋木町４－１－２０
岩谷　政良 様

〒541-0052
大阪市中央区安土町2丁目3-13
大阪国際ビルディング
シャープファイナンス株式会社
事務センター
TEL：(06)4964-6131 [redacted]
FAX：(06)4964-6132

拝啓　平素は、格別のご高配を賜り厚く御礼申し上げます。
お支払い代金の領収証をご送付させて頂きますので、ご確認の上ご査収くださいますようお願い申し上げます。　敬具

領　収　証

領収証番号：101978-02
発行日：2020年5月13日

岩谷　政良　様	
領収日	2020年5月7日
金額	￥14,580 －
お支払い方法	口座振替
但し	

上記の金額、正に受領致しました。

ご契約番号	1901K0206270	
領収金額の内訳	損金	￥14,580 －

※金額を訂正したもの、及び会社印のないものは無効です。

備考	

印紙税申告納付につき東税務署承認済

シャープファイナンス株式会社
本社　〒541－0052
大阪市中央区安土町2丁目3-13
大阪国際ビルディング
近畿財務局長（12）第00239号

SHARP

領　収　証

領収証番号 0F10652

発行日　２０２０年　６月１０日

岩谷政良　御中

拝啓　平素は、格別のご高配を賜り厚く御礼申し上げます。
お支払代金の領収証をご送付させて頂きますので、ご確認の上ご査収下さいますようお願い申し上げます。　敬具

下記金額正に領収致しました。
尚、内訳は右記の通りとなっております。

金　額	¥14,580

金額を訂正したもの、領収証番号が機械印字されていないもの及び会社印がないものは無効です。

印紙税申告納付につき東税務署承認済

〒１０２－００８３
東京都千代田区麹町５丁目１番地１
住友不動産麹町ガーデンタワー
シャープファイナンス株式会社

領　収　内　容　内　訳		
領収日	お支払方法 ご契約番号	金　額　円
２０２０年 ６月　３日	口座振替 1901K0206270	14,580
合　計		14,580

＜お問い合わせ窓口（発行元）＞

〒５４１－００５２
大阪市中央区安土町２丁目３－１３
大阪国際ビルディング
シャープファイナンス株式会社
事務センター
ＴＥＬ　０６－４９６４－６１３１
ＦＡＸ　０６－４９６４－６１３２

SHARP

領　収　証

領収証番号 0G10026

発行日　２０２０年　７月１０日

岩谷政良　御中

拝啓　平素は、格別のご高配を賜り厚く御礼申し上げます。
お支払代金の領収証をご送付させて頂きますので、ご確認の上ご査収下さいますようお願い申し上げます。　敬具

下記金額正に領収致しました。
尚、内訳は右記の通りとなっております。

金　額	¥14,580

金額を訂正したもの、領収証番号が機械印字されていないもの及び会社印がないものは無効です。

印紙税申告納付につき東税務署承認済

〒１０２－００８３
東京都千代田区麹町５丁目１番地１
住友不動産麹町ガーデンタワー
シャープファイナンス株式会社

領　収　内　容　内　訳		
領収日	お支払方法 ご契約番号	金　額　円
２０２０年 ７月　３日	口座振替 1901K0206270	14,580
合　計		14,580

＜お問い合わせ窓口（発行元）＞

〒５４１－００５２
大阪市中央区安土町２丁目３－１３
大阪国際ビルディング
シャープファイナンス株式会社
事務センター
ＴＥＬ　０６－４９６４－６１３１
ＦＡＸ　０６－４９６４－６１３２

XE016

SHARP

領　収　証

領収証番号 0H10629

発行日　２０２０年　８月１０日

岩谷政良　御中

拝啓　平素は、格別のご高配を賜り厚く御礼申し上げます。
お支払代金の領収証をご送付させて頂きますので、ご確認の上ご査収下さいますようお願い申し上げます。　敬具

下記金額正に領収致しました。
尚、内訳は右記の通りとなっております。

金　額	¥14,580

金額を訂正したもの、領収証番号が機械印字されていないもの及び会社印がないものは無効です。

印紙税申告納付につき東税務署承認済

〒１０２－００８３
東京都千代田区麹町５丁目１番地１
住友不動産麹町ガーデンタワー
シャープファイナンス株式会社

領　収　内　容　内　訳		
領収日	お支払方法 ご契約番号	金　額 円
２０２０年 ８月　３日	口座振替 1901K0206270	14,580
合　計		14,580

<お問い合わせ窓口（発行元）>

〒５４１－００５２
大阪市中央区安土町２丁目３－１３
大阪国際ビルディング
シャープファイナンス株式会社
事務センター
TEL　０５７０－００３３３８
FAX　０６－４９６４－６１３２

XH018

SHARP

領　収　証

領収証番号 0I10029

発行日　２０２０年　９月１０日

岩谷政良　御中

拝啓　平素は、格別のご高配を賜り厚く御礼申し上げます。
お支払代金の領収証をご送付させて頂きますので、ご確認の上ご査収下さいますようお願い申し上げます。　敬具

下記金額正に領収致しました。
尚、内訳は右記の通りとなっております。

金　額	¥14,580

金額を訂正したもの、領収証番号が機械印字されていないもの及び会社印がないものは無効です。

印紙税申告納付につき東税務署承認済

〒１０２－００８３
東京都千代田区麹町５丁目１番地１
住友不動産麹町ガーデンタワー
シャープファイナンス株式会社

領　収　内　容　内　訳		
領収日	お支払方法 ご契約番号	金　額 円
２０２０年 ９月　３日	口座振替 1901K0206270	14,580
合　計		14,580

<お問い合わせ窓口（発行元）>

〒５４１－００５２
大阪市中央区安土町２丁目３－１３
大阪国際ビルディング
シャープファイナンス株式会社
事務センター
TEL　０５７０－００３３３８
FAX　０６－４９６４－６３０８

SHARP

領　収　証

領収証番号　0J10590

発行日　２０２０年１０月１０日

岩谷政良　御中

拝啓　平素は、格別のご高配を賜り厚く御礼申し上げます。
お支払代金の領収証をご送付させて頂きますので、ご確認の上ご査収下さいますようお願い申し上げます。　敬具

下記金額正に領収致しました。
尚、内訳は右記の通りとなっております。

金　額	¥14,580

金額を訂正したもの、領収証番号が機械印字されていないもの及び会社印がないものは無効です。

印紙税申告納付につき東税務署承認済

〒１０２－００８３
東京都千代田区麹町５丁目１番地１
住友不動産麹町ガーデンタワー
シャープファイナンス株式会社

領　収　内　容　内　訳		
領収日	お支払方法 ご契約番号	金　額　円
２０２０年 １０月　５日	口座振替 1901K0206270	14580
合　計		14580

<お問い合わせ窓口（発行元）>

〒５４１－００５２
大阪市中央区安土町２丁目３－１３
大阪国際ビルディング
シャープファイナンス株式会社
事務センター
ＴＥＬ　０５７０－００３３３８
ＦＡＸ　０６－４９６４－６３０８

XE016

SHARP

領　収　証

領収証番号　0K10N82

発行日　２０２０年１１月１０日

岩谷政良　御中

拝啓　平素は、格別のご高配を賜り厚く御礼申し上げます。
お支払代金の領収証をご送付させて頂きますので、ご確認の上ご査収下さいますようお願い申し上げます。　敬具

下記金額正に領収致しました。
尚、内訳は右記の通りとなっております。

金　額	¥14,580

金額を訂正したもの、領収証番号が機械印字されていないもの及び会社印がないものは無効です。

印紙税申告納付につき東税務署承認済

〒１０２－００８３
東京都千代田区麹町５丁目１番地１
住友不動産麹町ガーデンタワー
シャープファイナンス株式会社

領　収　内　容　内　訳		
領収日	お支払方法 ご契約番号	金　額　円
２０２０年 １１月　４日	口座振替 1901K0206270	14580
合　計		14580

<お問い合わせ窓口（発行元）>

〒５４１－００５２
大阪市中央区安土町２丁目３－１３
大阪国際ビルディング
シャープファイナンス株式会社
事務センター
ＴＥＬ　０５７０－００３３３８
ＦＡＸ　０６－４９６４－６３０８

SHARP

領　収　証

領収証番号　0L10567

発行日　２０２０年１２月１０日

岩谷政良　御中

拝啓　平素は、格別のご高配を賜り厚く御礼申し上げます。
お支払代金の領収証をご送付させて頂きますので、ご確認の上ご査収下さいますようお願い申し上げます。　敬具

下記金額正に領収致しました。
尚、内訳は右記の通りとなっております。

金　額	¥14,580

金額を訂正したもの、領収証番号が機械印字されていないもの及び会社印がないものは無効です。

印紙税申告納付につき東税務署承認済

〒１０２－００８３
東京都千代田区麹町５丁目１番地１
住友不動産麹町ガーデンタワー
シャープファイナンス株式会社

領　収　内　容　内　訳		
領収日	お支払方法 ご契約番号	金　額 円
２０２０年 １２月　３日	口座振替 1901K0206270	14,580
合　計		14,580

<お問い合わせ窓口（発行元）>

〒５４１－００５２
大阪市中央区安土町２丁目３－１３
大阪国際ビルディング
シャープファイナンス株式会社
事務センター
TEL　０５７０－００３３３８
FAX　０６－４９６４－６３０８

XE016

SHARP

領　収　証

領収証番号　1A11N61

発行日　２０２１年　１月１１日

岩谷政良　御中

拝啓　平素は、格別のご高配を賜り厚く御礼申し上げます。
お支払代金の領収証をご送付させて頂きますので、ご確認の上ご査収下さいますようお願い申し上げます。　敬具

下記金額正に領収致しました。
尚、内訳は右記の通りとなっております。

金　額	¥14,580

金額を訂正したもの、領収証番号が機械印字されていないもの及び会社印がないものは無効です。

印紙税申告納付につき東税務署承認済

〒１０２－００８３
東京都千代田区麹町５丁目１番地１
住友不動産麹町ガーデンタワー
シャープファイナンス株式会社

領　収　内　容　内　訳		
領収日	お支払方法 ご契約番号	金　額 円
２０２１年 １月　４日	口座振替 1901K0206270	14,580
合　計		14,580

<お問い合わせ窓口（発行元）>

〒５４１－００５２
大阪市中央区安土町２丁目３－１３
大阪国際ビルディング
シャープファイナンス株式会社
事務センター
TEL　０５７０－００３３３８
FAX　０６－４９６４－６３０８

XE016

SHARP

領　収　証

領収証番号　1B10572

発行日　2021年　2月10日

岩谷政良　御中

拝啓　平素は、格別のご高配を賜り厚く御礼申し上げます。
お支払代金の領収証をご送付させて頂きますので、ご確認の上ご査収下さいますようお願い申し上げます。　敬具

下記金額正に領収致しました。
尚、内訳は右記の通りとなっております。

金　額	¥14,580

金額を訂正したもの、領収証番号が機械印字されていないもの及び会社印がないものは無効です。

印紙税申告納付につき東税務署承認済

〒102－0083
東京都千代田区麹町5丁目1番地1
住友不動産麹町ガーデンタワー
シャープファイナンス株式会社

領収内容内訳		
領収日	お支払方法 ご契約番号	金額　円
2021年 2月　3日	口座振替 1901K0206270	14580
合　計		14580

<お問い合わせ窓口（発行元）>

〒541－0052
大阪市中央区安土町2丁目3－13
大阪国際ビルディング
シャープファイナンス株式会社
事務センター
TEL　0570－003338
FAX　06－4964－6308

XE016

SHARP

領　収　証

領収証番号　1C10N89

発行日　2021年　3月10日

岩谷政良　御中

拝啓　平素は、格別のご高配を賜り厚く御礼申し上げます。
お支払代金の領収証をご送付させて頂きますので、ご確認の上ご査収下さいますようお願い申し上げます。　敬具

下記金額正に領収致しました。
尚、内訳は右記の通りとなっております。

金　額	¥14,580

金額を訂正したもの、領収証番号が機械印字されていないもの及び会社印がないものは無効です。

印紙税申告納付につき東税務署承認済

〒102－0083
東京都千代田区麹町5丁目1番地1
住友不動産麹町ガーデンタワー
シャープファイナンス株式会社

領収内容内訳

領収日	お支払方法 ご契約番号	金額　円
2021年 3月　3日	口座振替 1901K0206270	14580
合　計		14580

<お問い合わせ窓口（発行元）>

〒541－0052
大阪市中央区安土町2丁目3－13
大阪国際ビルディング
シャープファイナンス株式会社
事務センター
TEL　0570－003338
FAX　06－4964－6308

XE016

政務活動費支出報告書

○政務活動費支出申出欄

申出日	21 年 1 月 29 日	支出番号
会派名 秋水会	議員名 岩谷政良	3

項目						支出予定年月日
	研究研修費		調査活動費	○	資料作成費	21年 ～ 年
	資料購入費		広報費		広聴費	
	人件費		事務所費		事務費	1月 29日 月 日

支出内容	按分率	
インクカートリッチ	／	7,659
	／	
	／	
	合計	7,659

○政務活動費支出報告欄

代表者	報告者
[illegible]	[illegible]

支出年月日	21 年 1 月 29 日

支出内容（申出内容と変更がある場合のみ記入）	按分率	支出金額（円）
	／	
	／	
	／	
	合計	7,659

領収書等添付欄

[redacted]

領収証

2021年 1月29日(金) 14時36分

岩谷政良 様

金額 ¥7,659

(内消費税等 ¥696)

但し、お品代として

上記金額正に領収致しました。

-<決済内訳>-

現金 ¥7,659

(内消費税等 ¥696)

現金お預かり ¥10,000

お釣り ¥2,341

ケーズデンキ秋田中央店

電話番号 018－883－0710

販売担当者612820 [redacted]

政務活動費支出報告書

○政務活動費支出申出欄

申出日	2020 年 8 月 21 日	支出番号
会派名	秋水会	議員名	岩谷政良	4

項目						支出予定年月日
	研究研修費		調査活動費		資料作成費	
○	資料購入費		広報費		広聴費	20 年 ～ 20 年
	人件費		事務所費		事務費	4 月 21 日 8 月 21 日

支出内容	按分率	支出予定金額（円）
毎日新聞4月～8月購読料	／	
￥3,093×5ヶ月	／	15,465
	／	
	合計	15,465

○政務活動費支出報告欄

代表者	報告者
[illegible]	[illegible]

支出年月日	2020 年 8 月 21 日

支出内容（申出内容と変更がある場合のみ記入）	按分率	支出金額（円）
	／	
	／	
2部有り 後添付	／	
	合計	15,465

領収証

岩谷 政良 様

八橋本町4-1-20

SZ 999 21八橋区 2 50 頭 14360 読

2年5月分

毎日新聞 1 3,093

3,093

2年5月21日

毎日新聞秋田中央販売所
秋田市泉南三丁目3-1
所長：小栗 祐也
Tel 8644522

領収証

岩谷 政良 様

八橋本町4-1-20

SZ 999 21八橋区 2 50 頭 14360 読

2年4月分

毎日新聞 1 3,093

3,093

2年4月21日

毎日新聞秋田中央販売所
秋田市泉南三丁目3-1
所長：小栗 祐也
Tel 8644522

領　収　証

SZ 999　21八橋区　2

岩谷　政良　様

50 順
14360 號

八橋本町4-1-20

2年6月分

毎日新聞	1	3,093	3,093

2 年 6 月 1/日

毎日新聞秋田中央販売所
秋田市泉南三丁目３－１
所長：小栗　拓也
Tel 8644522

ご購読ありがとうございます。上記の
金額領収致しました。
領収金額には消費税が含まれています。

領　収　証

SZ 999　21八橋区　2

岩谷　政良　様

50 順
14360 號

八橋本町4-1-20

2年7月分

毎日新聞	1	3,093	3,093

2 年 7 月 2/日

毎日新聞秋田中央販売所
秋田市泉南三丁目３－１
所長：小栗　拓也
Tel 8644522

ご購読ありがとうございます。上記の
金額領収致しました。
領収金額には消費税が含まれています。

領　収　証

SZ 999　21八橋区　2

岩谷　政良　様

50 順
14360 號

八橋本町4-1-20

2年8月分

毎日新聞	1	3,093	3,093

2 年 8 月 2/日

毎日新聞秋田中央販売所
秋田市泉南三丁目３－１
所長：小栗　拓也
Tel 8644522

ご購読ありがとうございます。上記の
金額領収致しました。
領収金額には消費税が含まれています。

政務活動費支出報告書

○政務活動費支出申出欄

申出日	2020 年 8 月 25 日	支出番号
会派名 秋水会	議員名 岩谷政良	5

項目						支出予定年月日
	研究研修費		調査活動費		資料作成費	
○	資料購入費		広報費		広聴費	20 年 ～ 20 年
	人件費		事務所費		事務費	4 月 24 日 8 月 25 日

支出内容	按分率	支出予定金額（円）
読売新聞4月～8月購読料	／	
¥3,400×5ヶ月	／	17,000
	／	
	合計	17,000

○政務活動費支出報告欄

代表者	報告者
渡辺	岩谷

支出年月日	2020 年 8 月 25 日

支出内容（申出内容と変更がある場合のみ記入）	按分率	支出金額（円）
	／	
	／	
2部有り 後添付	／	
	合計	17,000

領収書

区域130 金戸0212 お問合せNo 17147

お名前 岩谷 政良 様

八橋本町4-1-20

02 年 5 月分

	銘柄	部数	金額
1	読売新聞	1	3,400
2			
3			
合計			3,400円

○左記の通り領収しました

領収日 2 年 5 月 24 日

お休み等の連絡は、前日の5時までにお願いします。

読売センター新屋
杉本大樹
〒010-1613 秋田市新屋朝日町1-6-1
TEL 018-896-7121

領収印

領収書

区域130 金戸0212 お問合せNo 17147

お名前 岩谷 政良 様

八橋本町4-1-20

02 年 4 月分

	銘柄	部数	金額
1	読売新聞	1	3,400
2			
3			
合計			3,400円

○左記の通り領収しました

領収日 22 年 4 月 24 日

お休み等の連絡は、前日の5時までにお願いします。

読売センター新屋
杉本大樹
〒010-1613 秋田市新屋朝日町1-6-1
TEL 018-896-7121

領収印

領収書

区域130　金戸0212　お問合せNo 17147

お名前 岩谷　政良 様

八橋本町4-1-20

02 年　6 月分

	銘柄	部数	金額
1	読売新聞	1	3,400
2			
3			
合計			3,400円

◇左記の通り領収しました

領収日 2年 6月 27日

お休み等の連絡は、前日の5時までにお願いします。

読売センター新屋
杉本大樹
〒010-1613 秋田市新屋朝日町1-6-1
TEL 018-896-7121

領収印

お釣銭もあわせて内容を十分お確かめください。

領収書

区域130　金戸0212　お問合せNo 17147

お名前 岩谷　政良 様

八橋本町4-1-20

02 年　7 月分

	銘柄	部数	金額
1	読売新聞	1	3,400
2			
3			
合計			3,400円

◇左記の通り領収しました

領収日 2年 7月 27日

お休み等の連絡は、前日の5時までにお願いします。

読売センター新屋
杉本大樹
〒010-1613 秋田市新屋朝日町1-6-1
TEL 018-896-7121

領収印

お釣銭もあわせて内容を十分お確かめください。

領収書

区域130　金戸0212　お問合せNo 22767

お名前 岩谷　政良 様

八橋本町4-1-20

02 年　8 月分

	銘柄	部数	金額
1	読売新聞	1	3,400
2			
3			
合計			3,400円

◇左記の通り領収しました

領収日 2年 8月 26日

読売センター秋田西部　秋田市大町2丁目7-3　TEL 018-824-1625

領収印

お釣銭もあわせて内容を十分お確かめください。

政務活動費支出報告書

○政務活動費支出申出欄

申出日	2020 年 8 月 27 日	支出番号
会派名 秋水会	議員名 岩谷政良	6

	項目					支出予定年月日
	研究研修費		調査活動費		資料作成費	
○	資料購入費		広報費		広聴費	20 年 ～ 20 年
	人件費		事務所費		事務費	4 月 22 日 8 月 27 日

支出内容	按分率	支出予定金額（円）
しんぶん赤旗新聞4月～8月購読料	／	
¥930×5ヶ月	／	4,650
	／	
	合計	4,650

○政務活動費支出報告欄

代表者	報告者
岩谷	岩谷

支出年月日	2020 年 8 月 27 日

支出内容（申出内容と変更がある場合のみ記入）	按分率	支出金額（円）
	／	
	／	
2部有り 後添付	／	
	合計	4,650

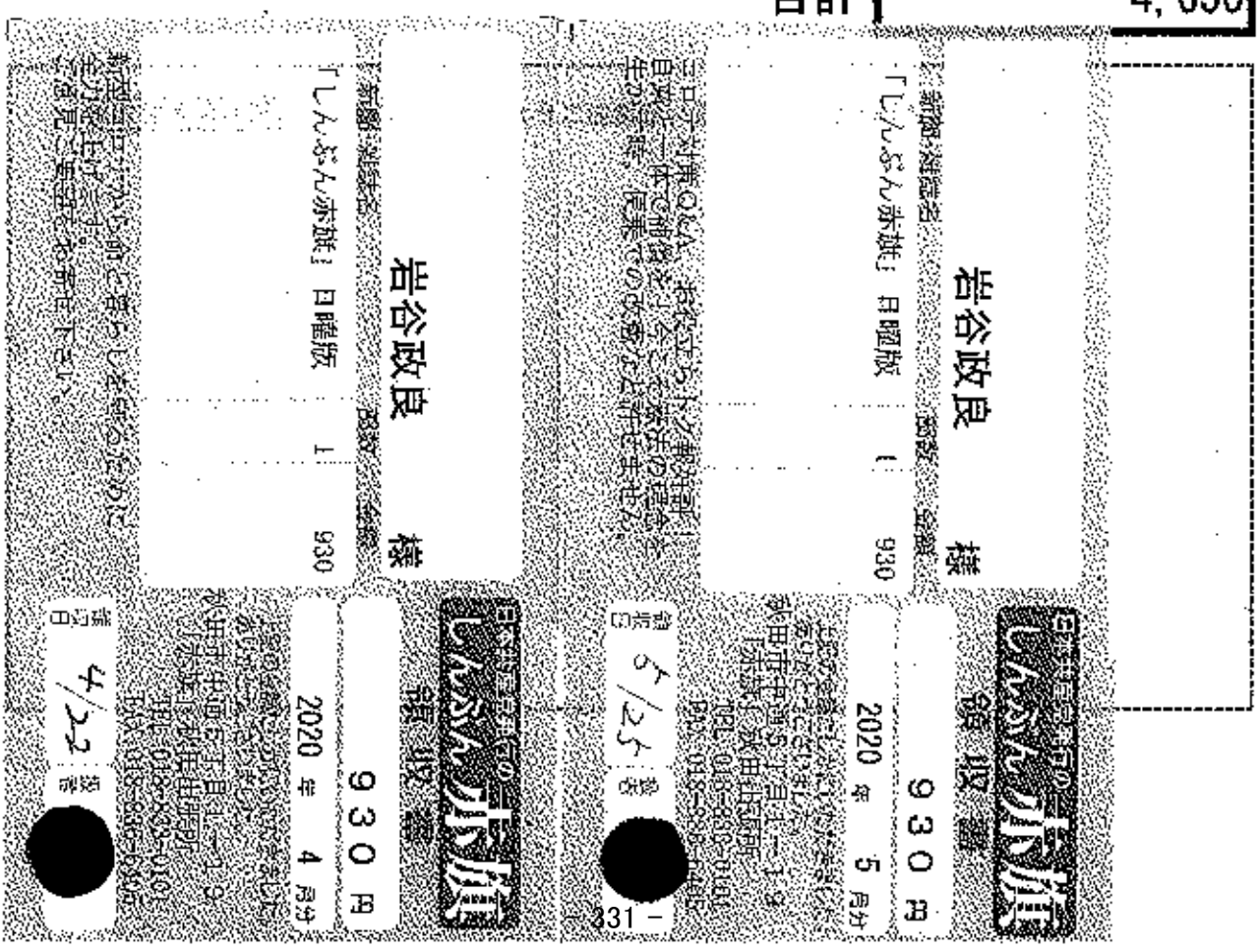

日本共産党機関紙の

しんぶん赤旗

領収書

岩谷政良 様

新聞・雑誌名	部数	金額
「しんぶん赤旗」日曜版	1	930

930 円

2020 年 6 月分

上記の金額たしかにいただきました。
ありがとうございました。

秋田市中通5丁目1－19
「赤旗」秋田出張所
TEL 018-833-0101
FAX 018-836-6405

領収日 6/22 担当者 ●

コロナ対策、検察庁問題―国民の声で政治が動きました。イージスやめて、命とくらし守るコロナ対策へ声を広げましょう。

日本共産党機関紙の

しんぶん赤旗

領収書

岩谷政良 様

新聞・雑誌名	部数	金額
「しんぶん赤旗」日曜版	1	930

930 円

2020 年 7 月分

上記の金額たしかにいただきました。
ありがとうございました。

秋田市中通5丁目1－19
「赤旗」秋田出張所
TEL 018-833-0101
FAX 018-836-6405

領収日 7/22 担当者 ●

ついにイージスアショア配備断念！
みなさんの声が追いつみました。
今度は市民と野党共闘で安倍政治の転換を

日本共産党機関紙の

しんぶん赤旗

領収書

岩谷政良 様

新聞・雑誌名	部数	金額
「しんぶん赤旗」日曜版	1	930

930 円

2020 年 8 月分

上記の金額たしかにいただきました。
ありがとうございました。

秋田市中通5丁目1－19
「赤旗」秋田出張所
TEL 018-833-0101
FAX 018-836-6405

領収日 8/27 担当者 ●

新型コロナ危機を乗り越え、よりよい日本と世界をひらくために
ぜひ、あなたも日本共産党へ！

政務活動費支出報告書

○政務活動費支出申出欄

申出日	2020 年 11 月 30 日	支出番号
会派名	秋水会	議員名	岩谷政良	7

項目						支出予定年月日
	研究研修費		調査活動費		資料作成費	
○	資料購入費		広報費		広聴費	20 年 ～ 20 年
	人件費		事務所費		事務費	9 月 21 日 11 月 30 日

支出内容	按分率	
赤旗新聞9月～11月購読料￥930＋3,497＋3,497	／	7,924
毎日新聞 9月～11月購読料￥3,093×3ヵ月	／	9,279
読売新聞 9月～11月購読料￥3,400×3ヵ月	／	10,200
	合計	27,403

○政務活動費支出報告欄

代表者	報告者
渡辺	岩谷

支出年月日	2020 年 11 月 30 日

支出内容（申出内容と変更がある場合のみ記入）	按分率	支出金額（円）
	／	
	／	
	／	
	合計	27,403

領収書等添付欄　※重ならないようご注意願います。（別紙添付も可）

日本共産党発行の
しんぶん赤旗

岩谷政良　様

新聞・雑誌名	部数	金額
「しんぶん赤旗」日曜版	1	930

領収書

930 円

2020 年 9 月分

上記の金額たしかにいただきました。
ありがとうございました。
秋田市中通5丁目1－19
「赤旗」秋田出張所
TEL 018-833-0101
FAX 018-836-6405

国民の世論と運動、市民と野党の共闘の力で「安倍政治」を追い詰めました。決着は総選挙で。新しい転換に道を開きましょう。

領収日 9/23　受取者 [redacted]

領　収　証

SZ 999　21八橋区　2

岩谷　政良　様

50 順
14360 読

八橋本町4-1-20

2年9月分

銘柄	部数	金額
毎日新聞	1	3,093

合計金額
3,093

2年 9月21日

毎日新聞秋田中央販売所
秋田市泉南三丁目3－1
所長：小栗　拓也
Tel 8644522

ご購読ありがとうございます。上記の金額領収致しました。
領収金額には消費税が含まれています。

領収書

区域130　金戸0212　お問合せNo 22767

お名前 岩谷　政良 様
八橋本町4-1-20

02 年　9 月分

	銘柄	部数	金額
1 2 3	読売新聞	1	3,400
	合計		3,400円

◇左記の通り領収しました

領収日 2年 9月25日

読売センター秋田西部　秋田市大町2丁目7－3　TEL 018－824－1625

領収印 [redacted]

しんぶん赤旗 領収書

岩谷政良 様

新聞・雑誌名	部数	金額
日刊「しんぶん赤旗」	1	3,497

3,497 円

2020 年 10 月分

上記の金額たしかにいただきました。
ありがとうございました。

秋田市中通6丁目1-19
「赤旗」秋田出版所
TEL 018-833-0101
FAX 018-836-6405

領収日 11/2 担当 [redacted]

菅首相が、日本学術会議の新会員候補の中で6人を任命拒否。「学問の自由」を脅かす重大・違法の任命拒否の撤回を求めます。

領収証

SZ 999 21八橋区 2

岩谷 政良 様

八橋本町4-1-20

50 頃
14360 読
2年10月分

銘柄名	部数	代金
毎日新聞	1	3,093

合計金額（円）
3,093

2年10月 26

毎日新聞秋田中央販売所
秋田市泉南三丁目3-1
所長：小栗 拓也
To! 8644622

領収印

ご依頼ありがとうございます。上記の金額領収しました。
領収金額には消費税が含まれています。

領収書

区域130 全戸0212 お問合せNo.22767

お名前 岩谷 政良 様

八橋本町4-1-20

02 年 10 月分

	銘柄	部数	金額
1	読売新聞	1	3,400
2			
3			
合計			3,400円

◇左記の通り領収しました

領収日 2年10月26日

読売センター秋田西部 秋田市大町2丁目7-3 TEL 018-824-1625

領収印 [redacted]

領　収　証

SZ.999　21八橋区　2

岩谷　政良　様

八橋本町4-1-20

50 頃
14360 読
2年11月分

銘柄名	部数	金額
毎日新聞	1	3,093

合計金額（円）
3,093

2年11月21日

毎日新聞秋田中央販売所
秋田市泉南三丁目3-1
所長：小栗　拓也
Tel 0614522

ご購読ありがとうございます。上記の金額を収納しました。
領収金額には消費税が含まれています。

領収印

領収書

区域130　全戸0212　お問合せNo 22767

お名前 岩谷　政良 様
八橋本町4-1-20

02年　11月分

	銘柄	部数	金額
1	読売新聞	1	3,400
2			
3			
	合計	3,400円	

◇先記の通り領収しました

領収日 2年11月25日

読売センター秋田西部　秋田市大町2丁目7-3　TEL 018-824-1625

領収印

[redacted]

※税収を含むけれども内容を十分お読みください。

日本共産党発行の
しんぶん赤旗
領収書

岩谷政良　様

新聞・雑誌名	部数	金額
日刊「しんぶん赤旗」	1	3,497

3,497円

2020年　11月分

上記の金額たしかにいただきました。
ありがとうございました。
秋田市中通5丁目1-19
「赤旗」秋田出張所
TEL 018-833-0101
FAX 018-[redacted]05

学術会議への違法な政治介入に各界の批判が広がっています。直ちに拒否撤回を。コロナ、経済対策こそ急ぐべきです。

領収日 11/30　検者 [redacted]

政務活動費支出報告書

○政務活動費支出申出欄

申出日	2020 年 12 月 22 日	支出番号
会派名	秋水会	議員名	岩谷政良	8

項目						支出予定年月日
	研究研修費		調査活動費		資料作成費	
○	資料購入費		広報費		広聴費	20 年 ～ 20 年
	人件費		事務所費		事務費	12 月 21 日 12 月 22 日

支出内容	按分率	支出予定金額（円）
赤旗新聞　12月購読料	／	930
毎日新聞　12月購読料	／	3,093
読売新聞　12月購読料	／	3,400
	合計	7,423

○政務活動費支出報告欄

代表者	報告者
渡辺	岩谷

支出年月日	2020 年 12 月 22 日

支出内容（申出内容と変更がある場合のみ記入）	按分率	支出金額（円）
	／	
	／	
	／	
	合計	7,423

領収書等添付欄　※重ならないようご注意願います。（別紙添付も可）

日本共産党発行の
しんぶん赤旗
領収書

岩谷政良　様

新聞・雑誌名	部数	金額
「しんぶん赤旗」日曜版	1	930

930円

2020年　12月分

上記の金額たしかにいただきました。
ありがとうございました。
秋田市中通5丁目1－19
「赤旗」秋田出張所
TEL 018-833-0101
FAX 018-836-6405

「桜見る会」「学術会議介入」など政権の闇を
暴く「赤旗」のスクープが光りました。
引き続きご愛読をお願いいたします。

領収日 12/22　長者

領　収　証

SZ 999　21八橋区　2

岩谷　政良　様

50 順
14360 読

八橋本町4-1-20

2年12月分

新　柄　名	部数	金額
毎日新聞	1	3,093

合計金額（円）
3,093

2年12月21日

毎日新聞秋田中央販売所
秋田市泉南三丁目3－1
所長：小栗　拓也
Tel 9644522

ご購読ありがとうございます。上記の
金額領収致しました。
領収金額には消費税が含まれています。

領収書

区域130　全戸0212　お問合せNo 22767

お名前 岩谷　政良 様
八橋本町4-1-20

02年　12月分

	銘　柄	部数	金額
1	読売新聞	1	3,400
2			
3			
	合　計		3,400円

◇左記の通り領収しました

領収日 2年12月21日

読売センター秋田西部　秋田市大町2丁目7－3
TEL 018－824－1625

領収印

※裏面も書かれて内容をしっかりお読みください。

政務活動費支出報告書

○政務活動費支出申出欄

申出日	2021 年 3 月 25 日	支出番号
会派名	秋水会	議員名	岩谷政良	9

	項目					支出予定年月日
	研究研修費		調査活動費		資料作成費	
○	資料購入費		広報費		広聴費	21 年 ～ 21 年
	人件費		事務所費		事務費	1 月 21 日 3 月 25 日

支出内容	按分率	
赤旗新聞1月～3月購読料	／	2,790
毎日新聞 1月～3月購読料	／	9,279
読売新聞 1月～3月購読料	／	10,200
	合計	22,269

○政務活動費支出報告欄

代表者	報告者

支出年月日	2021 年 3 月 25 日

支出内容（申出内容と変更がある場合のみ記入）	按分率	支出金額（円）
	／	
	／	
	／	
	合計	22,269

領収書等添付欄　※重ならないようご注意願います。（別紙添付も可）

日本共産党発行の
しんぶん赤旗
領収書

岩谷政良 様

新聞・雑誌名	部数	金額
「しんぶん赤旗」日曜版	1	930

930 円

2021 年 1 月分

上記の金額たしかにいただきました。
ありがとうございました。
秋田市中通5丁目1－19
「赤旗」秋田出張所
TEL 018-833-0101
FAX 018-836-6405

領収日 1/21 担当者 [redacted]

ことしこそ危機を乗り越え希望ある新しい日本をつくる年にしましょう。
総選挙で野党連合政権実現をめざします。

日本共産党発行の
しんぶん赤旗
領収書

岩谷政良 様

新聞・雑誌名	部数	金額
「しんぶん赤旗」日曜版	1	930

930 円

2021 年 2 月分

上記の金額たしかにいただきました。
ありがとうございました。
秋田市中通5丁目1－19
「赤旗」秋田出張所
TEL 018-833-0101
FAX 018-836-6405

領収日 2/24 担当者 [redacted]

核兵器禁止条約が発効、原爆が違法に！
被爆国日本こそ速やかに参加すべきです。
核なき世界に向け署名を広げましょう。

日本共産党発行の
しんぶん赤旗
領収書

岩谷政良 様

新聞・雑誌名		部数	金額
「しんぶん赤旗」日曜版	*	1	930

*印は税率8%

930 円

2021 年 3 月分

上記の金額たしかにいただきました。
ありがとうございました。
秋田市中通5丁目1-19
「赤旗」秋田出張所
TEL 018-833-0101
FAX 018-836-6405

領収日 3/16 担当者 [redacted]

女性、平和運動一筋の女性を知事に！
ジェンダー平等、県民本位の県政に向け支持の輪を広げて下さい。

領　収　証

SZ 999　21八橋区　2
50 順
14360 読

岩谷　政良　様

八橋本町4-1-20

3年1月分

新聞名	部数	金額	合計金額（円）
毎日新聞	1	3,093	3,093

3年1月2/0

毎日新聞秋田中央販売所
秋田市泉南三丁目3-1
所長：小栗　拓也
Tel 8644522

領収印

ご購読ありがとうございます。上記の
金額領収しました。
領収金額には消費税が含まれています。

領　収　証

SZ 999　21八橋区　2
50 順
14360 読

岩谷　政良　様

八橋本町4-1-20

3年2月分

新聞名	部数	金額	合計金額（円）
毎日新聞	1	3,093	3,093

3年2月2/0

毎日新聞秋田中央販売所
秋田市泉南三丁目3-1
所長：小栗　拓也
Tel 8644522

領収印

ご購読ありがとうございます。上記の
金額領収しました。
領収金額には消費税が含まれています。

領　収　証

SZ 999　21八橋区　2
50 順
14360 読

岩谷　政良　様

八橋本町4-1-20

3年3月分

新聞名	部数	金額	合計金額（円）
毎日新聞	1	3,093	3,093

3年3月2/0

毎日新聞秋田中央販売所
秋田市泉南三丁目3-1
所長：小栗　拓也
Tel 8644522

領収印

ご購読ありがとうございます。上記の
金額領収しました。
領収金額には消費税が含まれています。

読売新聞 **領収書** 区域130 全戸0212 お問合せNo 22767

お名前 岩谷　政良 様
八橋本町4-1-20

03 年　1 月分

	銘柄	部数	金額
1	読売新聞	1	3,400
2			
3			
	合計		3,400 円

◇左記の通り領収しました

領収日 3 年 1 月 25 日

読売センター八橋土崎・追分・昭和町
毎日新聞土崎・昭和町
秋田市大町2-7-3 ☎018-824-1625 FAX 018-824-1237

領収印 [redacted]

読売新聞 **領収書** 区域130 全戸0212 お問合せNo 22767

お名前 岩谷　政良 様
八橋本町4-1-20

03 年　2 月分

	銘柄	部数	金額
1	読売新聞	1	3,400
2			
3			
	合計		3,400 円

◇左記の通り領収しました

領収日 3 年 2 月 25 日

読売センター八橋土崎・追分・昭和町
毎日新聞土崎・昭和町
秋田市大町2-7-3 ☎018-824-1625 FAX 018-824-1237

領収印 [redacted]

読売新聞 **領収書** 区域130 全戸0212 お問合せNo 22767

お名前 岩谷　政良 様
八橋本町4-1-20

03 年　3 月分

	銘柄	部数	金額
1	読売新聞	1	3,400
2			
3			
	合計		3,400 円

◇左記の通り領収しました

領収日 3 年 3 月 25 日

読売センター八橋土崎・追分・昭和町
毎日新聞土崎・昭和町
秋田市大町2-7-3 ☎018-824-1625 FAX 018-824-1237

領収印 [redacted]

政務活動費支出報告書

○政務活動費支出申出欄

申出日	2020 年 7 月 31 日	支出番号
会派名	秋水会	議員名	岩谷政良	16

項目						支出予定年月日
	研究研修費		調査活動費		資料作成費	
	資料購入費		広報費		広聴費	2020 年 ～ 年
	人件費		事務所費	○	事務費	7 月 31 日 月 日

支出内容	按分率	支出予定金額（円）
封筒他事務用品	／	588
	／	
	／	
	合計	588

○政務活動費支出報告欄

代表者	報告者

支出年月日	2020 年 7 月 31 日

支出内容（申出内容と変更がある場合のみ記入）	按分率	支出金額（円）
	／	
	／	
	／	
	合計	588

岩谷政良 様

SUNDAY

サンデー秋田八橋店
TEL018-865-0600 FAX018-865-0618
http://www.sunday.co.jp

領収証

株式会社サンデー

マイカードが新しく生まれ変わり
5月1日誕生！
キャッシュレスでますます便利に！
サービスカウンターにて受付中！

ﾚｼﾞ0103 2020/ 7/31(金) 18:52
取2055 責:0082201564

TVクラフト封筒 長形4 158
べんてる筆ペン中字 377

小計	¥535
外税10%対象額	¥535
外税10%	¥53
合計	¥588
現金	¥1,000
ID: 1014100486C39	
お釣り	¥412

お買上商品数:2

ﾎﾟｲﾝﾄ今回	20
累計	372

◆印はｲｵﾝﾃﾞｨｽｶｳﾝﾄ券削対象商品

WAON POINT会員募集中！
今すぐ会員登録でオトクにお買物！
http://www.smartwaon.com
[スマートワオン]で検索

政務活動費支出報告書

○政務活動費支出申出欄

申出日	2020 年 12 月 23 日	支出番号
会派名	秋水会	議員名	岩谷政良	//

項目						支出予定年月日
	研究研修費		調査活動費		資料作成費	
	資料購入費		広報費		広聴費	2020 年 ～ 年
	人件費		事務所費	○	事務費	12 月 23 日 月 日

支出内容	按分率	支出予定金額（円）
事務用品購入	／	660
	／	
	／	
	合計	660

○政務活動費支出報告欄

代表者	報告者
澤	岩

支出年月日	2020 年 12 月 23 日

支出内容（申出内容と変更がある場合のみ記入）	按分率	支出金額（円）
	／	
	／	
	／	
	合計	660

領収書等添付

岩谷政良様

（別紙添付も可）

STATIONERY & PAPER

TOMIYA

TEL 018-862-8002

FRIXホールペン 蛍光

2020年12月23日(水)No2

FP・BP・SP	
2個 X 単300	¥600外
小 計	¥600
外税売	¥600
外 税	¥60
合 計	¥660
(うち消費税	¥60)
お預り	¥660
お釣り	¥0

[redacted]

6381 16時25分

政務活動費支出報告書

○政務活動費支出申出欄

申出日	3 年 3 月 22 日	支出番号
会派名 秋水会	議員名 岩谷政良	12

項目						支出予定年月日
	研究研修費		調査活動費		資料作成費	
	資料購入費		広報費		広聴費	3 年 ～ 年
	人件費		事務所費	○	事務費	3 月 22 日 月 日

支出内容	按分率	
Ｗｉｆｉ設定料金	／	16,000
	／	
	／	
	合計	16,000

○政務活動費支出報告欄

代表者	報告者
渡辺	岩谷

支出年月日	3 年 3 月 22 日

支出内容（申出内容と変更がある場合のみ記入）	按分率	支出金額（円）
	／	
	／	
	／	
	合計	16,000

領収証 岩谷政良 様 No.

★ ¥16,000－

但 Wifi機器設定代として（2回分）

3年3月22日 上記正に領収いたしました

内訳
現金
小切手
手形
消費税額等（ ％）

収入印紙

net. パソコン教室
〒018-1622
秋田県八郎潟町字一日市88-2
℡：018-875-2345

政務活動費支出報告書

○政務活動費支出申出欄

申出日	3 年 3 月 23 日	支出番号
会派名 秋水会	議員名 岩谷政良	13

項目						支出予定年月日
	研究研修費		調査活動費		資料作成費	
	資料購入費		広報費		広聴費	3 年 ～ 年
	人件費		事務所費	○	事務費	3 月 23 日 月 日

支出内容	按分率	
ルーター購入料金	／	9,680
	／	
	／	
	合計	9,680

○政務活動費支出報告欄

代表者	報告者

支出年月日	3 年 3 月 23 日

支出内容（申出内容と変更がある場合のみ記入）	按分率	支出金額（円）
	／	
	／	
	／	
	合計	9,680

領収書等添付欄　※重ならないようご注意願います。（別紙添付も可）

支出番号

領収書等添付欄

老後政秋旗

YAMADA

株式会社ヤマダデンキ
本部 群馬県高崎市栄町１－１
https://www.yamada-denkiweb.com

テックランド潤上店
０１８-８９３-５５１０
ご来店誠にありがとうございます
携帯de安心会員様募集中！

領収書

No.1117-402-092776　[現金売]

2021/03/23 14:40
レジ担当:032732
販売担当:032732 [redacted]
会員No:7780055533273

4420789G10 WSR2533DHP3BK		G17
ムセンLAN	1:持帰 外10	13
		¥8,800
小計		¥8,800
+消費税		
税込計		¥9,680
ポイント値引		0P
合計		¥9,680
(内消費税		¥880)
10%対象		¥9,680
(内消費税		¥880)
現金		¥9,680
お預り		¥10,000
お釣り		¥320

ポイント会員No	7780055533273
前回累計ポイント数	245P
値引ポイント数	0P
今回ポイント数	1,259P
累計ポイント数	1,504P

B1:1740209277GB

商品の返品につきましては必ずこのレシートとポイントカード(お持ちのお客様)をお持ち下さい。お持ちでないと返品が出来ません。

印紙税申告納付につき省略 税務署承認済

★出張修理受付ダイヤル★
０５７０－６６６－５３３
（８：００～２１：００）

１１１７－４０２－０９２７７６

ルーター購入など

政務活動費支出報告書

○政務活動費支出申出欄

申出日	2020 年 6 月 1 日	支出番号
会派名	秋水会	議員名	岩谷政良	14

項目						支出予定年月日
	研究研修費		調査活動費		資料作成費	
	資料購入費		広報費		広聴費	20 年 ～ 21 年
	人件費		事務所費	○	事務費	6 月 1 日 4 月 30 日

支出内容	按分率	支出予定金額（円）
携帯電話　4月～翌3月利用	／	60,000
（[redacted]）	／	
	／	
	合計	60,000

○政務活動費支出報告欄

代表者	報告者
[redacted]	[redacted]

支出年月日	2021 年 4 月 30 日

	支出内容（申出内容と変更がある場合のみ記入）	按分率	支出金額（円）
	携帯電話　4月～翌3月利用	／	
	（[redacted]）	／	
5月31日	4月利用（2,700+139+税）×50%+55	／	1,616
6月30日	5月利用（2,700+92+税）×50%+55	／	1,590
7月31日	6月利用（2,700+130+税）×50%+55	／	1,611
8月31日	7月利用（2,700+27+税）×50%+55	／	1,554
9月30日	8月利用（2,700+93+税）×50%+55	／	1,591
11月2日	9月利用（2,700+103+税）×50%+55	／	1,596
11月30日	10月利用（2,700+44+税）×50%+55	／	1,564
1月4日	11月利用（2,700+54+税）×50%+55	／	1,569
2月1日	12月利用（2,700+130+税）×50%+55	／	1,611
3月1日	1月利用（2,700+75+税）×50%+55	／	1,581
3月31日	2月利用（2,700+86+税）×50%+55	／	1,587
4月30日	3月利用（2,700+97+税）×50%+55	／	1,593
		／	
		／	
		合計	19,063

口座振替のご案内（ドコモご利用分）

010－0973
秋田市八橋本町４丁目１－２０

郵便区内特別

岩谷　政良　様

020052203012425897

03973

NTTファイナンス

NTTファイナンス株式会社
〒108-0075 東京都港区港南１－２－７０

発行年月日　２０２０年　５月１１日発行
発行会社　ＮＴＴファイナンス株式会社
料金センター
お問合せ先　０１２０－８００－０００／ドコモ
【還付先】
〒９８３－０８５２　仙台市宮城野区榴岡４－２－３
仙台ＭＴビル
社用コード　T30041111001 03973 01994 00 N
51 000000 0 0　20050301N

日頃、ＮＴＴファイナンスをご利用いただきまして誠にありがとうございます。
下記にお載の料金をご指定の口座から振替させていただきます。

（　1／　2ページ）

お客様電話番号等 (BILLING NUMBER) お客様番号 (CUSTOMER NUMBER)	請求年月 (MONTH OF ISSUE)	振替金額 (TRANSFER AMOUNT OF MONEY)	振替日 (TRANSFER DAY)
[redacted] 0210-1051 07118	2020年　5月ご請求分	8，367円	2020年　6月　1日（月）

お　知　ら　せ

【ＮＴＴファイナンスからのお知らせ】－－－－－－－－－－－－－
＊＊＊　ＮＴＴグループ各社ご請求金額　＊＊＊
ＮＴＴドコモ分ご請求額　　8，367円
（合計）　　8，367円
詳細については、「ご請求内訳」をご覧ください。

前月ご請求金額	9,231円(税込)
ウケル／ライトプラン（2020年　4月末現在）	継続利用期間は、　4月末で１８年１０か月です。ご契約期間は　1年　7か月です。

ポイントのお知らせ

ｄポイントがたまる・つかえる街のお店やネットサイトはどんどん拡大中です。普段よく利用されているあのお店やあのサイトでも、ｄポイントがたまる・つかえるかもしれません。ぜひ「ｄポイントクラブサイト」で最新情報をご確認ください。

※振替日に振替が出来なかった場合は延滞利息を加算させていただく場合があります。
If the payment cannot be transferred on that date, interest on any unpaid balance may be charged.

※口座振替をご利用のお客様で、振替日に振替ができなかった場合は、原則としてご請求月の翌月15日に再度振替させていただきます。
なお、振替日が土曜・日曜・祝日の場合は、翌営業日に振替させていただきます。

ＮＴＴファイナンス株式会社 電話料金等料金領収証（ドコモご利用分）
RECEIPT OF TELECOMMUNICATION CHARGES

（2020年　5月11日発行）

お客様電話番号等 (BILLING NUMBER) お客様番号 (CUSTOMER NUMBER)
[redacted] 0210-1051-07118

ご請求先氏名 (CUSTOMER NAME)
岩谷　政良　様

2020年　4月ご請求分	
2020年　4月　30日振替	
領収金額 (AMOUNT RECEIVED)	9，231円
金融機関名 BANK/POST OFFICE	＊＊＊＊＊＊＊＊＊＊＊＊＊
口座番号 ACCOUNT	＊＊＊

右記、ご利用料金を口座振替により領収いたしました。
The following amount was transferred from your account.

印紙税申告納付につき支税務署承認済

ＮＴＴファイナンス株式会社
〒108-0075
東京都港区港南１－２－７０

T30041111001 03973 01994 00 N

お客様電話番号等 BILLING NUMBER	[redacted]	請求年月 MONTH OF ISSUE	2020年 5月ご請求分

ご請求内訳 （お客様番号 0210-1051-07118）

内訳項目 金額（円） CHARGE BREAKDOWN BY CATEGORY (YEN)	内訳金額（円） AMOUNT (YEN)	請求内訳等詳細 DETAILS OF CHARGE BREAKDOWN （本内訳は、各サービス提供事業者が発行したものです。）		税区 TA
[redacted]		ご利用期間（4／1～4／30）		
◇基本使用料等（計）				
2,700	2,700	カケホーダイプラン（スマホ／タブ）		合
◇通話料・通信料（計）				
139	69	Xi・SMS通信料	4月ご利用分	合
	70	他社被発サービス通信料［Xi］	4月ご利用分	合
			ナビダイヤル等	
◇パケット定額料等（計）				
5,266	500	Xiシェアオプション定額料		合
	4,766	シェアパック分割請求ご負担額	（シェアオプション定額料を除く）	合
		シェアパック分割請求対象額（シェアグループ合計）	15,800円／3回線	
		当回線におけるシェアパック分割請求ご負担額	5,266円	
	0	（参考）当月ご利用データ量	1.1G（通信速度制限含む）	合
◇その他ご利用料金等（計）				
-598	300	spモード利用料		合
	200	あんしんセキュリティ利用料		合
	330	ケータイ補償サービス利用料（330）		合
	400	あんしん遠隔サポート利用料		合
	-380	あんしんパックモバイル割引		合
	50	ケータイお探しサービス利用料		合
	-50	ケータイお探しサービス割引料		合
	300	ドコモWi-Fi利用料（spモード）		合
	-300	キャンペーン割引料（ドコモWi-Fi）		合
	50	請求書発行手数料	5月請求分	合
	-1,500	docomo with適用額		合
	2	ユニバーサルサービス料／基本	1番号あたり2円のご請求となります	合
◇決済サービス代金等（計）				
110	110	spモード決済（料金回収代行／継続課金分）	6月請求分	内
◇消費税等相当額（計）				
750	750	消費税等相当額（合計）	合算表示の料金合計×10%	
◇合計				
8,367	8,367	合計 (2700+139+税)×50%+55=1616		
		<NTTドコモからのお知らせ>		
		○継続利用期間は、4月末で	18年10か月となりました。	
		○ポイントのお知らせ		
		4月ご利用分に対する獲得ポイントは、	70です。	
		（ポイント進呈の対象になるご利用金額は、	7,437円です。）	
		※その他の獲得ポイントはWEBをご確認ください。		
		○ステージのお知らせ		
		4月末のステージは、	プラチナステージです。	
		※その他のステージ情報はWEBをご確認ください。		

＊＊＊NTTドコモからのお知らせ＊＊＊

●各種お申込み・お手続き、ご契約内容の確認などは、インターネットからできます。
【スマートフォン】はdメニュー、【iモード】はiMenu、【PC】はドコモHPのマイドコモから「ドコモオンライン手続き」をご利用いただけます。

●弊社分請求額のうち、料金回収代行分は、NTTファイナンスへ請求事務を委託しています。

＊＊＊ユニバーサルサービス料について＊＊＊

ユニバーサルサービス料は、ユニバーサルサービス（NTTの加入電話等）の提供を確保するために必要な費用の一部を事業者全体で電話番号数に応じて負担するユニバーサルサービス制度の趣旨に基づき、ご負担をお願いしている料金です。

T30041111001 03973 01994

口座振替のご案内（ドコモご利用分）

〒010-0973
秋田市八橋本町４丁目１－２０

郵便区内特別

岩谷　政良　様

02006220301442721 5

05724

NTTファイナンス

NTTファイナンス株式会社
〒108-0075 東京都港区港南１－２－７０

発行年月日　２０２０年　６月１２日発行
発行会社　ＮＴＴファイナンス株式会社
料金センター
お問合せ先　０１２０－８００－０００（ドコモ）
【郵送先】
〒９８３－０８５２　仙台市宮城野区榴岡４－２－３
仙台ＭＴビル
社所コード　T3004111001 05724 03083 00 N
81 000000 0 0　20060301N

日頃、ＮＴＴファイナンスをご利用いただきまして誠にありがとうございます。
下記に記載の料金をご指定の口座から振替させていただきます。

（　1／　2ページ）

お客様電話番号等 (BILLING NUMBER) お客様番号 (CUSTOMER NUMBER)	請求年月 (MONTH OF ISSUE)	振替金額 (TRANSFER AMOUNT OF MONEY)	振替日 (TRANSFER DAY)
[redacted] 0210-1051-07118	2020年　6月ご請求分	7，９４９円	2020年　6月30日（火）

お　知　ら　せ

【ＮＴＴファイナンスからのお知らせ】－－－－－－－－－－－－－－

＊＊＊　ＮＴＴグループ各社ご請求金額　＊＊＊

ＮＴＴドコモ分ご請求額　　７，９４９円
（小計）　　７，９４９円

詳細については、「ご請求内訳」をご覧ください。

前月ご請求金額	8,367円(税込)
カケホライトプラン (2020年　5月末現在)	最短利用期間は、　5月末で１８年１１か月です。 ご契約期間は　１年　８か月です。

ポイントのお知らせ

新型コロナウイルス感染症の流行で、dポイントをご利用しにくい環境であったことを踏まえ、２０２０年1月～5月に失効したdポイントを7月以降に再進呈いたします。進呈したdポイントは、機種変更や街のお店、ネットのお店など様々な利用方法があります。詳細はdポイントクラブサイトをご確認ください。

※振替日に振替が出来なかった場合は延滞利息を加算させていただく場合があります。
If the payment cannot be transferred on that date, interest on any unpaid balance may be charged.

※口座振替をご利用のお客様で、振替日に振替ができなかった場合は、原則としてご請求月の翌月15日に再度振替させていただきます。
なお、振替日が土曜・日曜・祝日の場合は、翌営業日に振替させていただきます

ＮＴＴファイナンス株式会社 電話料金等料金領収証（ドコモご利用分）
RECEIPT OF TELECOMMUNICATION CHARGES

（2020年　6月12日発行）

お客様電話番号等 (BILLING NUMBER) お客様番号 (CUSTOMER NUMBER)
[redacted] 0210-1051-07118

ご請求先氏名 (CUSTOMER NAME)
岩谷　政良　様

2020年　5月ご請求分

2020年　6月　1日振替

領収金額 (AMOUNT RECEIVED)	8，３６７円
金融機関名 BANK/POSTOFFICE	＊＊＊＊＊＊＊＊＊＊＊＊＊＊
口座番号 ACCOUNT	＊＊＊

右記、ご利用料金を口座振替により領収いたしました。
The following amount was transferred from your account.

印紙税非課税
付につき芝
税務署承認済

ＮＴＴファイナンス株式会社
〒108-0075
東京都港区港南１－２－７０

T3004111001 05724 03083 00 1

お客様電話番号等 BILLING NUMBER	[redacted]	請求年月 MONTH OF ISSUE	2020年 6月ご請求分

ご請求内訳 （お客様番号 0210-1051-07118）

内訳項目 金額（円） CHARGE BREAKDOWN BY CATEGORY(YEN)	内訳金額（円） AMOUNT (YEN)	請求内訳等詳細（本内訳は、各サービス提供事業者が発行したものです。） DETAILS OF CHARGE BREAKDOWN		税区 TAX
[redacted]		ご利用期間（5／1～5／31）		
◇基本使用料等（計）				
2,700	2,700	カケホーダイプラン（スマホ／タブ）		合
◇通話料・通信料（計）				
92	72	Xi・SMS通信料	5月ご利用分	合
	20	相互接続サービス通信料（Xi）	5月ご利用分	合
			ナビダイヤル等	
◇パケット定額料等（計）				
4,933	500	Xiシェアオプション定額料		合
	4,433	シェアパック分割請求ご負担額	（シェアオプション定額料を除く）	合
		シェアパック分割請求対象額（シェアグループ合計）	14，800円／3回線	
		当回線におけるシェアパック分割請求ご負担額	4，933円	
	0	（参考）当月ご利用データ量	0．6G（通信速度制限含む）	合
◇その他ご利用料金等（計）				
-598	300	spモード利用料		合
	200	あんしんセキュリティ利用料		合
	330	ケータイ補償サービス利用料（330）		合
	400	あんしん遠隔サポート利用料		非
	-380	あんしんパックモバイル割引		合
	50	ケータイお探しサービス利用料		合
	-50	ケータイお探しサービス割引料		合
	300	ドコモWi-Fi利用料（spモード）		合
	-300	キャンペーン割引料（ドコモWi-Fi）		合
	~~50~~ 0	請求書発行手数料	6月請求分	合
	-1,500	docomo with適用額		合
	2	ユニバーサルサービス料／基本	1番号あたり2円のご請求となります	合
◇決済サービス代金等（計）				
110	~~110~~ 0	spモード決済（料金回収代行／継続課金分）	6月請求分	内
◇消費税等相当額（計）				
712	712	消費税等相当額（合計）	合算表の料金合計×10%	
◇合計				
7,949	7,949	合計 (2700+92+税)×50%+55=1590		
		＜NTTドコモからのお知らせ＞		
		○継続利用期間は、5月末で	19年11ヵ月となりました。	
		○ポイントのお知らせ		
		5月ご利用分に対する獲得ポイントは	70です。	
		（ポイント進呈の対象になるご利用金額は、	7，107円です。）	
		※その他の獲得ポイントはWEBをご確認ください。		
		○ステージのお知らせ		
		6月末のステージは	ノーマルステージです。	
		※その他のステージ情報はWEBをご確認ください。		

＊＊＊NTTドコモからのお知らせ＊＊＊

●各種お申込み・お手続き、ご契約内容の確認などは、インターネットからできます。
【スマートフォン】はdメニュー、【iモード】はMenu、【PC】はドコモHPのマイドコモから「ドコモオンライン手続き」をご利用いただけます。
●弊社分請求額のうち、料金回収代行分は、NTTファイナンスへ請求事務を委託しています。

＊＊＊ユニバーサルサービス料について＊＊＊

ユニバーサルサービス料は、ユニバーサルサービス（N[illegible]の加入電話等）の提供を確保するために必要な費用の一部を[illegible]事業者全体で電話番号ごとに負担するユニバーサルサー[illegible]制度の趣旨に基づき、ご負担をお願いしている料金です。

T3004111 1001 05724 03083

口座振替のご案内（ドコモご利用分）

010−0973
秋田市八橋本町４丁目１−２０

岩谷　政良　様

020072203015540243

03953

NTTファイナンス

NTTファイナンス株式会社
〒108-0075 東京都港区港南１−２−７０

発行年月日　２０２０年　７月１１日発行
発行会社　ＮＴＴファイナンス株式会社
料金センター
お問合せ先　０１２０−８００−０００／ドコモ
【送付先】
〒９８３　仙台市宮城野区榴岡４−２−３
−０８５２　仙台ＭＴビル
社用コード　T30041111001 03953 01988 00 N
01 000000 0 0　20070301N

日頃、ＮＴＴファイナンスをご利用いただきまして誠にありがとうございます。
下記に記載の料金をご指定の口座から振替させていただきます。

（　1／　2ページ）

お客様電話番号等 (BILLING NUMBER) お客様番号 (CUSTOMER NUMBER)	請求年月 (MONTH OF ISSUE)	振替金額 (TRANSFER AMOUNT OF MONEY)	振替日 (TRANSFER DAY)
[redacted] 0210-1051-07118	2020年　7月ご請求分	6，891円	2020年　7月31日（金）

お　知　ら　せ

【ＮＴＴファイナンスからのお知らせ】－－－－－－－－－－－－－－
＊＊＊　ＮＴＴグループ各社ご請求金額　＊＊＊
ＮＴＴドコモ分ご請求額　　６，８９１円
（合計）　　６，８９１円
詳細については、「ご請求内訳」をご覧ください。

前月ご請求金額	7,949円(税込)
カケホ／ライトプラン（２０２０年　６月末現在）	継続利用期間は、　６月末で１９年です。 ご契約期間は　１年　９か月です。

ポイントのお知らせ

新型コロナウイルス感染症の流行で、ｄポイントをご利用しにくい環境であった
ことを踏まえ、２０２０年４月〜５月に失効したｄポイントを７月中に再進呈
いたします。進呈したｄポイントは、機種変更や街のお店、ネットのお店など
様々な利用方法があります。詳細はｄポイントクラブサイトをご確認ください。

※振替日に振替が出来なかった場合は延滞利息を加算させていただく場合があります。
If the payment cannot be transferred on that date, interest on any unpaid balance may be charged.

※口座振替をご利用のお客様で、振替日に振替ができなかった場合は、原則として
ご請求月の翌月15日に再度振替させていただきます。
なお、振替日が土曜・日曜・祝日の場合は、翌営業日に振替させていただきます

ＮＴＴファイナンス株式会社 電話料金等料金領収証（ドコモご利用分）
RECEIPT OF TELECOMMUNICATION CHARGES

（２０２０年　７月１１日発行

お客様電話番号等 (BILLING NUMBER) お客様番号 (CUSTOMER NUMBER)
[redacted] 0210 1051-07118

ご請求先氏名 (CUSTOMER NAME)
岩谷　政良　様

2020年　6月ご請求分	
2020年　6月　30日振替	
領収金額 (AMOUNT RECEIVED)	7，949円
金融機関名 BANK/POST OFFICE	＊＊＊＊＊＊＊＊＊＊＊＊＊
口座番号 ACCOUNT	＊＊＊

右記、ご利用料金を口座振替により領収いたしました。
The following amount was transferred from your account.

印紙税申告納付につき芝税務署承認済

ＮＴＴファイナンス株式会社
〒108-0075
東京都港区港南１−２−７０

T30041111001 03953 01988 00

お客様電話番号等 BILLING NUMBER	[redacted]	請求年月 MONTH OF ISSUE	2020年 7月ご請求分

ご請求内訳 （お客様番号 0210 1051-07118）

内訳項目 金額（円） CHARGE BREAKDOWN BY CATEGORY (YEN)	内訳金額（円） AMOUNT (YEN)	請求内訳等詳細 DETAILS OF CHARGE BREAKDOWN （本内訳は、各サービス提供事業者が発行したものです。）		税区 TAX
[redacted]		ご利用期間（6／1～6／30）		
◇基本使用料等（計）				
2,700	2,700	カケホーダイプラン（スマホ／タブ）		合
◇通話料・通信料（計）				
130	90	Ｘｉ・ＳＭＳ通信料	6月ご利用分	合
	40	総社接続サービス通信料（Ｘｉ）	6月ご利用分	合
			ナビダイヤル等	
◇パケット定額料等（計）				
3,933	500	Ｘｉシェアオプション定額料		合
	3,433	シェアパック分割請求ご負担額	（シェアオプション定額料を除く）	合
		シェアパック分割請求対象額（シェアグループ合計）	11，800円／3回線	
		当回線におけるシェアパック分割請求ご負担額	3，933円	
	0	（参考）当月ご利用データ量	0．50（通信速度制限含む）	合
◇その他ご利用料金等（計）				
-598	300	ｓｐモード利用料		合
	200	あんしんセキュリティ利用料		合
	330	ケータイ補償サービス利用料（330）		合
	400	あんしん遠隔サポート利用料		合
	-380	あんしんパックモバイル割引		合
	50	ケータイお探しサービス利用料		合
	-50	ケータイお探しサービス割引料		合
	300	ドコモＷｉ－Ｆｉ利用料（ｓｐモード）		合
	-300	キャンペーン割引料（ドコモＷｉ－Ｆｉ）		合
	50	請求書発行手数料	7月請求分	合
	-1,500	ｄｏｃｏｍｏ ｗｉｔｈ適用額		合
	2	ユニバーサルサービス料／基本	1番号あたり2円のご請求となります	合
◇決済サービス代金等（計）				
110	110	ｓｐモード決済（料金回収代行／継続課金分）	7月請求分	内
◇消費税等相当額（計）				
616	616	消費税等相当額（合計）	合算表示の料金合計×10%	
◇合計				
6,891	6,891	合計 (2700+130+税)×50%+55=1611		
		＜ＮＴＴドコモからのお知らせ＞		
		○継続利用期間は、6月末で	19年となりました。	
		○ポイントのお知らせ		
		6月ご利用分に対する獲得ポイントは	60です。	
		（ポイント進呈の対象になるご利用金額は、	6，125円です。）	
		※その他の獲得ポイントはＷＥＢをご確認ください。		
		○ステージのお知らせ		
		6月末のステージは	プラチナステージです。	
		※その他のステージ情報はＷＥＢをご確認ください。		

＊＊＊ＮＴＴドコモからのお知らせ＊＊＊

●各種お申込み・お手続き、ご契約内容の確認などは、インターネットからできます。
【スマートフォン】はｄメニュー、【ｉモード】はｉＭａｎｕ、【ＰＣ】はドコモＨＰのマイドコモから「ドコモオンライン手続き」をご利用いただけます。

●弊社分請求額のうち、料金回収代行分は、ＮＴＴファイナンスへ請求事務を委託しています。

＊＊＊ユニバーサルサービス料について＊＊＊

ユニバーサルサービス料は、ユニバーサルサービス（ＮＴＴ[illegible]の加入電話等）の提供を確保するために必要な費用の一部を[illegible]事業者全体で電話番号数に応じて負担するユニバーサルサー[illegible]制度の趣旨に基づき、ご負担をお願いしている料金です。

T30041111001 03953 01988

口座振替のご案内（ドコモご利用分）

お客様電話番号等 (BILLING NUMBER)	請求年月 (MONTH OF ISSUE)	振替日 (TRANSFER DAY)
[redacted]	2020年 8月ご請求分	2020年 8月31日(月)
振替金額 (TRANSFER AMOUNT OF MONEY)	7，878円	

前月ご請求金額	6，891円（税込）
カケホーライトプラン（2020年 7月末現在）	継続利用期間は、 7月末で19年 1か月です。ご契約期間は 1年10か月です。

ポイントのお知らせ

dポイントがたまる・つかえる街のお店やネットサイトはどんどん拡大中です。普段よく利用されているあのお店やあのサイトでも、dポイントがたまる・つかえるかもしれません。ぜひ「dポイントクラブサイト」で最新情報をご確認ください。

お知らせ

【NTTファイナンスからのお知らせ】－－－－－－－－－－－－－－
＊＊＊ NTTグループ各社ご請求金額 ＊＊＊
NTTドコモ分ご請求額 7，878円
（合計） 7，878円
詳細については、「ご請求内訳」をご覧ください。

NTTファイナンス株式会社 電話料金等料金領収証（ドコモご利用分）

お客様電話番号等 (BILLING NUMBER)	[redacted]
ご請求先氏名(CUSTOMER NAME) 岩谷 政宗 様	

下記、ご利用料金を口座振替により領収いたしました。
The following amount was transferred from your account.（2020年 8月11日発行）

2020年 7月ご請求分	（2020年 7月31日振替）
領収金額 (AMOUNT RECEIVED)	6，891円
金融機関名 (BANK NAME)	＊＊＊＊＊＊＊＊＊＊＊＊＊
口座番号 (ACCOUNT)	＊＊＊

印紙税申告納付につき芝税務署承認済

NTTファイナンス株式会社
〒108-0075
東京都港区港南1－2－70

※振替日に振替が出来なかった場合は延滞利息を加算させていただく場合があります。
※口座振替をご利用のお客様で、振替日に振替できなかった場合は、原則として、ご請求月の翌月15日に再度振替させていただきます。なお、振替日が土曜・日曜・祝日の場合は、振替翌日に振替させていただきます。

T300B1391001 01825 01825 00 N

内訳項目 金額(円) CHARGE BREAKDOWN BY CATEGORY(YEN)	内訳金額(円) AMOUNT (YEN)	請求内訳等詳細 DETAILS OF CHARGE BREAKDOWN 〔本内訳は、各サービス提供事業者が発行したものです。〕	税区分 TAX
[redacted]		ご利用期間（7／1～7／31）	
◇基本使用料金（計）			
2,700	2,700	カケホーダイプラン（スマホ／タブ）	合算
◇通話料・通信料金（計）			
27	27	XI・SMS通信料　7月ご利用分	合算
◇スケジュール定額料金（計）			
4,933	500	XIシェアオプション定額料	合算
	4,433	[illegible]	合算
		シェアパック分割請求対象額（シェアグループ合計）　14,800円／3回線	
		[illegible]	
	0	（参考）当月ご利用データ量　0.50（通信速度制限含む）	合算
◇その他ご利用料金等（計）			
-598	300	spモード利用料	合算
	200	[illegible]	合算
	330	ケータイ補償サービス利用料（330）	合算
	400	[illegible]	合算
	-380	あんしんパックモバイル割引	合算
	50	[illegible]	合算
	-50	ケータイお探しサービス割引料	合算
	300	[illegible]	合算
	-300	キャンペーン割引料（ドコモWi-Fi）	合算
	50	[illegible]	合算
	-1,500	docomo with適用額	合算
	2	[illegible]	合算
◇決済サービス代金等（計）			
110	110	[illegible]	内訳
◇消費税等相当額（計）			
706	706	[illegible]	
◇合計			
7,878	7,878	合計（2700＋27＋98）×50％＋55＝1654	
		<NTTドコモからのお知らせ>	
		[illegible]	
		○ポイントのお知らせ	
		[illegible]	
		（ポイント進呈の対象になるご利用金額は、　7,062円です。）	
		[illegible]	
		○ステージのお知らせ	
[illegible]		[illegible]	
		※その他のステージ情報はWEBをご確認ください。	

口座振替のご案内（ドコモご利用分）

お客様電話番号等 (BILLING NUMBER)	請求年月 (MONTH OF ISSUE)	振替日 (TRANSFER DAY)
[redacted]	2020年 9月ご請求分	2020年 9月30日(水)
振替金額 (TRANSFER AMOUNT OF MONEY)		8，317円

前月ご請求金額	7，878円（税込）
カケホーダイプラン（2020年 8月末現在）	継続利用期間は、 8月末で19年 2か月です。 ご契約期間は 1年11か月です。

dポイントのお知らせ

dポイントがたまる・つかえる街のお店やネットサイトはどんどん拡大中です。普段よく利用されているあのお店やあのサイトでも、dポイントがたまる・つかえるかもしれません。ぜひ「dポイントクラブサイト」で最新情報をご確認ください。

お知らせ

【ＮＴＴファイナンスからのお知らせ】――――――――――――
＊＊＊ ＮＴＴグループ各社ご請求金額 ＊＊＊
ＮＴＴドコモ分ご請求額　　8，317円
（合計）　　8，317円
詳細については、「ご請求内訳」をご覧ください。

【ＮＴＴドコモからのお知らせ】――――――――――――――――
＊＊＊ カケホーダイ（ライト含む）プランのお知らせ ＊＊＊
9月末でカケホーダイプラン／カケホーダイライトプランのご契約期間が満了となります。継続契約を希望されない場合、翌々月末までにお申出をお願いいたします。

ＮＴＴファイナンス株式会社 電話料金等料金領収書（ドコモご利用分）

お客様電話番号等 (BILLING NUMBER)　[redacted]

ご請求先氏名 (CUSTOMER NAME)
谷 敦良 様

下記、ご利用料金を口座振替により領収いたしました。
The following amount was transferred from your account.（2020年 9月12日発行）

2020年 8月ご請求分	（2020年 8月31日振替）
領収金額 (AMOUNT RECEIVED)	7，878円
金融機関名 (BANK CODE)	＊＊＊＊＊＊＊＊＊＊＊＊＊
口座番号 (ACCOUNT)	＊＊＊＊

印紙税申告納付につき受税務署承認済

ＮＴＴファイナンス株式会社
〒108-0075
東京都港区港南１－２－７０

※振替日に振替が出来なかった場合は延滞利息を加算させていただく場合があります。
※口座振替をご利用のお客様で、振替日に振替できなかった場合は、原則として、ご請求月の翌月15日に再振替させていただきます。なお、振替日が土曜・日曜・祝日の場合は、翌営業日に振替させていただきます。

T3008139100l 01510 01510 00 N

内訳項目 金額(円) CHARGE BREAKDOWN BY CATEGORY(EN)	内訳金額(円) AMOUNT (YEN)	請求内訳等詳細 DETAILS OF CHARGE BREAKDOWN （本内訳は、各サービス提供事業者が執行したものです。）	税区分 TAX
[redacted]		ご利用期間（8／1～8／31）	
2,700	2,700	カケホーダイプラン（スマホ／タブ）	合
93	93	Xi SMS通信料 8月ご利用分	合
5,266	500	Xiシェアオプション定額料	合
	4,766	シェアパック分割請求対象額（シェアグループ合計） 15,800円／3回払	
		当回線における上記シェアパック分割請求対象額	
	0	（参考）当月ご利用データ量 0.5G（通信速度制限含む）	合
−598	300	spモード利用料	合
	200	[illegible]	合
	330	ケータイ補償サービス利用料（330）	合
	400	[illegible]	
	−380	あんしんパックモバイル割引	合
	50	[illegible]	合
	−50	ケータイお探しサービス割引料	合
	300	[illegible]	合
	−300	キャンペーン割引額（ドコモWi-Fi）	合
	50	[illegible]	合
	−1,500	docomo with適用額	合
○決済サービス代合計（計）		[illegible]	
110	110	[illegible]	対
○消費税等相当額（計）			
746	746	消費税等相当額のご利用区分ごとの内訳は、各請求内訳の料金合計をご覧ください。	
合計			
8,317	8,317	合計（2700+93+500+4766）×10%+55=8317	
		<NTTドコモからのお知らせ>	
		ご請求利用額明細書をお届けします。	
		○ポイントのお知らせ	
		ポイント利用（値引き）ご希望の場合、ご利用金額は	
		（ポイント）進呈の対象となるご利用金額は 7,461円です。	
		[illegible]	
		○ステージのお知らせ	
		[illegible]	
		※その他のページ情報はWEBをご確認ください。	

口座振替のご案内（ドコモご利用分）

010-0973
秋田市八橋本町４丁目１－２０

郵便区内特別

岩谷　政良　様

02010220301670547 6

05582

NTTファイナンス

NTTファイナンス株式会社
〒108-0075 東京都港区港南１－２－７０

発行年月日　2020年10月11日発行
発行会社　NTTファイナンス株式会社
料金センター
お問合せ先　0120-800-000／ドコモ
【溢付先】
〒983-　仙台市宮城野区榴岡４－２－３
-0852　仙台MTビル
利用コード　T30041111001 05582 03005 00 N
61.000000 0 0　20100301N

日頃、ＮＴＴファイナンスをご利用いただき誠にありがとうございます。
下記に記載の料金をご指定の口座から振替させていただきます。

（ 1／ 2ページ）

お客様電話番号等 (BILLING NUMBER) お客様番号 (CUSTOMER NUMBER)	請求年月 (MONTH OF ISSUE)	振替金額 (TRANSFER AMOUNT OF MONEY)	振替日 (TRANSFER DAY)
[redacted] 0210-1051-07118	2020年10月ご請求分	7,961円	2020年11月 2日（月）

お　知　ら　せ

【ＮＴＴファイナンスからのお知らせ】

＊＊＊　ＮＴＴグループ各社ご請求金額　＊＊＊

ＮＴＴドコモ分ご請求額　7,961円
合計）　7,961円

詳細については、「ご請求内訳」をご覧ください。

前月ご請求金額	8,317円(税込)
カケホ/ライトプラン (2020年 9月末現在)	継続利用期間は、 9月末で１９年 3か月です。 ご契約期間は 1年12か月です。

ポイントのお知らせ

dポイントがたまる・つかえる街のお店やネットサイトはどんどん拡大中です。普段よく利用されているあのお店やあのサイトでも、dポイントがたまる・つかえるかもしれません。ぜひ「dポイントクラブサイト」で最新情報をご確認ください。

※振替日に振替が出来なかった場合は延滞利息を加算させていただく場合があります。
If the payment cannot be transferred on that date, interest on any unpaid balance may be charged.

※口座振替をご利用のお客様で、振替日に振替ができなかった場合は、原則としてご請求月の翌月15日に再度振替させていただきます。
なお、振替日が土曜・日曜・祝日の場合は、翌営業日に振替させていただきます

ＮＴＴファイナンス株式会社 電話料金等料金領収証（ドコモご利用分）
RECEIPT OF TELECOMMUNICATION CHARGES

（ 2020年10月11日発行

お客様電話番号等 (BILLING NUMBER) お客様番号 (CUSTOMER NUMBER)
[redacted] 0210-1051-07118

ご請求先氏名 (CUSTOMER NAME)
岩谷　政良　様

右記、ご利用料金を口座振替により領収いたしました。
The following amount was transferred from your account.

2020年　9月ご請求分	
2020年　9月 30 日振替	
領収金額 (AMOUNT RECEIVED)	8,317円
金融機関名 BANK/POSTOFFICE	＊＊＊＊＊＊＊＊＊＊＊＊＊＊
口座番号 ACCOUNT	＊＊＊

印紙税申告納付につき受領書不要

ＮＴＴファイナンス株式会社
〒108-0075
東京都港区港南１－２－７０

T30041111001 05582 03005 00)

お客様電話番号等 BILLING NUMBER	[redacted]	請求年月 MONTH OF ISSUE	2020年10月ご請求分

ご請求内訳 （お客様番号 0210-1051-07118）

内訳項目 金額（円） CHARGE BREAKDOWN BY CATEGORY (YEN)	内訳金額（円） AMOUNT (YEN)	請求内訳等詳細 DETAILS OF CHARGE BREAKDOWN （本内訳は、各サービス提供事業者が発行したものです。）		税区 TA
[redacted]		ご利用期間（9／1～9／30）		
◇基本使用料等（計）				
2,700	2,700	カケホーダイプラン（スマホ／タブ）		合
◇通話料・通信料（計）				
103	33	Xi・SMS通信料	9月ご利用分	合
	70	他社接続サービス通信料（Xi）	9月ご利用分	合
			ナビダイヤル等	
◇パケット定額料等（計）				
4,933	500	Xiシェアオプション定額料		合
	4,433	シェアパック分割請求ご負担額	（シェアオプション定額料を除く）	合
		シェアパック分割請求対象額（シェアグループ合計）	14，800円／3回線	
		当回線におけるシェアパック分割請求ご負担額	4，933円	
	0	（参考）当月ご利用データ量	0．4G（通信速度制限含む）	合
◇その他ご利用料金等（計）				
-598	300	spモード利用料		合
	200	あんしんセキュリティ利用料		合
	330	ケータイ補償サービス利用料（330）		合
	400	あんしん遠隔サポート利用料		合
	-380	あんしんパックモバイル割引		合
	50	ケータイお探しサービス利用料		合
	-50	ケータイお探しサービス割引料		合
	300	ドコモWi－Fi利用料（spモード）		合
	-300	キャンペーン割引料（ドコモWi－Fi）		合
	50	請求書発行手数料	10月請求分	合
	-1,500	docomo with適用額		合
	2	ユニバーサルサービス料／基本	1番号あたり2円のご請求となります	合
◇決済サービス代金等（計）				
110	110	spモード決済（料金回収代行／維持課金分）	10月請求分	内
◇消費税等相当額（計）				
713	713	消費税等相当額（合計）	合算表示の料金合計×10%	
◇合計				
7,961	7,961	合計（2700＋103＋税）×50%＋110＝1651		
		＜NTTドコモからのお知らせ＞		
		○継続利用期間は 9月末で	19年3か月となりました。	
		○ポイントのお知らせ		
		9月ご利用分に対する獲得ポイントは、	70です。	
		（ポイント進呈の対象になるご利用金額は、	7，068円です。）	
		※その他の獲得ポイントはWEBをご確認ください。		
		○ステージのお知らせ		
		9月末のステージは、	プラチナステージです。	
		※その他のステージ情報はWEBをご確認ください。		

＊＊＊NTTドコモからのお知らせ＊＊＊

●各種お申込み・お手続き、ご契約内容の確認などは、インターネットからできます。
【スマートフォン】はdメニュー、【iモード】はiMenu、【PC】はドコモHPのマイドコモから「ドコモオンライン手続き」をご利用いただけます。
●弊社分請求額のうち、料金回収代行分は、NTTファイナンスへ請求事務を委託しています。

＊＊＊ユニバーサルサービス料について＊＊＊
ユニバーサルサービス料は、ユニバーサルサービス（NTTの加入電話等）の提供を確保するために必要な費用の一部を事業者全体で電話番号数に応じて負担するユニバーサルサービス制度の趣旨に基づき、ご負担をお願いしている料金です。

T30041111001 05582 03005

口座振替のご案内（ドコモご利用分）

010－0973
秋田市八橋本町４丁目１－２０

岩谷　政良　様

020112203014884921

03848

NTTファイナンス

NTTファイナンス株式会社
〒108-0075 東京都港区港南１－２－７０

発行年月日　２０２０年１１月１１日発行
発行会社　ＮＴＴファイナンス株式会社
料金センター
お問合せ先　０１２０－８００－０００／ドコモ
【選付先】
〒９８３－０８５２　仙台市宮城野区福岡４－２－３
仙台ＭＴビル
社用コード　T30041111001 03848 01943 00 N
01 000000 0 0　20110301N

日頃、ＮＴＴファイナンスをご利用いただきまして誠にありがとうございます。
下記に記載の料金をご指定の口座から振替させていただきます。

（　1／　2ページ）

お客様電話番号等 (BILLING NUMBER) お客様番号 (CUSTOMER NUMBER)	請求年月 (MONTH OF ISSUE)	振替金額 (TRANSFER AMOUNT OF MONEY)	振替日 (TRANSFER DAY)
[redacted] 0210-1051-07118	2020年11月ご請求分	7，896円	2020年11月30日（月）

お知らせ

【ＮＴＴファイナンスからのお知らせ】
＊＊＊　ＮＴＴグループ各社ご請求金額　＊＊＊
ＮＴＴドコモ分ご請求額　7，896円
（合計）　7，896円
詳細については、「ご請求内訳」をご覧ください。

前月ご請求金額	7,961円(税込)
ウケホンライトプラン（2020年10月末現在）	継続利用期間は、10月末で19年　4か月です。ご契約期間は　1か月です。

ポイントのお知らせ

dポイントがたまる・つかえる街のお店やネットサイトはどんどん拡大中です。普段よく利用されているあのお店やあのサイトでも、dポイントがたまる・つかえるかもしれません。ぜひ「dポイントクラブサイト」で最新情報をご確認ください。

※振替日に振替が出来なかった場合は延滞利息を加算させていただく場合があります。
If the payment cannot be transferred on that date, interest on any unpaid balance may be charged.

※口座振替をご利用のお客様で、振替日に振替ができなかった場合は、原則として
ご請求月の翌月15日に再度振替させていただきます。
なお、振替日が土曜・日曜・祝日の場合は、翌営業日に振替させていただきます

ＮＴＴファイナンス株式会社 電話料金等料金領収証（ドコモご利用分）
RECEIPT OF TELECOMMUNICATION CHARGES

（2020年11月11日発行）

お客様電話番号等 (BILLING NUMBER) お客様番号 (CUSTOMER NUMBER)
[redacted] 0210-1051-07118

ご請求先氏名 (CUSTOMER NAME)
岩谷　政良　様

右記、ご利用料金を口座振替により領収いたしました。
The following amount was transferred from your account.

2020年　10月ご請求分	
2020年　11月　2日振替	
領収金額 (AMOUNT RECEIVED)	7，961円
金融機関名 BANK/POST OFFICE	＊＊＊＊＊＊＊＊＊＊＊＊＊
口座番号 ACCOUNT	＊＊＊

印紙税申告納付につき芝税務署承認済

ＮＴＴファイナンス株式会社
〒108-0075
東京都港区港南１－２－７０

T30041111001 03848 01943 00 1

お客様電話番号等 BILLING NUMBER	[redacted]	請求年月 MONTH OF ISSUE	2020年11月ご請求分

ご請求内訳 (お客様番号 0210-1051-07118)

内訳項目 金額(円) CHARGE BREAKDOWN BY CATEGORY (YEN)	内訳金額(円) AMOUNT (YEN)	請求内訳等詳細 DETAILS OF CHARGE BREAKDOWN (本内訳は、各サービス提供事業者が発行したものです。)		税区 TAX
[redacted]		ご利用期間(10/1~10/31)		
◇基本使用料等(計)				
2,700	2,700	カケホーダイプラン(スマホ/タブ)		合
◇通話料・通信料(計)				
44	24	X1・SMS通信料	10月ご利用分	合
	20	他社接続サービス通信料(X1)	10月ご利用分	合
			ナビダイヤル等	
◇パケット定額料等(計)				
4,933	500	X1シェアオプション定額料		合
	4,433	シェアパック分割請求ご負担額	(シェアオプション定額料を除く)	合
		シェアパック分割請求対象額(シェアグループ合計)	14,800円/3回線	
		当回線におけるシェアパック分割請求ご負担額	4,933円	
	0	(参考)当月ご利用データ量	0.40(通信速度制限含む)	合
◇その他ご利用料金等(計)				
-598	300	spモード利用料		合
	200	あんしんセキュリティ利用料		合
	330	ケータイ補償サービス利用料(330)		合
	400	あんしん遠隔サポート利用料		合
	-380	あんしんパックモバイル割引		合
	50	ケータイお探しサービス利用料		合
	-50	ケータイお探しサービス割引料		合
	300	ドコモWi-Fi利用料(spモード)		合
	-300	キャンペーン割引料(ドコモWi-Fi)		合
	55 50	請求書発行手数料	11月請求分	合
	-1,500	docomo with適用額		合
	2	ユニバーサルサービス料/基本	1番号あたり2円のご請求となります	合
◇決済サービス代金等(計)				
110	110	spモード決済(料金回収代行/継続課金分)	11月請求分	内
◇消費税等相当額(計)				
707	707	消費税等相当額(合計)	合算表示の料金合計×10%	
◇合計				
7,896	7,896	合計 (2700+44+税)×50%+55=1564		
		<NTTドコモからのお知らせ>		
		○継続利用期間は、10月末で	19年4か月となりました。	
		○ポイントのお知らせ		
		10月ご利用分に対する獲得ポイントは	70です。	
		(ポイント進呈の対象になるご利用金額は、	7,059円です。)	
		※その他の獲得ポイントはWEBをご確認ください。		
		○ステージのお知らせ		
		10月末のステージは	プラチナステージです。	
		※その他のステージ情報はWEBをご確認ください。		

NTTドコモからのお知らせ	***ユニバーサルサービス料について***
●各種お申込み・お手続き、ご契約内容の確認などは、インターネットからできます。 【スマートフォン】はdメニュー、【iモード】はiMenu、【PC】はドコモHPのマイドコモから「ドコモオンライン手続き」をご利用いただけます。 ●弊社分請求額のうち、料金回収代行分は、NTTファイナンスへ請求事務を委託しています。	ユニバーサルサービス料は、ユニバーサルサービス(NTT[illegible]の加入電話等)の提供を確保するために必要な費用の一部を[illegible]事業者全体で電話番号数に応じて負担するユニバーサルサー[illegible]制度の趣旨に基づき、ご負担をお願いしている料金です。

T30041111001 03848 01943

口座振替のご案内（ドコモご利用分）

お客様電話番号等 (BILLING NUMBER)	請求年月 (MONTH OF ISSUE)	振替日 (TRANSFER DAY)
[redacted]	2020年12月ご請求分	2021年1月4日(月)
振替金額 (TRANSFER AMOUNT OF MONEY)	7，907円	

前月ご請求金額	7，896円（税込）
カケホ／ライトプラン（2020年11月末現在）	機器利用期間は、11月末で19年 5か月です。ご契約期間は 2か月です。

ポイントのお知らせ

dポイントがたまる・つかえる街のお店やネットサイトはどんどん拡大中です。普段よく利用されているあのお店やあのサイトでも、dポイントがたまる・つかえるかもしれません。ぜひ「dポイントクラブサイト」で最新情報をご確認ください。

お知らせ

【NTTファイナンスからのお知らせ】
＊＊＊ NTTグループ各社ご請求金額 ＊＊＊
NTTドコモ分ご請求額 7，907円
（合計） 7，907円
詳細については、「ご請求内訳」をご覧ください。

【NTTドコモからのお知らせ】
＊＊＊ ドコモからのお知らせ ＊＊＊
ユニバーサルサービス制度の番号単価の改定に伴い、2021年1月ご利用分からユニバーサルサービス料を1電話番号当たり月額2円（税抜）から3円（税抜）に改定いたします。詳しくはドコモのホームページにてご確認ください。引き続きお客様のご理解とご協力を賜りますようお願い申し上げます。

NTTファイナンス株式会社 電話料金等料金領収証（ドコモご利用分）

お客様電話番号等 (BILLING NUMBER) [redacted]

ご請求先氏名 (CUSTOMER NAME)
社会 政府 株

下記、ご利用料金を口座振替により領収いたしました。
The following amount was transferred from your account.（2020年12月12日発行）

2020年11月ご請求分	（2020年11月30日振替）
領収金額 (AMOUNT RECEIVED)	7，896円
金融機関名 (BANK OF DEPOSIT)	＊＊＊＊＊＊＊＊＊＊＊＊＊＊
口座番号 (ACCOUNT)	＊＊＊

印紙税申告納付につき芝税務署承認済

NTTファイナンス株式会社
〒108-0075
東京都港区港南1－2－70

※振替日に振替が出来なかった場合は延滞利息を加算させていただく場合があります。
※口座振替をご利用のお客様で、振替日に振替できなかった場合は、原則として、ご請求月の翌月15日に再度振替させていただきます。なお、振替日が土曜・日曜・祝日の場合は、翌営業日に振替させていただきます。

T300B1391001 01790 01790 00 N

内訳項目 金額(円) CHARGE [redacted]	内訳金額(円) AMOUNT (YEN)	請求内訳等詳細 DETAILS OF CHARGE BREAKDOWN （本内訳は、各サービス提供事業者が発行したものです。）	税区分 TAX
		ご利用期間（11/1～11/30）	
基本使用料（日） 2,700	2,700	カケホーダイプラン（スマホノミナシ）	合算
2,700			合算
通話料・通信料等（税抜） 54	54	11月ご利用分	合算
54		SMS通信料	合算
割引サービス 4,933	500	メールシェアオプション定額料	
	-5,433	[redacted]	
		シェアパック分割購入対象額（シェアグループ合計） 14,800円／3回線	
		定額料（月額）対象額（シェアグループ合計） 0.7G（最低速度制限含む）	合算
0		（参考）当月ご利用データ量	合算
端末代金・利用料金等（税抜） -598	300	spモード利用料	合算
	200	[redacted]	合算
	330	ケータイ補償サービス利用料（ASO）	合算
	200	[redacted]	合算
	-380	あんしんパックモバイル利用	合算
	50	[redacted]	合算
	-50	ケータイお預かりサービス割引料	合算
	300	[redacted]	合算
	-300	キャンペーン利用料（ドコモWi-Fi）	合算
	50	[redacted]	合算
	-1,500	docomo with適用額	合算
	2	[redacted]	
◇決済サービス代金等（円） 110	110	[redacted]	
◇消費税等相当額（円） 708	708	消費税等相当額（税込）	
7,907	7,907	合計 (2700+54+500)×50%+55=1567	
		<NOTE(ドコモからのお知らせ>	
		[redacted]	
		○ポイントのお知らせ	
		[redacted]	
		ポイント通知の対象になるご利用金額は 7,089円です。	
		[redacted]	
		○メモリーのお知らせ	
		[redacted]	
		※その他のメッセージ情報はWEBをご確認ください。	

口座振替のご案内（ドコモご利用分）

010−0973
秋田市八橋本町4丁目1−20

郵便区内特別

岩谷　政良　様

0210122030149583 09

03872

NTTファイナンス

NTTファイナンス株式会社
〒108-0075 東京都港区港南1−2−70

発行年月日　2021年　1月13日発行
発行会社　NTTファイナンス株式会社
　　料金センター
お問合せ先　0120−800−000／ドコモ
【送付先】
〒088−0852　仙台市宮城野区榴岡4−2−3
　仙台MTビル
利用コード　T30041111001 03872 01949 00 N
　61.000000.0.0　　21010301N

日頃、NTTファイナンスをご利用いただきまして誠にありがとうございます。
下記に記載の料金をご指定の口座から振替させていただきます。

（　1／　2ページ）

お客様電話番号等 (BILLING NUMBER) お客様番号 (CUSTOMER NUMBER)	請求年月 (MONTH OF ISSUE)	振替金額 (TRANSFER AMOUNT OF MONEY)	振替日 (TRANSFER DAY)
[redacted] 0210−1051−07118	2021年　1月ご請求分	6，861円	2021年　2月　1日（月）

お知らせ

【NTTファイナンスからのお知らせ】
＊＊＊　NTTグループ各社ご請求金額　＊＊＊
NTTドコモ分ご請求額　　6，861円
合計）　　6，861円
詳細については、「ご請求内訳」をご覧ください。

【NTTドコモからのお知らせ】
＊＊＊　ドコモからのお知らせ　＊＊＊
ユニバーサルサービス制度の番号単価の改定に伴い、2021年1月ご利用分からユニバーサルサービス料を1電話番号当たり月額2円（税抜）から3円（税抜）に改定いたします。詳しくはドコモのホームページにてご確認ください。引き続きお客様のご理解とご協力を賜りますようお願い申し上げます。

前月ご請求金額	7,907円(税込)
カケホ/ライトプラン (2020年12月末現在)	継続利用期間は、12月まで19年　6か月です。 ご契約期間は　3か月です。

ポイントのお知らせ

dポイントがたまる・つかえる街のお店やネットサイトはどんどん拡大中です。普段よく利用されているあのお店やあのサイトでも、dポイントがたまる・つかえるかもしれません。ぜひ「dポイントクラブサイト」で最新情報をご確認ください。

※振替日に振替が出来なかった場合は延滞利息を加算させていただく場合がございます。
If the payment cannot be transferred on that date, interest on any unpaid balance may be charged.

※口座振替をご利用のお客様で、振替日に振替ができなかった場合は、原則としてご請求月の翌月15日に再度振替させていただきます。
なお、振替日が土曜・日曜・祝日の場合は、翌営業日に振替させていただきます。

NTTファイナンス株式会社 電話料金等料金領収証（ドコモご利用分）
RECEIPT OF TELECOMMUNICATION CHARGES

（2021年　1月13日発行）

お客様電話番号等 (BILLING NUMBER) お客様番号 (CUSTOMER NUMBER)
[redacted] 0210−1051−07118

ご請求先氏名 (CUSTOMER NAME)
岩谷　政良　様

右記、ご利用料金を口座振替により領収いたしました。
The following amount was transferred from your account.

2020年　12月ご請求分	
2021年　1月　4日振替	
領収金額 (AMOUNT RECEIVED)	7，907円
金融機関名 BANK/POST OFFICE	＊＊＊＊＊＊＊＊＊＊＊＊
口座番号 ACCOUNT	＊＊＊

印紙税申告納付につき定税務署承認済

NTTファイナンス株式会社
〒108-0075
東京都港区港南1−2−70

T30041111001 03872 01949 00 ?

お客様電話番号等 BILLING NUMBER	[redacted]	請求年月 MONTH OF ISSUE	2021年 1月ご請求分

ご請求内訳 （お客様番号 0210-1051-07118）

内訳項目 金額（円） CHARGE BREAKDOWN BY CATEGORY (YEN)	内訳金額（円） AMOUNT (YEN)	請求内訳等詳細 DETAILS OF CHARGE BREAKDOWN 〔本内訳は、各サービス提供事業者が発行したものです。〕		税区 TA
[redacted]		ご利用期間（12／1～12／31）		
◇基本使用料等（計）				
2,700	2,700	カケホーダイプラン（スマホ／タブ）		合
◇通話料・通信料（計）				
130	60	Xi・SMS通信料	12月ご利用分	合
	70	他社接続サービス通信料［Xi］	12月ご利用分 ナビダイヤル等	合
◇パケット定額料等（計）				
3,906	500	Xiシェアオプション定額料		合
	3,406	シェアパック分割請求ご負担額	（シェアオプション定額料を除く）	合
		シェアパック分割請求対象額（シェアグループ合計）	11，719円／3回線	
		当回線におけるシェアパック分割請求ご負担額	3，906円	
	0	（参考）当月ご利用データ量	1．00（通信速度制限含む）	合
◇その他ご利用料金等（計）				
-598	300	spモード利用料		合
	200	あんしんセキュリティ利用料		合
	330	ケータイ補償サービス利用料（330）		合
	400	あんしん遠隔サポート利用料		合
	-380	あんしんパックモバイル割引		合
	50	ケータイお探しサービス利用料		合
	-50	ケータイお探しサービス割引料		合
	300	ドコモWi－Fi利用料（spモード）		合
	-300	キャンペーン割引料（ドコモWi－Fi）		合
	55 -50	請求書発行手数料	1月請求分	合
	-1,500	docomo with適用額		合
	2	ユニバーサルサービス料／基本	1番号あたり2円のご請求となります	合
◇決済サービス代金等（計）				
110	? -110	spモード決済（料金回収代行／経緯課金分）	1月請求分	内
◇消費税等相当額（計）				
613	613	消費税等相当額（合計）	合算表示の料金合計×10%	
◇合計				
6,861	6,861	合計 (2700+130+税)×50%+55=1,611		
		<NTTドコモからのお知らせ>		
		○継続利用期間は、12月末で	19年6か月となりました。	
		○ポイントのお知らせ		
		12月ご利用分に対する獲得ポイントは	60です。	
		（ポイント進呈の対象になるご利用金額は、	6，068円です。）	
		※その他の獲得ポイントはWEBをご確認ください。		
		○ステージのお知らせ		
		12月末のステージは、	プラチナステージです。	
		※その他のステージ情報はWEBをご確認ください。		

＊＊＊NTTドコモからのお知らせ＊＊＊

●各種お申込み・お手続き、ご契約内容の確認などは、インターネットからできます。
［スマートフォン］はdメニュー、［iモード］はiMenu、［PC］はドコモHPのマイドコモから「ドコモオンライン手続き」をご利用いただけます。

●弊社分請求額のうち、料金回収代行分は、NTTファイナンスへ請求事務を委託しています。

＊＊＊ユニバーサルサービス料について＊＊＊

ユニバーサルサービス料は、ユニバーサルサービス（NTTの加入電話等）の提供を確保するために必要な費用の一部を事業者全体で電話番号数に応じて負担するユニバーサルサービス制度の趣旨に基づき、ご負担をお願いしている料金です。

T30041111001 03872 01949

口座振替のご案内（ドコモご利用分）

お客様電話番号等 (BILLING NUMBER)	請求年月 (MONTH OF ISSUE)	振替日 (TRANSFER DAY)
[redacted]	2021年 2月ご請求分	2021年 3月 1日(月)
振替金額 (TRANSFER AMOUNT OF MONEY)	7，748円	

前月ご請求金額	6，861 円（税込）
カケホ／ライトプラン（2021年 1月末現在）	継続利用期間は、 1月末で19年 7か月です。ご契約期間は 4か月です。

ポイントのお知らせ

dポイントがたまる・つかえる街のお店やネットサイトはどんどん拡大中です。普段よく利用されているあのお店やあのサイトでも、dポイントがたまる・つかえるかもしれません。ぜひ「dポイントクラブサイト」で最新情報をご確認ください。

お知らせ

【NTTファイナンスからのお知らせ】――――――――――――
＊＊＊ NTTグループ各社ご請求金額 ＊＊＊
NTTドコモ分ご請求額 7，748円
（合計） 7，748円
詳細については、「ご請求内訳」をご覧ください。

【NTTドコモからのお知らせ】――――――――――――――
＊＊＊ ドコモからのお知らせ ＊＊＊
ユニバーサルサービス制度の番号単価の改定に伴い、2021年1月ご利用分からユニバーサルサービス料を1電話番号当たり月額2円（税抜）から3円（税抜）に改定いたしました。詳しくはドコモのホームページにてご確認ください。引き続きお客様のご理解とご協力を賜りますようお願い申し上げます。

NTTファイナンス株式会社 電話料金等料金領収証（ドコモご利用分）

お客様電話番号等 (BILLING NUMBER) [redacted]

ご請求先氏名 (CUSTOMER NAME)
[illegible]

下記、ご利用料金を口座振替により領収いたしました。
The following amount was transferred from your account.（2021年 2月11日発行）

2021年 1月ご請求分	（2021年 2月 1日振替）
領収金額 (AMOUNT RECEIVED)	6，861 円
金融機関名 (BANK OF ORIGINAL)	＊＊＊＊＊＊＊＊＊＊＊＊＊
口座番号 ACCOUNT	＊＊＊

印紙税申告納付につき芝税務署承認済

NTTファイナンス株式会社
〒108-0075
東京都港区港南1－2－70

※振替日に振替が出来なかった場合は延滞利息を加算させていただく場合があります。
※口座振替をご利用のお客様で、振替日に振替できなかった場合は、原則として、ご請求月の翌月15日に再度振替させていただきます。なお、振替日が土曜・日曜・祝日の場合は、翌営業日に振替させていただきます。

T300B1391001 01716 01716 00 N

内訳項目 金額(円) CHARGE BREAKDOWN BY CATEGORY (YEN)	内訳金額(円) AMOUNT (YEN)	請求内訳等詳細 DETAILS OF CHARGE BREAKDOWN (本内訳は、各サービス提供事業者が発行したものです。)	税区分 TAX
[redacted]		ご利用期間（1／1～1／31）	
◇基本使用料等（計）			
2,700	2,700	カケホーダイプラン（スマホ／タブ）	合算
◇通信料・通信料（計）			
75	75	XI・SMS通信料　1月ご利用分	合算
◇パケット定額料等（計）			
4,766	500	Xiシェアオプション定額料	合算
	4,266	[illegible]	合算
		シェアパック分割請求対象額（シェアグループ合計）　14,300円／3回線	
		[illegible]	
	0	（参考）当月ご利用データ量　1.0G（通信速度制限含む）	合算
◇その他定利用料等（計）			
-597	300	spモード利用料	合算
	200	[illegible]	合算
	330	ケータイ補償サービス利用料（330）	合算
	400	[illegible]	合算
	-380	あんしんパックモバイル割引	合算
	50	[illegible]	合算
	-50	ケータイお総しサービス割引料	合算
	300	[illegible]	合算
	-300	キャンペーン割引料（ドコモWi－Fi）	合算
	50	[illegible]	合算
	-1,500	docomo with適用額	合算
	[illegible]	[illegible]	合算
◇決済サービス代金等（計）			
110	110	[illegible]	合算
◇消費税等相当額（計）			
694	694	消費税等相当額（合計）	合算
◇合計			
7,748	7,748	合計（2700＋75＋[illegible]）×50％＋55＝1581	
		<NTTドコモからのお知らせ>	
		○[illegible]	
		○ポイントのお知らせ	
		[illegible]	
		（ポイント進呈の対象になるご利用金額は　6,944円です。）	
		[illegible]	
		○ステージのお知らせ	
[illegible]		[illegible]	
		※その他のステージ情報はWEBをご確認ください。	

口座振替のご案内（ドコモご利用分）

010−0973
秋田市八橋本町4丁目1−20

郵便区内特別

岩谷　政良　様

021032203014935539

03868

NTTファイナンス

NTTファイナンス株式会社
〒108-0075 東京都港区港南1−2−70

発行年月日　2021年　3月12日発行
発行会社　NTTファイナンス株式会社
料金センター
お問合せ先　0120−800−000／ドコモ
【送付先】
〒983　仙台市宮城野区榴岡4−2−3
−0852　仙台MTビル
社用コード　T30041111001 03868 01963 00 N
81 000000 0 0　21030301N

日頃、NTTファイナンスをご利用いただきまして誠にありがとうございます。
下記に記載の料金をご指定の口座から振替させていただきます。

（　1／　2ページ）

お客様電話番号等 (BILLING NUMBER) お客様番号 (CUSTOMER NUMBER)	請求年月 (MONTH OF ISSUE)	振替金額 (TRANSFER AMOUNT OF MONEY)	振替日 (TRANSFER DAY)
[redacted] 0210−1051−07118	2021年　3月ご請求分	7，760円	2021年　3月31日（水）

お知らせ

【NTTファイナンスからのお知らせ】−−−−−−−−−−−−−−
＊＊＊　NTTグループ各社ご請求金額　＊＊＊
NTTドコモ分ご請求額　7，760円
（合計）　7，760円
詳細については、「ご請求内訳」をご覧ください。

【NTTドコモからのお知らせ】−−−−−−−−−−−−−−−−−−
＊＊＊　ドコモからのお知らせ　＊＊＊
ユニバーサルサービス制度の番号単価の改定に伴い、2021年1月ご利用分からユニバーサルサービス料を1電話番号当たり月額2円（税抜）から3円（税抜）に改定いたしました。詳しくはドコモのホームページにてご確認ください。引き続きお客様のご理解とご協力を賜りますようお願い申し上げます。

前月ご請求金額	7,748円(税込)
カケホ/ライトプラン（2021年　2月末現在）	継続利用期間は、　2月末で19年　8か月です。ご契約期間は　5か月です。

ポイントのお知らせ

dポイントがたまる・つかえる街のお店やネットサイトはどんどん拡大中です。普段よく利用されているあのお店やあのサイトでも、dポイントがたまる・つかえるかもしれません。ぜひ「dポイントクラブサイト」で最新情報をご確認ください。

※振替日に振替が出来なかった場合は延滞利息を加算させていただく場合があります。
If the payment cannot be transferred on that date, interest on any unpaid balance may be charged.

※口座振替をご利用のお客様で、振替日に振替ができなかった場合は、原則として、ご請求月の翌月15日に再度振替させていただきます。
なお、振替日が土曜・日曜・祝日の場合は、翌営業日に振替させていただきます。

NTTファイナンス株式会社 電話料金等料金領収証（ドコモご利用分）
RECEIPT OF TELECOMMUNICATION CHARGES

（2021年　3月12日発行）

お客様電話番号等 (BILLING NUMBER) お客様番号 (CUSTOMER NUMBER)
[redacted]
0210−1051−07118

ご請求先氏名 (CUSTOMER NAME)
岩谷　政良　様

右記、ご利用料金を口座振替により領収いたしました。
The following amount was transferred from your account.

2021年　2月ご請求分	
2021年　3月　1日振替	
領収金額 (AMOUNT RECEIVED)	7，748円
金融機関名 BANK/POSTOFFICE	＊＊＊＊＊＊＊＊＊＊＊＊＊
口座番号 ACCOUNT	＊＊＊

印紙税申告納付につき芝税務署承認済

NTTファイナンス株式会社
〒108-0075
東京都港区港南1−2−70

T30041111001 03868 01963 00 N

お客様電話番号等 BILLING NUMBER	[redacted]	請求年月 MONTH OF ISSUE	2021年 3月ご請求分

ご請求内訳 (お客様番号 0210-1051-07118)

内訳項目 金額(円) CHARGE BREAKDOWN BY CATEGORY (YEN)	内訳金額(円) AMOUNT (YEN)	請求内訳等詳細 DETAILS OF CHARGE BREAKDOWN (本内訳は、各サービス提供事業者が発行したものです。)	税区 TA
[redacted]		ご利用期間 (2/1~2/28)	
◇基本使用料等 (計)			
2,700	2,700	カケホーダイプラン (スマホ/タブ)	含
◇通話料・通信料 (計)			
86	36	Xi・SMS通信料	2月ご利用分	含
	50	他社接続サービス通信料 (X1)	2月ご利用分 ナビダイヤル等	含
◇パケット定額料等 (計)			
※ 4,766	500	Xiシェアオプション定額料		含
	4,266	シェアパック分割請求ご負担額	(シェアオプション定額料を除く)	含
		シェアパック分割請求対象額 (シェアグループ合計)	14,300円/3回線	
		当回線におけるシェアパック分割請求ご負担額	4,766円	
	0	(参考) 当月ご利用データ量	0.6G (通信速度制限含む)	含
◇その他ご利用料金等 (計)			
597	300	spモード利用料		含
	200	あんしんセキュリティ利用料		含
	330	ケータイ補償サービス利用料 (SSO)		含
	400	あんしん遠隔サポート利用料		含
	-380	あんしんパックモバイル割引		含
	50	ケータイお探しサービス利用料		含
	-50	ケータイお探しサービス割引料		含
	300	ドコモWi-Fi利用料 (spモード)		含
	-300	キャンペーン割引料 (ドコモWi-Fi)		含
55	50	請求書発行手数料	3月請求分	含
	-1,500	docomo with適用額		含
	3	ユニバーサルサービス料/基本	1番号あたり3円のご請求となります。	含
◇決済サービス代金等 (計)			
110	110	spモード決済 (料金回収代行/継続課金分)	3月請求分	内
◇消費税等相当額 (計)			
695	695	消費税等相当額 (合算)	合算表示の料金合計×10%	
◇合計			
7,760	7,760	合計 (2700+86+税)×50%+55=1587		
		<NTTドコモからのお知らせ>	
		○継続利用期間は、2月末で	19年8ヶ月となりました。
		○ポイントのお知らせ	
		2月ご利用分に対するご進呈ポイントは、	50です。
		(ポイント進呈の対象になるご利用金額は、	6,905円です。)
		※その他の進呈ポイントはWEBをご確認ください。	
		○ステージのお知らせ	
		2月末のステージは、	プラチナステージです。
		※その他のステージ情報はWEBをご確認ください。	

＊＊＊NTTドコモからのお知らせ＊＊＊

●各種お申込み・お手続き、ご契約内容の確認などは、インターネットからできます。
【スマートフォン】はdメニュー、【iモード】はiMenu、【PC】はドコモHPのマイドコモから「ドコモオンライン手続き」をご利用いただけます。
●弊社分請求額のうち、料金回収代行分は、NTTファイナンスへ債権譲渡しています。

＊＊＊ユニバーサルサービス料について＊＊＊

ユニバーサルサービス料は、ユニバーサルサービス (NTTへの加入電話等) の提供を維持するために必要な費用の一部を携帯電話事業者全体で契約者数に応じて負担するユニバーサルサービス制度の趣旨に基づき、ご負担をお願いしている料金です。

T3004111001 03868 0196

口座振替のご案内（ドコモご利用分）

010−0973
秋田市八橋本町4丁目1−20

郵便区内特別

岩谷　政良　様

021042203016399834

05417

NTTファイナンス

NTTファイナンス株式会社
〒108-0075 東京都港区港南1−2−70

発行年月日　2021年　4月11日発行
発行会社　NTTファイナンス株式会社
料金センター
お問合せ先　0120−800−000／ドコモ
【送付先】
〒983−0852　仙台市宮城野区楠岡4−2−3
仙台MTビル
利用コード　T30041111001 05417 02915 00 N
61 000000 0 0　21040301N

日頃、NTTファイナンスをご利用いただきまして誠にありがとうございます。
下記に記載の料金をご指定の口座から振替させていただきます。

（　1／　2ページ）

お客様電話番号等 (BILLING NUMBER) お客様番号 (CUSTOMER NUMBER)	請求年月 (MONTH OF ISSUE)	振替金額 (TRANSFER AMOUNT OF MONEY)	振替日 (TRANSFER DAY)
[redacted] 0210−1051−07118	2021年　4月ご請求分	7，772円	2021年　4月30日（金）

お知らせ

【NTTファイナンスからのお知らせ】−−−−−−−−−−−−−
＊＊＊　NTTグループ各社ご請求金額　＊＊＊
NTTドコモ分ご請求額　7，772円
（計）　7，772円
詳細については、「ご請求内訳」をご覧ください。

前月ご請求金額	7,760円(税込)
カケホ／ライトプラン（2021年　3月末現在）	継続利用期間は、　3月末で19年　9か月です。ご契約期間は　6か月です。

ポイントのお知らせ

dポイントがたまる・つかえる街のお店やネットサイトはどんどん拡大中です。普段よく利用されているあのお店やあのサイトでも、dポイントがたまる・つかえるかもしれません。ぜひ「dポイントクラブサイト」で最新情報をご確認ください。

※振替日に振替が出来なかった場合は延滞利息を加算させていただく場合があります。
If the payment cannot be transferred on that date, interest on any unpaid balance may be charged.

※口座振替をご利用のお客様で、振替日に振替ができなかった場合は、原則として、ご請求月の翌月15日に再度振替させていただきます。
なお、振替日が土曜・日曜・祝日の場合は、翌営業日に振替させていただきます。

NTTファイナンス株式会社 電話料金等料金領収証（ドコモご利用分）
RECEIPT OF TELECOMMUNICATION CHARGES

（2021年　4月11日発行）

お客様電話番号等 (BILLING NUMBER) お客様番号 (CUSTOMER NUMBER)
[redacted] 0210−1051−07118

ご請求先氏名 (CUSTOMER NAME)
岩谷　政良　様

右記、ご利用料金を口座振替により領収いたしました。
The following amount was transferred from your account.

2021年　3月ご請求分	
2021年　3月　31日振替	
領収金額 (AMOUNT RECEIVED)	7，760円
金融機関名 BANK/POST OFFICE	＊＊＊＊＊＊＊＊＊＊＊＊＊
口座番号 ACCOUNT	＊＊＊

印紙税申告納付につき税務署承認済

NTTファイナンス株式会社
〒108-0075
東京都港区港南1−2−70

T30041111001 05417 02915 00 N

お客様電話番号等 BILLING NUMBER	[redacted]	請求年月 MONTH OF ISSUE	2021年 4月ご請求分

ご請求内訳 （お客様番号 0210-105)-07118）

内訳項目 金額（円） CHARGE BREAKDOWN BY CATEGORY (YEN)	内訳金額（円） AMOUNT (YEN)	請求内訳等詳細 DETAILS OF CHARGE BREAKDOWN （本内訳は、各サービス提供事業者が発行したものです。）	税区
[redacted]		ご利用期間（3／1～3／31）	
◇基本使用料等（計）			
2,700	2,700	カケホーダイプラン（スマホ／タブ）	含
◇通話料・通信料（計）			
97	57	Xi・SMS通信料 3月ご利用分	含
	40	他社接続サービス通信料（X1） 3月ご利用分	含
		ナビダイヤル等	
◇パケット定額料等（計）			
4,766	500	Xiシェアスプション定額料	含
	4,266	シェアパック分割請求対象額（シェアオプション定額料を除く）	含
		シェアパック分割請求対象額（シェアグループ合計） 14，300円／3回線	
		当回線におけるシェアパック分割請求ご負担額： 4，766円	
	0	（参考）当月ご利用データ量 0．7G（通信速度制限含む）	含
◇その他ご利用料金等（計）			
-597	300	spモード利用料	含
	200	あんしんセキュリティ利用料	含
	330	ケータイ補償サービス利用料（330）	含
	400	あんしん遠隔サポート利用料	含
	-380	あんしんパックモバイル割引	含
	50	ケータイ探しサービス利用料	含
	-50	ケータイお探しサービス割引料	含
	300	ドコモWi-Fi利用料（spモード）	含
	-300	キャンペーン割引料（ドコモWi-Fi）	含
55 → 50		請求書発行手数料 4月請求分	含
	-1,500	docomo with適用額	含
	3	ユニバーサルサービス料／基本 1番分あたり3円のご請求となります。	含
◇決済サービス代金等（計）			
110	110	spモード決済（料金同収代行／最低課金分） 4月請求分	非
◇消費税等相当額（計）			
696	696	消費税等相当額（合計） 合算表示の料金合計×10％	
◇合計			
7,772	7,772	合計 (2700+97(+税)×50%+55=1593	
		<NTTドコモからのお知らせ>	
		◎継続利用期間は、3月末で 19年9ヶ月となりました。	
		○ポイントのお知らせ	
		3月ご利用分に対する獲得ポイントは 50です。	
		（ポイント進呈の対象になるご利用金額は、 6，926円です。）	
		※その他の獲得ポイントはWEBをご確認ください。	
		○ステージのお知らせ	
		3月末のステージは プラチナステージです。	
		※その他のステージ情報はWEBをご確認ください。	

＊＊＊NTTドコモからのお知らせ＊＊＊

●各種お申込み・お手続き、ご契約内容の確認などは、インターネットからできます。
【スマートフォン】はdメニュー、【iモード】はiMenu、【PC】はドコモHPのマイドコモから「ドコモオンライン手続き」をご利用いただけます。

●弊社分請求額のうち、料金同収代行分は、NTTファインナンスへ請求事務を委託しています。

＊＊＊ユニバーサルサービス料について＊＊＊

ユニバーサルサービス料は、ユニバーサルサービス（NTTの加入電話等）の提供を確保するために必要な費用の一部を携帯電話等で電話番号数に応じてご負担するユニバーサルサービス制度の趣旨に基づき、ご負担をお願いしている料金です。

T3004111001 05417 0291!

口座振替のご案内（ドコモご利用分）

010－0973
秋田市八橋本町4丁目1－20

郵便区内特別

岩谷　政良　様

021052203014781026

03688

NTTファイナンス

NTTファイナンス株式会社
〒108-0075 東京都港区港南1－2－70

発行年月日　2021年　5月11日発行
発行会社　NTTファイナンス株式会社
　　料金センター
お問合せ先　0120－800－000／ドコモ
【運付先】
〒983　仙台市宮城野区榴岡4－2－8
－0852　仙台MTビル
社用コード　T30041111001 03688 01878 00 N
01 00000 0 0　　21050301N

日頃、NTTファイナンスをご利用いただきまして誠にありがとうございます。
下記に記載の料金をご指定の口座から振替させていただきます。

（　1／　2ページ）

お客様電話番号等 (BILLING NUMBER) お客様番号 (CUSTOMER NUMBER)	請求年月 (MONTH OF ISSUE)	振替金額 (TRANSFER AMOUNT OF MONEY)	振替日 (TRANSFER DAY)
[redacted] 0210－1051－07118	2021年　5月ご請求分	8，083円	2021年　5月31日（月）

お知らせ

【NTTファイナンスからのお知らせ】－－－－－－－－－－－－－－－
＊＊＊　NTTグループ各社ご請求金額　＊＊＊
NTTドコモ分ご請求額　　8，083円
（計）　　8，083円
詳細については、「ご請求内訳」をご覧ください。

前月ご請求金額	7,772円(税込)
◇カケホ／ライトプラン（2021年　4月末現在）	継続利用期間は、　4月末で19年10か月です。ご契約期間は　7か月です。

ポイントのお知らせ

dポイントがたまる・つかえる街のお店やネットサイトはどんどん拡大中です。普段よく利用されているあのお店やあのサイトでも、dポイントがたまる・つかえるかもしれません。ぜひ「dポイントクラブサイト」で最新情報をご確認ください。

※振替日に振替が出来なかった場合は延滞利息を加算させていただく場合があります。
If the payment cannot be transferred on that date, interest on any unpaid balance may be charged.

※口座振替をご利用のお客様で、振替日に振替ができなかった場合は、原則として
ご請求月の翌月15日に再度振替させていただきます。
なお、振替日が土曜・日曜・祝日の場合は、翌営業日に振替させていただきます。

NTTファイナンス株式会社 電話料金等料金領収証（ドコモご利用分）
RECEIPT OF TELECOMMUNICATION CHARGES

（2021年　5月11日発行）

お客様電話番号等 (BILLING NUMBER) お客様番号 (CUSTOMER NUMBER)
[redacted] 0210－1051－07118

ご請求先氏名 (CUSTOMER NAME)
岩谷　政良　様

右記、ご利用料金を口座振替により領収いたしました。
The following amount was transferred from your account.

2021年　4月ご請求分	
2021年　4月　30日振替	
領収金額 (AMOUNT RECEIVED)	7，772円
金融機関名 BANK/POST OFFICE	＊＊＊＊＊＊＊＊＊＊＊＊＊
口座番号 ACCOUNT	＊＊＊

印紙税申告納付につき芝税務署承認済

NTTファイナンス株式会社
〒108-0075
東京都港区港南1－2－70

T30041111001 03688 01878 00 N

政務活動費支出報告書

○政務活動費支出申出欄

申出日	2020 年 5 月 25 日	支出番号
会派名 秋水会	議員名 岩谷政良	15

項目						支出予定年月日
	研究研修費		調査活動費		資料作成費	
	資料購入費		広報費		広聴費	20 年 ～ 21 年
	人件費		事務所費	○	事務費	5 月 25 日 4 月 26 日

支出内容	按分率	支出予定金額（円）
インターネット利用	／	
4月～翌年3月	／	50,160
	／	
	合計	50,160

○政務活動費支出報告欄

代表者	報告者
渡辺	

支出年月日	21 年 4 月 26 日

支出内容（申出内容と変更がある場合のみ記入）	按分率	支出金額（円）
インターネット利用	／	
4月～翌年3月	1 ／ 2	25,080
	／	
	合計	25,080

領収書等添付欄　※重ならないようご注意願います。（別紙添付も可）

発行日　2021年4月26日

〒010-0973
秋田市八橋本町4-1-20

岩谷　政良　様

お客様番号（104637301）

〒010-0976 秋田市八橋南一丁目[illegible]－3
株式会社 秋田ケーブルテレビ

領　収　書

下記正に領収いたしました。

（　1／ 1）

No.	明　細	金　額	消費税
1	インターネットサービス　2020年4月分（2020年5月口座振替）	3,800	380
2	インターネットサービス　2020年5月分（2020年6月口座振替）	3,800	380
3	インターネットサービス　2020年6月分（2020年7月口座振替）	3,800	380
4	インターネットサービス　2020年7月分（2020年8月口座振替）	3,800	380
5	インターネットサービス　2020年8月分（2020年9月口座振替）	3,800	380
6	インターネットサービス　2020年9月分（2020年10月口座振替）	3,800	380
7	インターネットサービス　2020年10月分（2020年11月口座振替）	3,800	380
8	インターネットサービス　2020年11月分（2020年12月口座振替）	3,800	380
9	インターネットサービス　2020年12月分（2021年1月口座振替）	3,800	380
10	インターネットサービス　2021年1月分（2021年2月口座振替）	3,800	380
11	インターネットサービス　2021年2月分（2021年3月口座振替）	3,800	380
12	インターネットサービス　2021年3月分（2021年4月口座振替）	3,800	380
	課金額	45,600	
	消費税	4,560	
	課金額合計	50,160	
	消費税額	0	
	調整金額	0	
	合計	50,160	
	領収額合計	¥50,160	

お問い合わせ先：フリーダイヤル 0120-344-037

政務活動費支出報告書

○政務活動費支出申出欄

申出日	2020 年 6 月 1 日	支出番号
会派名 秋水会	議員名 岩谷政良	16

項目						支出予定年月日
	研究研修費		調査活動費		資料作成費	
	資料購入費		広報費		広聴費	2020 年 ～ 2021 年
	人件費		事務所費	○	事務費	6 月 1 日 3 月 31 日

支出内容	按分率	支出予定金額（円）
固定電話2020年4月～2021年3月利用	／	36,000
(018-863-3256)	／	
	／	
	合計	36,000

○政務活動費支出報告欄

代表者	報告者
渡	

支出年月日	－ 年 － 月 － 日

支出内容（申出内容と変更がある場合のみ記入）		按分率	支出金額（円）
支払日	固定電話利用 (018-863-3256)	／	
	４月分～１２月分		
6月1日	４月利用分	1 ／ 2	2,720
6月30日	５月利用分	1 ／ 2	2,670
7月31日	６月利用分	1 ／ 2	2,657
8月31日	７月利用分	1 ／ 2	2,669
9月30日	８月利用分	1 ／ 2	2,686
11月2日	９月利用分	1 ／ 2	2,653
11月30日	１０月利用分	1 ／ 2	2,681
1月4日	１１月利用分	1 ／ 2	2,677
2月1日	１２月利用分	1 ／ 2	2,318
		合計	23,731

口座振替のご案内（東日本ご利用分）

お客様電話番号等 (BILLING NUMBER)	請求年月 (MONTH OF ISSUE)	振替日 (TRANSFER DAY)
018-863-3256	2020年 5月ご請求分	2020年 6月 1日(月)
振替金額 (TRANSFER AMOUNT OF MONEY)		5，330円

※振替日に振替が出来なかった場合は延滞利息を加算させていただく場合があります。
※口座振替をご利用のお客様で、振替日に振替ができなかった場合は、原則、振替日から起算して15日後に再度振替させていただきます。

NTTファイナンス株式会社 電話料金等料金領収証（東日本ご利用分）

お客様電話番号等 (BILLING NUMBER)	018－863－3256
ご請求先氏名(CUSTOMER NAME) 宛名 政良 様	

下記、ご利用料金を口座振替により領収いたしました。
The following amount was transferred from your account.（2020年 5月18日発行）

2020年 4月ご請求分	（2020年 4月30日振替）
領収金額 (AMOUNT RECEIVED)	5，281円
金融機関名 (BANK POST OFFICE)	＊＊＊＊＊＊＊＊＊＊＊＊＊
口座番号 (ACCOUNT)	＊＊＊

印紙税申告納付につき芝税務署承認済

NTTファイナンス株式会社
〒108-0075
東京都港区港南1－2－70

【NTTファイナンスからのお知らせ】
＊＊＊ NTTグループ各社ご請求金額 ＊＊＊
NTT東日本分ご請求額 5，330円
（合計） 5，330円 詳細については、「ご請求内訳」をご覧ください。

＊＊＊ NTTファイナンスからのお知らせ ＊＊＊
2018年11月ご請求分より、奇数月のご請求額が5，000円未満の場合は翌月に2ヶ月まとめてご請求しております。

＊＊＊NTT東日本から「にねん割」をご利用のお客さまへのお知らせ＊＊＊ フレッツ光の移会プラン「にねん割」はご請求内訳に記載の「解約金がかからない期間」を過ぎると自動更新されます。自動更新後の契約期間は24ヵ月です。自動更新をご希望されない場合はNTT東日本へご連絡が必要となります。なお「解約金がかからない期間」以外でのフレッツ光の解約は解約金（戸建て向けサービスの場合9，500円（税抜）、集合住宅向けサービスの場合1，500円（税抜））がかかります。詳しくはフレッツ公式HP（https://flets.com/customer/contact.html）をご確認ください。

J300B1391001 03259 03259 00 N

内訳項目 金額(円) CHARGE BREAKDOWN BY CATEGORY (YEN)	内訳金額(円) AMOUNT (YEN)	請求内訳等詳細 DETAILS OF CHARGE BREAKDOWN 〔本内訳は、各サービス提供事業者が発行したものです。〕	税区 TA
◆018-863-3256			
○NTT東日本ご利用分			
5,308	2,800	フレッツ光利用料（ライトR基本料） 4月 1日～ 4月30日 お客	合
		[illegible]	
	1,500	ひかり電話A（エース）基本料 4月 1日～ 4月30日	合
	200	[illegible]	
	100	追加番号使用料 4月 1日～ 4月30日	合
	320	[illegible]	
		標準額は480円です。	
	320	[illegible]	合
		話A定額料に含まれ、通話料から減算し	
		[illegible]	
	122	ひかり電話（携帯電話等への通話料） 4月 1日～ 4月30日	合
	[illegible]	[illegible]	
		のご請求となります。	
	100	[illegible]	
		なります。	
	482	消費税等相当額（合計） 合算表示の料金合計×10%	
○NTTコミュニケーションズご利用分			
22	20	[illegible] 通話料 [illegible]	
		／0180等で始まる番号への通話料で	
	2	消費税等相当額（合計） 合算表示の料金合計×10%	
○NTT東日本ご利用分（小計）			
5,330	5,330	（小計）	
○合計		(5330-1100×50%+110=2720)	
5,330	5,330	合計	

口座振替のご案内（東日本ご利用分）

お客様電話番号等 (BILLING NUMBER)	請求年月 (MONTH OF ISSUE)	振替日 (TRANSFER DAY)
018-863-3256	2020年 6月ご請求分	2020年 6月30日(火)
振替金額 (TRANSFER AMOUNT OF MONEY)		5，231円

※金融機関に振替が出来なかった場合は延滞利息を請求させていただく場合があります。
※口座振替をご利用のお客様で、振替日に振替ができなかった場合は、翌月、他都市から起算して15日後に再度振替させていただきます。

NTTファイナンス株式会社 電話料金等料金領収証（東日本ご利用分）

お客様電話番号等 (BILLING NUMBER) 018－863－3256

ご請求先氏名(CUSTOMER NAME)
[redacted] 様

下記、ご利用料金を口座振替により領収いたしました。
The following amount was transfered from your account.（2020年 6月17日発行）

2020年 5月ご請求分	（2020年 6月 1日振替）
領収金額 (AMOUNT RECEIVED)	5，330円
金融機関名 (BANK)	＊＊＊＊＊＊＊＊＊＊＊＊
口座番号 (ACCOUNT)	＊＊＊

印紙税中告期
付につき芝
税務署承認済

NTTファイナンス株式会社
〒108-0075
東京都港区港南１－２－７０

お知らせ

【NTTファイナンスからのお知らせ】
＊＊＊ NTTグループ各社ご請求金額 ＊＊＊
NTT東日本分ご請求額　5，231円
（合計）　5，231円　詳細については、「ご請求内訳」をご覧ください。

＊＊＊ NTTファイナンスからのお知らせ ＊＊＊
２０１８年１１月ご請求分より、奇数月のご請求額が５，０００円未満の場合は翌月に２ヶ月まとめてご請求しております。

＊＊＊NTT東日本から「にねん割」をご利用のお客さまへのお知らせ＊＊＊ フレッツ光の料金プラン「にねん割」はご請求内訳に記載の「解約金がかからない期間」を過ぎると自動更新されます。自動更新後の契約期間は２４ヶ月です。自動更新をご希望されない場合はＮＴＴ東日本へご連絡が必要となります。なお「解約金がかからない期間」以外でのフレッツ光の解約は解約金「戸建て向けサービスの場合は、５００円（税抜）、集合住宅向けサービスの場合は、５００円（税抜）」がかかります。詳しくはフレッツ公式HP（https://flets.com/customer/contact.html）をご確認ください。

J300B1391001 10343 10343 00 N

内訳項目 金額(円) CHARGE BREAKDOWN BY CATEGORY (YEN)	内訳金額(円) AMOUNT (YEN)	請求内訳等詳細 DETAILS OF CHARGE BREAKDOWN	〔本内訳は、各サービス提供事業者が発行したものです。〕	税区分 TAX
◆018-863-3256				
[illegible]				
5,231	2,800	フレッツ光利用料（ライトF基本料）	5月 1日～ 5月31日 お客	合算
		[illegible]		
	1,500	ひかり電話A（エース）基本料	5月 1日～ 5月31日	合算
	200	[illegible]	[illegible]	合算
	100	追加番号使用料	5月 1日～ 5月31日	合算
	216	[illegible]	[illegible]	合算
			総額は480円です。	
	216	[illegible]	[illegible]	合算
			話A定額料に含まれ、通話料から減算し	
	52	ひかり電話（携帯電話等への通話料）	5月 1日～ 5月31日	合算
	[illegible]	[illegible]	[illegible]	[illegible]
			のご請求となります。	
	100	[illegible]	[illegible]	[illegible]
			なります。	
	475	消費税等相当額（合計）	[illegible]	
5,231	5,231	合計 (5231×−510)×50%+110=2670		

口座振替のご案内（東日本ご利用分）

お客様電話番号等 (BILLING NUMBER)	請求年月 (MONTH OF ISSUE)	振替日 (TRANSFER DAY)
018-863-3256	2020年 7月ご請求分	2020年 7月31日(金)
振替金額 (TRANSFER AMOUNT OF MONEY)		5，204円

※振替日に振替が行なわなかった場合は延滞利息を加算させていただく場合があります。
※口座振替をご利用のお客様で、振替日に振替ができなかった場合は、原則、振替日から起算して15日後に再振替させていただきます。

NTTファイナンス株式会社 電話料金等約金領収証（東日本ご利用分）

お客様電話番号等 (BILLING NUMBER) 018-863-3256

ご請求先氏名(CUSTOMER NAME) 様

下記、ご利用料金を口座振替により領収いたしました。
The following amount was transferred from your account.（2020年 7月17日発行）

2020年 6月ご請求分	（2020年 6月30日振替）
領収金額 (AMOUNT RECEIVED)	5，231円
金融機関名 (BANK)	＊＊＊＊＊＊＊＊＊＊＊＊＊＊
口座番号 (ACCOUNT)	＊＊＊＊

印紙税申告納付につき 税務署承認済

NTTファイナンス株式会社
〒108-0075
東京都港区港南1－2－70

お知らせ

【NTTファイナンスからのお知らせ】
＊＊＊ NTTグループ各社ご請求金額 ＊＊＊
NTT東日本分ご請求額 5，204円
（合計） 5，204円 詳細については、「ご請求内訳」をご覧ください。

＊＊＊ NTTファイナンスからのお知らせ ＊＊＊
2018年11月ご請求分より、奇数月のご請求額が5，000円未満の場合は翌月に2ヶ月まとめてご請求しております。

＊＊＊NTT東日本から「にねん割」をご利用のお客さまへのお知らせ＊＊＊ フレッツ光の料金プラン「にねん割」はご請求内訳に記載の「解約金がかからない期間」を過ぎると自動更新されます。自動更新後の契約期間は24ヶ月です。自動更新をご希望されない場合はNTT東日本へご連絡が必要となります。なお「解約金がかからない期間」以外でのフレッツ光の解約は解約金〔戸建て向けサービスの場合9，500円（税抜）、集合住宅向けサービスの場合1，500円（税抜）〕がかかります。詳しくはフレッツ公式HP（https://flets.com/customer/contact.html）をご確認ください。

J300B1391001 03224 03224 00 N

内訳項目 金額(円) CHARGE BREAKDOWN BY CATEGORY (YEN)	内訳金額(円) AMOUNT (YEN)	請求内訳等詳細 DETAILS OF CHARGE BREAKDOWN （本内訳は、各サービス提供事業者が発行したものです。）	税区 TA
◆018-863-3256			
5,193	2,800	プラッツ光利用料（ライトF基本料） 6月 1日～ 6月30日	合
	1,500	ひかり電話A（エース）基本料 6月 1日～ 6月30日	合
	200		
	100	追加番号使用料 6月 1日～ 6月30日	合
	60		
		詳細図は480円です。	
	160		
		番A定額料に含まれ、通話料から減算し	
	17	ひかり電話（携帯電話等への通話料） 6月 1日～ 6月30日	合
		のご請求となります。	
	(100)		
		なります。	
	472	消費税等相当額（合計） ご請求内訳の料金合計×10%	
◇NTTコミュニケーションズご利用分			
11	0		
		/0180等で始まる番号への通話料で	
	1	消費税等相当額（合計） ご当月ご請求内訳の料金合計×10%	
5,204	5,204	（小計）	
◇合計		(5204-110)×20%+110=2657	
5,204	5,204	（合計）	

口座振替のご案内（東日本ご利用分）

お客様電話番号等 (BILLING NUMBER)	請求年月 (MONTH OF ISSUE)	振替日 (TRANSFER DAY)
018-863-3256	2020年 8月ご請求分	2020年 8月31日(月)
振替金額 (TRANSFER AMOUNT OF MONEY)		5，229円

※振替日に振替が出来なかった場合は延滞利息を加算させていただく場合があります。
※口座振替をご利用のお客様で、振替日に振替ができなかった場合は、原則、振替日から起算して15日後に再度振替させていただきます。

NTTファイナンス株式会社 電話料金等料金領収証（東日本ご利用分）

お客様電話番号等 (BILLING NUMBER)	018－863－3256
ご請求先氏名(CUSTOMER NAME)	岩谷 武良 様

下記、ご利用料金を口座振替により領収いたしました。
The following amount was transferred from your account.（2020年 8月17日発行）

2020年 7月ご請求分	（2020年 7月31日振替）
領収金額 (AMOUNT RECEIVED)	5，204円
金融機関名 (BANK OF DEBIT)	＊＊＊＊＊＊＊＊＊＊＊＊＊
口座番号 (ACCOUNT)	＊＊＊

印紙税申告納付につき芝税務署承認済

NTTファイナンス株式会社
〒108-0075
東京都港区港南1－2－70

【NTTファイナンスからのお知らせ】
＊＊＊ NTTグループ各社ご請求金額 ＊＊＊
NTT東日本分ご請求額 5，229円
（合計） 5，229円 詳細については、「ご請求内訳」をご覧ください。

＊＊＊ NTTファイナンスからのお知らせ ＊＊＊
2018年11月ご請求分より、奇数月のご請求額が5，000円未満の場合は翌月に2ヶ月まとめてご請求しております。

＊＊＊NTT東日本から「にねん割」をご利用のお客さまへのお知らせ＊＊＊ フレッツ光の料金プラン「にねん割」はご請求内訳に記載の「解約金がかからない期間」を過ぎると自動更新されます。自動更新後の契約期間は24ヵ月です。自動更新をご希望されない場合はNTT東日本へご連絡が必要となります。なお「解約金がかからない期間」以外でのフレッツ光の解約は解約金［戸建て向けサービスの場合9，500円（税抜）、集合住宅向けサービスの場合1，500円（税抜）］がかかります。詳しくはフレッツ公式HP（https://flets.com/customer/contact.html）をご確認ください。

J300B1391001 10143 10143 00 N

内訳項目 金額(円) CHARGE BREAKDOWN BY CATEGORY (YEN)	内訳金額(円) AMOUNT (YEN)	請求内訳等詳細 DETAILS OF CHARGE BREAKDOWN (本内訳は、各サービス提供事業者が発行したものです。)	税区 TA
◆018-863-3256			
◇NTT東日本 [illegible]			
5,174	2,800	フレッツ光利用料（ライトII基本料） 7月 1日～ 7月31日 [illegible]	合
		[illegible]	
	1,500	ひかり電話A（エース）基本料 7月 1日～ 7月31日	合
	200	[illegible]	
	100	追加番号使用料 7月 1日～ 7月31日	合
	296	[illegible]	
		繰越額は480円です。	
	296	[illegible]	
		話A定額料に含まれ、[illegible]	
	4	ユニバーサルサービス料 7月 1日～ 7月31日 2番号分	合
		[illegible]	
	100	発行手数料 本請求書等の発行にかかわる各種費用に	合
	470	消費税等相当額（合計） 合算表示の料金合計×10%	
◇NTT東日本 [illegible]			
55	50	ナビダイヤル／テレドーム等への通話料 7月 1日～ 7月31日 0570	合
		[illegible]	
	5	消費税等相当額（合計） 合算表示の料金合計×10%	
◇NTT東日本分（小計）			
5,229	5,229	（小計）	
合計			
5,229	5,229	合計 (5229-110)×50%+110=2669	

口座振替のご案内（東日本ご利用分）

お客様電話番号等 (BILLING NUMBER)	請求年月 (MONTH OF ISSUE)	振替日 (TRANSFER DAY)
018-863-3256	2020年 9月ご請求分	2020年 9月30日(水)
振替金額 (TRANSFER AMOUNT OF MONEY)		5，262円

※振替日に振替が出来なかった場合は別紙税金を封筒させていただく場合があります。
※口座振替をご利用のお客様で、振替日に振替ができなかった場合は、原則、振替日から起算して15日後に再度振替させていただきます。

NTTファイナンス株式会社 電話料金等料金領収証（東日本ご利用分）

お客様電話番号等 (BILLING NUMBER) 018－863－3256

ご請求先氏名(CUSTOMER NAME)
[illegible]

下記、ご利用料金を口座振替により領収いたしました。
The following amount was transferred from your account.（2020年 9月17日発行）

2020年 8月ご請求分	（2020年 8月31日振替）
領収金額 (AMOUNT RECEIVED)	5，229円
金融機関名 [illegible]	＊＊＊＊＊＊＊＊＊＊＊＊＊＊
口座番号 ACCOUNT	＊＊＊

印紙税申告納付につき芝税務署承認済

NTTファイナンス株式会社
〒108-0075
東京都港区港南1－2－70

【NTTファイナンスからのお知らせ】

＊＊＊ NTTグループ各社ご請求金額 ＊＊＊

NTT東日本分ご請求額	5，262円
（合計）	5，262円 詳細については、「ご請求内訳」をご覧ください。

＊＊＊ NTTファイナンスからのお知らせ ＊＊＊
2018年11月ご請求分より、奇数月のご請求額が5，000円未満の場合は翌月に2ヶ月まとめてご請求しております。

＊＊＊NTT東日本から「にねん割」をご利用のお客さまへのお知らせ＊＊＊ フレッツ光の料金プラン「にねん割」はご請求内訳に記載の「解約金がかからない期間」を過ぎると自動更新されます。自動更新後の契約期間は24ヵ月です。自動更新をご希望されない場合はNTT東日本へご連絡が必要となります。なお「解約金がかからない期間」以外でのフレッツ光の解約は解約金［戸建て向けサービスの場合9，500円（税抜）、集合住宅向けサービスの場合1，500円（税抜）］がかかります。詳しくはフレッツ公式HP（https://flets.com/customer/contact.html）をご確認ください。

J300B1391001 03186 03186 00 N

内訳項目 金額(円) CHARGE BREAKDOWN BY CATEGORY (YEN)	内訳金額(円) AMOUNT (YEN)	請求内訳等詳細 DETAILS OF CHARGE BREAKDOWN	〔本内訳は、各サービス提供事業者が発行したものです。〕	税区分 TAX
◆018-863-3256				
[illegible]				
5,262	2,800	フレッツ光利用料（ライトII基本料）	8月 1日～ 8月31日 お客	合算
			[illegible]	
	1,500	ひかり電話A（エース）基本料	8月 1日～ 8月31日	合算
	200	[illegible]	[illegible]	[illegible]
	100	追加番号使用料	8月 1日～ 8月31日	合算
	104	[illegible]	[illegible]	[illegible]
			課税額は480円です。	
	104	[illegible]	[illegible]	[illegible]
			話A定額料に含まれ、通話料から減算し	
			[illegible]	
	80	ひかり電話（携帯電話等への通話料）	8月 1日～ 8月31日	合算
	[illegible]	[illegible]	[illegible]	[illegible]
			のご請求となります。	
	100	[illegible]	[illegible]	[illegible]
			なります。	
	478	[illegible]	[illegible]	
[illegible]				
5,262	5,262	合計	(5262-110)×50% +110 = 2686	

口座振替のご案内（東日本ご利用分）

お客様電話番号等 (BILLING NUMBER)	請求年月 (MONTH OF ISSUE)	振替日 (TRANSFER DAY)
018-863-3256	2020年10月ご請求分	2020年11月2日(月)
振替金額 (TRANSFER AMOUNT OF MONEY)	5，196円	

※振替日に振替が出来なかった場合は延滞利息を加算させていただく場合があります。
※口座振替をご利用のお客様で、振替日に振替ができなかった場合は、原則、振替日から起算して15日後に再度振替させていただきます。

NTTファイナンス株式会社 電話料金等料金領収証（東日本ご利用分）

お客様電話番号等 (BILLING NUMBER)	018－863－3256
ご請求先氏名 (CUSTOMER NAME)	場合 ／ 政良 ／ 様

下記、ご利用料金を口座振替により領収いたしました。
The following amount was transferred from your account.（2020年10月17日発行）

2020年9月ご請求分	（2020年9月30日振替）
領収金額 (AMOUNT RECEIVED)	5，262円
金融機関名 (BANK POST OFFICE)	＊＊＊＊＊＊＊＊＊＊＊＊＊
口座番号 ACCOUNT	＊＊＊

印紙税申告格付につき芝税務署承認済

NTTファイナンス株式会社
〒108-0075
東京都港区港南1－2－70

郵便はがき

お知らせ

【NTTファイナンスからのお知らせ】
＊＊＊ NTTグループ各社ご請求金額 ＊＊＊
NTT東日本分ご請求額 5，196円
（合計） 5，196円 詳細については、「ご請求内訳」をご覧ください。

＊＊＊ NTTファイナンスからのお知らせ ＊＊＊
2018年11月ご請求分より、奇数月のご請求額が5，000円未満の場合は翌月に2ヶ月まとめてご請求しております。

＊＊＊NTT東日本から「にねん割」をご利用のお客さまへのお知らせ＊＊＊ フレッツ光の料金プラン「にねん割」はご請求内訳に記載の「解約金がかからない期間」を過ぎると自動更新されます。自動更新後の契約期間は24ヶ月です。自動更新をご希望されない場合はNTT東日本へご連絡が必要となります。なお「解約金がかからない期間」以外でのフレッツ光の解約は解約金［戸建て向けサービスの場合9，500円（税抜）、集合住宅向けサービスの場合1，500円（税抜）］がかかります。詳しくはフレッツ公式HP（https://flets.com/customer/contact.html）をご確認ください。

J300B1391001 08576 08576 00 N

内訳項目 金額(円) CHARGE BREAKDOWN BY CATEGORY(YEN)	内訳金額(円) AMOUNT (YEN)	請求内訳等詳細 DETAILS OF CHARGE BREAKDOWN	〔本内訳は、各サービス提供事業者が発行したものです。〕	税区分 TAX
◆018-863-3256				
◇NTT東日本の利用分				
5,174	2,800	フレッツ光利用料（ライトP基本料）	9月 1日～ 9月30日 [illegible]	合算
	1,500	ひかり電話A（ユーズ）基本料	9月 1日～ 9月30日	合算
	200	[illegible]	[illegible]	合算
	100	追加番号使用料	9月 1日～ 9月30日	合算
	200	[illegible]	[illegible]	合算
			接続料は480円です。	
	200	[illegible]	[illegible]	合算
			話A定額料に含まれ、通話料から減算し	
	4	ユニバーサルサービス料	9月 1日～ 9月30日 2番号分	合算
	100	発行手数料	本請求書等の発行にかかわる各種費用に	合算
	470	消費税等相当額（合計）	合算表示の料金合計×10%	
◇NTTコミュニケーションズ利用分				
22	20	ナビダイヤル／テレドーム等への通話料	9月 1日～ 9月30日 0570	合算
			[illegible]	
			す。	
	2	消費税等相当額（合計）	合算表示の料金合計×10%	
◇NTT東日本分（小計）				
5,196	5,196	小計		
◇合計				
5,196	5,196	合計	(5196-110)×50%+110=2650	

口座振替のご案内（東日本ご利用分）

お客様電話番号等 (BILLING NUMBER)	請求年月 (MONTH OF ISSUE)	振替日 (TRANSFER DAY)
018-863-3256	2020年11月ご請求分	2020年11月30日(月)
振替金額 (TRANSFER AMOUNT OF MONEY)		5，253円

※振替日に振替が出来なかった場合は延滞利息を加算させていただく場合があります。
※口座振替をご利用のお客様で、振替日に振替ができなかった場合は、原則、振替日から起算して15日後に再度振替させていただきます。

NTTファイナンス株式会社　電話料金等料金領収証（東日本ご利用分）

お客様電話番号等 (BILLING NUMBER) 018－863－3256

ご請求先氏名 (CUSTOMER NAME)
岩谷　良美　様

下記、ご利用料金を口座振替により領収いたしました。
The following amount was transferred from your account.（2020年11月17日発行）

2020年10月ご請求分	（2020年11月 2日振替）
領収金額 (AMOUNT RECEIVED)	5，196円
金融機関名 (BANK)	＊＊＊＊＊＊＊＊＊＊＊＊＊＊
口座番号 (ACCOUNT)	＊＊＊＊

印紙税申告納付につき税務署承認済

ＮＴＴファイナンス株式会社
〒108－0075
東京都港区港南１－２－７０

お知らせ

【ＮＴＴファイナンスからのお知らせ】
＊＊＊　ＮＴＴグループ各社ご請求金額　＊＊＊
ＮＴＴ東日本分ご請求額　5，253円
（合計）　5，253円　詳細については、「ご請求内訳」をご覧ください。

＊＊＊　ＮＴＴファイナンスからのお知らせ　＊＊＊
２０１８年１１月ご請求分より、奇数月のご請求額が５，０００円未満の場合は隔月に２ヶ月まとめてご請求しております。

＊＊＊ＮＴＴ東日本から「にねん割」をご利用のお客さまへのお知らせ＊＊＊　フレッツ光の料金プラン「にねん割」はご請求内訳に記載の「解約金がかからない期間」を過ぎると自動更新されます。自動更新後の契約期間は２ヶ月です。自動更新をご希望されない場合はＮＴＴ東日本へご連絡が必要となります。なお「解約金がかからない期間」以外でのフレッツ光の解約は解約金（戸建て向けサービスの場合９，５００円（税抜）、集合住宅向けサービスの場合１，５００円（税抜））がかかります。詳しくはフレッツ公式ＨＰ（ｈｔｔｐｓ：／／ｆｌｅｔｓ．ｃｏｍ／ｃｕｓｔｏｍｅｒ／ｃｏｎｔａｃｔ．ｈｔｍｌ）をご確認ください。

J300B139100I 01773 01773 00 N

内訳項目 金額(円) CHARGE BREAKDOWN BY CATEGORY(YEN)	内訳金額(円) AMOUNT (YEN)	請求内訳等詳細 DETAILS OF CHARGE BREAKDOWN	〔本内訳は、各サービス提供事業者が発行したものです。〕	税区分 TAX
◆018-863-3256				
[illegible]				
5,209	2,800	フレッツ光利用料（ライトF基本料）	10月 1日～10月31日 お客	合算
			[illegible]	
	1,500	ひかり電話A（エース）基本料	10月 1日～10月31日	合算
	200	[illegible]	[illegible]	[illegible]
	100	追加番号使用料	10月 1日～10月31日	合算
	56	[illegible]	[illegible]	[illegible]
			繰越額は480円です。	
	56	[illegible]	[illegible]	[illegible]
			話A定額料に含まれ、通話料から減算し	
			[illegible]	
	32	ひかり電話（携帯電話等への通話料）	10月 1日～10月31日	合算
	4	[illegible]	[illegible]	[illegible]
			のご請求となります。	
	100	[illegible]	[illegible]	[illegible]
			なります。	
	473	[illegible]	[illegible]	[illegible]
◇N.T.Tコミュニケーションズご利用分				
44	40	[illegible]	[illegible]	[illegible]
			／0180等で始まる番号への通話料で	
			[illegible]	
	4	消費税等相当額（合計）	合算表示の料金合計×10%	
[illegible]				
5,253	5,253	（小計）		
◇合計				
5,253	5,253	合計（5,253－140）×100%＋110＝26分		

口座振替のご案内（東日本ご利用分）

お客様電話番号等 (BILLING NUMBER)	請求年月 (MONTH OF ISSUE)	振替日 (TRANSFER DAY)
018-863-3256	2020年12月ご請求分	2021年 1月 4日(月)
振替金額 (TRANSFER AMOUNT OF MONEY)	5，244円	

※振替日に振替が出来なかった場合は金融機関を通じ再振替させていただく場合があります。
※口座振替をご利用のお客様で、振替日に振替ができなかった場合は、原則、振替日から起算して15日後に再度振替させていただきます。

＊＊＊ユニバーサルサービスについて＊＊＊
ユニバーサルサービスとは、あまねく日本全国において提供されるべきNTT東西の加入電話等の提供を確保するために設けられた料金です。なお、社会的な電気通信事業者負担から1番号あたりの費用（番号単価）が含まれています。
※NTT東日本請求額のうち、料金収納代行分はNTTファイナンス・債権譲渡を実施しています。料金問合せ受付時間：午前9時～午後5時（土曜・日曜・祝日・年末年始（12月29日～1月3日）は除きます）
（なお、利用のお客様ご利用の電話番号は当社提供「ひかり電話（基本料）」の口利用明細のご利用をお願いに本気されます。

「NTTファイナンス」をかたった不審なSMSにご注意ください
気になることがございましたらNTTファイナンスお客様相談センターまたは最寄りの警察署へご相談ください。
NTTファイナンス　お客様相談センター　0800-333-6661
受付時間：午前9時～午後5時（土日・祝日・年末年始を除く）

NTTファイナンス株式会社　電話料金等料金領収証（東日本ご利用分）

お客様電話番号等 (BILLING NUMBER)	018-863-3256
ご請求先氏名 (CUSTOMER NAME)	秋谷　政信　様

下記、ご利用料金を口座振替により領収いたしました。
The following amount was transferred from your account.（2020年12月17日発行）

2020年11月ご請求分	(2020年11月30日振替)
領収金額 (AMOUNT RECEIVED)	5，259円
加入者名 (NAME)	＊＊＊＊＊＊＊＊＊＊＊＊＊＊
口座番号 (ACCOUNT)	＊＊＊＊

印紙税申告納付につき非課税文書承認済

NTTファイナンス株式会社
〒108-0075
東京都港区港南1－2－70

お知らせ

【NTTファイナンスからのお知らせ】

＊＊＊　NTTグループ各社ご請求金額　＊＊＊

NTT東日本ご請求額	5，244	円
(合計)	5，244	円

詳細につきましては、「お請求内訳」をご覧ください。

＊＊＊　NTTファイナンスからのお知らせ　＊＊＊
２０１８年１１月ご請求分より、有効月のご請求額が５，０００円未満の場合は翌月に２ヶ月まとめてご請求しております。

＊＊＊NTT東日本から「にねん割」をご利用のお客さまへのお知らせ
「にねん割」は契約後の「解約金がかからない期間」を過ぎると自動更新されますが、解約されない場合はNTT東日本へご連絡が必要となります。なお「解約金」が発生しない期間」以外でのフレッツ光の解約は解約金（戸建て向けサービスの場合は、６００円（税抜））がかかります。詳しくはフレッツ公式HP（https://flets.com/customer/contact.html）をご覧ください。

＊＊＊　フレッツ光の料金プラン「にねん割」はご請求の場合は、５００円（税抜）がかかります。詳しくは

内訳項目 金額(円)	内訳金額(円) AMOUNT(YEN)	請求内訳等詳細 DETAILS OF CHARGE BREAKDOWN	【本書は、各サービス提供事業者が発行したものです。】	税区 TAX
◆018-863-3256				
○NTT東日本ご利用分				
5,244	2,800	フレッツ光利用料（ライトP基本料）	11月 1日～11月30日： お客さまID_CAP121938751 7	合算
	1,500	ひかり電話A（エース）基本料	11月 1日～11月30日	合算
	200	複数チャネル使用料	11月 1日～11月30日	合算
	100	追加番号使用料	11月 1日～11月30日	合算
	80	ひかり電話（通話料）	11月 1日～11月30日 翌月への繰越額は480円です。	合算
	-80	ひかり電話A（エース）定額料分通話	11月 1日～11月30日 ひかり電話A定額料に含まれ、通話料から減算します。	合算
	64	ひかり電話（携帯電話等への通話料）	11月 1日～11月30日	合算
	4	ユニバーサルサービス料	11月 1日～11月30日 2番号分のご請求となります。	合算
	100	発行手数料	本請求書等の発行にかかわる各種費用になります。	合算
	476	消費税等相当額（合計）	合算表示の料金合計×10%	
○合計				
5,244	5,244	合計 (5244−110)×50%+110=2677		

口座振替のご案内（東日本ご利用分）

010－0973
秋田市八橋本町４丁目１－２０

岩谷　政良　様

021012103043484034

郵便区内特別

01150

Webでのお問い合わせ先

http://contact.bill.ntt-finance.co.jp/ie/?page-1

NTTファイナンス

NTTファイナンス株式会社
〒108-0075 東京都港区港南１－２－７０

発行年月日　2021年　1月19日発行
発行会社　NTTファイナンス株式会社
料金センター
お問合せ先　0800－3330111（無料）
【送付先】
〒983－8693　仙台市宮城野区原町６丁目　日本
郵便㈱　仙台東郵便局私書箱８号
利用コード　J30041111001 01150 01122 00 N
81 100960 0 0　21010301N

日頃、ＮＴＴファイナンスをご利用いただきまして誠にありがとうございます。
下記に記載の料金をご指定の口座から振替させていただきます。

（　1／　2ページ）

お客様電話番号等 (BILLING NUMBER) お客様番号 (CUSTOMER NUMBER)	請求年月 (MONTH OF ISSUE)	振替金額 (TRANSFER AMOUNT OF MONEY)	振替日 (TRANSFER DAY)
018－863－3256 3001-0832-45560	2021年　1月ご請求分	4，526円	2021年　2月　1日（月）

お　知　ら　せ

【ＮＴＴファイナンスからのお知らせ】

＊＊＊　ＮＴＴグループ各社ご請求金額　＊＊＊

ＮＴＴ東日本分ご請求額　4，526円
（合計）　4，526円　詳細については、「ご請求内訳」をご覧ください。

＊＊＊　ＮＴＴファイナンスからのお知らせ　＊＊＊
２０１８年１１月ご請求分より、奇数月のご請求額が５，０００円未満の場合は翌月に２ヶ月まとめてご請求しております。

＊＊＊ＮＴＴ東日本から「にねん割」をご利用のお客さまへのお知らせ＊＊＊　フレッツ光の料金プラン「にねん割」はご請求内訳に記載の「解約金がかからない期間」を過ぎると自動更新されます。自動更新後の契約期間は２４ヵ月です。自動更新をご希望されない場合はＮＴＴ東日本へご連絡が必要となります。なお「解約金がかからない期間」以外でのフレッツ光の解約は解約金［戸建て向けサービスの場合９，５００円（税抜）、集合住宅向けサービスの場合１，５００円（税抜）］がかかります。詳しくはフレッツ公式ＨＰ（ｈｔｔｐｓ：／／ｆｌｅｔｓ．ｃｏｍ／ｃｕｓｔｏｍｅｒ／ｃｏｎｔａｃｔ．ｈｔｍｌ）をご確認ください。

※振替日に振替が出来なかった場合は延滞利息を加算させていただく場合があります。
If the payment cannot be transferred on that date, interest on any unpaid balance may be charged.

※口座振替をご利用のお客様で、振替日に振替ができなかった場合は、原則、振替日から起算して15日後に再度振替させていただきます。

ＮＴＴファイナンス株式会社 電話料金等料金領収証（東日本ご利用分）
RECEIPT OF TELECOMMUNICATION CHARGES

（2021年　1月19日発行）

お客様電話番号等 (BILLING NUMBER) お客様番号 (CUSTOMER NUMBER)
018－863－3256 3001-0832-45560

ご請求先氏名 (CUSTOMER NAME)
岩谷　政良　様

右記、ご利用料金を口座振替により領収いたしました。
The following amount was transferred from your account.

2020年　12月ご請求分	
2021年　1月　4日振替	
領収金額 (AMOUNT RECEIVED)	5，244円
金融機関名 BANK/POST OFFICE	＊＊＊＊＊＊＊＊＊＊＊＊＊
口座番号 ACCOUNT	＊＊＊

印紙税申告納付につき芝税務署承認済

ＮＴＴファイナンス株式会社
〒108-0075
東京都港区港南１－２－７０

お客様電話番号等 BILLING NUMBER	018-863-3256	請求年月 MONTH OF ISSUE	2021年 1月ご請求分

ご請求内訳 （お客様番号 3001-0832-45560）

内訳項目 金額（円） CHARGE BREAKDOWN BY CATEGORY (YEN)	内訳金額（円） AMOUNT (YEN)	請求内訳等詳細 DETAILS OF CHARGE BREAKDOWN （本内訳は、各サービス提供事業者が発行したものです。）		税区 TA
◆018-863-3256				
○NTT東日本ご利用分				
4,438	2,348	フレッツ光利用料（ライトF基本料）	12月 1日～12月26日： お客さま1D_CAF1219387517	合
	1,335	ひかり電話A（エース）基本料		合
	167	複数チャネル使用料	12月 1日～12月26日	合
	83	追加番号使用料	12月 1日～12月26日	合
	136	ひかり電話（通話料）		合
	-136	ひかり電話A（エース）定額料分通話	12月 1日～12月31日 ひかり電話A定額料に含まれ、通話料から減算します。	合
	2	ユニバーサルサービス料	12月 1日～12月26日 1番号あたり2円のご請求の日割分となります。	合
	110 100	発行手数料	本請求書等の発行にかかわる各種費用になります。	合
	403	消費税等相当額（合計）	合算表示の料金合計×10%	
○NTTコミュニケーションズご利用分				
88	80	ナビダイヤル/テレドーム等への通話料	0570/0180等で始まる番号への通話料です。	合
	8	消費税等相当額（合計）	合算表示の料金合計×10%	
○NTT東日本分（小計）				
4,526	4,526	（小計）		
◇合計				
4,526	4,526	合計 (4526-110)×50%+110=2318		

※NTT東日本請求額のうち、料金回収代行分は、NTTファイナンスへ請求事務を委託しています
【料金問合せ受付時間】
午前9時～午後5時 土曜・日曜・祝日・年末年始（12月29日～1月3日）は除きます
【ひかり電話ご利用のお客様へ】
ご利用の電話番号は本内訳書「ひかり電話（基本料）」の「ご利用期間等のお知らせ」欄に表示されます

＊＊＊ユニバーサルサービス料について＊＊＊
ユニバーサルサービス料は、あまねく日本全国においてユニバーサルサービス（NTT以外の加入電話等）の提供を確保するためにご負担いただく料金です。なお、社団法人電気通信事業者協会から1番号あたりの費用（番号単位）が公表されています。

J30041111001 01150 01122

口座振替のご案内（東日本ご利用分）

お客様電話番号等 (BILLING NUMBER)	請求年月 (MONTH OF ISSUE)	振替日 (TRANSFER DAY)
018-863-3256	****年**月ご請求分	****年**月**日(*)
振替金額 (TRANSFER AMOUNT OF MONEY)	＊＊＊＊＊＊＊＊＊円	

※振替日に振替が出来なかった場合は延滞利息を加算させていただく場合があります。
※口座振替をご利用のお客様で、振替日に振替ができなかった場合は、原則、振替日から起算して15日後に再度振替させていただきます。

NTTファイナンス株式会社　電話料金等料金領収証（東日本ご利用分）

お客様電話番号等 (BILLING NUMBER)	018-863-3256
ご請求先氏名 (CUSTOMER NAME) 岩谷　政良　様	

下記、ご利用料金を口座振替により領収いたしました。
The following amount was transferred from your account.（2021年 2月17日発行）

2021年 1月ご請求分	（2021年 2月 1日振替）
領収金額 (AMOUNT RECEIVED)	4,526円
金融機関名 (BANK NAME)	＊＊＊＊＊＊＊＊＊＊＊＊＊
口座番号 (ACCOUNT)	＊＊＊

印紙税申告納付につき芝税務署承認済

NTTファイナンス株式会社
〒108-0075
東京都港区港南1－2－70

お知らせ

【NTTファイナンスからのお知らせ】
1月ご請求分をご指定の口座より振替させていただきましたので、領収証をお送りします。
ご請求内訳につきましては、1月請求の口座振替のご案内をご確認ください。

J300B1391001 08219 08219 00 N

政務活動費支出報告書

○政務活動費支出申出欄

申出日	令和 2 年 7 月 17 日	支出番号
会派名	秋水会	議員名	菅原琢哉	/

項目						支出予定年月日
○	研究研修費		調査活動費		資料作成費	
	資料購入費		広報費		広聴費	2 年 ～ 年
	人件費		事務所費		事務費	7 月 17 日 月 日

支出内容	按分率	支出予定金額（円）
令和２年度　秋田みなと振興会　会費	/	10,000
	/	
	/	
	/	
	合計	10,000

○政務活動費支出報告欄

代表者	報告者
渡辺	[illegible]

支出年月日	2 年 7 月 17 日

支出内容（申出内容と変更がある場合のみ記入）	按分率	支出金額（円）
	/	
	/	
	/	
	合計	10,000

領収証　菅原琢哉　様　No.

★ ¥10,000－

但 令和2年度 振興会 会費として

令和2年 7月17日 上記正に領収いたしました

内訳
税率 金額(税抜税込)
% 消費税額等
税率 金額(税抜税込)
% 消費税額等

収入印紙

コクヨ ウケ-1037

秋田みなと振興会
会長 加賀谷 毅

令和２年７月吉日

秋田みなと振興会

顧 問 各 位

秋田みなと振興会
会 長　加賀谷　毅
（公印省略）

会費の納入について（お願い）

真夏の候、貴職におかれましてはますますご清栄のこととお喜び申し上げます。

さて、令和２年７月１日（水）「秋田みなと振興会総会」を開催し、案件等は審議の結果いずれも原案どおり議決いただき有難うございました。

秋田北部地区活性化のため、これからも住民の方々と共に地域の抱える諸問題の解決を図っていきたいと考えております。

つきましては、会員の皆様には本会の趣旨を十分にご理解くださり、引き続きご参画されますようお願いいたします。

なお、本会の運営には、皆様の会費が貴重な財源となっておりますことをご了解いただき、下記のとおり会費を納入くださるよう重ねてお願い申し上げます。

記

１．会 費 額　　￥１０，０００円

２．振込み方法等

銀 行 名	秋田銀行土崎支店	北都銀行土崎支店	秋田信用金庫土崎支店
店　　番	１５１	００５	０１８
口座番号	[redacted]	[redacted]	[redacted]
口 座 名	秋田みなと振興会 会長　加賀谷　毅	秋田みなと振興会 会長　加賀谷 毅	秋田みなと振興会 会長　加賀谷　毅
住　　所	秋田市土崎港西五丁目３番１号		

いずれの銀行、金庫も普通預金口座です。

３．なお、振込み料については会員各自でご負担くださるようお願いいたします。

４．納入期限：令２年８月３１日（月）まで振込みくださいますようお願いいたします。

５．連絡先：秋田市北部市民センター内「秋田みなと振興会事務局」（☎　845-2264）
なお、この請求といき違いで振り込まれた場合は、お許しください。

政務活動費支出報告書

○政務活動費支出申出欄

申出日	令和 2 年 9 月 16 日	支出番号
会派名	秋水会	議員名	菅原琢哉	2

項目						支出予定年月日
○	研究研修費		調査活動費		資料作成費	
	資料購入費		広報費		広聴費	2 年 ～ 年
	人件費		事務所費		事務費	10 月 10 日 月 日

支出内容	按分率	支出予定金額（円）
まちづくりシンポジウム　参加議員負担分	／	9,060
※　詳細は別紙、領収書等は菅原議員に添付	／	
	／	
	／	
	合計	9,060

○政務活動費支出報告欄

代表者	報告者
渡辺	

支出年月日	2 年 11 月 30 日

支出内容（申出内容と変更がある場合のみ記入）	按分率	支出金額（円）
	／	
	／	
	／	
	合計	9,060

領　収　証

菅原　琢哉　様

金額９，０６０円

（シンポジウム関係経費189,960円の一人あたり按分金額）

秋田市まちづくりシンポジウム関係経費として
上記の金額を正に領収いたしました。

令和２年 11 月 30 日

秋田市まちづくりシンポジウム実行委員会
会長　小太田　喜美雄

秋田市まちづくりシンポジウム政務活動費収支報告書

○政務活動費支出

支出内容	按分率	支出金額（円）
施設使用料一式　29230＋2090＋4290	／	35,610
コロナ対策（マスク＋手袋＋消毒液）	／	2,428
高橋教授　旅費	／	40,000
高橋教授＋豊田教授　講演料　33411×2	／	66,822
横看板＋垂れ幕　取付撤去　一式	／	45,100
	／	
※領収書等９枚は菅原議員に添付	／	
	／	
	／	
	／	
	合計	189,960

○政務活動費収入

収入内容（申出内容と変更がある場合のみ記入）	按分率	支入金額（円）
参加議員　菅原	1　／　21	9,060
参加議員　9045×20	20　／　21	180,900
赤坂　小木田　小野寺　岩谷　齊藤	／	
伊藤（一）佐藤（宏）工藤（知）荻原	／	
安井（誠）藤枝　藤田　石塚　武田	／	
成沢　牧野　佐藤（純）鈴木　佐藤（広）	／	
武内	／	
	／	
	／	
	合計	189,960

9,045

162,825

秋田市民交流プラザ（附属設備）使用許可申請書（写）

令和2年9月16日

使用者（使用団体）

団体名	秋田市まちづくりシンポジウム		代表者名	小本田 喜美雄	
郵便番号	010-0951	電話番号	[redacted]	FAX	
住所	秋田市山王1-1-1 秋水会				

代理店等					
団体名等	秋田市まちづくりシンポジウム				
郵便番号	010-0951	電話番号	[redacted]	FAX	
住所	秋田市山王1-1-1 秋水会				

当日担当者	菅原 琢哉	当日連絡先（携帯電話番号等）	[redacted]

使用日	令和2年10月10日(土)

使用目的	シンポジウム(多目)、控室(洋室C)

展示販売の有無	無	入場料等の徴収	なし	設備の持込み	
宣伝の有無	無	飲食の有無	無		
使用区分	非営利				

使用施設名	区画	単価/1時間	使用人数	使用日時		(h)	使用料(円)
				月/日	時 ～ 時		
多目的ホール		4,290	200	10/10	13時～17時	4	17,160
洋室C		1,240	2	10/10	13時～17時	4	4,960

領収書

No. 00459

秋田市まちづくりシンポジウム実行委員会 様

¥29,230－

但し、秋田市民交流プラザ使用料

代金として

施設使用料計	22,120
営利使用による割増料	0
附属設備使用料(詳細別紙)	7,110
使用料計	29,230
合 計	29,230

領収済 2.9.16 秋田市民交流プラザ

徴収事業委託者(株)スペースプロジェクト
秋田市民交流プラザ管理室
TEL 018-825-3000 レシートNo1007

月日	許可番号	領収金額(円)	備考
16日	AD-202009-00082-01	29,230	許可

附属設備使用許可申請書(写)

令和2年9月16日

団体名	秋田市まちづくりシンポジウム		代表者名	小木田 喜美雄	
郵便番号	010-0951	電話番号	[redacted]	FAX	
住所	秋田市山王1-1-1 秋水会				

代理店等			
団体名等	秋田市まちづくりシンポジウム		
郵便番号	010-0951	電話番号 [redacted]	FAX
住所	秋田市山王1-1-1 秋水会		

当日担当者	菅原 琢哉	当日連絡先 (携帯電話番号等)	[redacted]

使用日	令和2年10月10日(土)

附属設備等	単位	1日分の使用料(円)	数量(無料個数)	使用場所	金額(円)
令和2年10月10日(土)					
無料テーブル	台	0	50	多目的ホール	0
無料イス	脚	0	200	多目的ホール	0
仮設ステージ	台	210	8	多目的ホール	1,680
演台	台	520	1	多目的ホール	520
司会台	台	210	1	多目的ホール	210
固定式プロジェクター	式	2,090	1	多目的ホール	2,090
固定式スクリーン	枚	520	1	多目的ホール	520
音響調整設備	式	2,090	1	多目的ホール	2,090
駐車場(多目的ホール)	台	0	8	多目的ホール	0

附属設備使用料合計	7,110

受付番号	AD-202009-00082

摘要欄

附属設備使用許可申請書(写)

令和2年9月17日

使用者(使用団体)

団体名	秋田市まちづくりシンポジウム		代表者名	小木田 喜美雄	
郵便番号	010-0951	電話番号	[redacted]	FAX	
住所	秋田市山王1-1-1 秋水会				

代理店等	
団体名等	秋田市まちづくりシンポジウム
郵便番号	010-0951 電話番号 [redacted] FAX
住所	秋田市山王1-1-1 秋水会

当日担当者	菅原 琢哉	当日連絡先 (携帯電話番号等)	[redacted]

使用日	令和2年10月10日(土)

使用目的	シンポジウム(多目)、控室(洋室C)				
展示販売の有無	無	入場料等の徴収	なし	設備の持込み	
宣伝の有無	無	飲食の有無	無		
使用区分	非営利				

附属設備等	単位	1日分の使用料(円)	数量(無料個数)	使用場所	金額(円)
令和2年10月10日(土)					
美術バトン(耐180kg)	本	2,090	1	多目的ホール	2,090

附属設備使用料合計	2,090
使用料計	2,090
合 計	2,090

摘要	担当	照合	受付

収受月日	許可番号	領収金額(円)	備考
9月17日	AD-202009-00082-02	2,090	許可

領収書

No. 00468

秋田市まちづくりシンポジウム実行委員会 様

¥2,090-

但し、秋田市民交流プラザ使用料

代金として

徴収事業委託者(株)スペースプロジェクト
秋田市民交流プラザ管理室
TEL 018-825-3000 レシートNo1025

[redacted]

領収済 2.9.17 スペースプロジェクト

秋田市民交流プラザ（附属設備）使用許可申請書（写）

令和2年10月5日

使用者（使用団体）

団体名	秋田市まちづくりシンポジウム		代表者名	小木田 喜美雄	
郵便番号	010-0951	電話番号	[redacted]	FAX	
住所	秋田市山王1-1-1 秋水会				

代理店等					
団体名等	秋田市まちづくりシンポジウム				
郵便番号	010-0951	電話番号	[redacted]	FAX	
住所	秋田市山王1-1-1 秋水会				

当日担当者	菅原 琢哉	当日連絡先（携帯電話番号等）	[redacted]

使用日	令和2年10月10日(土)

使用目的	シンポジウム(多目)、控室(洋室C)

展示販売の有無	無	入場料等の徴収	なし	設備の持込み	
宣伝の有無	無	飲食の有無	無		
使用区分	非営利				

使用施設名	区画	単価/1時間	使用人数	使用日時 月/日	時～時	(h)	使用料(円)
多目的ホール		4,290	200	10/10	17時～18時	1	4,290

施設使用料計	4,290
営利使用による割増料	0
附属設備使用料（詳細別紙）	0
使用料計	4,290
合 計	4,290

月日	許可番号	領収金額(円)	備考
05日	AD-202009-00092-03	4,290	許可

領収書

No. 00523

秋田市まちづくりシンポジウム実行委員会 様

¥4,290－

但し、秋田市民交流プラザ使用料

代金として

徴収事業委託者(株)スペースプロジェクト
秋田市民交流プラザ管理室
TEL 018-825-3000 レシートNo1150

[redacted]

領収済 2.10.5 (株)スペースプロジェクト

2020年10月05日　　POS004-0082949 該当レートNo71300 領収書No6996

領収書

秋田市まちづくりエンボうん様

¥2,428- (内消費税　¥220-)

但し、＿＿＿＿＿＿代として
上記の金額正に領収いたしました

ツルハドラッグ　外旭川店
TEL:018-869-7051

しんせつ第一
ツルハドラッグ
www.tsuruha.co.jp
作成者：札幌白楊店

印紙税申告済
(株)ツルハ札幌北
税務署承認済

D11 ﾌﾘｰﾀｲｽｶﾂ ﾌﾂｳ 3031　1点　¥1,078
721 ｼﾞｱﾌｧｶﾗLIGHT ｻﾝｶﾝｾｯﾄ 500ML　1点　¥1,023
723 ｵﾘｴﾝﾀﾙﾌﾞﾚﾝﾄﾞﾀﾞｲｴｯﾄ100P　1点　¥327

小計　3点　¥2,428
内税商品計　¥2,428
(内消費税　¥220)
10%対象金額　¥2,428
(消費税10.0%)　¥220)
合計　¥2,428
現金　¥2,500
釣り銭　¥72

1000029700471300

国税収納金整理資金　32319

報酬・料金等の所得税徴収高計算書（写）

領収証書

秋田南　税務署

0 0 0 3 9 9 1 8

令和 1 1 0

コード	区分	コード	区分	コード	区分	コード	区分
01	給与所得、退職所得、公的年金等※	07	非居住者の組織の従事内容による事業を行う個人の報酬・料金	21	国会議員のための歳費、公的年金等		その他の区分及びコードのあるものについては、「源泉徴収票」の裏面を参照してください。
05	非居住者の給与所得、公的年金等※	08	外交官等の報酬・料金	41			
06	退職、退職の計算等の退職所得金等	91	公的年金等についての還付金				

納期等の区分　令和 2 1 0 月

支払金額及び源泉徴収税額又は税額相当額

「区分」欄の各欄には、上記のコードから該当するコードをそれぞれ選んで記載してください。

区分	人員	支払金額	源泉徴収税額
01	2	2,428	220

本税　220

延滞税

合計額　¥220

国庫金

住所（居所）（電話番号 ｲﾊﾞﾗｷ(0ｽﾞ)-ｶﾜｻｷ(02)）
秋田市山一日ノ町

氏名
秋田まちづくりエンボウんぶもっと　㊞

摘要

◎ 日本銀行（本店・支店・代理店）、歳入代理店（郵便局を含む。）又は税務署の領収日付印が押されているか確かめてください。

（領収日付印）
2. 10. 13
秋田銀行
秋田南支店

左記の合計額を領収しました。

御請求書

No. 1

発行日：令和2年10月10日

秋田市まちづくりシンポジウム実行委員会　御中

株式会社スペースプロジェクト
代表取締役　成田　清[redacted]

■本社：秋田県秋田市泉北一丁目6-51　〒010-0916
TEL018-866-6881　FAX018-866-6882
■仙台営業所：宮城県仙台市宮城野区萩野町1-10-15　〒983-0043
TEL022-782-8383　FAX022-782-8382
■大館営業所：秋田県大館市粕田字清水川380番地　〒017-0004
TEL0186-47-1992　FAX0186-47-1993

実施期日：　令和2年10月10日

受渡場所：　秋田市民交流プラザ　ご指定場所

現場名称：　秋田市まちづくりシンポジウム看板

合計金額　¥45,100

No	名称	仕様	数量	単位	単価	金額
1	横看板	W5, 400×H1600 ユポ紙	1	枚	¥18,000	¥18,000
2	垂幕	W1, 000×H3, 000 ユポ紙	2	枚	¥9,000	¥18,000
3	取付・撤去費	諸経費含む	1	式	¥5,000	¥5,000

領収証 秋田市まちづくりシンポジウム実行委員会様　No.

¥45,100-

但し 秋田市まちづくりシンポジウム看板代として　収入印紙

令和2年10月22日 上記正に領収いたしました

内訳
現金
小切手　／
手形
消費税額等(　%)

秋田市泉北1丁目6番51号
株式会社スペースプロジェク[redacted]
代表取締役 成田 清[redacted]
TEL018-866-6881 FAX018-866-6882

備考			
	お振込みの際は、下記口座にお願い致します。	小計	¥41,000
	(振込先) 秋田銀行　本店(普通)[redacted]	消費税　10%	¥4,100
	北都銀行　秋田西支店(普通)[redacted]	合計	¥45,100

領　収　書

秋田市まちづくりシンポジウム実行委員会
会　長　　小木田　喜美雄　　様

講　演　料	金３３，４１１円
うち源泉徴収所得税 および復興特別所得税額	金３，４１１円
差引支払額	金３０，０００円

但し、秋田市まちづくりシンポジウムの講演料として正に領収しました。

令和２年１０月１０日

住所 [redacted]

氏名 高橋　大輔

領　収　書

秋田市まちづくりシンポジウム実行委員会
会　長　　小木田　喜美雄　　様

交　通　費	金４０，０００円

但し、秋田市まちづくりシンポジウム講演に係る交通費として正に領収しました。

令和２年１０月１０日

住所 [redacted]

氏名 髙橋 大輔

領　収　書

秋田市まちづくりシンポジウム実行委員会
会　長　　小木田　喜美雄　　様

講　演　料	金３３，４１１円
うち源泉徴収所得税 および復興特別所得税額	金３，４１１円
差引支払額	金３０，０００円

但し、秋田市まちづくりシンポジウムの講演料として正に領収しました。

令和２年１０月１０日

住所 [redacted]

氏名 [redacted]

秋田市まちづくりシンポジウム

２０２０年１０月１０日（土）１４：００～１７：００
秋田拠点センターアルヴェ２階　多目的ホール



プログラム

１４：００　開会・あいさつ　秋田市まちづくりシンポジウム実行委員会
会長　小木田　喜美雄

基調講演

１４：１０～１５：１０
「秋田市におけるまちづくりについて」
講師：髙橋　大輔　氏
〔 共立女子大学　教授 〕

１５：１０～１５：２０　休憩

１５：２０～１６：２０　【オンライン講演】
「情報通信技術を活かしたまちづくり」
講師：豊田　哲也　氏
〔 国際教養大学　教授
アジア地域研究連携機構　機構長 〕

１６：２０～１６：３０　休憩

１６：３０～１７：００　**秋田市まちづくりに対する意見交換**

１７：００　閉会・あいさつ　秋田市まちづくりを考える議員の会
会長　齊藤　勝

本シンポジウムは、ライブ動画配信（15:20頃 後半講演～）を予定しております
配信ＵＲＬは　https://bit.ly/3ngVlcT　でご確認ください
※後日視聴可能です

主催：秋田市まちづくりシンポジウム実行委員会
〔秋田市議会外旭川構想を実現する議員の会
秋田市議会秋田市まちづくりを考える議員の会〕

講演者プロフィール

たかはし　だいすけ
髙橋　大輔　氏

共立女子大学
家政学部　建築・デザイン学科　教授
（秋田市出身）



【学歴】
東京電機大学工学部第一部建築学科卒
東京電機大学大学院工学研究科建築学専攻　博士後期課程修了
【略歴】
有限会社ヒロ・アーキテクツアンドプランナーズ一級建築士事務所設立に参画（1995-99）、国立小山工業高等専門学校建築学科助教授等（1999-2008）、共立女子大学家政学部建築デザイン学科准教授等（2007-15）、2015年4月より現職。
【著書】
『小さなまちづくりのための空き家活用術』（株）建築資料研究社
『通りからはじまる"まち"のデザイン』（株）建築資料研究社

とよだ　てつや
豊田　哲也　氏

国際教養大学　教授
アジア地域研究連携機構　機構長
（仙台市出身）



【学歴】
DEA（パリ第二大学大学院国際法研究科）、東京大学法学部卒
【略歴】
外務省（1994-2000）、東京大学COEプログラム特任研究員（2006-07）、国際教養大学講師等（2007-）、米国ウィルソンセンター・フェロー（2013-14）、東アジア調査研究センター副センター長（2014-15）、アジア地域研究連携機構副機構長（2015-19）、2019年4月より現職。
【著書】
『国際法の理論と政治』（英文）

「秋田県版新型コロナ安心システム」のご案内

QRコードをLINEアプリ等で読み取っていただき、イベント内で感染者が確認された場合に、秋田県から必要な情報をLINEメッセージでお知らせするサービスです。感染拡大防止に向け、ご利用いただきますようお願いいたします。

こちらのQRコードを読み取ってください

秋田市民交流プラザ
多目的ホール

方法1　LINEアプリのQRスキャンボタンを押す
※県のLINE公式アカウントを登録していただく必要があります

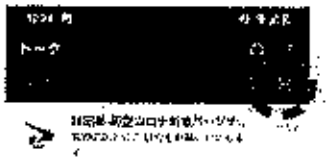

方法2　LINE公式アカウント「秋田県ー新型コロナ対策パーソナルサポート」を登録済みのかたはスポット登録を押す



必要に応じて県から対象者にお知らせのメッセージを配信します

令和２年１１月３０日

秋田市まちづくりシンポジウム
実行委員会　　会員各位

秋田市まちづくりシンポジウム
実行委員会会長　小木田　喜美雄

秋田市まちづくりシンポジウム開催報告とお礼

１０月１０日に開催いたしました標記シンポジウムの際には、皆様から多大なるご協力をいただき誠にありがとうございました。

お陰をもちまして、１５０名の方々にご来場いただき盛会のうちに終了することができました。

基調講演では共立女子大学の高橋大輔教授より「秋田市におけるまちづくりについて」、また、国際教養大学の豊田哲也教授からはオンラインにより「情報通信技術を活かしたまちづくり」について大変貴重なお話をいただきました。本市のまちづくりとこれからの議員活動の参考にしていきたいと思っております。

今後も、市民の意見を聞きつつ、議員間協議をしながら本市のまちづくりに全力をあげてがんばってまいりたいと考えておりますので、ご理解とご協力を賜りますようよろしくお願いいたします。



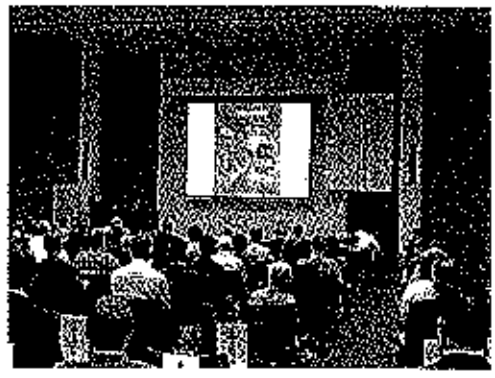



秋田市まちづくりシンポジウムアンケート 報告書

参加者　ホール150名 Web視聴 50名 合計 200名
　　アンケート結果 回収43/125 回収率34%

年 齢　10代2 20代2 30代2 40代9 50代7 60以上18 未記入4

内 容　良かった 25 普通 11 あまり良くなかった 2 無回答 5

外旭川地区へのスタジアム等スポーツ関連施策について
　　進めるべき 30 他所で進めるべき 4 進めるべきではない 5 無回答 4

イオンタウンによる外旭川地区への新たな複合施設について
　　進めるべき 26 進めるべきではない 5 どちらともいえない 10 無回答 2

回答必要な意見 3件

1 イオンタウンの複合施設建設により、秋田駅周辺の商店街の人の減少が考えられますが、地域ポイントを活用し相互の交流案が話されました。苫小牧の例を挙げられましたが、実際の人の流れづくりはどうでしたか、またポイントの利活用により若者の賑わいが増えたことから本市においても利活用すべきではないのか
公共施設としてスタジアムを建設する際、秋田市は最小限の設備で作ろうとすると思う、民間に委託する考えはないのか(20代)

2 音声入力の話がありましたが、高齢者は声が小さくてなまりもひどいのですが対策はありますか(無)

3 イオンタウンの計画は様々な先進的取り組みがあり、周辺住民として非常に興味深いが、秋田市全体の利益は限定的になってしまうと感じる。住民にもっと利益があるように他に計画していることはあるのか(20代)

回 答

1 苫小牧では地域ポイントの活用等により若者を中心としたにぎわいが創出されたことから、本市においても市街地との連携による交流を図っていくことが重要であると考えております。
現在スタジアムに関しましては様々な判断材料を整理するため、県と市が共同で検討しているところであります。

2　現在では音声認識ソフトの精度向上によりなまり対策がされていると聞いております。ソフトの更なる精度向上等により高齢者などのICT弱者が解消されていくことに期待したいと考えております。

3　イオンタウンの計画のほか泉外旭川駅、卸売市場、都市計画道路泉外旭川線の整備などを見据えた、若者をはじめ住民が楽しめる場所、働ける場所をつくることにより、直接的、間接的に利益を提供できるものと考えております。

他のご意見

- 若者だけのためでもダメで、もう住んでいる人の生活もある。インバウンドだけ観光だけという一つのものだけに頼るのは危険である。秋田市がどうあれば住む人、来る人が幸せなのか、もっと掘り下げる必要がある。住民しか使わないような新駅ができただけではダメ、何も変わらないように思う。市街化調整区域に外旭川を決めたのはいつなのか、社会状況の経年変化があり、見直すなら今ではないのか。アウェイのスタジアムはたいてい郊外にポツンとある。もし外旭川に複合施設と市場、スタジアムがあれば全国でも珍しい地域になると思います(40代)
- 複合施設構想に関心があり参加しました。賛否を市議会議員の方々や市長がどう考えているのか、議会以外で討論し、その場で結論はださなくても良いので発信して欲しい(日曜討論のように)(60代)
- 外旭川開発ありきのシンポジウムでは意味がない(50代)
- ICTをいかしたまちづくりは進める意義がある(60以上)
- 全56クラブ中のBB秋田の総合力を精査しているのか、売上、規模、設備、財務、集客、地域性、J1ベガルタの二の舞になる危険があります。スタジアムだけが残ってクラブは無し、100億円のスタジアムはどぶに捨てるようなものだ(50代)
- 住民を巻き込んだシンポジウムにすべきだった。シンポジウムでは無い(30代)
- 秋田市全体の少子高齢化を考えると複合施設建設で県外からの移住、魅力あるまちづくりを考えると県外はターゲットにならないのでは。世界に一つの施設を考えると、世界に一つの老人ホーム、便利システムとかがあるが、次世代につなぐ計画を考えても存続できる営業計画なしでは夢物語である。もっと泥臭い魅力の作り方のほうが可能性がある気がする。(60以上)
- 箱モノより中身、質の良い人材。人の意見を否定しない心からのコミュニケーションができるまち。(60以上)
- 秋田市は秋田県はどうしたいのか、行政の方針が見えない(60以上)
- 将来の情報通信化を見据えたまちづくりが大切(60以上)
- 身の丈にあった政策の実施を(60以上)
- 秋田市の活性化のため積極的に進めるべき(60以上)
- 各々5～10年の長い期間が必要、壮年、若年、初老、老年の順で改革を行ったら良い。(60以上)
- 2名の講師の内容がとても良かった(50代)

- 今あるイオンタウンは同様店舗が多く、秋田にはないコストコ、ドックラン、公園など県外から遊びに来る店舗や施設にするべき（40代）
- 次世代のためがんばって構想を実現してほしい。秋田市を元気にするには就労支援が必要、同地区を発展させ雇用をお願いしたい。行政と企業のチームを結束してほしい。（無）
- イオンタウンの計画を強力に進めてほしい。現在コロナ禍で来春雇用が厳しくこの計画で雇用創出できます。市長がなぜ反対しているのか全く理解できません（60以上）
- 観光資源、外旭川に限らず秋田の文化を楽しめる施設を作ると同時にハードに頼らない観光を目指すべき（40代）
- アフターコロナの生活様式は大きく変わる。都会にいなければ仕事ができないという事もなくなる。秋田への移住促進のため魅力あるまちづくりの実現を（60以上）
- 複合施設は内容を考えるべき、イオン乱立はつぶしあいになるのでは。秋田に行けば色々なスポーツやその大会が老若男女プロアマ問わず利用できる施設を作っては。市外のものですがとても参考になりました。次世代を一番に考えてまちづくりをしてください。（40代）
- 市長のエイジフレンドリー構想の実現に向けて本案が成立するのなら望ましい姿になると思う（60以上）

政務活動費支出報告書

○政務活動費支出申出欄

申出日	2020 年 4 月 1 日	支出番号
会派名	秋水会	議員名	菅原琢哉	3

項目						支出予定年月日
	研究研修費	○	調査活動費		資料作成費	
	資料購入費		広報費		広聴費	2020 年 ～ 2020 年
	人件費		事務所費		事務費	4 月 1 日 12 月 30 日

支出内容	按分率	支出予定金額（円）
車賃使用	／	
4月～12月利用	／	89,984
	／	
	合計	89,984

○政務活動費支出報告欄

代表者	報告者
渡辺	

支出年月日	2020 年 12 月 27 日

支出内容（申出内容と変更がある場合のみ記入）		按分率	支出金額（円）
利用月		／	
4月	342 km×37円	／	12,654
5月	266 km×37円	／	9,842
6月	228 km×37円	／	8,436
7月	361 km×37円	／	12,839 ~~13,357~~
8月	304 km×37円	／	11,248
9月	171 km×37円	／	6,327
10月	304 km×37円	／	11,248
11月	304 km×37円	／	11,248
12月	152 km×37円	／	5,624
		／	
		／	
		／	
		／	
		／	
		／	
	合計		89,446 ~~89,984~~

令和 2 年度 車賃使用台帳

会派名 秋水会　議員名 菅原琢哉

月	日	目　　的	区　　間	走行距離 (km未満切捨)	距離累計 km
4	1	土崎・北部の少年スポーツ活動について	飯島 ～ 山王 ～ 飯島	19	19
	2	外旭川構想について	〃	19	38
	3	警察署と防犯の連携について	〃	19	57
	6	医療と福祉について	〃	19	76
	7	高齢者のQOLについて	〃	19	95
	8	成年後見人について	〃	19	114
	13	養育費未払について	〃	19	133
	14	警察署との情報交換	〃	19	152
	15	休業手当給付金について	〃	19	171
	16	外旭川のまちづくりについて	〃	19	190
	17	地域医療について	〃	19	209
	20	外旭川を考える議員の会	〃	19	228
	21	千秋公園の人出について	〃	19	247
	22	スポーツ振興について	〃	19	266
	23	独居老人の住宅確保について	〃	19	285
	24	警察署との情報交換	〃	19	304
	28	会派会議	〃	19	323
	30	会派会議	〃	19	342

4月分 走行距離累計 342 km × 37円 ＝ 12,654 円

令和 2 元年度 車賃使用台帳

会派名 秋水会　議員名 菅原琢哉

月	日	目的	区間	走行距離 (km未満切捨)	距離累計 km
5	1	観光地の人出について	飯島 ～ 山王 ～ 飯島	19	19
	11	警察署と防犯の連携について	〃	19	38
	12	少年指導について	〃	19	57
	13	会派会議	〃	19	76
	14	6月定例会について	〃	19	95
	19	警察署との情報交換	〃	19	114
	20	企業立地について	〃	19	133
	21	小学校適正化について	〃	19	152
	22	通学路について	〃	19	171
	25	今後の市政運営方針について	〃	19	190
	26	河北新報との情報交換	〃	19	209
	27	在宅認知症について	〃	19	228
	28	警察署との情報交換	〃	19	247
	25	デイサービスの利用状況について	〃	19	266

5月分 走行距離累計 266 km × 37円 = 9,842 円

令和 2年度 車賃使用台帳

会派名 秋水会　　議員名 菅原琢哉

月	日	目的	区間	走行距離(km未満切捨)	距離累計 km
6	1	会派会議	飯島～山王～飯島	19	19
	2	マイナンバーカードについて	〃	19	38
	3	地域の課題について	〃	19	57
	5	農林議員の活動について	〃	19	76
	8	外旭川要望書について	〃	19	95
	9	一般質問について	〃	19	114
	10	定額給付金について	〃	19	133
	22	図書館の利活用について	〃	19	152
	23	会派会議	〃	19	171
	25	会派会議	〃	19	190
	29	観光行政について	〃	19	209
	30	警察署との情報交換	〃	19	228

6月分 走行距離累計 228 km × 37円 = 8,436 円

令和 2年度 車賃使用台帳

会派名 秋水会　　議員名 菅原琢哉

月	日	目的	区間	走行距離 (km未満切捨)	距離累計 km
7	1	北部の少年指導について	飯島 ～ 山王 ～ 飯島	19	19
	2	生活支援について	〃	19	38
	3	通学路の安全確認について	〃	19	57
	6	外旭川構想の報告について	〃	19	76
	7	警察署との情報交換	〃	19	95
	8	デイサービスのありかたについて	〃	19	114
	9	少年指導について	〃	19	133
	13	介護認定について	〃	19	152
	14	地域医療について	〃	19	171
	15	市道維持について	〃	19	190
	16	町内会活動について	〃	19	209
	17	警察署との情報交換	〃	19	228
	20	金融機関との連携について	〃	19	247
	21	少年指導について	〃	19	266
	22	外旭川構想の進捗について	〃	19	285
	27	地域の交通安全運動について	〃	19	304
	28	会派管内視察	〃	19	323
	29	警察署との情報交換	〃	19	342
	30	北部議員団管内視察	飯島 ～ [illegible] ～ 飯島	5 ~~19~~	347 ~~361~~

7月分 走行距離累計 ~~361~~ 347 km × 37円 = ~~13,357~~ 12,839 円

令和 2年度 車賃使用台帳

会派名 秋水会　　議員名 菅原琢哉

月	日	目的	区間	走行距離 (km未満切捨)	距離累計 km
8	3	新型コロナについて	飯島 ～ 山王 ～ 飯島	19	19
	4	市道について	〃	19	38
	5	警察署との情報交換	〃	19	57
	6	外旭川構想三役会	〃	19	76
	11	卸売り市場について	〃	19	95
	12	公設市場のありかたについて	〃	19	114
	18	観光コンベンションのありかたについて	〃	19	133
	19	小中学校の夏休み安全確認について	〃	19	152
	20	地域交通施策について	〃	19	171
	21	新型コロナについて	〃	19	190
	24	市場のありかたについて	〃	19	209
	25	サッカースタジアムについて	〃	19	228
	26	少年指導について	〃	19	247
	27	会派会議	〃	19	266
	28	防災について	〃	19	285
	31	観光振興について	〃	19	304

8月分 走行距離累計 304 km × 37円 ＝ 11,248 円

令和 2年度 車賃使用台帳

会派名 秋水会　　議員名 菅原琢哉

月	日	目　　的	区　　間	走行距離 (km未満切捨)	距離累計 km
9	2	新型コロナについて	飯島 ～ 山王 ～ 飯島	19	19
	3	投票率について	〃	19	38
	4	地場産農作物について	〃	19	57
	7	デイサービスにおけるケア内容について	〃	19	76
	8	外旭川まちづくりについて	〃	19	95
	9	介護認定期間について	〃	19	114
	18	外旭川振興会の意見について	〃	19	133
	24	教養大学講師打合せ	〃	19	152
	29	警察署との情報交換	〃	19	171

9月分 走行距離累計 171 km × 37円 = 6,327 円

令和 2年度 車賃使用台帳

会派名 秋水会　　議員名 菅原琢哉

月	日	目　　的	区　　間	走行距離 (km未満切捨)	距離累計 km
10	2	国会議員事務局と地方自治について	飯島 ～ 山王 ～ 飯島	19	19
	5	アルペ打合せ	〃	19	38
	7	北部自治会について	〃	19	57
	8	社会福祉困窮者支援金について	〃	19	76
	9	今後の市政運営について	〃	19	95
	10	まちづくりシンポジウム	〃	19	114
	12	教育環境について	〃	19	133
	16	警察署との情報交換	〃	19	152
	21	北部議員団打合せ	〃	19	171
	22	外旭川まちづくりについて	〃	19	190
	23	警察署との情報交換	〃	19	209
	26	プレミアム関連施策について	〃	19	228
	27	消防体制について	〃	19	247
	28	北部小中統合について	〃	19	266
	29	警察署との情報交換	〃	19	285
	30	種苗交換会について	〃	19	304

10月分 走行距離累計 304 km × 37円 ＝ 11,248 円

令和 2年度 車賃使用台帳

会派名 秋水会　　議員名 菅原琢哉

月	日	目的	区間	走行距離 (km未満切捨)	距離累計 km
11	2	種苗交換会について	飯島 ～ 山王 ～ 飯島	19	19
	4	広報活動について	〃	19	38
	5	市民スポーツについて	〃	19	57
	6	国政と市政の関わりについて	〃	19	76
	9	農林議員管内視察	〃	19	95
	10	警察署との情報交換	〃	19	114
	11	市町村アカデミーについて	〃	19	133
	13	今冬の除排雪方針について	〃	19	152
	16	首長への要望について	〃	19	171
	17	警察署との情報交換	〃	19	190
	19	林活議連について	〃	19	209
	20	金融機関と高齢者家庭について	〃	19	228
	24	地方行政のあり方について	〃	19	247
	25	会派会議	〃	19	266
	26	警察署との情報交換	〃	19	285
	27	介護福祉施策について	〃	19	304

11月分 走行距離累計 304 km × 37円 ＝ 11,248 円

令和 2年度 車賃使用台帳

会派名 秋水会　　議員名 菅原琢哉

月	日	目　　的	区　　間	走行距離 (km未満切捨)	距離累計 km
12	1	北部・農林要望のその後について	飯島 ～ 山王 ～ 飯島	19	19
	4	老人会の現状について	〃	19	38
	7	新型コロナの飲食店への影響について	〃	19	57
	8	新型コロナの市民生活への影響について	〃	19	76
	17	各種プレミアム施策の進捗について	〃	19	95
	21	生活保護について	〃	19	114
	23	生活困窮者の食糧支援について	〃	19	133
	24	警察署との情報交換	〃	19	152

12月分 走行距離累計 152 km × 37円 ＝ 5,624 円

納品書（領収書）

有限会社 石井商店
飯島ＳＳ
秋田市飯島道東３－１－１７
TEL:018-845-3011　SS-845300

2020年05月07日 09:09　伝票No.0005

菅原　琢哉　様
61-84530-028764-001
お買上　現金固定

11200
レギュラー 内F02　¥2530
数量　23.00L
単価　@110

合計　¥2,530
(内ガソリン税　@53.8　¥1237)
(内消費税等　¥230)
釣銭　1万:7470　5千:2470　3千: 470
累計ポイント　7391点
担当：[redacted]
伝票No0005 1-1 00026 01 2020/05/07
上記にて領収書に替えさせて頂きます

納品書（領収書）

有限会社 石井商店
飯島ＳＳ
秋田市飯島道東３－１－１７
TEL:018-845-3011　SS-845300

2020年05月14日 10:35　伝票No.0017

菅原　琢哉　様
61-84530-028764-001
お買上　現金固定

11200
レギュラー 内F02　¥2200
数量　20.00L
単価　@110

合計　¥2,200
(内ガソリン税　@53.8　¥1076)
(内消費税等　¥200)
釣銭　1万:7800　5千:2800　3千: 800
累計ポイント　7391点
担当：[redacted]
伝票No0017 1-1 00086 01 2020/05/14
上記にて領収書に替えさせて頂きます

納品書（領収書）

有限会社 石井商店
飯島ＳＳ
秋田市飯島道東３－１－１７
TEL:018-845-3011　SS-845300

2020年05月18日 16:00　伝票No.0066

菅原　琢哉　様
61-84530-028764-001
お買上　現金固定

11200
レギュラー 内F02　¥2394
数量　21.00L
単価　@114

合計　¥2,394
(内ガソリン税　@53.8　¥1130)
(内消費税等　¥218)
釣銭　1万:7606　5千:2606　3千: 606
累計ポイント　7391点
担当：[redacted]
伝票No0066 1-1 00336 01 2020/05/18
上記にて領収書に替えさせて頂きます

納品書（領収書）

有限会社 石井商店
飯島ＳＳ
秋田市飯島道東３－１－１７
TEL:018-845-3011　SS-845300

2020年05月24日 16:39　伝票No.0071

菅原　琢哉　様
61-84530-028764-001
お買上　現金固定

11200
レギュラー 内F02　¥2816
数量　24.70L
単価　@114

合計　¥2,816
(内ガソリン税　@53.8　¥1329)
(内消費税等　¥256)
釣銭　1万:7184　5千:2184　3千: 184
累計ポイント　7391点
担当：[redacted]
伝票No0071 1-1 00361 01 2020/05/24
上記にて領収書に替えさせて頂きます

納品書（領収書）

有限会社 石井商店
飯島ＳＳ
秋田市飯島道東３－１－１７
TEL:018-845-3011　SS-845300

2020年06月03日 09:30　伝票No.0012

菅原　琢哉　様
61-84530-028764-001
お買上　現金固定

11200
レギュラー 内F02　¥2580
数量　21.50L
単価　@120

合計　¥2,580
(内ガソリン税　@53.8　¥1157)
(内消費税等　¥235)
釣銭　1万:7420　5千:2420　3千: 420
累計ポイント　7391点
担当：[redacted]
伝票No0012 1-1 00062 01 2020/06/03
上記にて領収書に替えさせて頂きます

納品書（領収書）

有限会社 石井商店
飯島ＳＳ
秋田市飯島道東３－１－１７
TEL:018-845-3011　SS-845300

2020年06月09日 10:02　伝票No.0024

菅原　琢哉　様
61-84530-028764-001
お買上　現金固定

11200
レギュラー 内F02　¥2640
数量　22.00L
単価　@120

合計　¥2,640
(内ガソリン税　@53.8　¥1184)
(内消費税等　¥240)
釣銭　1万:7360　5千:2360　3千: 360
累計ポイント　7391点
担当：[redacted]
伝票No0024 1-1 00122 01 2020/06/09
上記にて領収書に替えさせて頂きます

15160
24981

納品書（領収書）

有限会社 石井商店
飯島ＳＳ
秋田市飯島道東３－１－１７
TEL:018-845-3011　　SS-845300

2020年06月15日 08:47　伝票No.0001

菅原 琢哉　　様
61-84530-028764-001
お買上　　現金固定

11200
レギュラー 内03　　¥2280
数量　　24.00L
単価　　@120

合計　　¥2,880
(内ｶﾞｿﾘﾝ税　　@53.8　　¥1291)
(内消費税等　　¥262)
釣銭　1万:7120　5千:2320　3千:120
累計ﾎﾟｲﾝﾄ　　7391点
担当：[redacted]
伝票No.0001 1-1 00008 01 2020/06/15
上記にて領収書に替えさせて頂きます

納品書（領収書）

有限会社 石井商店
飯島ＳＳ
秋田市飯島道東３－１－１７
TEL:018-845-3011　　SS-845300

2020年06月23日 11:25　伝票No.0034

菅原 琢哉　　様
61-84530-028764-001
お買上　　現金固定

11200
レギュラー 内03　　¥2562
数量　　21.00L
単価　　@122

合計　　¥2,562
(内ｶﾞｿﾘﾝ税　　@53.8　　¥1130)
(内消費税等　　¥233)
釣銭　1万:7438　5千:2438　3千:438
累計ﾎﾟｲﾝﾄ　　7391点
担当：[redacted]
伝票No.0034 1-1 00171 01 2020/06/23
上記にて領収書に替えさせて頂きます

納品書（領収書）

有限会社 石井商店
飯島ＳＳ
秋田市飯島道東３－１－１７
TEL:018-845-3011　　SS-845300

2020年06月28日 08:56　伝票No.0052

菅原 琢哉　　様
61-84530-028764-001
お買上　　現金固定

11200
レギュラー 内03　　¥1769
数量　　14.50L
単価　　@122

合計　　¥1,769
(内ｶﾞｿﾘﾝ税　　@53.8　　¥780)
(内消費税等　　¥161)
釣銭　1万:8231　5千:3231　2千:231
累計ﾎﾟｲﾝﾄ　　7391点
担当：[redacted]
伝票No.0052 1-1 00161 01 2020/06/28
上記にて領収書に替えさせて頂きます

納品書（領収書）

有限会社 石井商店
飯島ＳＳ
秋田市飯島道東３－１－１７
TEL:018-845-3011　　SS-845300

2020年07月03日 10:07　伝票No.0023

菅原 琢哉　　様
61-84530-028764-001
お買上　　現金固定

11200
レギュラー 内03　　¥2562
数量　　21.00L
単価　　@122

合計　　¥2,562
(内ｶﾞｿﾘﾝ税　　@53.8　　¥1130)
(内消費税等　　¥233)
釣銭　1万:7438　5千:2438　3千:438
累計ﾎﾟｲﾝﾄ　　7391点
担当：[redacted]
伝票No.0023 1-1 00116 01 2020/07/03
上記にて領収書に替えさせて頂きます

納品書（領収書）

有限会社 石井商店
飯島ＳＳ
秋田市飯島道東３－１－１７
TEL:018-845-3011　　SS-845300

2020年07月15日 10:42　伝票No.0017

菅原 琢哉　　様
61-84530-028764-001
お買上　　現金固定

11200
レギュラー 内02　　¥2625
数量　　21.00L
単価　　@125

合計　　¥2,625
(内ｶﾞｿﾘﾝ税　　@53.8　　¥1130)
(内消費税等　　¥239)
釣銭　1万:7375　5千:2375　3千:375
累計ﾎﾟｲﾝﾄ　　7391点
担当：[redacted]
伝票No.0017 1-1 00086 01 2020/07/13
上記にて領収書に替えさせて頂きます

納品書（領収書）

有限会社 石井商店
飯島ＳＳ
秋田市飯島道東３－１－１７
TEL:018-845-3011　　SS-845300

2020年07月20日 11:30　伝票No.0037

菅原 琢哉　　様
61-84530-028764-001
お買上　　現金固定

11200
レギュラー 内02　　¥2750
数量　　22.00L
単価　　@125

合計　　¥2,750
(内ｶﾞｿﾘﾝ税　　@53.8　　¥1184)
(内消費税等　　¥250)
釣銭　1万:7250　5千:2250　3千:250
累計ﾎﾟｲﾝﾄ　　7391点
担当：[redacted]
伝票No.0037 1-1 00186 01 2020/07/20
上記にて領収書に替えさせて頂きます

納品書（領収書）

有限会社 石井商店
飯島ＳＳ
秋田市飯島道東３－１－１７
TEL:018-845-3011　　SS-845300

2020年07月26日 10:16　伝票No.0023

菅原　琢哉　　様
61-84530-028764-001
お買上　　現金固定

11200
レギュラー 内F02　　¥2213
数量　17.70L
単価　@125

合計　¥2,213
(内ｶﾞｿﾘﾝ税　@53.8　¥952)
(内消費税等　¥201)
釣銭　1万:7787　5千:2787　3千: 787
累計ﾎﾟｲﾝﾄ　7391点
担当：[redacted]
伝票No.0023 [-] 00186 01 2020/07/26
上記にて領収書に替えさせて頂きます

納品書（領収書）

有限会社 石井商店
飯島ＳＳ
秋田市飯島道東３－１－１７
TEL:018-845-3011　　SS-845300

2020年07月31日 09:25　伝票No.0020

菅原　琢哉　　様
61-84530-028764-001
お買上　　現金固定

11200
レギュラー 内F02　　¥2250
数量　18.00L
単価　@125

合計　¥2,250
(内ｶﾞｿﾘﾝ税　@53.8　¥968)
(内消費税等　¥205)
釣銭　1万:7750　5千:2750　3千: 750
累計ﾎﾟｲﾝﾄ　7391点
担当：[redacted]
伝票No.0020 [-] 00181 01 2020/07/31
上記にて領収書に替えさせて頂きます

納品書（領収書）

有限会社 石井商店
飯島ＳＳ
秋田市飯島道東３－１－１７
TEL:018-845-3011　　SS-845300

2020年08月05日 11:34　伝票No.0035

菅原　琢哉　　様
61-84530-028764-001
お買上　　現金固定

11200
レギュラー 内F02　　¥1965
数量　15.30L
単価　@131

合計　¥1,965
(内ｶﾞｿﾘﾝ税　@53.8　¥807)
(内消費税等　¥179)
釣銭　1万:8035　5千:3035　2千: 35
累計ﾎﾟｲﾝﾄ　7391点
担当：[redacted]
伝票No.0035 [-] 00176 01 2020/08/05
上記にて領収書に替えさせて頂きます

納品書（領収書）

有限会社 石井商店
飯島ＳＳ
秋田市飯島道東３－１－１７
TEL:018-845-3011　　SS-845300

2020年08月12日 14:27　伝票No.0056

菅原　琢哉　　様
61-84530-028764-001
お買上　　現金固定

11200
レギュラー 内F02　　¥2340
数量　18.00L
単価　@130

合計　¥2,340
(内ｶﾞｿﾘﾝ税　@53.8　¥968)
(内消費税等　¥213)
釣銭　1万:7660　5千:2660　3千: 660
累計ﾎﾟｲﾝﾄ　7391点
担当：[redacted]
伝票No.0056 [-] 00292 01 2020/08/12
上記にて領収書に替えさせて頂きます

納品書（領収書）

有限会社 石井商店
飯島ＳＳ
秋田市飯島道東３－１－１７
TEL:018-845-3011　　SS-845300

2020年08月16日 14:19　伝票No.0057

菅原　琢哉　　様
61-84530-028764-001
お買上　　現金固定

11200
レギュラー 内F03　　¥3213
数量　25.10L
単価　@128

合計　¥3,213
(内ｶﾞｿﾘﾝ税　@53.8　¥1350)
(内消費税等　¥292)
釣銭　1万:6787　5千:1787　4千: 787
累計ﾎﾟｲﾝﾄ　7391点
担当：[redacted]
伝票No.0057 [-] 00289 01 2020/08/16
上記にて領収書に替えさせて頂きます

納品書（領収書）

有限会社 石井商店
飯島ＳＳ
秋田市飯島道東３－１－１７
TEL:018-845-3011　　SS-845300

2020年08月22日 10:32　伝票No.0026

菅原　琢哉　　様
61-84530-028764-001
お買上　　現金固定

11200
レギュラー 内F02　　¥2211
数量　17.27L
単価　@128

合計　¥2,211
(内ｶﾞｿﾘﾝ税　@53.8　¥929)
(内消費税等　¥261)
釣銭　1万:7789　5千:2789　3千: 789
累計ﾎﾟｲﾝﾄ　7391点
担当：[redacted]
伝票No.0026 [-] 00132 01 2020/08/22
上記にて領収書に替えさせて頂きます

納品書（領収書）

有限会社 石井商店
飯島ＳＳ
秋田市飯島道東３－１－１７
TEL:018-845-3011　　SS-845300

2020年09月01日 17:55　伝票No.0079

菅原 琢哉　　様
61-84530-028764-001
お買上　　現金固定

11200
レギュラー 内F03　　¥2266
数量　17.70L
単価　@128

合計　¥2,266
(内ｶﾞｿﾘﾝ税　@53.8　¥952)
(内消費税等　¥206)
釣銭　1万:7734　5千:2734　3千: 734
累計ﾎﾟｲﾝﾄ　7391点
担当：[redacted]
伝票No0079 1-1 00396 01 2020/09/01
上記にて領収書に替えさせて頂きます

納品書（領収書）

有限会社 石井商店
飯島ＳＳ
秋田市飯島道東３－１－１７
TEL:018-845-3011　　SS-845300

2020年09月05日 10:27　伝票No.0019

菅原 琢哉　　様
61-84530-028764-001
お買上　　現金固定

11200
レギュラー 内F02　　¥2560
数量　20.00L
単価　@128

合計　¥2,560
(内ｶﾞｿﾘﾝ税　@53.8　¥1076)
(内消費税等　¥233)
釣銭　1万:7440　5千:2440　3千: 440
累計ﾎﾟｲﾝﾄ　7391点
担当：[redacted]
伝票No0019 1-1 00096 01 2020/09/05
上記にて領収書に替えさせて頂きます

納品書（領収書）

有限会社 石井商店
飯島ＳＳ
秋田市飯島道東３－１－１７
TEL:018-845-3011　　SS-845300

2020年09月07日 11:22　伝票No.0026

菅原 琢哉　　様
61-84530-028764-001
お買上　　現金固定

11200
レギュラー 内F03　　¥2854
数量　22.30L
単価　@128

合計　¥2,854
(内ｶﾞｿﾘﾝ税　@53.8　¥1200)
(内消費税等　¥259)
釣銭　1万:7146　5千:2146　3千: 146
累計ﾎﾟｲﾝﾄ　7391点
担当：[redacted]
伝票No0026 1-1 00133 01 2020/09/07
上記にて領収書に替えさせて頂きます

納品書（領収書）

有限会社 石井商店
飯島ＳＳ
秋田市飯島道東３－１－１７
TEL:018-845-3011　　SS-845300

2020年09月16日 10:11　伝票No.0025

菅原 琢哉　　様
61-84530-028764-001
お買上　　現金固定

11200
レギュラー 内F02　　¥2816
数量　22.00L
単価　@128

合計　¥2,816
(内ｶﾞｿﾘﾝ税　@53.8　¥1184)
(内消費税等　¥256)
釣銭　1万:7184　5千:2184　3千: 184
累計ﾎﾟｲﾝﾄ　7391点
担当：[redacted]
伝票No0025 1-1 00126 01 2020/09/16
上記にて領収書に替えさせて頂きます

納品書（領収書）

有限会社 石井商店
飯島ＳＳ
秋田市飯島道東３－１－１７
TEL:018-845-3011　　SS-845300

2020年09月21日 12:28　伝票No.0035

菅原 琢哉　　様
61-84530-028764-001
お買上　　現金固定

11200
レギュラー 内F03　　¥2070
数量　16.30L
単価　@127

合計　¥2,070
(内ｶﾞｿﾘﾝ税　@53.8　¥877)
(内消費税等　¥188)
釣銭　1万:7930　5千:2930　3千: 930
累計ﾎﾟｲﾝﾄ　7391点
担当：[redacted]
伝票No0035 1-1 00177 01 2020/09/21
上記にて領収書に替えさせて頂きます

納品書（領収書）

有限会社 石井商店
飯島ＳＳ
秋田市飯島道東３－１－１７
TEL:018-845-3011　　SS-845300

2020年09月25日 18:03　伝票No.0084

菅原 琢哉　　様
61-84530-028764-001
お買上　　現金固定

11200
レギュラー 内F02　　¥2667
数量　21.00L
単価　@127

合計　¥2,667
(内ｶﾞｿﾘﾝ税　@53.8　¥1130)
(内消費税等　¥242)
釣銭　1万:7333　5千:2333　3千: 333
累計ﾎﾟｲﾝﾄ　7391点
担当：[redacted]
伝票No0084 1-1 00421 01 2020/09/25
上記にて領収書に替えさせて頂きます

納品書（領収書）

有限会社 石井商店
飯島ＳＳ
秋田市飯島道東３－１－１７
TEL:018-845-3011　　SS-845300

2020年10月03日 09:13　伝票No.0007

菅原 琢哉　　様
61-84530-028764-001
お買上　　現金固定

11200
レギュラー 内F02　　¥3023
数量　23.80L
単価　@127

合計　¥3,023
(内ｶﾞｿﾘﾝ税　@53.8　¥1280)
(内消費税等　¥275)
釣銭　1万:6977　5千:1977　4千: 977
累計ﾎﾟｲﾝﾄ　7391点
担当：[redacted]
伝票No0007 1-1 00036 01 2020/10/03
上記にて領収書に替えさせて頂きます

納品書（領収書）

有限会社 石井商店
飯島ＳＳ
秋田市飯島道東３－１－１７
TEL:018-845-3011　　SS-845300

2020年10月07日 09:24　伝票No.0008

菅原 琢哉　　様
61-84530-028764-001
お買上　　現金固定

11200
レギュラー 内F02　　¥2667
数量　21.00L
単価　@127

合計　¥2,667
(内ｶﾞｿﾘﾝ税　@53.8　¥1130)
(内消費税等　¥242)
釣銭　1万:7333　5千:2333　3千: 333
累計ﾎﾟｲﾝﾄ　7391点
担当：[redacted]
伝票No0008 1-1 00041 01 2020/10/07
上記にて領収書に替えさせて頂きます

納品書（領収書）

有限会社 石井商店
飯島ＳＳ
秋田市飯島道東３－１－１７
TEL:018-845-3011　　SS-845300

2020年10月12日 17:07　伝票No.0063

菅原 琢哉　　様
61-84530-028764-001
お買上　　現金固定

11200
レギュラー 内F03　　¥3048
数量　24.00L
単価　@127

合計　¥3,048
(内ｶﾞｿﾘﾝ税　@53.8　¥1291)
(内消費税等　¥277)
釣銭　1万:6952　5千:1952　4千: 952
累計ﾎﾟｲﾝﾄ　7391点
担当：[redacted]
伝票No0063 1-1 00317 01 2020/10/12
上記にて領収書に替えさせて頂きます

納品書（領収書）

有限会社 石井商店
飯島ＳＳ
秋田市飯島道東３－１－１７
TEL:018-845-3011　　SS-845300

2020年10月18日 08:51　伝票No.0011

菅原 琢哉　　様
61-84530-028764-001
お買上　　現金固定

11200
レギュラー 内F03　　¥2286
数量　18.00L
単価　@127

合計　¥2,286
(内ｶﾞｿﾘﾝ税　@53.8　¥968)
(内消費税等　¥208)
釣銭　1万:7714　5千:2714　3千: 714
累計ﾎﾟｲﾝﾄ　7391点
担当：[redacted]
伝票No0011 1-1 00057 01 2020/10/18
上記にて領収書に替えさせて頂きます

納品書（領収書）

有限会社 石井商店
飯島ＳＳ
秋田市飯島道東３－１－１７
TEL:018-845-3011　　SS-845300

2020年10月25日 11:32　伝票No.0042

菅原 琢哉　　様
61-84530-028764-001
お買上　　現金固定

11200
レギュラー 内F02　　¥2362
数量　18.60L
単価　@127

合計　¥2,362
(内ｶﾞｿﾘﾝ税　@53.8　¥1001)
(内消費税等　¥215)
釣銭　1万:7638　5千:2638　3千: 638
累計ﾎﾟｲﾝﾄ　7391点
担当：[redacted]
伝票No0042 1-1 00216 01 2020/10/25
上記にて領収書に替えさせて頂きます

納品書（領収書）

有限会社 石井商店
飯島ＳＳ
秋田市飯島道東３－１－１７
TEL:018-845-3011　　SS-845300

2020年10月31日 16:53　伝票No.0108

菅原 琢哉　　様
61-84530-028764-001
お買上　　現金固定

11200
レギュラー 内F02　　¥2477
数量　19.50L
単価　@127

合計　¥2,477
(内ｶﾞｿﾘﾝ税　@53.8　¥1049)
(内消費税等　¥225)
釣銭　1万:7523　5千:2523　3千: 523
累計ﾎﾟｲﾝﾄ　7391点
担当：[redacted]
伝票No0108 1-1 00543 01 2020/10/31
上記にて領収書に替えさせて頂きます

15863
0027

納品書（領収書）

有限会社 石井商店
飯島ＳＳ
秋田市飯島道東３－１－１７
TEL:018-845-3011　　SS-845300

2020年11月06日 13:19　伝票No.0058

[redacted]　様
61-84530-028764-001
お買上　　現金固定

11200
レギュラー 内F02　　¥2858
数量　22.50L
単価　@127

合計　¥2,858
(内ｶﾞｿﾘﾝ税　@53.8　¥1211)
(内消費税等　¥260)
釣銭　1万:7142　5千:2142　3千: 142
累計ﾎﾟｲﾝﾄ　7391点
担当：[redacted]
伝票No.0058 1-1 00251 01 2020/11/06
上記にて領収書に替えさせて頂きます

納品書（領収書）

有限会社 石井商店
飯島ＳＳ
秋田市飯島道東３－１－１７
TEL:018-845-3011　　SS-845300

2020年11月11日 16:45　伝票No.0081

[redacted]　様
61-84530-028764-001
お買上　　現金固定

11200
レギュラー 内F03　　¥1984
数量　16.00L
単価　@124

合計　¥1,984
(内ｶﾞｿﾘﾝ税　@53.8　¥861)
(内消費税等　¥180)
釣銭　1万:8016　5千:3016　2千: 16
累計ﾎﾟｲﾝﾄ　7391点
担当：[redacted]
伝票No.0081 1-1 00407 01 2020/11/11
上記にて領収書に替えさせて頂きます

納品書（領収書）

有限会社 石井商店
飯島ＳＳ
秋田市飯島道東３－１－１７
TEL:018-845-3011　　SS-845300

2020年11月17日 10:45　伝票No.0032

[redacted]　様
61-84530-028764-001
お買上　　現金固定

11200
レギュラー 内F03　　¥2604
数量　21.00L
単価　@124

合計　¥2,604
(内ｶﾞｿﾘﾝ税　@53.8　¥1130)
(内消費税等　¥237)
釣銭　1万:7396　5千:2396　3千: 396
累計ﾎﾟｲﾝﾄ　7391点
担当：[redacted]
伝票No.0032 1-1 00161 01 2020/11/17
上記にて領収書に替えさせて頂きます

納品書（領収書）

有限会社 石井商店
飯島ＳＳ
秋田市飯島道東３－１－１７
TEL:018-845-3011　　SS-845300

2020年11月25日 10:03　伝票No.0027

[redacted]　様
61-84530-028764-001
お買上　　現金固定

11200
レギュラー 内F03　　¥2976
数量　24.00L
単価　@124

合計　¥2,976
(内ｶﾞｿﾘﾝ税　@53.8　¥1291)
(内消費税等　¥271)
釣銭　1万:7024　5千:2024　3千: 24
累計ﾎﾟｲﾝﾄ　7391点
担当：[redacted]
伝票No.0027 1-1 00136 01 2020/11/25
上記にて領収書に替えさせて頂きます

納品書（領収書）

有限会社 石井商店
飯島ＳＳ
秋田市飯島道東３－１－１７
TEL:018-845-3011　　SS-845300

2020年12月02日 10:13　伝票No.0023

[redacted]　様
61-84530-028764-001
お買上　　現金固定

11200
レギュラー 内F02　　¥2286
数量　18.00L
単価　@127

合計　¥2,286
(内ｶﾞｿﾘﾝ税　@53.8　¥968)
(内消費税等　¥208)
釣銭　1万:7714　5千:2714　3千: 714
累計ﾎﾟｲﾝﾄ　7391点
担当：[redacted]
伝票No.0023 1-1 00117 01 2020/12/02
上記にて領収書に替えさせて頂きます

納品書（領収書）

有限会社 石井商店
飯島ＳＳ
秋田市飯島道東３－１－１７
TEL:018-845-3011　　SS-845300

2020年12月08日 10:17　伝票No.0029

[redacted]　様
61-84530-028764-001
お買上　　現金固定

11200
レギュラー 内F02　　¥2667
数量　21.00L
単価　@127

合計　¥2,667
(内ｶﾞｿﾘﾝ税　@53.8　¥1130)
(内消費税等　¥242)
釣銭　1万:7333　5千:2333　3千: 333
累計ﾎﾟｲﾝﾄ　7391点
担当：[redacted]
伝票No.0029 1-1 00147 01 2020/12/08
上記にて領収書に替えさせて頂きます

納品書（領収書）

有限会社 石井商店
飯島ＳＳ
秋田市飯島道東３－１－１７
TEL:018-845-3011　　SS-845300

2020年12月16日 10:29　伝票No.0024

菅原　琢哉　　様
61-84530-028764-001
お買上　　現金固定

11200
レギュラー 内F02　　¥2667
数量　21.00L
単価　@127

合計　¥2,667
(内ｶﾞｿﾘﾝ税　@53.8　¥1130)
(内消費税等　¥242)
釣銭　1万:7333　5千:2333　3千: 333
累計ﾎﾟｲﾝﾄ　7391点
担当：[redacted]
伝票No0024 1-1 00122 01 2020/12/16
上記にて領収書に替えさせて頂きます

納品書（領収書）

有限会社 石井商店
飯島ＳＳ
秋田市飯島道東３－１－１７
TEL:018-845-3011　　SS-845300

2020年12月23日 09:56　伝票No.0017

菅原　琢哉　　様
61-84530-028764-001
お買上　　現金固定

11200
レギュラー 内F02　　¥2667
数量　21.00L
単価　@127

合計　¥2,667
(内ｶﾞｿﾘﾝ税　@53.8　¥1130)
(内消費税等　¥242)
釣銭　1万:7333　5千:2333　3千: 333
累計ﾎﾟｲﾝﾄ　7391点
担当：[redacted]
伝票No0017 1-1 00087 01 2020/12/23
上記にて領収書に替えさせて頂きます

納品書（領収書）

有限会社 石井商店
飯島ＳＳ
秋田市飯島道東３－１－１７
TEL:018-845-3011　　SS-845300

2020年12月27日 10:14　伝票No.0041

菅原　琢哉　　様
61-84530-028764-001
お買上　　現金固定

11200
レギュラー 内F02　　¥1676
数量　13.20L
単価　@127

合計　¥1,676
(内ｶﾞｿﾘﾝ税　@53.8　¥710)
(内消費税等　¥152)
釣銭　1万:8324　5千:3324　2千: 324
累計ﾎﾟｲﾝﾄ　7391点
担当：[redacted]
伝票No0041 1-1 00211 01 2020/12/27
上記にて領収書に替えさせて頂きます

政務活動費支出報告書

○政務活動費支出申出欄

申出日	令和 3 年 3 月 31 日	支出番号
会派名	秋水会	議員名	菅原琢哉	9

項目						支出予定年月日
	研究研修費	○	調査活動費		資料作成費	
	資料購入費		広報費		広聴費	令和 3 年 ～ 年
	人件費		事務所費		事務費	1 月 1 日 3 月 31 日

支出内容	按分率	支出予定金額（円）
車賃使用	／	
1月～3月利用	／	23,976
	／	
	合計	23,976

○政務活動費支出報告欄

代表者	報告者
渡辺	

支出年月日	一 年 一 月 一 日

支出内容（申出内容と変更がある場合のみ記入）		按分率	支出金額（円）
利用月		／	
1月	１９７キロ×３７円	／	7,289
2月	２５４キロ×３７円	／	9,398
3月	１９７キロ×３７円	／	7,289
		／	
		／	
		／	
		／	
		／	
		／	
		／	
		／	
		／	
		／	
		／	
		／	
		／	
		／	
	合計		23,976

令和2年度 車賃(ガソリン)使用台帳

会派名 秋 水 会　　議員名 菅 原 琢 哉

月	日	目　　的	区　　間	走行距離 (km未満切捨)	距離累計 km
1	5	新市場意向について	飯島 ～ 山王 ～ 飯島	19	19
	8	農林施策について	飯島 ～外旭川 ～ 飯島	7	26
	12	生活保護について	飯島 ～ 山王 ～ 飯島	19	45
	13	国への予算要望について	飯島 ～ 山王 ～ 飯島	19	64
	14	顕正会について	飯島 ～ 山王 ～ 飯島	19	83
	15	生活相談について	飯島 ～ 山王 ～ 飯島	19	102
	18	新型コロナウイルス感染症対策について	飯島 ～ 山王 ～ 飯島	19	121
	21	市医師会との連携について	飯島 ～ 山王 ～ 飯島	19	140
	25	市政運営について	飯島 ～ 山王 ～ 飯島	19	159
	27	市区選挙管理委員会連合会について	飯島 ～ 山王 ～ 飯島	19	178
	29	会派ミーティング	飯島 ～ 山王 ～ 飯島	19	197

1月分 走行距離累計 197 km × 37円 ＝ 7,289 円

令和3年度 車賃(ガソリン)使用台帳

会派名 秋 水 会　　議員名 菅 原 琢 哉

月	日	目　　的	区　　間	走行距離 (km未満切捨)	距離累計 km
2	1	医療 福祉行政について	飯島 ～ 山王 ～ 飯島	19	19
	2	まちづくりについて	飯島 ～外旭川 ～ 飯島	7	26
	3	フッ素のその後	飯島 ～ 山王 ～ 飯島	19	45
	4	農業行政について	飯島 ～ 山王 ～ 飯島	19	64
	5	市民生活の安全安心について	飯島 ～ 山王 ～ 飯島	19	83
	8	医療介護行政について	飯島 ～ 山王 ～ 飯島	19	102
	9	会派会議	飯島 ～ 山王 ～ 飯島	19	121
	10	医療 福祉を考える会	飯島 ～ 山王 ～ 飯島	19	140
	12	急性期医療体制について	飯島 ～ 山王 ～ 飯島	19	159
	17	上下水整備について	飯島 ～ 山王 ～ 飯島	19	178
	18	地域間交流について	飯島 ～ 山王 ～ 飯島	19	197
	19	警察 消防 連携について	飯島 ～ 山王 ～ 飯島	19	216
	22	水道管路について	飯島 ～ 山王 ～ 飯島	19	235
	24	食育について	飯島 ～ 山王 ～ 飯島	19	254

2月分 走行距離累計 254 km × 37円 ＝ 9,398 円

令和3年度 車賃(ガソリン)使用台帳

会派名 秋 水 会　　議員名 菅 原 琢 哉

月	日	目　　的	区　　間	走行距離 (km未満切捨)	距離累計 km
3	4	スタジアム問題について	飯島 ～ 山王 ～ 飯島	19	19
	15	生活相談について	飯島 ～外旭川 ～ 飯島	7	26
	17	推進計画について	飯島 ～ 山王 ～ 飯島	19	45
	19	国民健康保険について	飯島 ～ 山王 ～ 飯島	19	64
	22	政治活動について	飯島 ～ 山王 ～ 飯島	19	83
	23	少年指導について	飯島 ～ 山王 ～ 飯島	19	102
	24	会派会議	飯島 ～ 山王 ～ 飯島	19	121
	26	市政県政について	飯島 ～ 山王 ～ 飯島	19	140
	29	新型コロナ行動規制について	飯島 ～ 山王 ～ 飯島	19	159
	30	虫歯予防について	飯島 ～ 山王 ～ 飯島	19	178
	31	北部の街づくりについて	飯島 ～ 山王 ～ 飯島	19	197

3月分 走行距離累計 197 km × 37円 ＝ 7,289 円

納品書（領収書）

有限会社 石井商店
飯島ＳＳ
秋田市飯島道東３－１－１７
TEL:018-845-3011　　SS-845300

2021年01月06日 10:10　伝票No.0022

菅原　琢哉　　様
61-84530-028764-001
お買上　　現金固定

11200
レギュラー 内F02　　¥2667
数量　21.00L
単価　@127

合計　¥2,667
(内ｶﾞｿﾘﾝ税　@53.8　¥1130)
(内消費税等　¥242)
釣銭　1万:7333　5千:2333　3千: 333
累計ﾎﾟｲﾝﾄ　7391点
担当：[redacted]
伝票No0022 ﾄﾗﾝ 00114 01 2021/01/06
上記にて領収書に替えさせて頂きます

納品書（領収書）

有限会社 石井商店
飯島ＳＳ
秋田市飯島道東３－１－１７
TEL:018-845-3011　　SS-845300

2021年01月12日 11:06　伝票No.0037

菅原　琢哉　　様
61-84530-028764-001
お買上　　現金固定

11200
レギュラー 内F02　　¥2540
数量　20.00L
単価　@127

合計　¥2,540
(内ｶﾞｿﾘﾝ税　@53.8　¥1076)
(内消費税等　¥231)
釣銭　1万:7460　5千:2460　3千: 460
累計ﾎﾟｲﾝﾄ　7391点
担当：[redacted]
伝票No0037 ﾄﾗﾝ 00186 01 2021/01/12
上記にて領収書に替えさせて頂きます

納品書（領収書）

有限会社 石井商店
飯島ＳＳ
秋田市飯島道東３－１－１７
TEL:018-845-3011　　SS-845300

2021年01月22日 09:58　伝票No.0014

　　様
61-84530-000662-001
お買上　　現金フリー

11200
レギュラー 内F02　　¥3089
数量　23.40L
単価　@132

合計　¥3,089
(内ｶﾞｿﾘﾝ税　@53.8　¥1259)
(内消費税等　¥264)
釣銭　1万:6911　5千:1911　4千: 911
担当：[redacted]
伝票No0014 ﾄﾗﾝ 00071 01 2021/01/22
上記にて領収書に替えさせて頂きます

納品書（領収書）

有限会社 石井商店
飯島ＳＳ
秋田市飯島道東３－１－１７
TEL:018-845-3011　　SS-845300

2021年01月25日 09:34　伝票No.0008

菅原　琢哉　　様
61-84530-028764-001
お買上　　現金固定

11200
レギュラー 内F02　　¥2904
数量　22.00L
単価　@132

合計　¥2,904
(内ｶﾞｿﾘﾝ税　@53.8　¥1184)
(内消費税等　¥264)
釣銭　1万:7096　5千:2096　3千: 96
累計ﾎﾟｲﾝﾄ　7391点
担当：[redacted]
伝票No0008 ﾄﾗﾝ 00041 01 2021/01/25
上記にて領収書に替えさせて頂きます

納品書（領収書）

有限会社 石井商店
飯島ＳＳ
秋田市飯島道東３－１－１７
TEL:018-845-3011　　SS-845300

2021年02月03日 18:50　伝票No.0115

菅原　琢哉　　様
61-84530-028764-001
お買上　　現金固定

11200
レギュラー 内F02　　¥2904
数量　22.00L
単価　@132

合計　¥2,904
(内ｶﾞｿﾘﾝ税　@53.8　¥1184)
(内消費税等　¥264)
釣銭　1万:7096　5千:2096　3千: 96
累計ﾎﾟｲﾝﾄ　7391点
担当：[redacted]
伝票No0115 ﾄﾗﾝ 00585 01 2021/02/03
上記にて領収書に替えさせて頂きます

納品書（領収書）

有限会社 石井商店
飯島ＳＳ
秋田市飯島道東３－１－１７
TEL:018-845-3011　　SS-845300

2021年02月09日 12:09　伝票No.0033

菅原　琢哉　　様
61-84530-028764-001
お買上　　現金固定

11200
レギュラー 内F03　　¥2402
数量　18.20L
単価　@132

合計　¥2,402
(内ｶﾞｿﾘﾝ税　@53.8　¥979)
(内消費税等　¥218)
釣銭　1万:7598　5千:2598　3千: 598
累計ﾎﾟｲﾝﾄ　7391点
担当：[redacted]
伝票No0033 ﾄﾗﾝ 00166 01 2021/02/09
上記にて領収書に替えさせて頂きます

納品書（領収書）

有限会社 石井商店
飯島ＳＳ
秋田市飯島道東３－１－１７
TEL:018-845-3011　　SS-845300

2021年02月17日 10:45　伝票No.0031

菅原　琢哉　　様
61-84530-028764-001
お買上　　現金固定

11200
レギュラー 内F03　　¥3240
数量　24.00L
単価　@135

合計　¥3,240
(内ｶﾞｿﾘﾝ税　@53.8　¥1291)
(内消費税等　¥295)
釣銭　1万:6760　5千:1760　1千: 760
累計ﾎﾟｲﾝﾄ　7391点
担当：[redacted]
伝票No0031 1-1 00156 01 2021/02/17
上記にて領収書に替えさせて頂きます

納品書（領収書）

有限会社 石井商店
飯島ＳＳ
秋田市飯島道東３－１－１７
TEL:018-845-3011　　SS-845300

2021年02月24日 11:47　伝票No.0053

菅原　琢哉　　様
61-84530-028764-001
お買上　　現金固定

11200
レギュラー 内F03　　¥2835
数量　21.00L
単価　@135

合計　¥2,835
(内ｶﾞｿﾘﾝ税　@53.8　¥1130)
(内消費税等　¥258)
釣銭　1万:7165　5千:2165　1千: 165
累計ﾎﾟｲﾝﾄ　7391点
担当：[redacted]
伝票No0053 1-1 00268 01 2021/02/24
上記にて領収書に替えさせて頂きます

納品書（領収書）

有限会社 石井商店
飯島ＳＳ
秋田市飯島道東３－１－１７
TEL:018-845-3011　　SS-845300

2021年03月04日 09:46　伝票No.0015

菅原　琢哉　　様
61-84530-028764-001
お買上　　現金固定

11200
レギュラー 内F02　　¥2484
数量　18.00L
単価　@138

合計　¥2,484
(内ｶﾞｿﾘﾝ税　@53.8　¥968)
(内消費税等　¥226)
釣銭　1万:7516　5千:2516　1千: 516
累計ﾎﾟｲﾝﾄ　7391点
担当：[redacted]
伝票No0015 1-1 00076 01 2021/03/04
上記にて領収書に替えさせて頂きます

納品書（領収書）

有限会社 石井商店
飯島ＳＳ
秋田市飯島道東３－１－１７
TEL:018-845-3011　　SS-845300

2021年03月12日 09:47　伝票No.0017

菅原　琢哉　　様
61-84530-028764-001
お買上　　現金固定

11200
レギュラー 内F02　　¥3384
数量　24.00L
単価　@141

合計　¥3,384
(内ｶﾞｿﾘﾝ税　@53.8　¥1291)
(内消費税等　¥308)
釣銭　1万:6616　5千:1616　1千: 616
累計ﾎﾟｲﾝﾄ　7391点
担当：[redacted]
伝票No0017 1-1 00087 01 2021/03/12
上記にて領収書に替えさせて頂きます

納品書（領収書）

有限会社 石井商店
飯島ＳＳ
秋田市飯島道東３－１－１７
TEL:018-845-3011　　SS-845300

2021年03月17日 10:09　伝票No.0022

菅原　琢哉　　様
61-84530-028764-001
お買上　　現金固定

11200
レギュラー 内F02　　¥3032
数量　21.50L
単価　@141

合計　¥3,032
(内ｶﾞｿﾘﾝ税　@53.8　¥1157)
(内消費税等　¥276)
釣銭　1万:6968　5千:1968　1千: 968
累計ﾎﾟｲﾝﾄ　7391点
担当：[redacted]
伝票No0022 1-1 00111 01 2021/03/17
上記にて領収書に替えさせて頂きます

納品書（領収書）

有限会社 石井商店
飯島ＳＳ
秋田市飯島道東３－１－１７
TEL:018-845-3011　　SS-845300

2021年03月22日 09:41　伝票No.0020

菅原　琢哉　　様
61-84530-028764-001
お買上　　現金固定

11200
レギュラー 内F03　　¥2961
数量　21.00L
単価　@141

合計　¥2,961
(内ｶﾞｿﾘﾝ税　@53.8　¥1130)
(内消費税等　¥269)
釣銭　1万:7039　5千:2039　1千: 39
累計ﾎﾟｲﾝﾄ　7391点
担当：[redacted]
伝票No0020 1-1 00101 01 2021/03/22
上記にて領収書に替えさせて頂きます

政務活動費支出報告書

○政務活動費支出申出欄

申出日	2020 年 5 月 11 日	支出番号
会派名	秋水会	議員名	菅原琢哉	5

項目						支出予定年月日
	研究研修費		調査活動費	○	資料作成費	
	資料購入費		広報費		広聴費	2020 年 ～ 年
	人件費		事務所費		事務費	5 月 11 日 月 日

支出内容	按分率	
中古ノートパソコンＷＩＮ10	／	28,000
	／	
	／	
	合計	28,000

○政務活動費支出報告欄

代表者	報告者
渡辺	菅原

支出年月日	2020 年 5 月 11 日

支出内容（申出内容と変更がある場合のみ記入）	按分率	支出金額（円）
中古ノートパソコンＷＩＮ10	／	28,780
	／	
	／	
合計		28,780

領収書等添付欄　※重ならないようご注意願います。（別紙添付も可）　¥28000 出金有

詳細後に添付

注文番号：268-635
発行日：2020/05/11

領収書

下記、正に領収致しました。

宛名	菅原たくや		様
合計	¥28,780（税込）	支払い方法	PayPay残高払い/クレジットカード決済
但し	中古ノートパソコン		
受注番号	oa-plaza-10140960	注文日	2020/05/04
ポイント	▲¥0		
クーポン	▲¥777		
請求金額	¥28,780（税込）		
内訳	PayPay残高利用額:3円 その他決済利用額: 28,000円		

ショップ名　リフレッシュPC専門店OA-PLAZA
ショップURL　https://store.shopping.yahoo.co.jp/oa-plaza//
ショップMail　y_shop@oa-plaza.co.jp
電話番号　048-949-6633
郵便番号　340-0801
住所　埼玉県八潮市八條3684-1



本紙は電子的に保持している領収データを画面表示したものです

政務活動費支出報告書

○政務活動費支出申出欄

申出日	令和 2 年 6 月 18 日	支出番号
会派名 秋水会	議員名 菅原琢哉	6

項目						支出予定年月日
	研究研修費		調査活動費	○	資料作成費	
	資料購入費		広報費		広聴費	2 年 ～ 年
	人件費		事務所費		事務費	6 月 18 日 月 日

支出内容	按分率	支出予定金額（円）
インクカートリッジ	／	4,639
	／	
	／	
	／	
	合計	4,639

○政務活動費支出報告欄

代表者	報告者
渡辺	[illegible]

支出年月日	2 年 6 月 18 日

支出内容（申出内容と変更がある場合のみ記入）	按分率	支出金額（円）
	／	
	／	
	／	
	合計	4,639

新製品が安い
KSケーズデンキ

お買上げ明細
2020年 6月18日(木) 18時49分

【お名前】
カブラ ダケ
菅原 琢 様
会員番号 0540051705107

<明細>
1 ●インクカートリッジ 持帰
キヤノン
4549292044058 BCI-371+370/5MP 10%
5%値引対象 1点 ¥4,639

1点/合計 ¥4,639
税率別内訳 / 課税対象額 10% ¥4,639
(内消費税額 ¥421)

[0545097-054635393-2310006715661]

領収証
2020年 6月16日(木) 18時49分
菅原 琢哉 様
金額 ¥4,639
(内消費税等 ¥421)
但し、お品代として
上記金額正に領収致しました。

<決済内訳>
クレジットカード VISA ¥4,639
(内消費税等 ¥421)

ケーズデンキ秋田東店
電話番号 018-831-0501
販売担当者 [redacted]

政務活動費支出報告書

○政務活動費支出申出欄

申出日	令和 2 年 4 月 2 日	支出番号
会派名	秋水会	議員名	菅原琢哉	7

	項目					支出予定年月日
	研究研修費		調査活動費		資料作成費	
○	資料購入費		広報費		広聴費	2 年 ～ 年
	人件費		事務所費		事務費	4 月 2 日 月 日

支出内容	按分率	支出予定金額（円）
赤旗購読料　日曜版含む　令和２年４月～３年３月	／	53,124
	／	
	／	
	／	
	合計	53,124

○政務活動費支出報告欄

代表者	報告者

支出年月日	2 年 4 月 2 日

支出内容（申出内容と変更がある場合のみ記入）	按分率	支出金額（円）
	／	
	／	
	／	
	合計	53,124

領収書

市議会 秋水会

2020年4月2日

菅原琢哉 様

金　53,124円

紙誌代として上記のとおり領収いたしました。
2020年4月～2021年3月までの前納分としてお預かりしました

秋田市中通５丁目１－１９
「赤旗」秋田出張所
TEL 018-833-0101
FAX 018-836-6405

受領印

政務活動費支出報告書

○政務活動費支出申出欄

申出日	令和 2 年 4 月 24 日	支出番号
会派名 秋水会	議員名 菅原琢哉	8

項目						支出予定年月日
	研究研修費		調査活動費		資料作成費	
○	資料購入費		広報費		広聴費	2 年 ～ 年
	人件費		事務所費		事務費	4 月 24 日 月 日

支出内容	按分率	支出予定金額（円）
朝日新聞 令和４月～９月 六カ月分	／	18,558
	／	
	／	
	／	
	合計	18,558

○政務活動費支出報告欄

代表者	報告者
渡辺	菅原

支出年月日	2 年 4 月 24 日

支出内容（申出内容と変更がある場合のみ記入）	按分率	支出金額（円）
	／	
	／	
	／	
	合計	18,558

領収証 秋水会 菅原琢哉 様 No.

金額 ¥18558

内訳
現金 0
小切手 ／
手形 ／

消費税額等（％）
消費税額等（％）

但 朝日新聞 6カ月分（4月～9月分）
2020年4月24日 上記正に領収いたしました

合資会社 天鹿新聞
無限責任社員 長岡博保

〒010-0201 秋田県潟上市天王字蒲沼127番113
TEL 018-872-2701 FAX 018-872-2702
登録番号

GR1619

〒010-
飯島鼠山3丁目
5-19

請求書

03838 2020年 3月17日

秋水会 菅原琢哉 様

今回御請求金額	¥18,558

下記内訳のとおり御請求申し上げます。

前回請求額	御入金額	繰越金額	売上額	消費税額
		¥0	¥18,558	

日	品CD	品名	規格	入金	数量	単価	金額
6ヶ月分	01	朝日新聞			6	3093	18,558

2020/04 ～ 2020/09 の 6 ヶ月分
＊は10%それ以外は全て軽減税率対象品8%の税込金額。

引銀行

秋田銀行 天王支店 (普通) [redacted]
北都銀行 船越支店 (普通)
秋[redacted]信用金庫 船越支店 (普通)

合資会社 天鹿新[redacted]
無限責任社員 長 岡 博[redacted]
〒010-0201潟上市天王字蒲沼[redacted]
TEL018-872-2701 FAX018-872-2702

政務活動費支出報告書

○政務活動費支出申出欄

申出日	令和 2 年 4 月 16 日	支出番号
会派名	秋水会	議員名	萱原琢哉	9

項目						支出予定年月日
	研究研修費		調査活動費		資料作成費	
	資料購入費		広報費		広聴費	2 年 ～ 年
	人件費		事務所費	○	事務費	6 月 2 日 月 日

支出内容	按分率	支出予定金額（円）
携帯電話・ネット4月利用分	／	
（携）請求書発行手数料　100×1.1	／	110
（携）基本通話・通信料（2980+7140）~~×0.5~~×1.1	1／2	5,566
（ネ）　5,200×1.1~~×0.5~~	1／2	2,860
	合計	8,536

○政務活動費支出報告欄

代表者	報告者
渡	萱原

支出年月日	2 年 6 月 2 日

支出内容（申出内容と変更がある場合のみ記入）	按分率	支出金額（円）
	／	
	／	
	／	
	合計	8,536

領収書等添付欄　※重ならないようご注意願います。（別紙添付も可）

ご利用料金のご案内（ドコモご利用分）

011−0913
秋田市飯島凪田3丁目5−19

郵便区内特別

菅原　琢哉　様

020052206019962149

03933

NTTファイナンス

NTTファイナンス株式会社
〒108-0075 東京都港区港南1−2−70

発行年月日　2020年　5月11日発行
発行会社　NTTファイナンス株式会社
料金センター
お問合せ先　0120−800−000／ドコモ
【還付先】
〒983　仙台市宮城野区榴岡4−2−3
−0852　仙台MTビル
社用コード　T40051111001 03933 01787 00 N
62 000003 1 1　20050301N

日頃、NTTファイナンスをご利用いただきまして誠にありがとうございます。

（　1／　3ページ）

お客様電話番号等 (BILLING NUMBER) お客様番号 (CUSTOMER NUMBER)	請求年月 (MONTH OF ISSUE)	ご利用金額 (TOTAL AMOUNT)	振替日 (TRANSFER DAY)
[redacted] 0209−7029−62227	2020年　5月ご請求分	20,506円	ご利用クレジット会社の規約に基づく振替日

お知らせ

【NTTファイナンスからのお知らせ】

＊＊＊　NTTグループ各社ご請求金額　＊＊＊

NTTドコモ分ご請求額	20,506円
計)	20,506円

詳細については、「ご請求内訳」をご覧ください。

【NTTドコモからのお知らせ】

＊＊＊　電話番号毎のご利用金額（税込）　＊＊＊

[redacted]	14,786円
CTV00093192	5,720円

前月ご請求金額	17,499円(税込)

ポイントのお知らせ

dポイントがたまる・つかえる街のお店やネットサイトはどんどん拡大中です。普段よく利用されているあのお店やあのサイトでも、dポイントがたまる・つかえるかもしれません。ぜひ「dポイントクラブサイト」で最新情報をご確認ください。

お客様電話番号等 (BILLING NUMBER) お客様番号 (CUSTOMER NUMBER)	ご請求先氏名 (CUSTOMER NAME)
[redacted] 0209−7029−62227	菅原　琢哉　様

ご利用クレジット会社 (CREDIT COMPANY)	カード会社会員番号 (MEMBER NUMBER OF THE CARD)
dカード	[redacted]

NTTファイナンス株式会社
〒108-0075
東京都港区港南1−2−70

T40051111001 03933 01787 00 N

お客様電話番号等 BILLING NUMBER	[redacted]	請求年月 MONTH OF ISSUE	2020年 5月ご請求分

ご請求内訳 (お客様番号 0209-7029-62227)

内訳項目 金額(円) CHARGE BREAKDOWN BY CATEGORY (YEN)	内訳金額(円) AMOUNT (YEN)	請求内訳等詳細 (本内訳は、各サービス提供事業者が発行したものです。) DETAILS OF CHARGE BREAKDOWN	税区分 TAX
[合計請求額の請求内訳]		詳細は電話番号毎内訳をご覧ください。	
◇基本使用料等 (計)			
8,180	8,180	基本使用料	合算
◇通話料・通信料 (計)			
7,140	7,020	Xi通話料	合算
	120	Xi SMS通信料	合算
◇その他ご利用料金等 (計)			
1,722	1,620	付加機能使用料等	合算
	0	ドコモWi-Fi利用料	合算
	100	端末事務手数料	合算
	2	ユニバーサルサービス料	合算
◇端末等代金分割支払金			
880	880	端末等代金分割支払金	非対象等
◇決済サービス代金等 (計)			
880	880	ドコモ払い/d払い (ご利用代金/繰延課金)	非対象等
◇消費税等相当額 (計)			
1,704	1,704	消費税等相当額 (合計) 合算表示の料金合計×10%	
◇合計			
20,506	20,506	合計 (2回線請求分)	
<電話番号毎の請求内訳>			
[redacted]		ご利用期間 (4/1~4/30)	
◇基本使用料等 (計)			
2,980	5,980	ギガホ2	合算
	(6,850)	(内訳) ギガホ2	
	(-1,000)	(内訳) みんなドコモ割 5回線以上	
	(-170)	(内訳) dカードお支払割	
	(300)	(内訳) spモード利用料	
	0	(参考) 高速通信ご利用データ量は 3.4G	合算
	-1,000	ドコモ光セット割	合算
	-1,000	はじめてスマホ割	合算
	-1,000	ギガホ割	合算
◇通話料・通信料 (計)			
7,140	7,020	Xi通話料 (合計)	合算
	(120)	(内訳) ファミリー割引適用分	
	(-120)	(内訳) ファミリー割引料 (ドコモ) 対象通話120円×100%	
	(7,020)	(内訳) 通常通話料金適用分	
	120	Xi SMS通信料 4月ご利用分	合算
◇その他ご利用料金等 (計)			
1,722	100	iモード dメニューコンシェル利用料	合算
	380	メゴ得コンテンツ利用料	合算
	400	クラウド容量オプション利用料 (50GB)	合算
	-380	いちおしパック割引料	合算
	200	あんしんセキュリティ利用料	合算
	500	ケータイ補償サービス (500円コース)	合算
	400	あんしん遠隔サポート利用料	合算
	-380	あんしんパックモバイル割引	合算

＊＊＊NTTドコモからのお知らせ＊＊＊

●各種お申込み・お手続き、ご契約内容の確認などは、インターネットからできます。
【スマートフォン】はdメニュー、【iモード】はiMenu、【PC】はドコモHPのマイドコモから「ドコモオンライン手続き」をご利用いただけます。
●弊社分請求額のうち、料金回収代行分は、NTTファイナンスへ債権譲渡を実施しています。

＊＊＊ユニバーサルサービス料について＊＊＊

ユニバーサルサービス料は、ユニバーサルサービス(N11番号の104番号)の利用お提供するために必要な費用の一部を通信事業者全体で負担する、ユニバーサルサービス制度の趣旨に基づき、ご負担をお願いしている料金です。

T40051111061 03933 01787 00 N

お客様電話番号等 BILLING NUMBER	[redacted]	請求年月 MONTH OF ISSUE	2020年 5月ご請求分

ご請求内訳 (お客様番号 0209-7029-62227)

内訳項目 金額(円) CHARGE BREAKDOWN BY CATEGORY(YEN)	内訳金額(円) AMOUNT (YEN)	請求内訳等詳細 DETAILS OF CHARGE BREAKDOWN (本内訳は、各サービス提供事業者が発行したものです。)	税区分 TAX
	400	dマガジン利用料	合算
	300	ドコモWi-Fi利用料(sホモード)	合算
	-300	キャンペーン割引料(ドコモWi-Fi)	合算
	110 100	請求書発行手数料 5月請求分	合算
	2	ユニバーサルサービス料／基本 1番号あたり2円のご請求となります	合算
◇端末等代金分割支払金			
880	× 880	端末等代金分割支払金 2回目のご請求です。(全36回)	非対象等
		ご請求は2023年3月請求迄で、分割支払金残額は 29,920円です。	
◇決済サービス代金等(計)			
880	880	ドコモ払い／d払い(ご利用代金／継続課金) 5月請求分	非対象等
◇消費税等相当額(計)			
1,184	1,184	消費税等相当額(合計) 合算表示の料金合計×10%	
◇合計			
14,786	14,786	合計	
		<NTTドコモからのお知らせ>	
		○継続利用期間は、4月末で 18年1か月となりました。	
		○ポイントのお知らせ	
		4月ご利用分に対する獲得ポイントは、 1,100です。	
		(ポイント進呈の対象になるご利用金額は、 11,842円です。)	
		※その他の獲得ポイントはWEBをご確認ください。	
		○ステージのお知らせ	
		4月末のステージは、 プラチナステージです。	
		※その他のステージ情報はWEBをご確認ください。	
		○個別にご請求のファミリー割引グループ電話番号。 (2020年4月30日現在)	
		[redacted] [redacted]	
◆CTV00093192		ご利用期間(4／1～4／30)	
◇基本使用料等(計)			
5,200	5,200	戸建・タイプC	合算
	0	(参考)秋田ケーブルテレビ(CNA)利用	合算
◇消費税等相当額(計)			
520	520	消費税等相当額(合計) 合算表示の料金合計×10%	
◇合計			
5,720	5,720	合計	
		<NTTドコモからのお知らせ>	
		○継続利用期間は、4月末で 1年9か月となりました。	
		○ドコモ光／戸建のご契約期間は4月末で 1年9か月となりました。	
		○ポイントのお知らせ	
		4月ご利用分に対する獲得ポイントは、 500です。	
		(ポイント進呈の対象になるご利用金額は、 5,200円です。)	
		※その他の獲得ポイントはWEBをご確認ください。	
		○ステージのお知らせ	
		4月末のステージは、 プラチナステージです。	
		※その他のステージ情報はWEBをご確認ください。	

T40051111001 03934 01787 00 N

政務活動費支出報告書

○政務活動費支出申出欄

申出日	令和 2 年 6 月 12 日	支出番号
会派名 秋水会	議員名 菅原琢哉	10

項目						支出予定年月日
	研究研修費		調査活動費		資料作成費	
	資料購入費		広報費		広聴費	2 年 ～ 年
	人件費		事務所費	○	事務費	7 月 2 日 月 日

支出内容	按分率	支出予定金額（円）
携帯電話・ネット5月利用分	／	
請求書発行手数料 100×1.1	／	110
（携）基本通話・通信料（2,980+1,609）×1.1×0.5	1 ／ 2	2,523
（ネ） 5,200×1.1×0.5	1 ／ 2	2,860
	合計	5,493

○政務活動費支出報告欄

代表者	報告者

支出年月日	2 年 7 月 2 日

支出内容（申出内容と変更がある場合のみ記入）	按分率	支出金額（円）
	／	
	／	
	／	
	合計	5,493

領収書等添付欄　※重ならないようご注意願います。（別紙添付も可）

ご利用料金のご案内（ドコモご利用分）

011-0913
秋田市飯島鼠田3丁目5-19

菅原　琢哉　様

郵便区内特別

020062206027905966

03906

NTTファイナンス

NTTファイナンス株式会社
〒108-0075 東京都港区港南1-2-70

発行年月日　2020年　6月12日発行
発行会社　NTTファイナンス株式会社
料金センター
お問合せ先　0120-800-000 ドコモ
【郵便先】
〒983-0852　仙台市宮城野区榴岡4-2-3
仙台MTビル
社用コード　T40051111001 03906 01781 00 N
62 000000 1 1　20060301N

日頃、NTTファイナンスをご利用いただきまして誠にありがとうございます。

お客様電話番号等 (BILLING NUMBER) お客様番号 (CUSTOMER NUMBER)	請求年月 (MONTH OF ISSUE)	ご利用金額 (TOTAL AMOUNT)	振替日 (TRANSFER DAY)
[redacted] 0209-7029-62227	2020年　6月ご請求分	14,422円	ご利用クレジット会社の規約に基づく振替日

お知らせ

【NTTファイナンスからのお知らせ】

＊＊＊　NTTグループ各社ご請求金額　＊＊＊

NTTドコモ分ご請求額	14,422円
計)	14,422円

詳細については、「ご請求内訳」をご覧ください。

【NTTドコモからのお知らせ】

＊＊＊　電話番号毎のご利用金額（税込）　＊＊＊

[redacted]	8,702円
CTV00093192	5,720円

前月ご請求金額	20,506円(税込)

ポイントのお知らせ

新型コロナウイルス感染症の流行で、dポイントをご利用しにくい環境であったことを踏まえ、2020年4月～5月に失効したdポイントを7月以降に再進呈いたします。進呈したdポイントは、機種変更や街のお店、ネットのお店など様々な利用方法があります。詳細はdポイントクラブサイトをご確認ください。

お客様電話番号等 (BILLING NUMBER) お客様番号 (CUSTOMER NUMBER)	ご請求先氏名 (CUSTOMER NAME)
[redacted] 0209-7029-62227	菅原　琢哉　様

ご利用クレジット会社 (CREDIT COMPANY)	カード会社会員番号 (MEMBER NUMBER OF THE CARD)
dカード	[redacted]

NTTファイナンス株式会社
〒108-0075
東京都港区港南1-2-70

T40051111001 03906 01781 00 N

お客様電話番号等 BILLING NUMBER	[redacted]	請求年月 MONTH OF ISSUE	2020年 6月ご請求分

ご請求内訳 (お客様番号 0209-7029-62227)

内訳項目 金額(円) CHARGE BREAKDOWN BY CATEGORY(YEN)	内訳金額(円) AMOUNT (YEN)	請求内訳等詳細 DETAILS OF CHARGE BREAKDOWN (本内訳は、各サービス提供事業者が発行したものです。)	税区分 TAX
[合計請求額の請求内訳]		詳細は電話番号等内訳をご覧ください。	
◇基本使用料等(計)			
8,180	8,180	基本使用料	合算
◇通話料・通信料(計)			
1,609	1,520	Xi通話料	合算
	69	Xi・SMS通信料	合算
	20	他社接続サービス通信料	合算
◇その他ご利用料金等(計)			
1,722	1,620	付加機能使用料等	合算
	0	ドコモWi-Fi利用料	合算
	100	請求書発行手数料	合算
	2	ユニバーサルサービス料	合算
◇端末等代金分割支払金			
880	880	端末等代金分割支払金	非対象等
◇決済サービス代金等(計)			
880	880	ドコモ払い/d払い(ご利用代金/継続課金)	非対象等
◇消費税等相当額(計)			
1,151	1,151	消費税等相当額(合計) 合算表示の料金合計×10%	( )
◇合計			
14,422	14,422	合計 (2回線請求分)	
<電話番号等の請求内訳>			
[redacted]		ご利用期間(5/1~5/31)	
◇基本使用料等(計)			
2,980	5,980	ギガホ2	合算
	(6,850)	(内訳) ギガホ2	
	(-1,000)	(内訳) みんなドコモ割 3回線以上	
	(-170)	(内訳) dカードお支払割	
	(300)	(内訳) spモード利用料	
	0	(参考) 高速通信ご利用データ量は 4.2G	合算
	-1,000	ドコモ光セット割	合算
	-1,000	はじめてスマホ割	合算
	-1,000	ギガホ割	合算
◇通話料・通信料(計)			
1,609	1,520	Xi通話料(合計)	合( )
	(20)	(内訳) ファミリー割引適用分	
	(-20)	(内訳) ファミリー割引料(ドコモ) 対象通話20円×100%	
	(1,520)	(内訳) 通常通話料金適用分	
	69	Xi・SMS通信料 5月ご利用分	合算
	20	他社接続サービス通信料(Xi) 5月ご利用分 ナビダイヤル等	合算
◇その他ご利用料金等(計)			
1,722	100	my datz/iコンシェル利用料	合算
	380	スゴ得コンテンツ利用料	合算
	400	クラウド容量オプション利用料(50GB)	合算
	-380	いちおしパック割引料	合算
	200	あんしんセキュリティ利用料	合算

NTTドコモからのお知らせ

●各種お申込み・お手続き、ご契約内容の確認などは、インターネットからできます。
【スマートフォン】はdメニュー、【iモード】はiMenu、【PC】はドコモHPのマイドコモから「ドコモオンライン手続き」をご利用いただけます。
●弊社分請求額のうち、料金回収代行分は、NTTファイナンスへ請求事務を委託しています。

ユニバーサルサービス料について

ユニバーサルサービス料は、ユニバーサルサービス(NTT東西の加入電話等)の提供を確保するために必要な費用の一部を通信事業者全体で電話番号数に比して負担するユニバーサルサービス制度の趣旨に基づき、ご負担をお願いしている料金です。

T40051111001 03906 01781 00 N

お客様電話番号等 BILLING NUMBER	[redacted]	請求年月 MONTH OF ISSUE	2020年 6月ご請求分

ご請求内訳 (お客様番号 0209-7029-82227)

内訳項目 金額(円) CHARGE BREAKDOWN BY CATEGORY(YEN)	内訳金額(円) AMOUNT (YEN)	請求内訳等詳細 DETAILS OF CHARGE BREAKDOWN (本内訳は、各サービス提供事業者が発行したものです。)		税区分 TAX
	500	ケータイ補償サービス（500円コース）		合算
	400	あんしん遠隔サポート利用料		合算
	-380	あんしんパックモバイル割引		合算
	400	dマガジン利用料		合算
	300	ドコモWi-Fi利用料（spモード）		合算
	-300	キャンペーン割引料（ドコモWi-Fi）		合算
	100	請求書発行手数料	6月請求分	合算
	2	ユニバーサルサービス料／基本	1番号あたり2円のご請求となります	合算
◇端末等代金分割支払金				
880	880	端末等代金分割支払金	3回目のご請求です。（全36回）	非対象等
		ご請求は2023年3月請求迄で、分割支払金残額は	29,040円です。	
◇決済サービス代金等（計）				
880	880	ドコモ払い／d払い（ご利用代金／手数料）	6月請求分	非対象等
◇消費税等相当額（計）				
631	631	消費税等相当額（合計）	合算表示の料金合計×10%	
◇合計				
8,702	8,702	合計		
		<NTTドコモからのお知らせ>		
		○継続利用開始は、5月末で	18年2か月となりました。	
		○ポイントのお知らせ		
		5月ご利用分に対する獲得ポイントは、	600です。	
		（ポイント進呈の対象になるご利用金額は、	6,291円です。）	
		※その他の獲得ポイントはWEBをご確認ください。		
		○ステージのお知らせ		
		5月末のステージは、	プラチナステージです。	
		※その他のステージ情報はWEBをご確認ください。		
		○個別にご請求のファミリー割引グループ電話番号。	（2020年5月31日現在）	
		[redacted]	[redacted]	
◆CTV00093192		ご利用期間（6/1～6/30）		
◇基本使用料等（計）				
5,200	5,200	月額 タイプC		合算
	0	（参考）秋田ケーブルテレビ（CNA）利用		合算
◇消費税等相当額（計）				
520	520	消費税等相当額（合計）	合算表示の料金合計×10%	
◇合計				
5,720	5,720	合計		
		<NTTドコモからのお知らせ>		
		○継続利用開始は、5月末で	1年10か月となりました。	
		○ドコモ光 月額のご契約期間は5月末で	1年10か月となりました。	
		○ポイントのお知らせ		
		5月ご利用分に対する獲得ポイントは、	500です。	
		（ポイント進呈の対象になるご利用金額は、	5,200円です。）	
		※その他の獲得ポイントはWEBをご確認ください。		
		○ステージのお知らせ		
		6月末のステージは、	プラチナステージです。	
		※その他のステージ情報はWEBをご確認ください。		

携帯 (2,980+1,609)×1.1×1/2+100×1.1=2,633

ネット 5,200×1.1×1/2=2,860

T4005111100l-03907 01781 00 N

政務活動費支出報告書

○政務活動費支出申出欄

申出日	令和 2 年 7 月 14 日	支出番号
会派名	秋水会	議員名	菅原琢哉	//

項目						支出予定年月日
	研究研修費		調査活動費		資料作成費	
	資料購入費		広報費		広聴費	2 年 ～ 年
	人件費		事務所費	○	事務費	8 月 3 日 月 日

支出内容	按分率	支出予定金額（円）
携帯電話・ネット6月利用分	／	
請求書発行手数料　100×1.1	／	110
（携）基本通話・通信料（2,980+4,863）×1.1	1 ／ 2	4,313
（ネ）　5,200×1.1	1 ／ 2	2,860
	合計	7,283

○政務活動費支出報告欄

代表者	報告者
渡辺	菅原

支出年月日	2 年 8 月 3 日

支出内容（申出内容と変更がある場合のみ記入）	按分率	支出金額（円）
	／	
	／	
	／	
	合計	7,283

領収書等添付欄　※重ならないようご注意願います。（別紙添付も可）

ご利用料金のご案内（ドコモご利用分）

011-0913
秋田市飯島泉田3丁目5-19

菅原　琢哉　様

郵便区内特別

020072206023044706

03951

NTTファイナンス

NTTファイナンス株式会社
〒108-0075 東京都港区港南1-2-70

発行年月日　2020年　7月11日発行
発行会社　NTTファイナンス株式会社
料金センター
お問合せ先　0120-800-000／ドコモ
【返付先】
〒983-0852　仙台市宮城野区福岡4-2-3
仙台MTビル
社用コード　T40051111001 03951 01801 00 N
82 000000 1 1　20070301N

日頃、NTTファイナンスをご利用いただきまして誠にありがとうございます。

お客様電話番号等 (BILLING NUMBER) お客様番号 (CUSTOMER NUMBER)	請求年月 (MONTH OF ISSUE)	ご利用金額 (TOTAL AMOUNT)	振替日 (TRANSFER DAY)
[redacted] 0209-7029-62227	2020年　7月ご請求分	18,001円	ご利用クレジット会社の規約に基づく振替日

お知らせ

【NTTファイナンスからのお知らせ】

＊＊＊　NTTグループ各社ご請求金額　＊＊＊

NTTドコモ分ご請求額	18,001円
（合計）	18,001円

詳細については、「ご請求内訳」をご覧ください。

【NTTドコモからのお知らせ】

＊＊＊　電話番号毎のご利用金額（税込）　＊＊＊

[redacted]	12,281円
CTV00093192	5,720円

CTV00093192

＊＊＊　ドコモ光／戸建のお知らせ　＊＊＊

7月末でドコモ光／戸建のご契約期間が満了となります。継続契約を希望されない場合、翌々月末までにお申出をお願いいたします。

前月ご請求金額	14,422円(税込)

ポイントのお知らせ

新型コロナウイルス感染症の流行で、dポイントをご利用しにくい環境であったことを踏まえ、2020年4月～5月に失効したdポイントを7月中に再発足いたします。進呈したdポイントは、機種変更や街のお店、ネットのお店など様々な利用方法があります。詳細はdポイントクラブサイトをご確認ください。

お客様電話番号等 (BILLING NUMBER) お客様番号 (CUSTOMER NUMBER)	ご請求先氏名 (CUSTOMER NAME)
[redacted] 0209-7029-62227	菅原　琢哉　様

ご利用クレジット会社 (CREDIT COMPANY)	カード会社会員番号 (MEMBER NUMBER OF THE CARD)
dカード	[redacted]

NTTファイナンス株式会社
〒108-0075
東京都港区港南1-2-70

T40051111001 03951 01801 00

お客様電話番号等 BILLING NUMBER	[redacted]	請求年月 MONTH OF ISSUE	2020年 7月ご請求分

ご請求内訳 (お客様番号 0209-7029-62227)

内訳項目 金額(円) CHARGE BREAKDOWN BY CATEGORY (YEN)	内訳金額(円) AMOUNT (YEN)	請求内訳等詳細 DETAILS OF CHARGE BREAKDOWN (本内訳は、各サービス提供事業者が発行したものです。)	税区分 TAX
【合計請求額の請求内訳】		詳細は電話番号毎内訳をご覧ください。	
◇基本使用料等(計)			
8,180	8,180	基本使用料	合算
◇通話料・通信料(計)			
4,863	4,740	X i 通話料	合算
	123	X i・SMS通信料	合算
◇その他ご利用料金等(計)			
1,722	1,620	付加機能使用料等	合算
	0	ドコモWi・Fi利用料	合算
	100	請求書発行手数料	合算
	2	ユニバーサルサービス料	合算
◇端末等代金分割支払金			
880	880	端末等代金分割支払金	非対象等
◇決済サービス代金等(計)			
880	880	ドコモ払い／d払い(ご利用代金／継続誤金)	非対象等
◇消費税等相当額(計)			
1,476	1,476	消費税等相当額(合計) 合算表示の料金合計×10%	
◇合計			
18,001	18,001	合計 (2回線請求分)	
<電話番号毎の請求内訳>			
[redacted]		ご利用期間(6／1～6／30)	
◇基本使用料等(計)			
2,980	5,980	ギガホ2	合算
	(6,850)	(内訳) ギガホ2	
	(-1,000)	(内訳) みんなドコモ割 3回線以上	
	(-170)	(内訳) dカードお支払割	
	(300)	(内訳) spモード利用料	
	0	(参考) 高速通信ご利用データ量は 6.9G	合算
	-1,000	ドコモ光セット割	合算
	-1,000	はじめてスマホ割	合算
	-1,000	ギガホ割	合算
◇通話料・通信料(計)			
4,863	4,740	X i 通話料(合計)	合算
	(80)	(内訳) ファミリー割引適用分	
	(-80)	(内訳) ファミリー割引料(ドコモ) 対象通話80円×100%	
	(4,740)	(内訳) 通常通話料金適用分	
	123	X i・SMS通信料 6月ご利用分	合算
◇その他ご利用料金等(計)			
1,722	100	my daiz/iコンシェル利用料	合算
	380	スゴ得コンテンツ利用料	合算
	400	クラウド容量オプション利用料(50GB)	合算
	-380	いちおしパック割引料	合算
	200	あんしんモキュリティ利用料	合算
	500	ケータイ補償サービス(500円コース)	合算
	400	あんしん遠隔サポート利用料	合算
	-380	あんしんパックモバイル割引	合算

＊＊＊NTTドコモからのお知らせ＊＊＊
●各種お申込み・お手続き、ご契約内容の確認などは、インターネットからできます。
【スマートフォン】はdメニュー、【iモード】はiMenu、【PC】はドコモHPのマイドコモから「ドコモオンライン手続き」をご利用いただけます。
●弊社分請求額のうち、料金回収代行分は、NTTファイナンスへ請求事務を委託しています。

＊＊＊ユニバーサルサービス料について＊＊＊
ユニバーサルサービス料は、ユニバーサルサービス(NTT東西の加入電話等)の提供を確保するために必要な費用の一部を通信事業者全体で電話番号数に応じて負担するユニバーサルサービス制度の趣旨に基づき、ご負担をお願いしている料金です。

T40051111001 03951 01801 00 N

お客様電話番号等 BILLING NUMBER	[redacted]	請求年月 MONTH OF ISSUE	2020年 7月ご請求分

ご請求内訳 (お客様番号 0209-7029-62227)

内訳項目 金額(円) CHARGE BREAKDOWN BY CATEGORY (YEN)	内訳金額(円) AMOUNT (YEN)	請求内訳等詳細 DETAILS OF CHARGE BREAKDOWN (本内訳は、各サービス提供事業者が発行したものです。)		税区分 TAX
	400	dマガジン利用料		合算
	300	ドコモWi-Fi利用料(spモード)		合算
	-300	キャンペーン割引料(ドコモWi-Fi)		合算
	100	請求書発行手数料	7月請求分	合算
	2	ユニバーサルサービス料/基本	1番号あたり2円のご請求となります	合算
◇端末等代金分割支払金				
880	880	端末等代金分割支払金	4回目のご請求です。(全36回)	非対象等
		ご請求は2023年3月請求迄で、分割支払金残額は	26,160円です。	
◇決済サービス代金等(計)				
880	880	ドコモ払い/d払い(ご利用代金/継続課金)	7月請求分	非対象等
◇消費税等相当額(計)				
956	956	消費税等相当額(合計)	合算表示の料金合計×10%	
◇合計				
12,281	12,281	合計		
		<NTTドコモからのお知らせ>		
		○継続利用期間は、6月末で	18年3か月となりました。	
		○ポイントのお知らせ		
		6月ご利用分に対する獲得ポイントは、	900です。	
		(ポイント進呈の対象になるご利用金額は、	9,565円です。)	
		※その他の獲得ポイントはWEBをご確認ください。		
		○ステージのお知らせ		
		6月末のステージは、	プラチナステージです。	
		※その他のステージ情報はWEBをご確認ください。		
		○個別にご請求のファミリー割引グループ電話番号、	(2020年6月30日現在)	
		[redacted]	[redacted]	
◆CTV00093192		ご利用期間(6/1~6/30)		
◇基本使用料等(計)				
5,200	5,200	戸建・タイプC		合算
	0	(参考)私用ケーブルテレビ(CNA)利用		合算
◇消費税等相当額(計)				
520	520	消費税等相当額(合計)	合算表示の料金合計×10%	
◇合計				
5,720	5,720	合計		
		<NTTドコモからのお知らせ>		
		○継続利用期間は、6月末で	1年11か月となりました。	
		○ドコモ光/戸建のご契約期間は6月末で	1年11か月となりました。	
		契約継続を希望されない場合、翌々月末までに	お申出をお願いいたします。	
		○ポイントのお知らせ		
		6月ご利用分に対する獲得ポイントは、	500です。	
		(ポイント進呈の対象になるご利用金額は、	5,200円です。)	
		※その他の獲得ポイントはWEBをご確認ください。		
		○ステージのお知らせ		
		6月末のステージは、	プラチナステージです。	
		※その他のステージ情報はWEBをご確認ください。		

T40051111001 03952 01801 00 N

政務活動費支出報告書

○政務活動費支出申出欄

申出日	令和 2 年 8 月 19 日	支出番号
会派名	秋水会	議員名	菅原琢哉	12

項目						支出予定年月日
	研究研修費		調査活動費		資料作成費	
	資料購入費		広報費		広聴費	2 年 ～ 年
	人件費		事務所費	○	事務費	9 月 2 日 月 日

支出内容	按分率	支出予定金額（円）
携帯電話・ネット7月利用分	／	
請求書発行手数料 100×1.1	／	110
（携）基本通話・通信料（2,980＋5,883）×1.1	1 ／ 2	4,874
（ネ） 5,200×1.1	1 ／ 2	2,860
	合計	7,844

○政務活動費支出報告欄

代表者	報告者
渡辺	

支出年月日	2 年 9 月 2 日

支出内容（申出内容と変更がある場合のみ記入）	按分率	支出金額（円）
	／	
	／	
	／	
	合計	7,844

領収書等添付欄　※重ならないようご注意願います。（別紙添付も可）

ご利用料金のご案内（ドコモご利用分）

011-0913
秋田市飯島鼠田3丁目5-19

菅原　琢哉　様

020082206025528457

郵便区内特別

03970

NTTファイナンス

NTTファイナンス株式会社
〒108-0075 東京都港区港南1-2-70

発行年月日　2020年　8月11日発行
発行会社　NTTファイナンス株式会社
料金センター
お問合せ先　0120-800-000／ドコモ
【還付先】
〒983-0852　仙台市宮城野区榴岡4-2-3
仙台MTビル
社用コード　T40051111001 03970 01817 00 N
E2 800000 1 1　20080301N

日頃、NTTファイナンスをご利用いただきまして誠にありがとうございます。

（　1／　3ページ）

お客様電話番号等 (BILLING NUMBER) お客様番号 (CUSTOMER NUMBER)	請求年月 (MONTH OF ISSUE)	ご利用金額 (TOTAL AMOUNT)	振替日 (TRANSFER DAY)
[redacted] 0209-7029-62227	2020年　8月ご請求分	19,123円	ご利用クレジット会社の規約に基づく振替日

お知らせ

【NTTファイナンスからのお知らせ】
＊＊＊　NTTグループ各社ご請求金額　＊＊＊
NTTドコモ分ご請求額　19,123円
（計）　19,123円
詳細については、「ご請求内訳」をご覧ください。

【NTTドコモからのお知らせ】
＊＊＊　電話番号毎のご利用金額（税込）　＊＊＊
[redacted]　13,403円
CTV00093192　5,720円

前月ご請求金額	18,001円(税込)

ポイントのお知らせ

dポイントがたまる・つかえる街のお店やネットサイトはどんどん拡大中です。普段よく利用されているあのお店やあのサイトでも、dポイントがたまる・つかえるかもしれません。ぜひ「dポイントクラブサイト」で最新情報をご確認ください。

お客様電話番号等 (BILLING NUMBER) お客様番号 (CUSTOMER NUMBER)	ご請求先氏名 (CUSTOMER NAME)
[redacted] 0209-7029-62227	菅原　琢哉　様

ご利用クレジット会社 (CREDIT COMPANY)	カード会社会員番号 (MEMBER NUMBER OF THE CARD)
dカード	[redacted]

NTTファイナンス株式会社
〒108-0075
東京都港区港南1-2-70

T40051111001 03970 01817 00 N

お客様電話番号等 BILLING NUMBER	[redacted]	請求年月 MONTH OF ISSUE	2020年 8月ご請求分

ご請求内訳 （お客様番号 0209-7029 62227）

内訳項目 金額（円） CHARGE BREAKDOWN BY CATEGORY (YEN)	内訳金額（円） AMOUNT (YEN)	請求内訳等詳細 DETAILS OF CHARGE BREAKDOWN （本内訳は、各サービス提供事業者が発行したものです。）	税区分 TAX
【合計請求額の請求内訳】		詳細は電話番号毎内訳をご覧ください。	
◇基本使用料等（計）			
8,180	8,180	基本使用料	合算
◇通話料・通信料（計）			
5,883	5,740	Xi通話料	合算
	93	Xi・SMS通信料	合算
	50	他社接続サービス通信料	合算
◇その他ご利用料金等（計）			
1,722	1,620	付加機能使用料等	合算
	0	ドコモWi-Fi利用料	合算
	100	請求書発行手数料	合算
	2	ユニバーサルサービス料	合算
◇端末等代金分割支払金			
880	880	端末等代金分割支払金	非対象額
◇決済サービス代金等（計）			
880	880	ドコモ払い／d払い（ご利用代金／継続課金）	非対象額
◇消費税等相当額（計）			
1,578	1,578	消費税等相当額（合計） 合算表示の料金合計×10%	
◇合計			
19,123	19,123	合計 （2回線請求分）	
＜電話番号毎の請求内訳＞			
[redacted]		ご利用期間（7／1～7／31）	
◇基本使用料等（計）			
2,980	5,980	ギガホ2	合算
	（6,850）	（内訳）ギガホ2	
	（-1,000）	（内訳）みんなドコモ割 3回線以上	
	（-170）	（内訳）dカードお支払割	
	（300）	（内訳）spモード利用料	
	0	（参考）高速通信ご利用データ量は 7.1G	合算
	-1,000	ドコモ光セット割	合算
	-1,000	はじめてスマホ割	合算
	-1,000	ギガホ割	合算
◇通話料・通信料（計）			
5,883	5,740	Xi通話料（合計）	合
	（360）	（内訳）ファミリー割引適用分	
	（-360）	（内訳）ファミリー割引料（ドコモ） 対象通話360円×100%	
	（5,740）	（内訳）通常通話料金適用分	
	93	Xi・SMS通信料 7月ご利用分	合算
	50	他社接続サービス通信料（Xi） 7月ご利用分 ナビダイヤル等	合算
◇その他ご利用料金等（計）			
1,722	100	my dalz／iコンシェル利用料	合算
	380	スゴ得コンテンツ利用料	合算
	400	クラウド容量オプション利用料（50GB）	合算
	-380	いちおしパック割引料	合算
	200	あんしんセキュリティ利用料	合算

＊＊＊NTTドコモからのお知らせ＊＊＊

●各種お申込み・お手続き、ご契約内容の確認などは、インターネットからできます。
【スマートフォン】はdメニュー、【iモード】はiMenu、【PC】はドコモHPのマイドコモから「ドコモオンライン手続き」をご利用いただけます。
●弊社分請求額のうち、料金回収代行分は、NTTファイナンスへ請求事務を委託しています。

＊＊＊ユニバーサルサービス料について＊＊＊
ユニバーサルサービス料は、ユニバーサルサービス（NTT東西の加入電話等）の提供を確保するために必要な費用の一部を通信事業者全体で電話番号数に応じて負担するユニバーサルサービス制度の趣旨に基づき、ご負担をお願いしている料金です。

T40051111001 03970 01817 00 N

お客様電話番号等 BILLING NUMBER	[redacted]	請求年月 MONTH OF ISSUE	2020年 8月ご請求分

ご請求内訳 (お客様番号 0209 7029-62227)

内訳項目 金額(円) CHARGE BREAKDOWN BY CATEGORY(YEN)	内訳金額 (円) AMOUNT (YEN)	請求内訳等詳細 DETAILS OF CHARGE BREAKDOWN (本内訳は、各サービス提供事業者が発行したものです。)	税区分 TAX
	500	ケータイ補償サービス（５００円コース）	合算
	400	あんしん遠隔サポート利用料	合算
	-380	あんしんパックモバイル割引	合算
	400	dマガジン利用料	合算
	500	dエンジョイパス利用料	合算
	-500	dエンジョイパス初回申込割引料	合算
	300	ドコモWi-Fi利用料（spモード）	合算
	-300	キャンペーン割引料（ドコモWi-Fi）	合算
	100	請求書発行手数料 8月請求分	合算
	2	ユニバーサルサービス料／基本 1番号あたり2円のご請求となります。	合算
○端末等代金分割支払金			
880	880	端末等代金分割支払金 5回目のご請求です。（全96回）	非対象等
		ご請求は２０２３年３月請求迄で、分割支払金残額は ２７，２８０円です。	
○決済サービス代金等（計）			
880	880	ドコモ払い／d払い（ご利用代金／継続課金） ８月請求分	非対象等
○消費税等相当額（計）			
1,058	1,058	消費税等相当額（合計） 合算表示の料金合計×１０%	
○合計			
13,403	13,403	合計	
		<ＮＴＴドコモからのお知らせ>	
		○継続利用期間は、７月末で １８ヶ月となりました。	
		○ポイントのお知らせ	
		７月ご利用分に対する獲得ポイントは、 １，０００です。	
		（ポイント進呈の対象になるご利用金額は、 １０，５３５円です。）	
		※その他の獲得ポイントはWEBをご確認ください。	
		○ステージのお知らせ	
		７月末のステージは、 プラチナステージです。	
		※その他のステージ情報はWEBをご確認ください。	
		○個別にご請求のファミリー割引グループ電話番号。 （２０２０年７月３１日現在）	
		[redacted] [redacted]	
▼V00093192		ご利用期限（ファミリー）3/31	
○本使用料等（計）			
5,200	5,200	月額 タイプC	合算
	0	（参考）秋田ケーブルテレビ（CNA）利用	合算
○消費税等相当額（計）			
520	520	消費税等相当額（合計） 合算表示の料金合計×１０%	
○合計			
5,720	5,720	合計	
		<ＮＴＴドコモからのお知らせ>	
		○継続利用期間は、７月末で ２年となりました。	
		○ドコモ光ご月額のご契約期間は７月末で １年１２ヶ月となり満了となりました。	
		○ポイントのお知らせ	
		７月ご利用分に対する獲得ポイントは、 ５００です。	
		（ポイント進呈の対象になるご利用金額は、 ５，２００円です。）	
		※その他の獲得ポイントはWEBをご確認ください。	
		○ステージのお知らせ	
		７月末のステージは、 プラチナステージです。	
		※その他のステージ情報はWEBをご確認ください。	

T4005111100103971 01817 00 N

政務活動費支出報告書

○政務活動費支出申出欄

申出日	令和 2 年 10 月 2 日	支出番号
会派名 秋水会	議員名 菅原琢哉	13

項目						支出予定年月日
	研究研修費		調査活動費		資料作成費	
	資料購入費		広報費		広聴費	2 年 ～ 年
	人件費		事務所費	○	事務費	10 月 2 日 月 日

支出内容	按分率	支出予定金額（円）
携帯電話・ネット8月利用分	／	
請求書発行手数料 100×1.1	／	110
（携）基本通話・通信料（2,980+2,442）×1.1	1 ／ 2	2,982
（ネ） 5,200×1.1	1 ／ 2	2,860
	合計	5,952

○政務活動費支出報告欄

代表者	報告者

支出年月日	2 年 10 月 2 日

支出内容（申出内容と変更がある場合のみ記入）	按分率	支出金額（円）
	／	
	／	
	／	
	合計	5,952

領収書等添付欄　※重ならないようご注意願います。（別紙添付も可）

ご利用料金のご案内（ドコモご利用分）

011−0913
秋田市飯島凪田3丁目5−19

菅原　琢哉　様





020092206024939413

郵便区内特別

04035

NTTファイナンス

NTTファイナンス株式会社
〒108-0075 東京都港区港南1−2−70

発行年月日　2020年　9月12日発行
発行会社　NTTファイナンス株式会社
料金センター
お問合せ先　0120−800−000／ドコモ
【運営先】
〒983　仙台市宮城野区榴岡4−2−3
−0852　仙台MTビル
社用コード　T40051111001 04035 01838 00 N
82 000060 1 1　20090301N

日頃、NTTファイナンスをご利用いただきまして誠にありがとうございます。

お客様電話番号等 (BILLING NUMBER) お客様番号 (CUSTOMER NUMBER)	請求年月 (MONTH OF ISSUE)	ご利用金額 (TOTAL AMOUNT)	振替日 (TRANSFER DAY)
[redacted] 0209-7029-62227	2020年　9月ご請求分	15,338円	ご利用クレジット会社の規約に基づく振替日

お知らせ

【NTTファイナンスからのお知らせ】
＊＊＊　NTTグループ各社ご請求金額　＊＊＊
NTTドコモ分ご請求額　15,338円
計)　15,338円
詳細については、「ご請求内訳」をご覧ください。

【NTTドコモからのお知らせ】
＊＊＊　電話番号毎のご利用金額（税込）　＊＊＊
[redacted]　9,618円
CTV00093192　5,720円

前月ご請求金額	19,123円(税込)

ポイントのお知らせ

dポイントがたまる・つかえる街のお店やネットサイトはどんどん拡大中です。普段よく利用されているあのお店やあのサイトでも、dポイントがたまる・つかえるかもしれません。ぜひ「dポイントクラブサイト」で最新情報をご確認ください。

お客様電話番号等 (BILLING NUMBER) お客様番号 (CUSTOMER NUMBER)	ご請求先氏名 (CUSTOMER NAME)
[redacted] 0209-7029-62227	菅原　琢哉　様

ご利用クレジット会社 (CREDIT COMPANY)	カード会社会員番号 (MEMBER NUMBER OF THE CARD)
dカード	[redacted]

NTTファイナンス株式会社
〒108-0075
東京都港区港南1−2−70

T40051111001 04035 01838 00 N

お客様電話番号等 BILLING NUMBER	[redacted]	請求年月 MONTH OF ISSUE	2020年 9月ご請求分

ご請求内訳 (お客様番号 0209-7029-62227)

内訳項目 金額(円) CHARGE BREAKDOWN BY CATEGORY (YEN)	内訳金額(円) AMOUNT (YEN)	請求内訳等詳細 DETAILS OF CHARGE BREAKDOWN (本内訳は、各サービス提供事業者が発行したものです。)	税区分 TAX
【合計請求額の請求内訳】		詳細は電話番号毎内訳をご覧ください。	
◇基本使用料等(計)			
8,180	8,180	基本使用料	合算
◇通話料・通信料(計)			
2,442	2,400	Xi通話料	合算
	42	Xi・SMS通信料	合算
◇その他ご利用料金等(計)			
1,722	1,620	付加機能使用料等	合算
	0	ドコモWi-Fi利用料	合算
	100	請求書発行手数料	合算
	2	ユニバーサルサービス料	合算
◇端末等代金分割支払金			
880	880	端末等代金分割支払金	非対象等
◇決済サービス代金等(計)			
880	880	ドコモ払い/d払い(ご利用代金/継続課金)	非対象等
◇消費税等相当額(計)			
1,234	1,234	消費税等相当額(合計) 合算表示の料金合計×10%	
◇合計			
15,338	15,338	合計 (2回線請求分)	
<電話番号毎の請求内訳>			
[redacted]		ご利用期間(8/1~8/31)	
◇基本使用料等(計)			
2,980	5,980	ギガホ2	合算
	(6,850)	(内訳) ギガホ2	
	(-1,000)	(内訳) みんなドコモ割 3回線以上	
	(-170)	(内訳) dカードお支払割	
	(300)	(内訳) dアモード利用料	
	0	(参考) 高速通信ご利用データ量は 7.40	合算
	-1,000	ドコモ光セット割	合算
	-1,000	はじめてスマホ割	合算
	-1,000	ギガホ割	合算
◇通話料・通信料(計)			
2,442	2,400	Xi通話料(合計)	合算
	(20)	(内訳) ファミリー割引適用分	
	(-20)	(内訳) ファミリー割引料(ドコモ) 対象通話20円×100%	
	(2,400)	(内訳) 通常通話料金適用分	
	42	Xi・SMS通信料 8月ご利用分	合算
◇その他ご利用料金等(計)			
1,722	100	my daily/1コンシェル利用料	合算
	380	スゴ得コンテンツ利用料	合算
	400	クラウド容量オプション利用料(50GB)	合算
	-380	いちおしパック割引料	合算
	200	あんしんセキュリティ利用料	合算
	500	ケータイ補償サービス(500円コース)	合算
	400	あんしん遠隔サポート利用料	合算
	-380	あんしんパックモバイル割引	合算

＊＊＊NTTドコモからのお知らせ＊＊＊
●各種お申込み・お手続き、ご契約内容の確認などは、インターネットからできます。
【スマートフォン】はdメニュー、【iモード】はiMenu、【PC】はドコモHPのマイドコモから「ドコモオンライン手続き」をご利用いただけます。
●弊社分請求額のうち、料金回収代行分は、NTTファイナンスへ請求事務を委託しています。

＊＊＊ユニバーサルサービス料について＊＊＊
ユニバーサルサービス料は、ユニバーサルサービス(NTT東西の加入電話等)の提供を確保するために必要な費用の一部を通信事業者全体で電話番号数に比して負担するユニバーサルサービス制度の趣旨に基づき、ご負担をお願いしている料金です。

T40051111001 04035 01838 00 N

お客様電話番号等 BILLING NUMBER	[redacted]	請求年月 MONTH OF ISSUE	2020年 9月ご請求分

ご請求内訳 (お客様番号 0209-7029-62227)

内訳項目 金額(円) CHARGE BREAKDOWN BY CATEGORY (YEN)	内訳金額(円) AMOUNT (YEN)	請求内訳等詳細 DETAILS OF CHARGE BREAKDOWN (本内訳は、各サービス提供事業者が発行したものです。)		税区分 TAX
	400	dマガジン利用料		合算
	500	dエンジョイパス利用料		合算
	-500	dエンジョイパス割引料（60歳からのスマホPG）		合算
	300	ドコモWi-Fi利用料（spモード）		合算
	-300	キャンペーン割引料（ドコモWi-Fi）		合算
	100	請求書発行手数料	9月請求分	合算
	2	ユニバーサルサービス料／基本	1番号あたり2円のご請求となります	合算
◇端末等代金分割支払金				
880	880	端末等代金分割支払金	6回目のご請求です。（全36回）	非対象等
		ご請求は2023年3月請求迄で、分割支払金残額は、	26,100円です。	
◇決済サービス代金等（計）				
880	880	ドコモ払い／d払い（ご利用代金／継続課金）	9月請求分	非対象等
◇消費税等相当額（計）				
714	714	消費税等相当額（合計）	合算表示の料金合計×10%	
◇合計				
9,618	9,618	合計		
		<NTTドコモからのお知らせ>		
		○継続利用期間は、8月末で	18年5か月となりました。	
		○ポイントのお知らせ		
		8月ご利用分に対する獲得ポイントは、	700です。	
		（ポイント進呈の対象になるご利用金額は、	7,144円です。）	
		※その他の獲得ポイントはWEBをご確認ください。		
		○ステージのお知らせ		
		8月末のステージは、	プラチナステージです。	
		※その他のステージ情報はWEBをご確認ください。		
		○個別にご請求のファミリー割引グループ電話番号、	（2020年8月31日現在）	
		[redacted]	[redacted]	
◆CTV00093192		ご利用期間（8／1～8／31）		
◇基本使用料等（計）				
5,200	5,200	戸建・タイプC		合算
0	0	（参考）利用ケーブルテレビ（CNA）利用		参考
消費税等相当額（計）				
520	520	消費税等相当額（合計）	合算表示の料金合計×10%	
◇合計				
5,720	5,720	合計		
		<NTTドコモからのお知らせ>		
		○継続利用期間は、8月末で	2年1か月となりました。	
		○ドコモ光／戸建のご契約期間は8月末で	1か月となりました。	
		○ポイントのお知らせ		
		8月ご利用分に対する獲得ポイントは、	500です。	
		（ポイント進呈の対象になるご利用金額は、	5,200円です。）	
		※その他の獲得ポイントはWEBをご確認ください。		
		○ステージのお知らせ		
		8月末のステージは、	プラチナステージです。	
		※その他のステージ情報はWEBをご確認ください。		

T4005111100I-04036 01838 00 N

政務活動費支出報告書

○政務活動費支出申出欄

申出日	令和 2 年 11 月 2 日	支出番号
会派名	秋水会	議員名	菅原琢哉	17

項目						支出予定年月日
	研究研修費		調査活動費		資料作成費	
	資料購入費		広報費		広聴費	2 年 ～ 年
	人件費		事務所費	○	事務費	11 月 2 日 月 日

支出内容	按分率	支出予定金額（円）
携帯電話・ネット9月利用分	／	
請求書発行手数料 100×1.1	／	110
（携）基本通話・通信料（3,980+3,596）×1.1	1 ／ 2	4,166
（ネ） 5,200×1.1	1 ／ 2	2,860
	合計	7,136

○政務活動費支出報告欄

代表者	報告者
渡辺	菅原

支出年月日	2 年 11 月 2 日

支出内容（申出内容と変更がある場合のみ記入）	按分率	支出金額（円）
	／	
	／	
	／	
	合計	7,136

領収書等添付欄　※重ならないようご注意願います。（別紙添付も可）

ご利用料金のご案内（ドコモご利用分）

011-0913
秋田市飯島鼠田3丁目5-19

菅原　琢哉　様

郵便区内特別

020102206025252537

04036

NTTファイナンス

NTTファイナンス株式会社
〒108-0075 東京都港区港南1-2-70

発行年月日　2020年10月11日発行
発行会社　NTTファイナンス株式会社
料金センター
お問合せ先　0120-800-000／ドコモ
【遅付先】
〒983-0852　仙台市宮城野区榴岡1-2-3
仙台MTビル
社用コード　T40051111001 04036 01849 00 N
62 000000 1 1　20100301N

日頃、NTTファイナンスをご利用いただきまして誠にありがとうございます。

（　1／　3ページ）

お客様電話番号等 (BILLING NUMBER) お客様番号 (CUSTOMER NUMBER)	請求年月 (MONTH OF ISSUE)	ご利用金額 (TOTAL AMOUNT)	振替日 (TRANSFER DAY)
[redacted] 0209-7029-62227	2020年10月ご請求分	17,707円	ご利用クレジット会社の規約に基づく振替日

お知らせ

【NTTファイナンスからのお知らせ】

＊＊＊　NTTグループ各社ご請求金額　＊＊＊

NTTドコモ分ご請求額	17,707円
計)	17,707円

詳細については、「ご請求内訳」をご覧ください。

【NTTドコモからのお知らせ】

＊＊＊　電話番号毎のご利用金額（税込）　＊＊＊

[redacted]	11,987円
CTV00093192	5,720円

前月ご請求金額	15,338円(税込)

ポイントのお知らせ

dポイントがたまる・つかえる後のお店やネットサイトはどんどん拡大中です。普段よく利用されているあのお店やあのサイトでも、dポイントがたまる・つかえるかもしれません。ぜひ「dポイントクラブサイト」で最新情報をご確認ください。

お客様電話番号等 (BILLING NUMBER) お客様番号 (CUSTOMER NUMBER)	ご請求先氏名 (CUSTOMER NAME)
[redacted] 0209-7029-62227	菅原　琢哉　様

ご利用クレジット会社 (CREDIT COMPANY)	カード会社会員番号 (MEMBER NUMBER OF THE CARD)
dカード	[redacted]

NTTファイナンス株式会社
〒108-0075
東京都港区港南1-2-70

T40051111001 04036 01849 00 N

お客様電話番号等 BILLING NUMBER	[redacted]	請求年月 MONTH OF ISSUE	2020年10月ご請求分

ご請求内訳 （お客様番号 0209-7029-62227）

内訳項目 金額（円） CHARGE BREAKDOWN BY CATEGORY (YEN)	内訳金額（円） AMOUNT (YEN)	請求内訳等詳細 DETAILS OF CHARGE BREAKDOWN （本内訳は、各サービス提供事業者が発行したものです。）	税区分 TAX
[合計請求額の請求内訳]		詳細は電話番号毎内訳をご覧ください。	
◇基本使用料等（計）			
9,180	9,180	基本使用料	合算
◇通話料・通信料（計）			
3,596	3,440	Xi通話料	合算
	96	Xi SMS通信料	合算
	60	他社接続サービス通信料	合算
◇その他ご利用料金等（計）			
1,722	1,620	付加機能使用料等	合算
	0	ドコモWi-Fi利用料	合算
	100	請求書発行手数料	合算
	2	ユニバーサルサービス料	合算
◇端末等代金分割支払金			
880	880	端末等代金分割支払金	非対象等
◇決済サービス代金等（計）			
880	880	ドコモ払い／d払い（ご利用代金／請求課金）	非対象等
◇消費税等相当額（計）			
1,449	1,449	消費税等相当額（合計） 合算表示の料金合計×10%	
◇合計			
17,707	17,707	合計 （2回線請求分）	
＜電話番号毎の請求内訳＞			
[redacted]		ご利用期間（9／1～9／30）	
◇基本使用料等（計）			
3,980	5,980	ギガホ2	合算
	(6,850)	（内訳）ギガホ2	
	(-1,000)	（内訳）みんなドコモ割 3回線以上	
	(-170)	（内訳）dカードお支払割	
	(300)	（内訳）spモード利用料	
	0	（参考）高速通信ご利用データ量は 4.1G	合算
	-1,000	ドコモ光セット割	合算
	-1,000	はじめてスマホ割	合算
◇通話料・通信料（計）			
3,596	3,440	Xi通話料（合計）	合算
	(220)	（内訳）ファミリー割引適用分	
	(-220)	（内訳）ファミリー割引料（ドコモ） 対象通話220円×100%	
	(3,440)	（内訳）通常通話料金適用分	
	96	Xi SMS通信料 9月ご利用分	合算
	60	他社接続サービス通信料［Xi］ 9月ご利用分	合算
		ナビダイヤル等	
◇その他ご利用料金等（計）			
1,722	100	my daiz/iコンシェル利用料	合算
	380	スゴ得コンテンツ利用料	合算
	400	クラウド容量オプション利用料（60GB）	合算
	-380	いちおしパック割引料	合算
	200	あんしんセキュリティ利用料	合算
	500	ケータイ補償サービス（500円コース）	合算

＊＊＊NTTドコモからのお知らせ＊＊＊

●各種お申込み・お手続き、ご契約内容の確認などは、インターネットからできます。
【スマートフォン】はdメニュー、【iモード】はiMenu、【PC】はドコモHPのマイドコモから「ドコモオンライン手続き」をご利用いただけます。
●弊社分請求額のうち、料金回収代行分は、NTTファイナンスへ請求事務を委託しています。

＊＊＊ユニバーサルサービス料について＊＊＊

ユニバーサルサービス料は、ユニバーサルサービス（NTT東西の加入電話等）の提供を確保するために必要な資金の一部を通信事業者全体で電話番号数に応じて負担するユニバーサルサービス制度の趣旨に基づき、ご負担をお願いしている料金です。

T40051111001 04036 01849 00 N

お客様電話番号等 BILLING NUMBER	[redacted]	請求年月 MONTH OF ISSUE	2020年10月ご請求分

ご請求内訳 (お客様番号 0209-7039-62227)

内訳項目 金額(円) CHARGE BREAKDOWN BY CATEGORY(YEN)	内訳金額(円) AMOUNT (YEN)	請求内訳等詳細 DETAILS OF CHARGE BREAKDOWN (本内訳は、各サービス提供事業者が発行したものです。)		税区分 TAX
	400	あんしん遠隔サポート利用料		合算
	-380	あんしんパックモバイル割引		合算
	400	dマガジン利用料		合算
	500	dエンジョイパス利用料		合算
	-500	dエンジョイパス割引料（60歳からのスマホプラン）		合算
	300	ドコモWi-Fi利用料（spモード）		合算
	-300	キャンペーン割引料（ドコモWi-Fi）		合算
	100	請求書発行手数料	10月請求分	合算
	2	ユニバーサルサービス料／基本	1番号あたり2円のご請求となります	合算
◇端末等代金分割支払金				
880	880	端末等代金分割支払金	7回目のご請求です。（全36回）	非対象等
		ご請求は2023年3月請求迄で、分割支払金残額は、	25,520円です。	
◇決済サービス代金等（計）				
880	880	ドコモ払い／d払い（ご利用代金／継続課金）	10月請求分	非対象等
◇消費税等相当額（計）				
929	929	消費税等相当額（合計）	合算表示の料金合計×10%	
◇合計				
11,987	11,987	合計		
		<NTTドコモからのお知らせ>		
		○継続利用期間は、9月末で	18年6か月となりました。	
		○ポイントのお知らせ		
		9月ご利用分に対する獲得ポイントは、	600です。	
		（ポイント進呈の対象になるご利用金額は、	9,238円です。）	
		※その他の獲得ポイントはWEBをご確認ください。		
		○ステージのお知らせ		
		9月末のステージは、	プラチナステージです。	
		※その他のステージ情報はWEBをご確認ください。		
		○現時点でご請求のファミリー割引グループ電話番号：	（2020年9月30日現在）	
		[redacted]	[redacted]	
◆CTV00093192		ご利用期間（9／1～9／30）		
◇基本使用料等（計）				
5,200	5,200	戸建・タイプC		合算
	0	（参考）秋田ケーブルテレビ（CNA）利用		合算
◇消費税等相当額（計）				
520	520	消費税等相当額（合計）	合算表示の料金合計×10%	
◇合計				
5,720	5,720	合計		
		<NTTドコモからのお知らせ>		
		○継続利用期間は、9月末で	2年2か月となりました。	
		○ドコモ光／戸建のご契約期間は9月末で	2か月となりました。	
		○ポイントのお知らせ		
		9月ご利用分に対する獲得ポイントは、	500です。	
		（ポイント進呈の対象になるご利用金額は、	5,200円です。）	
		※その他の獲得ポイントはWEBをご確認ください。		
		○ステージのお知らせ		
		9月末のステージは、	プラチナステージです。	
		※その他のステージ情報はWEBをご確認ください。		

T4005111100I 04037 01849 00 N

政務活動費支出報告書

○政務活動費支出申出欄

申出日	令和 2 年 12 月 2 日	支出番号
会派名	秋水会	議員名	菅原琢哉	15

項目						支出予定年月日
	研究研修費		調査活動費		資料作成費	
	資料購入費		広報費		広聴費	2 年 ～ 年
	人件費		事務所費	○	事務費	12 月 2 日 月 日

支出内容	按分率	支出予定金額（円）
携帯電話・ネット10月利用分	／	
諸求書発行手数料 100×1.1	／	110
（携）基本通話・通信料（3,980+5,442）×1.1	1 ／ 2	5,182
（ネ） 5,200×1.1	1 ／ 2	2,860
	合計	8,152

○政務活動費支出報告欄

代表者	報告者
渡辺	菅原

支出年月日	2 年 12 月 2 日

支出内容（申出内容と変更がある場合のみ記入）	按分率	支出金額（円）
	／	
	／	
	／	
	合計	8,152

領収書等添付欄　※重ならないようご注意願います。（別紙添付も可）

ご利用料金のご案内（ドコモご利用分）

011−0913
秋田市飯島鼠田3丁目5−19

郵便区内特別

菅原　琢哉　様

020112206026015714

04054

NTTファイナンス

NTTファイナンス株式会社
〒108-0075 東京都港区港南1−2−70

発行年月日　2020年11月11日発行
発行会社　NTTファイナンス株式会社
料金センター
お問合せ先　0120−800−000／ドコモ
【還付先】
〒983−0852　仙台市宮城野区榴岡4−2−3
仙台MTビル
社用コード　T40051111001 04054 01857 00 N
62 000000 4 1　20110301N

日頃、NTTファイナンスをご利用いただきまして誠にありがとうございます。

お客様電話番号等 (BILLING NUMBER) お客様番号 (CUSTOMER NUMBER)	請求年月 (MONTH OF ISSUE)	ご利用金額 (TOTAL AMOUNT)	振替日 (TRANSFER DAY)
[redacted] 0209−7029−62227	2020年11月ご請求分	19,738円	ご利用クレジット会社の規約に基づく振替日

お知らせ

【NTTファイナンスからのお知らせ】

＊＊＊　NTTグループ各社ご請求金額　＊＊＊

NTTドコモ分ご請求額	19,738円
計)	19,738円

詳細については、「ご請求内訳」をご覧ください。

【NTTドコモからのお知らせ】

＊＊＊　電話番号毎のご利用金額（税込）　＊＊＊

[redacted]	14,018円
CTV00093192	5,720円

前月ご請求金額	17,707円(税込)

ポイントのお知らせ

dポイントがたまる・つかえる街のお店やネットサイトはどんどん拡大中です。普段よく利用されているあのお店やあのサイトでも、dポイントがたまる・つかえるかもしれません。ぜひ「dポイントクラブサイト」で最新情報をご確認ください。

お客様電話番号等 (BILLING NUMBER) お客様番号 (CUSTOMER NUMBER)	ご請求先氏名 (CUSTOMER NAME)
[redacted] 0209−7029−62227	菅原　琢哉　様

ご利用クレジット会社 (CREDIT COMPANY)	カード会社会員番号 (MEMBER NUMBER OF THE CARD)
dカード	[redacted]

NTTファイナンス株式会社
〒108-0075
東京都港区港南1−2−70

T40051111001 04054 01857 00 N

お客様電話番号等 BILLING NUMBER	[redacted]	請求年月 MONTH OF ISSUE	2020年11月ご請求分

ご請求内訳 (お客様番号 0209-7029-62227)

内訳項目 金額(円) CHARGE BREAKDOWN BY CATEGORY (YEN)	内訳金額(円) AMOUNT (YEN)	請求内訳等詳細 DETAILS OF CHARGE BREAKDOWN (本内訳は、各サービス提供事業者が発行したものです。)	税区分 TAX
【合計請求額の請求内訳】		詳細は電話番号毎内訳をご覧ください。	
◇基本使用料等(計)			
9,180	9,180	基本使用料	合算
◇通話料・通信料(計)			
5,442	5,340	Xi通話料	合算
	102	Xi・SMS通信料	合算
◇その他ご利用料金等(計)			
1,722	1,620	付加機能使用料等	合算
	0	ドコモWi-Fi利用料	合算
	100	請求書発行手数料	合算
	2	ユニバーサルサービス料	合算
◇端末等代金分割支払金			
880	880	端末等代金分割支払金	非対象等
◇決済サービス代金等(計)			
880	880	ドコモ払い/d払い(ご利用代金/継続課金)	非対象等
◇消費税等相当額(計)			
1,634	1,634	消費税等相当額(合計) 合算表示の料金合計×10%	
◇合計			
19,738	19,738	合計 (2回線請求分)	
<電話番号毎の請求内訳>			
[redacted]		ご利用期間(10/1~10/31)	
◇基本使用料等(計)			
3,980	5,980	ギガホ2	合算
	(6,850)	(内訳) ギガホ2	
	(-1,000)	(内訳) みんなドコモ割 3回線以上	
	(-170)	(内訳) dカードお支払割	
	(300)	(内訳) dpモード利用料	
	0	(参考) 高速通信ご利用データ量は 7.4G	合算
	-1,000	ドコモ光セット割	合算
	-1,000	はじめてスマホ割	合算
◇通話料・通信料(計)			
5,442	5,340	Xi通話料(合計)	合算
	(340)	(内訳) ファミリー割引適用分	
	(-340)	(内訳) ファミリー割引料(ドコモ) 対象通話340円×100%	
	(5,340)	(内訳) 通常通話料分適用分	
	102	Xi・SMS通信料 10月ご利用分	合算
◇その他ご利用料金等(計)			
1,722	100	my daiz/iコンシェル利用料	合算
	380	スゴ得コンテンツ利用料	合算
	400	クラウド容量オプション利用料(50GB)	合算
	-380	いちおしパック割引料	合算
	200	あんしんセキュリティ利用料	合算
	500	ケータイ補償サービス(500円コース)	合算
	400	あんしん遠隔サポート利用料	合算
	-380	あんしんパックモバイル割引	合算
	400	dマガジン利用料	合算

NTTドコモからのお知らせ
●各種お申込み・お手続き、ご契約内容の確認などは、インターネットからできます。
【スマートフォン】はdメニュー、【iモード】はiMenu、【PC】はドコモHPのマイドコモから「ドコモオンライン手続き」をご利用いただけます。
●弊社分請求額のうち、料金回収代行分は、NTTファイナンスへ請求事務を委託しています。

ユニバーサルサービス料について
ユニバーサルサービス料は、ユニバーサルサービス(NTT東西の加入電話等)の提供を確保するために必要な費用の一部を通信事業者を含む電話番号数に応じて負担するユニバーサルサービス制度の趣旨に基づき、ご負担をお願いしている料金です。

T40051111001 04054 01857 00 N

お客様電話番号等 BILLING NUMBER	[redacted]	請求年月 MONTH OF ISSUE	2020年11月ご請求分

ご請求内訳 (お客様番号 0209-7029 62227)

内訳項目 金額(円) CHARGE BREAKDOWN BY CATEGORY(YEN)	内訳金額(円) AMOUNT (YEN)	請求内訳等詳細 DETAILS OF CHARGE BREAKDOWN (※内訳は、各サービス提供事業者が発行したものです。)		税区分 TAX
	500	dエンジョイパス利用料		合算
	-500	dエンジョイパス割引料（60歳からのスマホ割）		合算
	300	ドコモWi-Fi利用料（spモード）		合算
	-300	キャンペーン割引料（ドコモWi-Fi）		合算
	100	請求書発行手数料	11月請求分	合算
	2	ユニバーサルサービス料 基本	1番号あたり2円のご請求となります。	合算
◇端末等代金分割支払金				
880	880	端末等代金分割支払金	8回目のご請求です。（全36回）	非対象等
		ご請求は2023年3月請求迄で、分割支払金残額は	24,640円です。	
◇役務サービス代金等（計）				
880	880	ドコモ払い／d払い（ご利用代金／継続課金）	11月請求分	非対象等
◇消費税等相当額（計）				
1,114	1,114	消費税等相当額（合計）	合算表示の料金合計×10%	
◇合計				
14,018	14,018	合計		
		<NTTドコモからのお知らせ>		
		○継続利用期間は、10月末で	18年7か月となりました。	
		○ポイントのお知らせ		
		10月ご利用分に対する獲得ポイントは、	1,100です。	
		（ポイント進呈の対象になるご利用金額は、	11,144円です。）	
		※その他の獲得ポイントはWEBをご確認ください。		
		○ステージのお知らせ		
		10月末のステージは、	プラチナステージです。	
		※その他のステージ情報はWEBをご確認ください。		
		○個別にご請求のファミリー割引グループ識別番号。	（2020年10月31日現在）	
		[redacted]	[redacted]	
◆CTV00093192		ご利用期間（10/1～10/31）		
◇基本使用料等（計）				
5,200	5,200	月額 スイフト		合算
	0	（参考）枚用ケーブルテレビ（CNA）利用		合算
◇消費税等相当額（計）				
520	520	消費税等相当額（合計）	合算表示の料金合計×10%	
◇合計				
5,720	5,720	合計		
		<NTTドコモからのお知らせ>		
		○継続利用期間は、10月末で	2年3か月となりました。	
		○ドコモ光ご契約期間は10月末で	3か月となりました。	
		○ポイントのお知らせ		
		10月ご利用分に対する獲得ポイントは、	500です。	
		（ポイント進呈の対象になるご利用金額は、	5,200円です。）	
		※その他の獲得ポイントはWEBをご確認ください。		
		○ステージのお知らせ		
		10月末のステージは、	プライダステージです。	
		※その他のステージ情報はWEBをご確認ください。		

0000000000000000000

T4005]111080-04055 01857 00]

政務活動費支出報告書

○政務活動費支出申出欄

申出日	令和 3 年 1 月 4 日	支出番号
会派名	秋水会	議員名	菅原琢哉	16

項目						支出予定年月日
	研究研修費		調査活動費		資料作成費	
	資料購入費		広報費		広聴費	3 年 ～ 年
	人件費		事務所費	○	事務費	1 月 4 日 月 日

支出内容	按分率	支出予定金額（円）
携帯電話・ネット1月利用分	／	
請求書発行手数料 100×1.1	／	110
（携）基本通話・通信料（3,980+5,303）×1.1	1 ／ 2	5,105
（ネ） 5,200×1.1	1 ／ 2	2,860
	合計	8,075

○政務活動費支出報告欄

代表者	報告者
渡辺	菅原

支出年月日	3 年 1 月 4 日

支出内容（申出内容と変更がある場合のみ記入）	按分率	支出金額（円）
	／	
	／	
	／	
	合計	8,075

領収書等添付欄　※紛ならないようご注意願います。（別紙添付も可）

ご利用料金のご案内（ドコモご利用分）

011-0913
秋田市飯島蔵田3丁目5-19

郵便区内特別

菅原　琢哉　様

020122206029764899

04145

NTTファイナンス

NTTファイナンス株式会社
〒108-0075 東京都港区港南1-2-70

発行年月日　2020年12月12日発行
発行会社　NTTファイナンス株式会社
料金センター
お問合せ先　0120-800-000／ドコモ
【還付先】
〒983-0852　仙台市宮城野区榴岡4-2-3
仙台MTビル
社用コード　T40051111001 04145 01872 00 N
62 000000 1 1　20120301N

日頃、NTTファイナンスをご利用いただきまして誠にありがとうございます。

お客様電話番号等 (BILLING NUMBER) お客様番号 (CUSTOMER NUMBER)	請求年月 (MONTH OF ISSUE)	ご利用金額 (TOTAL AMOUNT)	振替日 (TRANSFER DAY)
[redacted] 0209-7029-62227	2020年12月ご請求分	19,585円	ご利用クレジット会社の規約に基づく振替日

お知らせ

【NTTファイナンスからのお知らせ】

＊＊＊　NTTグループ各社ご請求金額　＊＊＊

NTTドコモ分ご請求額	19,585円
計)	19,585円

詳細については、「ご請求内訳」をご覧ください。

【NTTドコモからのお知らせ】

＊＊＊　電話番号毎のご利用金額（税込）　＊＊＊

[redacted]	13,865円
CTV00093192	5,720円

[redacted]

＊＊＊　ドコモからのお知らせ　＊＊＊

ユニバーサルサービス制度の番号単価の改定に伴い、2021年1月ご利用分からユニバーサルサービス料を1電話番号当たり月額2円（税抜）から3円（税抜）に改定いたします。詳しくはドコモのホームページにてご確認ください。引き続きお客様のご理解とご協力を賜りますようお願い申し上げます。

前月ご請求金額	19,738円(税込)

ポイントのお知らせ

dポイントがたまる・つかえる街のお店やネットサイトはどんどん拡大中です。普段よく利用されているあのお店やあのサイトでも、dポイントがたまる・つかえるかもしれません。ぜひ「dポイントクラブサイト」で最新情報をご確認ください。

お客様電話番号等 (BILLING NUMBER) お客様番号 (CUSTOMER NUMBER)	ご請求先氏名 (CUSTOMER NAME)
[redacted] 0209-7029-62227	菅原　琢哉　様

ご利用クレジット会社 (CREDIT COMPANY)	カード会社会員番号 (MEMBER NUMBER OF THE CARD)
dカード	[redacted]

NTTファイナンス株式会社
〒108-0075
東京都港区港南1-2-70

T40051111001 04145 01872 00 N

お客様電話番号等 SILLING NUMBER	[redacted]	請求年月 MONTH OF ISSUE	2020年12月ご請求分

ご請求内訳 （お客様番号 0209-7029-62227）

内訳項目 金額(円) CHARGE BREAKDOWN BY CATEGORY(YEN)	内訳金額（円） AMOUNT (YEN)	請求内訳等詳細 DETAILS OF CHARGE BREAKDOWN （本内訳は、各サービス提供事業者が発行したものです。）		税区分 TAX
【合計請求額の請求内訳】		詳細は電話番号毎内訳をご覧ください。		
◇基本使用料等（計）				
9,180	9,180	基本使用料		合算
◇通話料・通信料（計）				
5,303	5,220	Xi通話料		合算
	33	Xi SMS通信料		合算
	50	他社接続サービス通信料		合算
◇その他ご利用料金等（計）				
1,722	1,620	付加機能使用料等		合算
	0	ドコモWi-Fi利用料		合算
	100	請求書発行手数料		合算
	2	ユニバーサルサービス料		合算
◇端末代金分割支払金				
880	880	端末代金分割支払金		非対象
◇決済サービス代金等（計）				
880	880	ドコモ払い／d払い（ご利用代金／御請求分）		非対象
◇消費税等相当額（計）				
1,620	1,620	消費税等相当額（合計）	合算表示の料金合計×10%	
◇合計				
19,585	19,585	合計	（ご利用請求分）	
＜電話番号毎の請求内訳＞				
[redacted]		ご利用期間（11/1～11/30）		
◇基本使用料等（計）				
3,980	5,980	ギガホ2		合算
	（6,850）	（内訳）ギガホ2		
	（-1,000）	（内訳）みんなドコモ割	3回線以上	
	（-170）	（内訳）dカード割引割		
	（300）	（内訳）spモード利用料		
	0	（参考）高速通信ご利用データ量は	6.2G	合算
	-1,000	ドコモ光セット割		合算
	-1,000	はじめてスマホ割		合算
◇通話料・通信料（計）				
5,303	5,220	Xi通話料（計）		合算
	（20）	（内訳）ファミリー割引適用分		
	（-20）	（内訳）ファミリー割引（ドコモ）	対象通話20円×100%	
	（5,220）	（内訳）通常通話料金適用分		
	33	Xi SMS通信料	11月ご利用分	合算
	50	他社接続サービス通信料［Xi］	11月ご利用分	合算
			ナビダイヤル等	
◇その他ご利用料金等（計）				
1,722	100	dカンタンコンシェル利用料		合算
	380	スゴ得コンテンツ利用料		合算
	400	クラウド容量オプション利用料（50GB）		合算
	-380	いちおしパック割引料		合算
	200	あんしんセキュリティ利用料		合算
	500	ケータイ補償サービス（500円コース）		合算

＊＊＊NTTドコモからのお知らせ＊＊＊

●各種お申込み・お手続き、ご契約内容の確認などは、インターネットからできます。
【スマートフォン】はメニュー、【iモード】はiMenu、【PC】はドコモHPのマイドコモから「ドコモオンライン手続き」をご利用いただけます。
●弊社分請求額のうち、料金回収代行分は、NTTファイナンスへ請求事務を委託しています。

＊＊＊ユニバーサルサービス料について＊＊＊

ユニバーサルサービス料は、ユニバーサルサービス（NTT東西の加入電話等）の提供を確保するために必要な費用の一部を通信事業者全体で電話番号数に応じて負担する、ユニバーサルサービス制度の趣旨に基づき、ご負担をお願いしている料金です。

T40051111001 04145 01872 00 N

お客様電話番号等 BILLING NUMBER	[redacted]	請求年月 MONTH OF ISSUE	2020年12月ご請求分

ご請求内訳 (お客様番号 0209-7029-62227)

内訳項目 金額(円) CHARGE BREAKDOWN BY CATEGORY(YEN)	内訳金額(円) AMOUNT (YEN)	請求内訳等詳細 DETAILS OF CHARGE BREAKDOWN (本内訳は、各サービス提供事業者が発行したものです。)		税区分 TAX
	400	あんしん遠隔サポート利用料		合算
	-380	あんしん遠隔サポート利用料割引		合算
	400	dマガジン利用料		合算
	500	dエンジョイパス利用料		合算
	-500	dエンジョイパス割引料（60歳からのスマホプログラム）		合算
	300	ドコモWi-Fi利用料（ミロモード）		合算
	-300	キャンペーン割引料（ドコモWi-Fi）		合算
	100	請求書発行手数料	12月請求分	合算
	2	ユニバーサルサービス料／基本	1番号あたり2円のご請求となります	合算
◇端末代金分割支払金				
880	880	端末代金分割支払金	9回目のご請求です。（全36回）	非課税等
		ご請求は2023年3月請求迄で、分割支払金残額は、	2,750円です。	
◇決済サービス代金等（計）				
880	880	ドコモ払い／d払い（ご利用代金／継続課金）	12月請求分	非課税等
◇消費税等相当額（計）				
1,100	1,100	消費税等相当額（合計）	合算表示の料金合計×10%	
◇合計				
13,865	13,865	合計		
		<NTTドコモからのお知らせ>		
		○継続利用期間は、11月まで	18年8か月となりました。	
		○ポイントのお知らせ		
		11月ご利用分に対する獲得ポイントは、	1,000です。	
		（ポイント進呈の対象になるご利用金額は、	10,955円です。）	
		※その他の獲得ポイントはWEBをご確認ください。		
		○ステージのお知らせ		
		11月末のステージは、	プラチナステージです。	
		※その他のステージ情報はWEBをご確認ください。		
		○個別にご請求のファミリー割引グループ電話番号、	（2020年11月30日現在）	
		[redacted]	[redacted]	
◆GTV00093192		ご利用期間（11/1～11/30）		
◇基本使用料等（計）				
5,200	5,200	戸建・タイプC		合算
	-0	（ご参考）秋田ケーブルテレビ（CNA）利用		合算
◇消費税等相当額（計）				
520	520	消費税等相当額（合計）	合算表示の料金合計×10%	
◇合計				
5,720	5,720	合計		
		<NTTドコモからのお知らせ>		
		○継続利用期間は、11月まで	2年4か月となりました。	
		○ドコモ光／戸建のご契約期間は11月まで	4か月となりました。	
		○ポイントのお知らせ		
		11月ご利用分に対する獲得ポイントは、	500です。	
		（ポイント進呈の対象になるご利用金額は、	5,200円です。）	
		※その他の獲得ポイントはWEBをご確認ください。		
		○ステージのお知らせ		
		11月末のステージは、	プラチナステージです。	
		※その他のステージ情報はWEBをご確認ください。		

T40051111001 04146 01872 00 N

政務活動費支出報告書

○政務活動費支出申出欄

申出日	令和 3 年 1 月 19 日	支出番号
会派名	秋水会	議員名	菅原琢哉	17

項目						支出予定年月日
	研究研修費		調査活動費		資料作成費	
	資料購入費		広報費		広聴費	3 年 ～ 年
	人件費		事務所費	○	事務費	2 月 5 日 月 日

支出内容	按分率	支出予定金額（円）
携帯電話・ネット12月利用分	／	
請求書発行手数料 100×1.1	／	110
（携）基本通話・通信料（3,980+3,621）×1.1	1 ／ 2	4,180
（ネ） 5,200×1.1	1 ／ 2	2,860
	合計	7,150

○政務活動費支出報告欄

代表者	報告者
渡辺	菅原

支出年月日	3 年 2 月 5 日

支出内容（申出内容と変更がある場合のみ記入）	按分率	支出金額（円）
	／	
	／	
	／	
	合計	7,150

領収書等添付欄　※重ならないようご注意願います。（別紙添付も可）

ご利用料金のご案内（ドコモご利用分）

011-0913
秋田市飯島泉川37丁目5-19

郵便区内特別

菅原 琢哉 様

02101220602221647 5

04191

NTTファイナンス

NTTファイナンス株式会社
〒108-0075 東京都港区港南1-2-70

発行年月日 2021年 1月13日発行
発行会社 NTTファイナンス株式会社
料金センター
お問合せ先 0120-800-000／ドコモ
【郵便先】
〒983-0852 仙台市宮城野区榴岡4-2-3
仙台MTビル
社内コード T40051111001 04191 01902 00 N
02 000000 1 1 21010301N

日頃、NTTファイナンスをご利用いただきまして誠にありがとうございます。

お客様電話番号等 (BILLING NUMBER) お客様番号 (CUSTOMER NUMBER)	請求年月 (MONTH OF ISSUE)	ご利用金額 (TOTAL AMOUNT)	振替日 (TRANSFER DAY)
[redacted] 0209-7029-62227	2021年 1月ご請求分	17,735円	ご利用クレジット会社の規約に基づく振替日

お知らせ

【NTTファイナンスからのお知らせ】
＊＊＊ NTTグループ各社ご請求金額 ＊＊＊
NTTドコモ分ご請求額 17,735円
（計） 17,735円
詳細については、「ご請求内訳」をご覧ください。

【NTTドコモからのお知らせ】
＊＊＊ 電話番号毎のご利用金額（税込） ＊＊＊
[redacted] 12,015円
CTV000931.92 5,720円

[redacted]
＊＊＊ ドコモからのお知らせ ＊＊＊
ユニバーサルサービス制度の番号単価の改定に伴い、2021年1月ご利用分からユニバーサルサービス料を1電話番号当たり月額2円（税抜）から3円（税抜）に改定いたします。詳しくはドコモのホームページにてご確認ください。引き続きお客様のご理解とご協力を賜りますようお願い申し上げます。

前月ご請求金額	19,585円(税込)

ポイントのお知らせ

dポイントがたまる・つかえる街のお店やネットサイトはどんどん拡大中です。普段よく利用されているあのお店やあのサイトでも、dポイントがたまる・つかえるかもしれません。ぜひ「dポイントクラブサイト」で最新情報をご確認ください。

お客様電話番号等 (BILLING NUMBER) お客様番号 (CUSTOMER NUMBER)	ご請求先氏名 (CUSTOMER NAME)
[redacted] 0209-7029-62227	菅原 琢哉 様

ご利用クレジット会社 (CREDIT COMPANY)	カード会社会員番号 (MEMBER NUMBER OF THE CARD)
dカード	[redacted]

NTTファイナンス株式会社
〒108-0075
東京都港区港南1-2-70

T40051111001 04191 01902 00 N

お客様電話番号等 BILLING NUMBER	[redacted]	請求年月 MONTH OF ISSUE	2021年 1月ご請求分

ご請求内訳 (お客様番号 0209-7029-82227)

内訳項目 金額(円) CHARGE BREAKDOWN BY CATEGORY(YEN)	内訳金額(円) AMOUNT(YEN)	請求内訳等詳細 DETAILS OF CHARGE BREAKDOWN (本内訳は、各サービス提供事業者が発行したものです。)	税区分 TAX
[合計請求額の請求内訳]		詳細は電話番号毎内訳をご覧ください。	
◇基本使用料等(計)			
9,180	9,180	基本使用料	合算
◇通話料・通信料(計)			
3,621	3,600	Xi通話料	合算
	21	Xi・SMS通信料	合算
◇その他ご利用料金等(計)			
1,722	1,620	付加機能使用料等	合算
	0	ドコモWi-Fi利用料	合算
	100	請求書発行手数料	合算
	2	ユニバーサルサービス料	合算
◇端末等代金分割支払金			
880	880	端末等代金分割支払金	非対象等
◇決済サービス代金等(計)			
880	880	ドコモ払い／d払い(ご利用代金／継続課金)	非対象等
◇消費税等相当額(計)			
1,452	1,452	消費税等相当額(合計) 合算表示の料金合計×10%	
◇合計			
17,735	17,735	合計 (2回線請求分)	
<電話番号毎の請求内訳>			
[redacted]		ご利用期間(12／1～12／31)	
◇基本使用料等(計)			
3,980	5,980	ギガホ2	合算
	(6,850)	(内訳) ギガホ2	
	(-1,000)	(内訳) みんなドコモ割 3回線以上	
	(-170)	(内訳) dカードお支払割	
	(300)	(内訳) ドコモ利用料	
	0	(参考) 高速通信ご利用データ量は 5.7G	合算
	-1,000	ドコモ光セット割	合算
	-1,000	はじめてスマホ割	合算
◇通話料・通信料(計)			
3,621	3,600	Xi通話料(合計)	合算
	(60)	(内訳) ファミリー割引適用分	
	(-60)	(内訳) ファミリー割引料(ドコモ) 対象通話60円×100%	
	(3,600)	(内訳) 通常通話料金適用分	
	21	Xi・SMS通信料 12月ご利用分	合算
◇その他ご利用料金等(計)			
1,722	100	my daiz／iコンシェル利用料	合算
	380	スゴ得コンテンツ利用料	合算
	400	クラウド容量オプション利用料(50GB)	合算
	-380	いちおしパック割引料	合算
	200	あんしんセキュリティ利用料	合算
	500	ケータイ補償サービス(500円コース)	合算
	400	あんしん遠隔サポート利用料	合算
	-380	あんしんパックモバイル割引	合算
	400	dマガジン利用料	合算

＊＊＊NTTドコモからのお知らせ＊＊＊

●各種お申込み・お手続き、ご契約内容の確認などは、インターネットからできます。
【スマートフォン】はdメニュー、【iモード】はiMenu、【PC】はドコモHPのマイドコモから「ドコモオンライン手続き」をご利用いただけます。

●弊社分請求額のうち、料金回収代行分は、NTTファイナンスへ請求事務を委託しています。

＊＊＊ユニバーサルサービス料について＊＊＊

ユニバーサルサービス料は、ユニバーサルサービス(NTT東西の加入電話等)の提供を確保するために必要な費用の一部を通信事業者全体で相互負担するユニバーサルサービス制度の趣旨に賛ずる、ご負担をお願いしている料金です。

T40051111001 04191 01902 00 N

お客様電話番号等 BILLING NUMBER	[redacted]	請求年月 MONTH OF ISSUE	2021年 1月ご請求分

ご請求内訳 （お客様番号 0209-7020-62227）

内訳項目 金額（円） CHARGE BREAKDOWN BY CATEGORY (YEN)	内訳金額（円） AMOUNT (YEN)	請求内訳等詳細 DETAILS OF CHARGE BREAKDOWN （※内訳は、各サービス提供事業者が発行したものです。）		税区分 TAX
	500	dエンジョイパス利用料		合算
	-500	dエンジョイパス割引料（60歳からのスマホFG）		合算
	300	ドコモWi-Fi利用料（spモード）		合算
	-300	キャンペーン割引料（ドコモWi-Fi）		合算
	100	請求書発行手数料	1月請求分	合算
	2	ユニバーサルサービス料／基本	1番号あたり2円のご請求となります	合算
◇端末等代金分割支払金				
880	880	端末等代金分割支払金	10回目のご請求です。（全36回）	非対象等
		ご請求は2023年3月請求迄で、分割支払金残額は	22，880円です。	
◇決済サービス代金等（計）				
880	880	ドコモ払い／d払い（ご利用代金／継続課金）	1月請求分	非対象等
◇消費税等相当額（計）				
932	932	消費税等相当額（合計）	合算表示の料金合計×10%	
◇合計				
12,015	12,015	合計		
		<NTTドコモからのお知らせ>		
		○継続利用期間は、12月末で	18年9か月となりました。	
		○ポイントのお知らせ		
		12月ご利用分に対する獲得ポイントは、	900です。	
		（ポイント進呈の対象になるご利用金額は、	9，323円です。）	
		※その他の獲得ポイントはWEBをご確認ください。		
		○ステージのお知らせ		
		12月末のステージは、	プラチナステージです。	
		※その他のステージ情報はWEBをご確認ください。		
		○個別にご請求のファミリー割引グループ電話番号。	（2020年12月31日現在）	
		[redacted]	[redacted]	
◆CTV00093192		ご利用期間（12／1～12／31）		
◇基本使用料等（計）				
5,200	5,200	戸建・タイプC		合算
	0	（参考）秋田ケーブルテレビ（CNA）利用		合算
◇消費税等相当額（計）				
520	520	消費税等相当額（合計）	合算表示の料金合計×10%	
◇合計				
5,720	5,720	合計		
		<NTTドコモからのお知らせ>		
		○継続利用期間は、12月末で	2年5か月となりました。	
		○ドコモ光／戸建のご契約期間は12月末で、	5か月となりました。	
		○ポイントのお知らせ		
		12月ご利用分に対する獲得ポイントは、	500です。	
		（ポイント進呈の対象になるご利用金額は、	5，200円です。）	
		※その他の獲得ポイントはWEBをご確認ください。		
		○ステージのお知らせ		
		12月末のステージは、	プラチナステージです。	
		※その他のステージ情報はWEBをご確認ください。		

T40051111001 04192 01902 00 N

政務活動費支出報告書

○政務活動費支出申出欄

申出日	令和 3 年 3 月 1 日	支出番号
会派名	秋水会	議員名	菅原琢哉	18

項目						支出予定年月日
	研究研修費		調査活動費		資料作成費	
	資料購入費		広報費		広聴費	3 年 ～ 年
	人件費		事務所費	○	事務費	3 月 8 日 月 日

支出内容	按分率	支出予定金額（円）
携帯電話・ネット1月利用分	／	
請求書発行手数料 100×1.1	／	110
（携）基本通話・通信料（3,980＋5,900）×1.1	1 ／ 2	5,434
（ネ） 5,200×1.1	1 ／ 2	2,860
	合計	8,404

○政務活動費支出報告欄

代表者	報告者
渡辺	

支出年月日	3 年 3 月 1 日

支出内容（申出内容と変更がある場合のみ記入）	按分率	支出金額（円）
	／	
	／	
	／	
	合計	8,404

領収書等添付欄　※頂ならないようご注意願います。（別紙添付も可）

ご利用料金のご案内（ドコモご利用分）

011-0913
秋田市飯島鼠田3丁目5-19

郵便区内特別

菅原 琢哉 様

021022206029627968

04205

NTTファイナンス

NTTファイナンス株式会社
〒108-0075 東京都港区港南1-2-70

発行年月日 2021年 2月11日発行
発行会社 NTTファイナンス株式会社
料金センター
お問合せ先 0120-800-000／ドコモ
【送付先】
〒983 仙台市宮城野区榴岡4-2-3
-0852 仙台MTビル
社用コード T40051111001 04205 01907 00 N
02.000000 1 1 21020301N

日頃、NTTファイナンスをご利用いただきまして誠にありがとうございます。

お客様電話番号等 (BILLING NUMBER) お客様番号 (CUSTOMER NUMBER)	請求年月 (MONTH OF ISSUE)	ご利用金額 (TOTAL AMOUNT)	振替日 (TRANSFER DAY)
[redacted] 0209-7029-62227	2021年 2月ご請求分	20,243円	ご利用クレジット会社の規約に基づく振替日

お知らせ

【NTTファイナンスからのお知らせ】

＊＊＊ NTTグループ各社ご請求金額 ＊＊＊

NTTドコモ分ご請求額	20,243円
計)	20,243円

詳細については、「ご請求内訳」をご覧ください。

【NTTドコモからのお知らせ】

＊＊＊ 電話番号毎のご利用金額（税込） ＊＊＊

[redacted]	14,523円
CTV00093192	5,720円

[redacted]

＊＊＊ ドコモからのお知らせ ＊＊＊

ユニバーサルサービス制度の番号単価の改定に伴い、2021年1月ご利用分からユニバーサルサービス料を1電話番号当たり月額2円（税抜）から3円（税抜）に改定いたしました。詳しくはドコモのホームページにてご確認ください。引き続きお客様のご理解とご協力を賜りますようお願い申し上げます。

前月ご請求金額	17,735円(税込)

ポイントのお知らせ

dポイントがたまる・つかえる街のお店やネットサイトはどんどん拡大中です。普段よく利用されているあのお店やあのサイトでも、dポイントがたまる・つかえるかもしれません。ぜひ「dポイントクラブサイト」で最新情報をご確認ください。

お客様電話番号等 (BILLING NUMBER) お客様番号 (CUSTOMER NUMBER)	ご請求先氏名 (CUSTOMER NAME)
[redacted] 0209-7029-62227	菅原 琢哉 様

ご利用クレジット会社 (CREDIT COMPANY)	カード会社会員番号 (MEMBER NUMBER OF THE CARD)
dカード	[redacted]

NTTファイナンス株式会社
〒108-0075
東京都港区港南1-2-70

T40051111001 04205 01907 00 N

お客様電話番号等 BILLING NUMBER	[redacted]	請求年月 MONTH OF ISSUE	2021年 2月ご請求分

ご請求内訳 (お客様番号 0209-7029-62227)

内訳項目 金額(円) CHARGE BREAKDOWN BY CATEGORY (YEN)	内訳金額(円) AMOUNT (YEN)	請求内訳等詳細 DETAILS OF CHARGE BREAKDOWN (本内訳は、各サービス提供事業者が発行したものです。)	税区分 TAX
[合計請求額の請求内訳]		詳細は電話番号等内訳をご覧ください。	
◇基本使用料等(計)			
9,180	9,180	基本使用料	合算
◇通話料・通信料(計)			
5,900	5,840	Xi通話料	合算
	60	Xi・SMS通信料	合算
◇その他ご利用料金等(計)			
1,723	1,620	付加機能使用料等	合算
	0	ドコモWi-Fi利用料	合算
	100	請求書発行手数料	合算
	3	ユニバーサルサービス料	合算
◇端末等代金分割支払金			
880	880	端末等代金分割支払金	非対象等
◇決済サービス代金等(計)			
880	880	ドコモ払い/d払い(ご利用代金/継続課金)	非対象等
◇消費税等相当額(計)			
1,680	1,680	消費税等相当額(合計) 合算表示の料金合計×10%	
◇合計			
20,243	20,243	合計 (2回線請求分)	
<電話番号等の請求内訳>			
[redacted]		ご利用期間(1/1~1/31)	
◇基本使用料等(計)			
3,980	5,980	ギガホ2	合算
	(6,850)	(内訳) ギガホ2	
	(-1,000)	(内訳) みんなドコモ割 3回線以上	
	(-170)	(内訳) dカードお支払割	
	(300)	(内訳) spモード利用料	
	0	(参考) 高速通信ご利用データ量は 5.4G	合算
	-1,000	ドコモ光セット割	合算
	-1,000	はじめてスマホ割	合算
◇通話料・通信料(計)			
5,900	5,840	Xi通話料(合計)	合算
	(20)	(内訳) ファミリー割引適用分	
	(-20)	(内訳) ファミリー割引料(ドコモ) 対象通話20円×100%	
	(5,840)	(内訳) 通常通話料金適用分	
	60	Xi・SMS通信料 1月ご利用分	合算
◇その他ご利用料金等(計)			
1,723	100	my daiz/1コンシェル利用料	合算
	380	スゴ得コンテンツ利用料	合算
	400	クラウド容量オプション利用料(50GB)	合算
	-380	いちおしバック割引料	合算
	200	あんしんセキュリティ利用料	合算
	500	ケータイ補償サービス(500円ユース)	合算
	400	あんしん遠隔サポート利用料	合算
	-380	あんしんバックモバイル割引	合算
	400	dマガジン利用料	合算

NTTドコモからのお知らせ

●各種お申込み・お手続き、ご契約内容の確認などは、インターネットからできます。
【スマートフォン】はdメニュー、【iモード】はiMenu、【PC】はドコモHPのマイドコモから「ドコモオンライン手続き」をご利用いただけます。
●弊社分請求額のうち、料金回収代行分は、NTTファイナンスへ請求事務を委託しています。

ユニバーサルサービス料について

ユニバーサルサービス料は、ユニバーサルサービス(NTT東西の加入電話等)の提供を確保するために必要な費用の一部を通信事業者全体の電話番号数に応じて負担するユニバーサルサービス制度の趣旨に基づき、ご負担をお願いしている料金です。

T40051111001 04205 01907 00 1

お客様電話番号等 BILLING NUMBER	[redacted]	請求年月 MONTH OF ISSUE	2021年 2月ご請求分

ご請求内訳 (お客様番号 0209-7029-62227)

内訳項目 金額(円) CHARGE BREAKDOWN BY CATEGORY (YEN)	内訳金額(円) AMOUNT (YEN)	請求内訳等詳細 DETAILS OF CHARGE BREAKDOWN (本内訳は、各サービス提供事業者が発行したものです。)		税区分 TAX
	500	dエンジョイパス利用料		合算
	-500	dエンジョイパス割引料(60歳からのスマホPC)		合算
	300	ドコモWI-FI利用料(spモード)		合算
	-300	キャンペーン割引料(ドコモWI-FI)		合算
	100	請求書発行手数料	2月請求分	合算
	3	ユニバーサルサービス料/満本	1番号あたり3円のご請求となります	合算
◇端末等代金分割支払金				
880	880	端末等代金分割支払金	11回目のご請求です。(全36回)	非対象等
		ご請求は2023年3月請求迄で、分割支払金残額は	22,000円です。	
◇決済サービス代金等(計)				
880	880	ドコモ払い/d払い(ご利用代金/継続課金)	2月請求分	非対象等
◇消費税等相当額(計)				
1,160	1,160	消費税等相当額(合計)	合算表示の料金合計×10%	
◇合計				
14,523	14,523	合計		
		<NTTドコモからのお知らせ>		
		○継続利用期間は、1月末で	18年10か月となりました。	
		○ポイントのお知らせ		
		1月ご利用分に対する獲得ポイントは、	1,100です。	
		(ポイント進呈の対象になるご利用金額は、	11,603円です。)	
		※その他の獲得ポイントはWEBをご確認ください。		
		○ステージのお知らせ		
		1月末のステージは、	プラチナステージです。	
		※その他のステージ情報はWEBをご確認ください。		
		○個別にご請求のファミリー割引グループ電話番号。	(2021年1月31日現在)	
		[redacted]	[redacted]	
◆CTV00093192		ご利用期間(1/1~1/31)		
◇基本使用料等(計)				
5,200	5,200	戸建/タイプC		合算
	0	(参考)秋田ケーブルテレビ(CNA)利用		合算
◇消費税等相当額(計)				
520	520	消費税等相当額(合計)	合算表示の料金合計×10%	
◇合計				
5,720	5,720	合計		
		<NTTドコモからのお知らせ>		
		○継続利用期間は、1月末で	2年6か月となりました。	
		○ドコモ光/戸建のご契約期間は1月末で	6か月となりました。	
		○ポイントのお知らせ		
		1月ご利用分に対する獲得ポイントは	500です。	
		(ポイント進呈の対象になるご利用金額は、	5,200円です。)	
		※その他の獲得ポイントはWEBをご確認ください。		
		○ステージのお知らせ		
		1月末のステージは、	プラチナステージです。	
		※その他のステージ情報はWEBをご確認ください。		

T40051111001 04206 01907 00 N

政務活動費支出報告書

○政務活動費支出申出欄

申出日	令和 3 年 3 月 18 日	支出番号
会派名	秋水会	議員名	菅原琢哉	19

項目						支出予定年月日
	研究研修費		調査活動費		資料作成費	
	資料購入費		広報費		広聴費	3 年 ～ 年
	人件費		事務所費	○	事務費	4 月 5 日 月 日

支出内容	按分率	支出予定金額（円）
携帯電話・ネット2月利用分	／	
請求書発行手数料 100×1.1	／	110
（携）基本通話・通信料（3,980＋6,659）×1.1	1 ／ 2	5,851
（ネ） 5,200×1.1	1 ／ 2	2,860
	合計	8,821

○政務活動費支出報告欄

代表者	報告者
渡辺	菅原

支出年月日	3 年 4 月 5 日

支出内容（申出内容と変更がある場合のみ記入）	按分率	支出金額（円）
	／	
	／	
	／	
	合計	8,821

領収書等添付欄　※重ならないようご注意願います。（別紙添付も可）

ご利用料金のご案内（ドコモご利用分）

011-0913
秋田市飯島鼠田3丁目5-19

菅原　琢哉　様

郵便区内特別

021032206022096880

04196

NTTファイナンス

NTTファイナンス株式会社
〒108-0075 東京都港区港南1-2-70

発行年月日　2021年　3月12日発行
発行会社　NTTファイナンス株式会社
料金センター
お問合せ先　0120-800-000／ドコモ
【運付先】
〒983　仙台市宮城野区福岡4-2-3
-0852　仙台MTビル
社用コード　T40051111001 04196 01902 00 N
62 000000 1 1　21030301N

日頃、NTTファイナンスをご利用いただきまして誠にありがとうございます。

お客様電話番号等 (BILLING NUMBER) お客様番号 (CUSTOMER NUMBER)	請求年月 (MONTH OF ISSUE)	ご利用金額 (TOTAL AMOUNT)	振替日 (TRANSFER DAY)
[redacted] 0209-7029-62227	2021年　3月ご請求分	21,078円	ご利用クレジット会社の規約に基づく振替日

お知らせ

【NTTファイナンスからのお知らせ】
＊＊＊　NTTグループ各社ご請求金額　＊＊＊
NTTドコモ分ご請求額　21,078円
（計）　21,078円
詳細については、「ご請求内訳」をご覧ください。

【NTTドコモからのお知らせ】
＊＊＊　電話番号毎のご利用金額（税込）　＊＊＊
[redacted]　15,358円
CTV00093192　5,720円

[redacted]
＊＊＊　ドコモからのお知らせ　＊＊＊
ユニバーサルサービス制度の番号単価の改定に伴い、2021年1月ご利用分からユニバーサルサービス料を1電話番号当たり月額2円（税抜）から3円（税抜）に改定いたしました。詳しくはドコモのホームページにてご確認ください。引き続きお客様のご理解とご協力を賜りますようお願い申し上げます。

前月ご請求金額	20,243円(税込)

ポイントのお知らせ

dポイントがたまる・つかえる街のお店やネットサイトはどんどん拡大中です。普段よく利用されているあのお店やあのサイトでも、dポイントがたまる・つかえるかもしれません。ぜひ「dポイントクラブサイト」で最新情報をご確認ください。

お客様電話番号等 (BILLING NUMBER) お客様番号 (CUSTOMER NUMBER)	ご請求先氏名 (CUSTOMER NAME)
[redacted] 0209-7029-62227	菅原　琢哉　様

ご利用クレジット会社 (CREDIT COMPANY)	カード会社会員番号 (MEMBER NUMBER OF THE CARD)
dカード	[redacted]

NTTファイナンス株式会社
〒108-0075
東京都港区港南1-2-70

T40051111001 04196 01902 00 1

お客様電話番号等 BILLING NUMBER	[redacted]	請求年月 MONTH OF ISSUE	2021年 3月ご請求分

ご請求内訳 (お客様番号 0209-7029-62227)

内訳項目 金額(円) CHARGE BREAKDOWN BY CATEGORY (YEN)	内訳金額(円) AMOUNT (YEN)	請求内訳等詳細 DETAILS OF CHARGE BREAKDOWN (本内訳は、各サービス提供事業者が発行したものです。)	税区分 TAX
【合計請求額の請求内訳】		詳細は電話番号毎内訳をご覧ください。	
◇基本使用料等(計)			
9,180	9,180	基本使用料	合算
◇通話料・通信料(計)			
6,659	6,620	Xi通話料	合算
	39	Xi・SMS通信料	合算
◇その他ご利用料金等(計)			
1,723	1,620	付加機能使用料等	合算
	0	ドコモWi-Fi利用料	合算
	[illegible]	請求書発行手数料	合算
	3	ユニバーサルサービス料	合算
◇端末等代金分割支払金			
880	880	端末等代金分割支払金	非対象等
◇代替サービス代金等(計)			
880	880	ドコモ払い/d払い(ご利用代金/継続課金)	非対象等
◇消費税等相当額(計)			
1,756	1,756	消費税等相当額(合計) 合算表示の料金合計×10%	
◇合計			
21,078	21,078	合計 (2回線請求分)	
<電話番号等の請求内訳>			
[redacted]		ご利用期間(2/1~2/28)	
◇基本使用料等(計)			
[illegible]	5,980	ギガホ2	合算
	(6,850)	(内訳) ギガホ2	
	(-1,000)	(内訳) みんなドコモ割 3回線以上	
	(-170)	(内訳) dカードお支払割	
	(300)	(内訳) spモード利用料	
	0	(参考) 高速通信ご利用データ量は 5.7G	合算
	-1,000	ドコモ光セット割	合算
	-1,000	はじめてスマホ割	合算
◇通話料・通信料(計)			
[illegible]	6,620	Xi通話料(合計)	合算
	(60)	(内訳) ファミリー割引適用分	
	(-60)	(内訳) ファミリー割引料(ドコモ) 対象通話60円×100%	
	(6,620)	(内訳) 通常通話料金適用分	
	39	Xi・SMS通信料 2月ご利用分	合算
◇その他ご利用料金等(計)			
1,723	100	my dalz/iコンシェル利用料	合算
	380	スゴ得コンテンツ利用料	合算
	400	クラウド容量オプション利用料(50GB)	合算
	-380	いちおしパック割引料	合算
	200	あんしんセキュリティ利用料	合算
	500	データ補償サービス(500円コース)	合算
	400	あんしん遠隔サポート利用料	合算
	-380	あんしんパックモバイル割引	合算
	400	dマガジン利用料	合算

NTTドコモからのお知らせ

●各種お申込み・お手続き、ご契約内容の確認などは、インターネットからできます。
【スマートフォン】はdメニュー、【iモード】はiMenu、【PC】はドコモHPのマイドコモから「ドコモオンライン手続き」をご利用いただけます。
●弊社分請求額のうち、料金回収代行分は、NTTファイナンスへ請求事務を委託しています。

ユニバーサルサービス料について
ユニバーサルサービス料は、ユニバーサルサービス(NTT東西の加入電話等)の提供を確保するために必要な費用の一部を通信事業者全体で電話番号数に応じて負担するユニバーサルサービス制度の趣旨に基づき、ご負担をお願いしている料金です。

T40051111001 04196 01902 00 N

お客様電話番号等 BILLING NUMBER	[redacted]	請求年月 MONTH OF ISSUE	2021年 3月ご請求分

ご請求内訳 (お客様番号 0209-7029-62227)

内訳項目 金額(円) CHARGE BREAKDOWN BY CATEGORY(YEN)	内訳金額(円) AMOUNT (YEN)	請求内訳等詳細 DETAILS OF CHARGE BREAKDOWN (本内訳は、各サービス提供事業者が発行したものです。)		税区分 TAX
	500	dエンジョイパス利用料		合算
	-500	dエンジョイパス割引料(60歳からのスマホPG)		合算
	300	ドコモWi-Fi利用料(spモード)		合算
	-300	キャンペーン割引料(ドコモWi-Fi)		合算
	100	請求書発行手数料	3月請求分	合算
	3	ユニバーサルサービス料/基本	1番号あたり3円のご請求となります。	合算
◇端末等代金分割支払金				
880	880	端末等代金分割支払金	12回目のご請求です。(全36回)	非対象等
		ご請求は2023年3月請求迄で、分割支払金残額は	21,120円です。	
◇決済サービス代金等(計)				
880	880	ドコモ払い/d払い(ご利用代金/継続課金)	3月請求分	非対象等
◇消費税等相当額(計)				
1,236	1,236	消費税等相当額(合計)	合算表示の料金合計×10%	
◇合計				
15,358	15,358	合計		
		<NTTドコモからのお知らせ>		
		○継続利用期間は、2月末で	18年11か月となりました。	
		○ポイントのお知らせ		
		2月ご利用分に対する獲得ポイントは、	1,200です。	
		(ポイント進呈の対象になるご利用金額は、	12,362円です。)	
		※その他の獲得ポイントはWEBをご確認ください。		
		○ステージのお知らせ		
		2月末のステージは、	プラチナステージです。	
		※その他のステージ情報はWEBをご確認ください。		
		○個別にご請求のファミリー割引グループ電話番号。	(2021年2月28日現在)	
		[redacted]	[redacted]	
◆CTV00093192		ご利用期間(2/1~2/28)		
◇基本使用料等(計)				
5,200	5,200	戸建・タイプC		合算
	0	(参考)秋田ケーブルテレビ(CNA)利用		合算
◇消費税等相当額(計)				
520	520	消費税等相当額(合計)	合算表示の料金合計×10%	
◇合計				
5,720	5,720	合計		
		<NTTドコモからのお知らせ>		
		○継続利用期間は、2月末で	2年7か月となりました。	
		○ドコモ光/戸建のご契約期間は2月末で	7か月となりました。	
		○ポイントのお知らせ		
		2月ご利用分に対する獲得ポイントは、	500です。	
		(ポイント進呈の対象になるご利用金額は、	5,200円です。)	
		※その他の獲得ポイントはWEBをご確認ください。		
		○ステージのお知らせ		
		2月末のステージは、	プラチナステージです。	
		※その他のステージ情報はWEBをご確認ください。		

T40051111001 04197 01902 00 1

政務活動費支出報告書

○政務活動費支出申出欄

申出日	令和 3 年 4 月 15 日	支出番号
会派名	秋水会	議員名	菅原琢哉	20

項目						支出予定年月日
	研究研修費		調査活動費		資料作成費	
	資料購入費		広報費		広聴費	3 年 ～ 年
	人件費		事務所費	○	事務費	5 月 6 日 月 日

支出内容	按分率	支出予定金額（円）
携帯電話・ネット月利用分	／	
請求書発行手数料 100×1.1	／	110
（携）基本通話・通信料4,980+5,079）×1.1	1 ／ 2	5,532
（ネ） 5,512 （税込）	1 ／ 2	2,756
	合計	8,398

○政務活動費支出報告欄

代表者	報告者
渡辺	菅原

支出年月日	3 年 5 月 6 日

支出内容（申出内容と変更がある場合のみ記入）	按分率	支出金額（円）
	／	
	／	
	／	
	合計	8,398

領収書等添付欄　※重ならないようご注意願います。（別紙添付も可）

ご利用料金のご案内（ドコモご利用分）

011-0913
秋田市飯島緑川3丁目5-19

郵便区内特別

菅原　琢哉　様

02104220602469612

04179

NTTファイナンス株式会社
〒108-0075 東京都港区港南1-2-70

発行年月日　2021年 4月11日発行
発行会社　NTTファイナンス株式会社
料金センター
お問合せ先　0120-800-000ドコモ
【宛先】
〒983-　仙台市宮城野区榴岡4-2-3
-0852　仙台MTビル
利用コード　T40051111001 04179 01926 00 N
62-000000.1.1　21040301N

日頃、NTTファイナンスをご利用いただきまして誠にありがとうございます。

お客様電話番号等 (BILLING NUMBER) お客様番号 (CUSTOMER NUMBER)	請求年月 (MONTH OF ISSUE)	ご利用金額 (TOTAL AMOUNT)	振替日 (TRANSFER DAY)
[redacted] 0209-7029-62227	2021年 4月ご請求分	20,232円	ご利用クレジット会社の規約に基づく振替日

お知らせ

【NTTファイナンスからのお知らせ】
＊＊＊　NTTグループ各社ご請求金額　＊＊＊
NTTドコモ分ご請求額　20,232円
（計）　20,232円
詳細については、「ご請求内訳」をご覧ください。

【NTTドコモからのお知らせ】
＊＊＊　電話番号毎のご利用金額（税込）　＊＊＊
[redacted]　14,720円
CTV00093192　5,512円

当月ご請求金額	21,078円(税込)

ポイントのお知らせ

dポイントがたまる・つかえる街のお店やネットサイトはどんどん拡大中です。普段よく利用されているあのお店やあのサイトでも、dポイントがたまる・つかえるかもしれません。ぜひ「dポイントクラブサイト」で最新情報をご確認ください。

お客様電話番号等 (BILLING NUMBER) お客様番号 (CUSTOMER NUMBER)	ご請求先氏名 (CUSTOMER NAME)
[redacted] 0209-7029-62227	菅原　琢哉　様

ご利用クレジット会社 (CREDIT COMPANY)	カード会社会員番号 (MEMBER NUMBER OF THE CARD)
dカード	[redacted]

NTTファイナンス株式会社
〒108-0075
東京都港区港南1-2-70

お客様電話番号等 BILLING NUMBER	[redacted]	請求年月 MONTH OF ISSUE	2021年 4月ご請求分

ご請求内訳 (お客様番号 0209 7029 02227)

内訳項目 金額(円) CHARGE BREAKDOWN BY CATEGORY (YEN)	内訳金額(円) AMOUNT (YEN)	請求内訳等詳細 DETAILS OF CHARGE BREAKDOWN (本内訳は、各サービス提供事業者が発行したものです。)	税区分 TAX
【合計請求額の請求内訳】		詳細は電話番号毎内訳をご覧ください。	
◇基本使用料等（計）			
10,180	10,180	基本使用料	合算
◇通話料・通信料（計）			
5,079	5,040	Xi通話料	合算
	39	Xi SMS通信料	合算
◇その他ご利用料金等（計）			
1,534	1,620	付加機能使用料等	合算
	0	ドコモWi-Fi利用料	合算
	100	請求書発行手数料	合算
	3	ユニバーサルサービス料	合算
	-186	料金返還	合算
	-3	利子相当額	非対象等
◇端末代金分割支払金			
880	880	端末代金分割支払金	非対象等
◇決済サービス代金（計）			
880	880	ドコモ払い/d払い（ご利用代金/継続課金）	非対象等
◇税等相当額（計）			
1,679	1,679	消費税等相当額（合計） 合算表示の料金合計×10%	
◇合計			
20,232	20,232	合計 （今回新規請求分）	
◇電話番号毎の請求内訳>			
[redacted]		ご利用期間（3/1-3/31）	
◇基本使用料等（計）			
4,980	5,980	ギガホ2	合算
	(6,850)	（内訳）ギガホ2	
	(-1,000)	（内訳）みんなドコモ割 3回線以上	
	(-170)	（内訳）dカードお支払割	
	(300)	（内訳）5Gモード利用料	
	0	（参考）高速通信ご利用データ量は 8.9G	合算
	-1,000	ドコモ光セット割	合算
◇通話料・通信料（計）			
5,079	5,040	Xi通話料（合計）	合算
	(100)	（内訳）ファミリー割引適用分	
	(-100)	（内訳）ファミリー割引料（1コモ） 対象通話100円×100%	
	(5,040)	（内訳）通常通話料金適用分	
	39	Xi SMS通信料 3月ご利用分	合算
◇その他ご利用料金等（計）			
1,723	100	あんしんセキュリティ利用料	合算
	380	スゴ得コンテンツ利用料	合算
	400	ウラワザ活量オプション利用料（1GB）	合算
	-380	いちおしパック割引料	合算
	200	あんしんセキュリティ利用料	合算
	500	ケータイ補償サービス（500円コース）	合算
	400	あんしん遠隔サポート利用料	合算
	-380	あんしんパックモバイル割引	合算

＊＊＊NTTドコモからのお知らせ＊＊＊

●各種お申込み・お手続き、ご契約内容の確認などは、インターネットからできます。
【スマートフォン】はdメニュー、【iモード】はiMenu、【PC】はドコモHPのマイドコモから「ドコモオンライン手続き」をご利用いただけます。
●弊社分請求額のうち、料金回収代行分は、NTTファイナンスへ請求事務を委託しています。

＊＊＊ユニバーサルサービス料について＊＊＊

ユニバーサルサービス料は、ユニバーサルサービス（NTT東西の加入電話等）の提供を維持するために必要な費用の一部を通信事業者間で負担するものであり、ご負担をお願いしている料金です。

T4005111100f 04179 01926 00 N

お客様電話番号等 SILLING NUMBER	[redacted]	請求年月 MONTH OF ISSUE	2021年 4月ご請求分

ご請求内訳 (お客様番号 0209-7029-62227)

内訳項目 金額(円) CHARGE BREAKDOWN BY CATEGORY (YEN)	内訳金額(円) AMOUNT (YEN)	請求内訳等詳細 DETAILS OF CHARGE BREAKDOWN (本内訳は、各サービス提供事業者が発行したものです。)		税区分 TAX
	400	dマガジン利用料		合算
	500	dエンジョイパス利用料		合算
	-500	dエンジョイパス割引料（60歳からのスマホPG）		合算
	300	ドコモWi-Fi利用料（spモード）		合算
	-300	キャンペーン割引料（ドコモWi-Fi）		合算
	100	請求書発行手数料	4月請求分	合算
	3	ユニバーサルサービス料／基本	1番号あたり3円のご請求となります	合算
◇端末等代金分割支払金				
880	880	端末等代金分割支払金	13日のご請求です。（全36回）	非対象等
		ご請求は2023年3月請求迄で、分割支払金残額は	20,240円です。	
◇決済サービス代金等（計）				
880	880	ドコモ払い／d払い（ご利用代金／継続課金）	4月請求分	非対象等
◇消費税等相当額（計）				
1,178	1,178	消費税等相当額（合計）	合算表示の料金合計×10%	
◇合計				
14,720	14,720	合計		
		<NTTドコモからのお知らせ>		
		○継続利用期間は、3月末で	10年となりました。	
		○ポイントのお知らせ		
		3月ご利用分に対する獲得ポイントは	1,100です。	
		（ポイント進呈の対象になるご利用金額は、	11,782円です。）	
		※その他の獲得ポイントはWEBをご確認ください。		
		○ステージのお知らせ		
		3月末のステージは	プラチナステージです。	
		※その他のステージ情報はWEBをご確認ください。		
		○次回ご請求のファミリー割引グループ電話番号	（2021年3月31日現在）	
		[redacted]	[redacted]	
◆CTV00093192		ご利用期間（3／1～3／31）		
◇基本使用料等（計）				
5,200	5,200	戸建・タイプC		合算
	0	（参考）光回線テレビ（CNA）利用		合算
◇その他ご利用料金等（計）				
-189	-3	利子相当額（料金返還）		非対象等
	-186	料金返還		合算
◇消費税等相当額（計）				
501	501	消費税等相当額（合計）	合算表示の料金合計×10%	
◇合計				
5,512	5,512	合計		
		<NTTドコモからのお知らせ>		
		○継続利用期間は、3月末で	2年8か月となりました。	
		○ドコモ光／戸建ご契約期間は3月末で	8か月となりました。	
		○ポイントのお知らせ		
		3月ご利用分に対する獲得ポイントは	500です。	
		（ポイント進呈の対象になるご利用金額は、	5,200円です。）	
		※その他の獲得ポイントはWEBをご確認ください。		
		○ステージのお知らせ		
		3月末のステージは	プラチナステージです。	
		※その他のステージ情報はWEBをご確認ください。		

T40051111001 04180 01926 00

支 払 証 明 書

金２２３，７０８円

上記の金額を支払ったことを証明します。

令和３年５月６日

会　派　名　　秋水会

会派代表者　　会長　渡　辺　正　宏

内　　訳	携帯電話・インターネット利用料

	支払年月日	携帯	インターネット	合計
4月使用分	R2.6.2	14,786	5,720	20,506
5月使用分	R2.7.2	8,702	5,720	14,422
6月使用分	R2.8.3	12,281	5,720	18,001
7月使用分	R2.9.2	13,403	5,720	19,123
8月使用分	R2.10.2	9,618	5,720	15,338
9月使用分	R2.11.2	11,987	5,720	17,707
10月使用分	R2.12.2	14,018	5,720	19,738
11月使用分	R3.1.4	13,865	5,720	19,585
12月使用分	R3.2.5	12,015	5,720	17,735
1月使用分	R3.3.1	14,523	5,720	20,243
2月使用分	R3.4.5	15,358	5,720	21,078
3月使用分	R3.5.6	14,720	5,512	20,232
		155,276	68,432	223,708

理　　由	口座振替のため
債 権 者	ＮＴＴファイナンス株式会社

政務活動費支出報告書

○政務活動費支出申出欄

申出日	令和 2 年 6 月 25 日	支出番号
会派名	秋水会	議員名	菅原琢哉	2/

項目						支出予定年月日
	研究研修費		調査活動費		資料作成費	
	資料購入費		広報費		広聴費	2 年 ～ 年
	人件費		事務所費	○	事務費	6 月 25 日 月 日

支出内容	按分率	支出予定金額（円）
固定電話・4月・5月利用分	/	
発行収納手数料 150×1.1	/	165
4月 ライトF＋ひかり（2800＋500）×1.1×~~0.5~~	1/2	1,815
5月 ライトF＋ひかり（2800＋500）×1.1×~~0.5~~	1/2	1,815
	合計	3,795

○政務活動費支出報告欄

代表者	報告者
渡辺	

支出年月日	2 年 6 月 25 日

支出内容（申出内容と変更がある場合のみ記入）	按分率	支出金額（円）
	/	
	/	
	/	
合計		3,795

領収書等添付欄　※重ならないようご注意願います。（別紙添付も可）

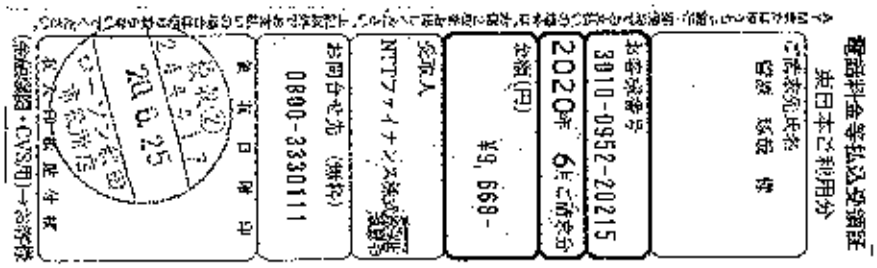

請求書（東日本ご利用分）

011－0913
秋田市飯島鼠田３丁目５－１９

郵便区内特別

菅原　琢哉　様

020062101042357947

05153

NTTファイナンス

NTTファイナンス株式会社
〒108-0075 東京都港区港南１－２－７０

発行年月日　２０２０年　６月１７日発行
発行会社　ＮＴＴファイナンス株式会社
料金センター
お問合せ先　０８００－３３３０１１１（無料）
【選付先】
〒９８３　仙台市宮城野区原町６丁目　日本
８６９１　郵便㈱　仙台東郵便局私書箱８号
利用コード　J20021111001 05153 05097 00 N
01 000000 1 0　20060301N

日頃、ＮＴＴファイナンスをご利用いただきまして誠にありがとうございます。
下記の料金を請求させていただきますので、内容を十分ご確認のうえ、お支払い期限までに裏面記載の場所でお支払いをお願いします。（　1／　3ページ

お客様ご請求番号 (BILLING NUMBER) お客様番号 (CUSTOMER NUMBER)	請求年月 (MONTH OF ISSUE)	ご請求金額 (TOTAL AMOUNT)	お支払期限 (DUE DATE)
00－3255－2509 3010-0952-20215	2020年　6月ご請求分	9，668円	2020年　6月30日（火）

お　知　ら　せ

【ＮＴＴファイナンスからのお知らせ】

＊＊＊　ＮＴＴグループ各社ご請求金額　＊＊＊

ＮＴＴ東日本分ご請求額　　９，６６８円
（合計）　　９，６６８円　詳細については、「ご請求内訳」をご覧ください。

＊＊＊　ＮＴＴファイナンスからのお知らせ　＊＊＊
奇数月のご請求額が５，０００円未満の場合は、翌月分の偶数月に２ヶ月まとめてご請求しております。
各月の料金は「ご請求内訳」をご覧ください。
※複数回線まとめてのご請求や、料金回収代行サービスをご利用の場合等は、毎月ご請求しております。

＊＊＊ＮＴＴ東日本から「にねん割」をご利用のお客さまへのお知らせ＊＊＊
「フレッツ光」の料金プラン「にねん割」はご請求内訳に記載の「解約金がかからない期間」を過ぎると自動更新されます。
自動更新後の契約期間は２４ヵ月です。自動更新をご希望されない場合はＮＴＴ東日本へご連絡が必要となります。
詳しくはフレッツ公式ホームページの「サービスのお問い合わせ
（ｈｔｔｐｓ：／／ｆｌｅｔｓ．ｃｏｍ／ｃｕｓｔｏｍｅｒ／ｃｏｎｔａｃｔ．ｈｔｍｌ）」をご確認ください。
なお「解約金がかからない期間」以外での「フレッツ光」の解約は、
解約金［戸建て向けサービスの場合９，５００円（税抜）、集合住宅向けサービスの場合１，５００円（税抜）］がかかります。

↓下の部分を切り取り、当社指定のコンビニエンスストア、金融機関、ゆうちょ銀行・郵便局、ドコモショップへ払い込みをお願いいたします。
Cut off the slip below and use it when paying the charges at one of our designated convenience stores, a financial institution, a post office, a docomo shop.

お客様ご請求番号 BILLING NUMBER	00-3266-2509	請求年月 MONTH OF ISSUE	2020年 6月ご請求分

ご請求内訳 （お客様番号 3010-0952-20215）

内訳項目 金額（円） CHARGE BREAKDOWN BY CATEGORY(YEN)	内訳金額（円） AMOUNT (YEN)	請求内訳等詳細（本内訳は、各サービス提供事業者が発行したものです。） DETAILS OF CHARGE BREAKDOWN	税区分 TAX
◆00-3266-2509		5月分	
○NTT東日本ご利用分			
4,870	2,800	フレッツ光利用料（ライトF基本料） 4月 1日～ 4月30日： お客さまID_CAF1235845558	合 算
	500	ひかり電話（基本料） 4月 1日～ 4月30日 電話番号は018-845-6068	合 算
	800	付加サービスセット割引（使用料） 4月 1日～ 4月30日	合 算
	100	追加番号使用料 4月 1日～ 4月30日	合 算
	224	ひかり電話（携帯電話等への通話料） 4月 1日～ 4月30日	合 算
	4	ユニバーサルサービス料 4月 1日～ 4月30日 2番号分のご請求となります。	合 算
	442	消費税等相当額（合計） 合算表示の料金合計×10%	
○NTT東日本分（小計）			
4,870	4,870	（小計）	
		6月分	
○NTT東日本ご利用分			
4,798	2,800	フレッツ光利用料（ライトF基本料） 5月 1日～ 5月31日 お客さまID_CAF1235845558	合 算
	500	ひかり電話（基本料） 5月 1日～ 5月31日 電話番号は018-845-6068	合 算
	800	付加サービスセット割引（使用料） 5月 1日～ 5月31日	合 算
	100	追加番号使用料 5月 1日～ 5月31日	合 算
	8	ひかり電話（通話料） 5月 1日～ 5月31日	合 算
	4	ユニバーサルサービス料 5月 1日～ 5月31日 2番号分のご請求となります。	合 算
	100	発行手数料 本請求書等の発行にかかわる各種費用になります。	合 算

※NTT東日本請求紙のうち、料金回収代行分は、NTTファイナンスへ請求事務を委託しています
【料金問合せ受付時間】
午前9時～午後5時 土曜・日曜・祝日・年末年始（12月29日～1月3日）は除きます
【ひかり電話ご利用のお客様へ】
ご利用の電話番号は本内訳書「ひかり電話（基本料）」の「ご利用期間等のお知らせ」欄に表示されます

＊＊＊ユニバーサルサービス料について＊＊＊
ユニバーサルサービス料は、あまねく日本全国において ユニバーサルサービス（NTT東西の加入電話等）の提供を確保するためにご負担いただく料金です。なお、社団法人電気通信事業者協会から1番号あたりの費用（番号単価）が公表されています。

J20021111001 05153 05097 00 N

お客様ご請求番号 BILLING NUMBER	00-3266-2509	請求年月 MONTH OF ISSUE	2020年 6月ご請求分

ご請求内訳 (お客様番号 3010-0952-20215)

内訳項目 金額(円) CHARGE BREAKDOWN BY CATEGORY (YEN)	内訳金額(円) AMOUNT (YEN)	請求内訳等詳細 DETAILS OF CHARGE BREAKDOWN (本内訳は、各サービス提供事業者が発行したものです。)	税区分 TAX
	50	収納手数料	本請求をコンビニエンスストア・各種金融機関でお支払いいただく場合の手数料です。
	436	消費税等相当額(合計)	合算表示の料金合計×10%
◇NTT東日本分(小計) 4,798	4,798	(小計)	
○合計 9,668	9,668	合計	2か月分のご請求額です。
		5月(当月分) (2,800+500)×1.1×1/2 = 1,815	
		6月(翌月分) (2,800+500)×1.1×1/2 + (1004.50)×1.1 = 1,980	

J20031111001 01403 05097 00 1

政務活動費支出報告書

○政務活動費支出申出欄

申出日	令和 2 年 7 月 22 日	支出番号
会派名	秋水会	議員名	菅原琢哉	22

項目						支出予定年月日
	研究研修費		調査活動費		資料作成費	
	資料購入費		広報費		広聴費	2 年 ～ 年
	人件費		事務所費	○	事務費	7 月 22 日 月 日

支出内容	按分率	支出予定金額（円）
固定電話７月利用分	／	
発行収納手数料　150×1.1	／	165
ライトＦ＋ひかり（2,800＋500）×1.1	1 ／ 2	1,815
	1 ／ 2	
	合計	1,980

○政務活動費支出報告欄

代表者	報告者
渡辺	

支出年月日	2 年 7 月 22 日

支出内容（申出内容と変更がある場合のみ記入）	按分率	支出金額（円）
	／	
	／	
	／	
合計		1,980

領収書等添付欄　※重ならないようご注意願います。（別紙添付も可）

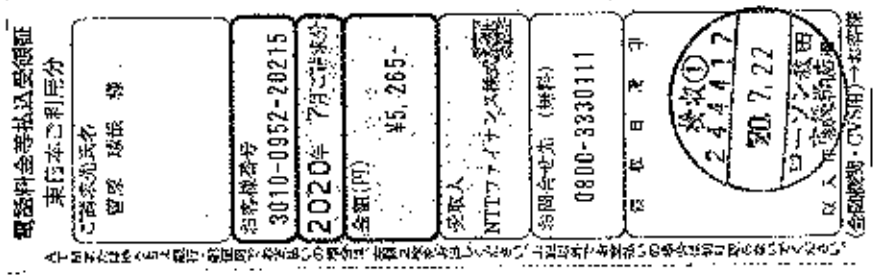

請求書（東日本ご利用分）

011-0913
秋田市飯島鼠田3丁目5-19

郵便区内特別

NTTファイナンス

NTTファイナンス株式会社
〒108-0075 東京都港区港南1-2-70

菅原 琢哉 様

020072101041692854

02812

Webでのお問い合わせ先

http://contact.bill.ntt-finance.co.jp/te/?page-1

発行年月日 2020年 7月17日発行
発行会社 NTTファイナンス株式会社
料金センター
お問合せ先 0800-3330111（無料）
【通付先】
〒983 仙台市宮城野区原町6丁目 日本
-8691 郵便(株) 仙台東郵便局私書箱8号
社用コード J2002111001 02812 02755 00 N
61 000000 1 0 20070301N

日頃、NTTファイナンスをご利用いただきまして誠にありがとうございます。
下記の料金を請求させていただきますので、内容を十分ご確認のうえ、お支払い期限までに裏面記載の場所でお支払いをお願いします。（ 1／ 2ページ

お客様ご請求番号 (BILLING NUMBER) お客様番号 (CUSTOMER NUMBER)	請求年月 (MONTH OF ISSUE)	ご請求金額 (TOTAL AMOUNT)	お支払期限 (DUE DATE)
00-3265-2509 3010-0952-20215	2020年 7月ご請求分	5,265円	2020年 7月31日（金）

お知らせ

【NTTファイナンスからのお知らせ】

＊＊＊ NTTグループ各社ご請求金額 ＊＊＊

NTT東日本分ご請求額	5,265円
（合計）	5,265円 詳細については、「ご請求内訳」をご覧ください。

＊＊＊ NTTファイナンスからのお知らせ ＊＊＊
奇数月のご請求額が5,000円未満の場合は、翌月分の個数月に2ヶ月まとめてご請求しております。
各月の料金は「ご請求内訳」をご覧ください。
※複数回線まとめてのご請求や、料金回収代行サービスをご利用の場合等は、毎月ご請求しております。

＊＊＊NTT東日本から「にねん割」をご利用のお客さまへのお知らせ＊＊＊
「フレッツ光」の料金プラン「にねん割」はご請求内訳に記載の「解約金がかからない期間」を過ぎると自動更新されます。
自動更新後の契約期間は24ヵ月です。自動更新をご希望されない場合はNTT東日本へご連絡が必要となります。
詳しくはフレッツ公式ホームページの「サービスのお問い合わせ
（https://flets.com/customer/contact.html）」をご確認ください。
なお「解約金がかからない期間」以外での「フレッツ光」の解約は、
解約金［戸建て向けサービスの場合9,500円（税抜）、集合住宅向けサービスの場合1,500円（税抜）］がかかります。

↓下の部分を切り取り、当社指定のコンビニエンスストア、金融機関、ゆうちょ銀行・郵便局、ドコモショップへ払い込みをお願いいたします。
Cut off the slip below and use it when paying the charges at one of our designated convenience stores, a financial institution, a post office, a docomo shop

お客様ご請求番号 BILLING NUMBER	00-3266-2509	請求年月 MONTH OF ISSUE	2020年 7月ご請求分

ご請求内訳 (お客様番号 3010-0962-20215)

内訳項目 金額(円) CHARGE BREAKDOWN BY CATEGORY(YEN)	内訳金額(円) AMOUNT(YEN)	請求内訳等詳細 DETAILS OF CHARGE BREAKDOWN (本内訳は、各サービス提供事業者が発行したものです。)	税区分 TAX
◆00-3266-2509			
○NTT東日本ご利用分			
5,265	2,800	フレッツ光利用料(ライトR基本料) 6月 1日～ 6月30日: お客	合 算
		[redacted]	
	500	ひかり電話(基本料) 6月 1日～ 6月30日 電話番号	合 算
		03-6845-5068	
	800	付加サービスセット割引(使用料) 6月 1日～ 6月30日	合 算
	100	追加番号使用料 6月 1日～ 6月30日	合 算
	8	ひかり電話(通話料) 6月 1日～ 6月30日	合 算
	425	ひかり電話(携帯電話等への通話料) 6月 1日～ 6月30日	合 算
	4	ユニバーサルサービス料 6月 1日～ 6月30日 2番号分	合 算
		のご請求となります。	
	100	発行手数料 本請求書等の発行にかかわる各種費用に	合 算
		なります。	
	50	収納手数料 本請求をコンビニエンスストア・各金融	合 算
		機関でお支払いいただく場合の手数料	
		です。	
	478	消費税等相当額(合計) 合算表示の料金合計×10%	
○合計			
5,265	5,265	合計	

※NTT東日本請求額のうち、料金回収代行分は、NTTファイナンスへ請求事務を委託しています
【料金問合せ受付時間】
午前9時～午後5時 土曜・日曜・祝日・年末年始(12月29日～1月3日)は除きます
【ひかり電話ご利用のお客様へ】
ご利用の電話番号は本内訳書「ひかり電話(基本料)」の「ご利用期間等のお知らせ」欄に表示されます

＊＊＊ユニバーサルサービス料について＊＊＊
ユニバーサルサービス料は、あまねく日本全国において ユニバーサルサービス(NTT東西の加入電話等)の提供を確保するために ご負担いただく料金です。なお、社団法人電気通信事業者協会から1番号あたりの費用(番号単価)が公表されています。

J20021111001 02812 02755 00

政務活動費支出報告書

○政務活動費支出申出欄

申出日	令和 2 年 8 月 20 日	支出番号
会派名	秋水会	議員名	菅原琢哉	23

項目						支出予定年月日
	研究研修費		調査活動費		資料作成費	
	資料購入費		広報費		広聴費	2 年 ～ 年
	人件費		事務所費	○	事務費	8 月 30日 月 日

支出内容	按分率	支出予定金額（円）
固定電話７月利用分	／	
発行収納手数料 150×1.1	／	165
ライトＦ＋ひかり（2,800+500）×1.1	1 ／ 2	1,815
	1 ／ 2	
	合計	1,980

○政務活動費支出報告欄

代表者	報告者
渡辺	菅原

支出年月日	2 年 8 月 20 日

支出内容（申出内容と変更がある場合のみ記入）	按分率	支出金額（円）
	／	
	／	
	／	
合計		1,980

領収書等添付欄　※鑑ならないようご注意願います。（別紙添付も可）

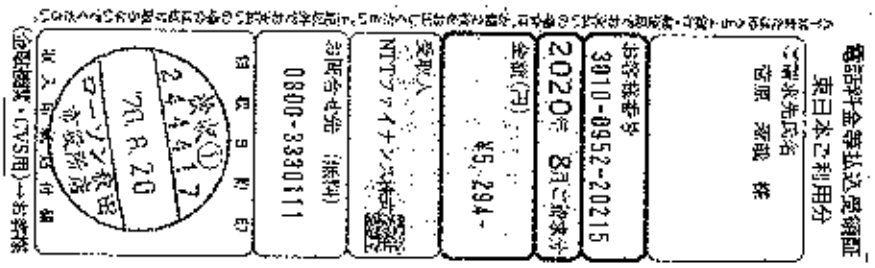

請求書（東日本ご利用分）

011-0913
秋田市飯島泉川3丁目5-19

郵便区内特別

菅原　琢哉　様

020082101045141714

05027

Webでのお問い合わせ先

http://contact.bill.ntt-finance.co.jp/le/?page-1

NTTファイナンス

NTTファイナンス株式会社
〒108-0075 東京都港区港南1-2-70

発行年月日　2020年　8月17日発行
発行会社　NTTファイナンス株式会社
料金センター
お問合せ先　0800-3330111（無料）
【還付先】
〒983-8691　仙台市宮城野区原町6丁目　日本郵便㈱　仙台東郵便局私書箱8号
社用コード　J20021111001 05027 04977 00 N
BI 000010 1 6　20080301N

日頃、NTTファイナンスをご利用いただきまして誠にありがとうございます。
下記の料金を請求させていただきますので、内容を十分ご確認のうえ、お支払い期限までに裏面記載の場所でお支払いをお願いします。（　1／　2ページ

お客様ご請求番号 (BILLING NUMBER) お客様番号 (CUSTOMER NUMBER)	請求年月 (MONTH OF ISSUE)	ご請求金額 (TOTAL AMOUNT)	お支払期限 (DUE DATE)
00-3266-2509 3010-0952-20215	2020年　8月ご請求分	5,294円	2020年　8月31日（月）

お　知　ら　せ

【NTTファイナンスからのお知らせ】

＊＊＊　NTTグループ各社ご請求金額　＊＊＊

NTT東日本分ご請求額	5,294円
（合計）	5,294円　詳細については、「ご請求内訳」をご覧ください。

＊＊＊　NTTファイナンスからのお知らせ　＊＊＊
奇数月のご請求額が5,000円未満の場合は、翌月分の偶数月に2ヶ月まとめてご請求しております。
各月の料金は「ご請求内訳」をご覧ください。
※複数回線まとめてのご請求や、料金回収代行サービスをご利用の場合等は、毎月ご請求しております。

＊＊＊NTT東日本から「にねん割」をご利用のお客さまへのお知らせ＊＊＊
「フレッツ光」の料金プラン「にねん割」はご請求内訳に記載の「解約金がかからない期間」を過ぎると自動更新されます。
自動更新後の契約期間は24ヵ月です。自動更新をご希望されない場合はNTT東日本へご連絡が必要となります。
詳しくはフレッツ公式ホームページの「サービスのお問い合わせ
（https://flets.com/customer/contact.html）」をご確認ください。
なお「解約金がかからない期間」以外での「フレッツ光」の解約は、
解約金［戸建て向けサービスの場合9,500円（税抜）、集合住宅向けサービスの場合1,500円（税抜）］がかかります。

＊下の部分を切り取り、当社指定のコンビニエンスストア、金融機関、ゆうちょ銀行・郵便局、ドコモショップへ払い込みをお願いいたします。
Cut off the slip below and use it when paying the charges at one of our designated convenience stores, a financial institution, a post office, a docomo shop.

お客様ご請求番号 BILLING NUMBER	00-3266-2509	請求年月 MONTH OF ISSUE	2020年 8月ご請求分

ご請求内訳 (お客様番号 3010-0952-20215)

内訳項目 金額(円) CHARGE BREAKDOWN BY CATEGORY(YEN)	内訳金額(円) AMOUNT (YEN)	請求内訳等詳細 DETAILS OF CHARGE BREAKDOWN (本内訳は、各サービス提供事業者が発行したものです。)	税区分 TAX
◆00-3266-2509			
<NTT東日本ご利用分>			
5,294	2,800	フレッツ光利用料(ライトF基本料) 7月 1日～ 7月31日: お客	合 算
		[illegible]	
	500	ひかり電話(基本料) 7月 1日～ 7月31日 電話番号	合 算
		0018-845-6068	
	800	付加サービスセット割引(使用料) 7月 1日～ 7月31日	合 算
	100	追加番号使用料 7月 1日～ 7月31日	合 算
	8	ひかり電話(通話料) 7月 1日～ 7月31日	合 算
	451	ひかり電話(携帯電話等への通話料) 7月 1日～ 7月31日	合 算
	4	ユニバーサルサービス料 7月 1日～ 7月31日 2番号分	合 算
		のご請求となります。	
	100	発行手数料 本請求書等の発行にかかわる各種費用に	合 算
		なります。	
	50	収納手数料 本請求をコンビニエンスストア・各機金	合 算
		融機関でお支払いいただく場合の手数料	
		です。	
	481	消費税等相当額(合計) 合算表示の料金合計×10%	
<その他>			
5,294	5,294	合計	

※NTT東日本請求額のうち、料金回収代行分は、NTTファイナンスへ請求事務を委託しています
【問合せ受付時間】
午前9時～午後5時 土曜・日曜・祝日・年末年始(12月29日～1月3日)は除きます
【ひかり電話ご利用のお客様へ】
ご利用の電話番号は本内訳書「ひかり電話(基本料)」の「ご利用期間等のお知らせ」欄に表示されます

＊＊＊ユニバーサルサービス料について＊＊＊
ユニバーサルサービス料は、あまねく日本全国において ユニバーサルサービス(NTT東西の加入電話等)の提供を確保するためにご負担いただく料金です。なお、当該 総務省令で定める 加入電話1番号あたりの費用(基礎額)が公表されています。

J20021111001 05027 04977 00

政務活動費支出報告書

○政務活動費支出申出欄

申出日	令和 2 年 10 月 20 日	支出番号
会派名	秋水会	議員名	菅原琢哉	24

項目						支出予定年月日
	研究研修費		調査活動費		資料作成費	
	資料購入費		広報費		広聴費	2 年 ～ 年
	人件費		事務所費	○	事務費	10 月 20 日 月 日

支出内容	按分率	支出予定金額（円）
固定電話８・９月利用分	／	
発行収納手数料　150×1.1	／	165
ライトＦ＋ひかり（2,800＋500）×1.1×２	1 ／ 2	3,630
	／	
	合計	3,795

○政務活動費支出報告欄

代表者	報告者
渡辺	菅原

支出年月日	2 年 10 月 20 日

支出内容（申出内容と変更がある場合のみ記入）	按分率	支出金額（円）
	／	
	／	
	／	
合計		3,795

領収書等添付欄　※重ならないようご注意願います。（別紙添付も可）

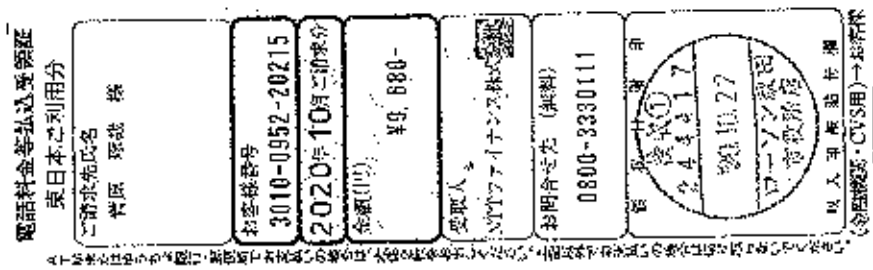

請求書（東日本ご利用分）

〒011-0913
秋田市飯島扇田３丁目５－１９

菅原　琢哉　様

郵便区内特別

NTTファイナンス株式会社
〒108-0075 東京都港区港南１－２－７０

発行年月日　２０２０年１０月１７日発行
発行会社　ＮＴＴファイナンス株式会社
料金センター
お問合せ先　０８００－３３３０１１１（無料）
【運送先】
〒９８３－８６９１　仙台市宮城野区原町６丁目　日本郵便㈱　仙台東郵便局私書箱８号
社所コード　320021111001 04972 04922 00 N
GI 000000 1 0　20100301N

Webでのお問い合わせ先
http://contact.bill.ntt-finance.co.jp/le/?page-1

04972

02010210104477705O

日頃、ＮＴＴファイナンスをご利用いただきまして誠にありがとうございます。
下記の料金を請求させていただきますので、内容を十分ご確認のうえ、お支払い期限までに裏面記載の場所でお支払いをお願いします。（　1／　3ページ）

お客様ご請求番号 (BILLING NUMBER) お客様番号 (CUSTOMER NUMBER)	請求年月 (MONTH OF ISSUE)	ご請求金額 (TOTAL AMOUNT)	お支払期限 (DUE DATE)
000-3266-2509 3010-0052-20215	2020年10月ご請求分	9，680円	2020年11月 2日（月）

お　知　ら　せ

【ＮＴＴファイナンスからのお知らせ】

＊＊＊　ＮＴＴグループ各社ご請求金額　＊＊＊

ＮＴＴ東日本分ご請求額　　９，６８０円
（合計）　　９，６８０円　詳細については、「ご請求内訳」をご覧ください。

＊＊＊　ＮＴＴファイナンスからのお知らせ　＊＊＊
奇数月のご請求額が５，０００円未満の場合は、翌月分の偶数月に２ヶ月まとめてご請求しております。
各月の料金は「ご請求内訳」をご覧ください。
※複数回線まとめてのご請求や、料金回収代行サービスをご利用の場合等は、毎月ご請求しております。

＊＊＊ＮＴＴ東日本から「にねん割」をご利用のお客さまへのお知らせ＊＊＊
「フレッツ光」の料金プラン「にねん割」はご請求内訳に記載の「解約金がかからない期間」を過ぎると自動更新されます。
自動更新後の契約期間は２４ヶ月です。自動更新をご希望されない場合はＮＴＴ東日本へご連絡が必要となります。
詳しくはフレッツ公式ホームページの「サービスのお問い合わせ（ｈｔｔｐｓ：／／ｆｌｅｔｓ．ｃｏｍ／ｃｕｓｔｏｍｅｒ／ｃｏｎｔａｃｔ．ｈｔｍｌ）」をご確認ください。
なお「解約金がかからない期間」以外での「フレッツ光」の解約は、
解約金［戸建て向けサービスの場合９，５００円（税抜）、集合住宅向けサービスの場合１，５００円（税抜）］がかかります。

↓下の部分を切り取り、当社指定のコンビニエンスストア、金融機関、ゆうちょ銀行・郵便局、ドコモショップへお払い込みをお願いいたします。
Cut off the slip below and use it when paying the charges at one of our designated convenience stores, a financial institution, a post office, a docomo shop.

お客様ご請求番号 BILLING NUMBER	00-3266-2509	請求年月 MONTH OF ISSUE	2020年10月ご請求分

ご請求内訳 （お客様番号 3010-0952-20216）

内訳項目 金額(円) CHARGE BREAKDOWN BY CATEGORY(YEN)	内訳金額（円） AMOUNT (YEN)	請求内訳等詳細 DETAILS OF CHARGE BREAKDOWN （本内訳は、各サービス提供事業者が発行したものです。）	税区分 TAX
◆00-3266-2509		9月分	
○NTT東日本ご利用分			
4,838	2,800	フレッツ光利用料（ライトF基本料） 8月 1日～ 8月31日： お客さまID CAP12356465558	合 算
	500	ひかり電話（基本料） 8月 1日～ 8月31日 電話番号は018-845-6068	合 算
	800	付加サービスセット割引（使用料） 8月 1日～ 8月31日	合 算
	100	追加番号使用料 8月 1日～ 8月31日	合 算
	195	ひかり電話（携帯電話等への通話料） 8月 1日～ 8月31日	合 算
	4	ユニバーサルサービス料 8月 1日～ 8月31日 2番号分のご請求となります。	合 算
	439	消費税等相当額（合計） 合算表示の料金合計×10%	
○NTT東日本分（小計）			
4,838	4,838	（小計）	
		10月分	
○NTT東日本ご利用分			
4,842	2,800	フレッツ光利用料（ライトF基本料） 9月 1日～ 9月30日： お客さまID CAP12356465558	合 算
	500	ひかり電話（基本料） 9月 1日～ 9月30日 電話番号は018-845-6068	合 算
	800	付加サービスセット割引（使用料） 9月 1日～ 9月30日	合 算
	100	追加番号使用料 9月 1日～ 9月30日	合 算
	48	ひかり電話（携帯電話等への通話料） 9月 1日～ 9月30日	合 算
	4	ユニバーサルサービス料 9月 1日～ 9月30日 2番号分のご請求となります。	合 算
	100	発行手数料 本請求書等の発行にかかわる各種費用になります。	合 算

※NTT東日本請求額のうち、料金回収代行分は、NTTファイナンスへ請求事務を委託しています

【料金問合せ受付時間】

午前9時～午後5時 土曜・日曜・祝日・年末年始（12月29日～1月3日）は除きます

【ひかり電話ご利用のお客様へ】

ご利用の電話番号は本内訳書「ひかり電話（基本料）」の「ご利用期間等のお知らせ」欄に表示されます

＊＊＊ユニバーサルサービス料について＊＊＊

ユニバーサルサービス料は、あまねく日本全国においてユニバーサルサービス（NTT東西の加入電話等）の提供を確保するためにご負担いただく料金です。なお、社団法人電気通信事業者協会からご番号あたりの費用（番号単価）が公表されています。

J20021111001 04972 04922 00

お客様ご請求番号 BILLING NUMBER	00-3266-2509	請求年月 MONTH OF ISSUE	2020年10月ご請求分

ご請求内訳 (お客様番号 3010-0052-20216)

内訳項目 金額(円) CHARGE BREAKDOWN BY CATEGORY (YEN)	内訳金額(円) AMOUNT (YEN)	請求内訳等詳細 DETAILS OF CHARGE BREAKDOWN (本内訳は、各サービス提供事業者が発行したものです。)	税区分 TAX
	50	収納手数料	合 算
		本請求をコンビニエンスストア・金融機関でお支払いいただく場合の手数料です。	
	440	消費税等相当額(合計)	
		合算表示の料金合計×10%	
○NTT東日本分(小計) 4,842	4,842	(小計)	
○合計 9,680	9,680	合計	
		2か月分のご請求額です。	

J20031111001 01340 04922 00 3

政務活動費支出報告書

○政務活動費支出申出欄

申出日	令和 2 年 10 月 20 日	支出番号
会派名 秋水会	議員名 菅原琢哉	25

項目						支出予定年月日
	研究研修費		調査活動費		資料作成費	
	資料購入費		広報費		広聴費	2 年 ～ 年
	人件費		事務所費	○	事務費	12 月 21 日 月 日

支出内容	按分率	支出予定金額（円）
固定電話１０・１１月利用分	／	
発行収納手数料 150×1.1	／	165
ライトＦ＋ひかり（2,800＋500）×1.1×２	1 ／ 2	3,630
	／	
	合計	3,795

○政務活動費支出報告欄

代表者	報告者
菅	菅原

支出年月日	2 年 12 月 21 日

支出内容（申出内容と変更がある場合のみ記入）	按分率	支出金額（円）
	／	
	／	
	／	
	合計	3,795

領収書等添付欄　※重ならないようご注意願います。（別紙添付も可）

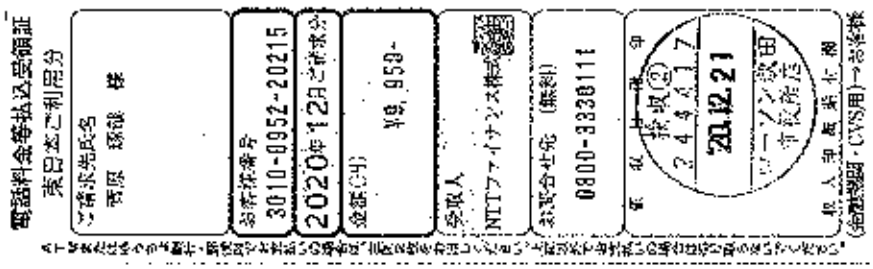

請求書（東日本ご利用分）

011－0913
秋田市飯島風田3丁目5－19

郵便区内特別

菅原　琢哉　様

020122101044508678

04867

Webでのお問い合わせ先

http://contact.bill.ntt-finance.co.jp/ie/?page-1

NTTファイナンス

NTTファイナンス株式会社
〒108-0075 東京都港区港南1－2－70

発行年月日　2020年12月17日発行
発行会社　NTTファイナンス株式会社
料金センター
お問合せ先　0800－3330111（無料）
【還付先】
〒983－8691　仙台市宮城野区原町6丁目　日本郵便㈱　仙台東郵便局私書箱8号
送用コード　J20021111001 04867 04819 00 N
BJ 000100 J 0　20120301N

日頃、NTTファイナンスをご利用いただきまして誠にありがとうございます。
下記の料金を請求させていただきますので、内容を十分ご確認のうえ、お支払い期限までに裏面記載の場所でお支払いをお願いします。（　1／　3ページ

お客様ご請求番号 (BILLING NUMBER) お客様番号 (CUSTOMER NUMBER)	請求年月 (MONTH OF ISSUE)	ご請求金額 (TOTAL AMOUNT)	お支払期限 (DUE DATE)
00－3266－2509 3010-0952-20215	2020年12月ご請求分	9，950円	2021年 1月 4日（月）

お　知　ら　せ

【NTTファイナンスからのお知らせ】

＊＊＊　NTTグループ各社ご請求金額　＊＊＊

NTT東日本分ご請求額	9，950円
（合計）	9，950円　詳細については、「ご請求内訳」をご覧ください。

＊＊＊　NTTファイナンスからのお知らせ　＊＊＊
奇数月のご請求額が5，000円未満の場合は、翌月分の偶数月に2ヶ月まとめてご請求しております。
各月の料金は「ご請求内訳」をご覧ください。
※複数回線まとめてのご請求や、料金回収代行サービスをご利用の場合等は、毎月ご請求しております。

＊＊＊NTT東日本から「にねん割」をご利用のお客さまへのお知らせ＊＊＊
「フレッツ光」の料金プラン「にねん割」はご請求内訳に記載の「解約金がかからない期間」を過ぎると自動更新されます。
自動更新後の契約期間は24ヵ月です。自動更新をご希望されない場合はNTT東日本へご連絡が必要となります。
詳しくはフレッツ公式ホームページの「サービスのお問い合わせ
（https://flets.com/customer/contact.html）」をご確認ください。
なお「解約金がかからない期間」以外での「フレッツ光」の解約は、
解約金［戸建て向けサービスの場合9，500円（税抜）、集合住宅向けサービスの場合1，500円（税抜）］がかかります。

↓下の部分を切り取り、当社指定のコンビニエンスストア、金融機関、ゆうちょ銀行・郵便局、ドコモショップへ払い込みをお願いいたします。
Cut off the slip below and use it when paying the charges at one of our designated convenience stores, a financial institution, a post office, a docomo shop.

お客様ご請求番号 BILLING NUMBER	00-3266-2509	請求年月 MONTH OF ISSUE	2020年12月ご請求分

ご請求内訳 (お客様番号 3010-0952-20216)

内訳項目 金額(円) CHARGE BREAKDOWN BY CATEGORY (YEN)	内訳金額(円) AMOUNT (YEN)	請求内訳等詳細 DETAILS OF CHARGE BREAKDOWN (本内訳は、各サービス提供事業者が発行したものです。)		税区分 TAX
◆00-3266-2509		11月分		
○NTT東日本ご利用分				
4,721	2,800	フレッツ光利用料(ライトF基本料)	10月 1日~10月31日: お客	合算
			様番号:3010-0952-20216	
	500	ひかり電話(基本料)	10月 1日~10月31日 電話番号	合算
			は0118-845-6068	
	800	付加サービスセット割引(使用料)	10月 1日~10月31日	合算
	100	追加番号使用料	10月 1日~10月31日	合算
	8	ひかり電話(通話料)	10月 1日~10月31日	合算
	80	ひかり電話(携帯電話等への通話料)	10月 1日~10月31日	合算
	4	ユニバーサルサービス料	10月 1日~10月31日 2番号分	合算
			のご請求となります。	
	429	消費税等相当額(合計)	合算表示の料金合計×10%	
○NTT東日本分(小計)				
4,721	4,721	(小計)		
		12月分		
○NTT東日本ご利用分				
5,229	2,800	フレッツ光利用料(ライトF基本料)	11月 1日~11月30日: お客	合算
			様番号:3010-0952-20216	
	500	ひかり電話(基本料)	11月 1日~11月30日 電話番号	合算
			は0118-845-6068	
	800	付加サービスセット割引(使用料)	11月 1日~11月30日	合算
	100	追加番号使用料	11月 1日~11月30日	合算
	400	ひかり電話(携帯電話等への通話料)	11月 1日~11月30日	合算
	4	ユニバーサルサービス料	11月 1日~11月30日 2番号分	合算
			のご請求となります。	
	100	発行手数料	本請求書等の発行にかかわる各種費用に	合算

※NTT東日本請求額のうち、料金回収代行分は、NTTファイナンスへ請求事務を委託しています
【料金問合せ受付時間】
午前9時~午後5時 土曜・日曜・祝日・年末年始(12月29日~1月3日)は除きます
【ひかり電話ご利用のお客様へ】
ご利用の電話番号は本内訳書「ひかり電話(基本料)」の「ご利用期間等のお知らせ」欄に表示されます

＊＊＊ユニバーサルサービス料について＊＊＊
ユニバーサルサービス料は、あまねく日本全国においてユニバーサルサービス(NTT東西の加入電話等)の提供を確保するためにご負担いただく料金です。なお、社団法人電気通信事業者協会から1番号あたりの費用(番号単価)が公表されています。

J20021111001 04867 04819 00

お客様ご請求番号 BILLING NUMBER	00-3266-2509	請求年月 MONTH OF ISSUE	2020年12月ご請求分

ご請求内訳 (お客様番号 3010-0952-20215)

内訳項目 金額(円) CHARGE BREAKDOWN BY CATEGORY(¥)	内訳金額(円) AMOUNT(YEN)	請求内訳等詳細 DETAILS OF CHARGE BREAKDOWN (本内訳は、各サービス提供事業者が発行したものです。)	税区分 TAX
		なります。	
	50	収納手数料 お請求をコンビニエンスストア、各種金融機関でお支払いいただく場合の手数料です。	合算
	475	消費税等相当額(合計) 合算表示の料金合計×10%	
◇NTT東日本分(小計) 5,229	5,229	(小計)	
◇合計 9,950	9,950	合計 2か月分のご請求額です。	

J200831111001 01306 04819 00 1

政務活動費支出報告書

○政務活動費支出申出欄

申出日	令和 3 年 3 月 3 日	支出番号
会派名 秋水会	議員名 菅原琢哉	26

項目						支出予定年月日
	研究研修費		調査活動費		資料作成費	
	資料購入費		広報費		広聴費	3 年 ～ 年
	人件費		事務所費	○	事務費	3 月 8 日 月 日

支出内容	按分率	支出予定金額（円）
固定電話１２・１月利用分	／	
発行収納手数料 150×1.1	／	165
ライトＦ＋ひかり（2,800＋500）×1.1×２	1 ／ 2	3,630
	／	
	合計	3,795

○政務活動費支出報告欄

代表者	報告者
渡辺	菅原

支出年月日	3 年 2 月 22

支出内容（申出内容と変更がある場合のみ記入）	按分率	支出金額（円）
	／	
	／	
	／	
	合計	3,795

領収書等添付欄　※重ならないようご注意願います。（別紙添付も可）

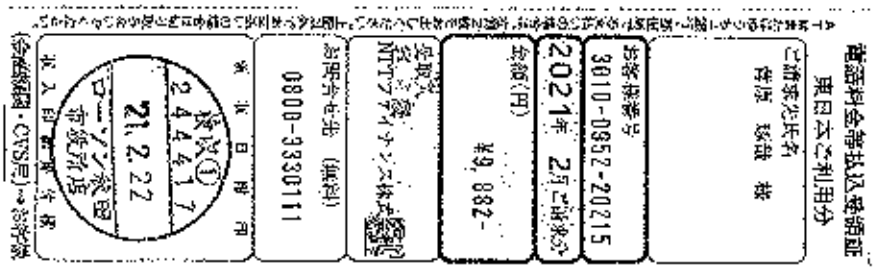

請求書（東日本ご利用分）

011－0913
秋田市飯島鼠田３丁目５－１９

郵便区内特別

管原　琢哉　様

021022101044237693

04804

Webでのお問い合わせ先

http://contact.bill.ntt-finance.co.jp/ie/?page-1

NTTファイナンス

NTTファイナンス株式会社
〒108-0075 東京都港区港南１－２－７０

発行年月日　2021年　2月17日発行
発行会社　NTTファイナンス株式会社
料金センター
お問合せ先　0800－3330111（無料）
【運付先】
〒983－8691　仙台市宮城野区原町６丁目　日本郵便㈱　仙台東郵便局私書箱８号
社所コード　J20021111001 04804 04757 00 N
R1 000000 1 0　21020301N

日頃、NTTファイナンスをご利用いただきまして誠にありがとうございます。
下記の料金を請求させていただきますので、内容を十分ご確認のうえ、お支払い期限までに裏面記載の場所でお支払いをお願いします。（　1／　3ページ

お客様ご請求番号 (BILLING NUMBER) お客様番号 (CUSTOMER NUMBER)	請求年月 (MONTH OF ISSUE)	ご請求金額 (TOTAL AMOUNT)	お支払期限 (DUE DATE)
00－3266－2509 3010 0952 20215	2021年　2月ご請求分	9，882円	2021年　3月　1日（月）

お　知　ら　せ

【NTTファイナンスからのお知らせ】

＊＊＊　NTTグループ各社ご請求金額　＊＊＊

NTT東日本分ご請求額	9，882円
（合計）	9，882円　詳細については、「ご請求内訳」をご覧ください。

＊＊＊　NTTファイナンスからのお知らせ　＊＊＊
奇数月のご請求額が５，０００円未満の場合は、翌月分の偶数月に２ヶ月まとめてご請求しております。
各月の料金は「ご請求内訳」をご覧ください。
※複数回線まとめてのご請求や、料金回収代行サービスをご利用の場合等は、毎月ご請求しております。

＊＊＊NTT東日本から「にねん割」をご利用のお客さまへのお知らせ＊＊＊
「フレッツ光」の料金プラン「にねん割」はご請求内訳に記載の「解約金がかからない期間」を過ぎると自動更新されます。
自動更新後の契約期間は２４ヵ月です。自動更新をご希望されない場合はNTT東日本へご連絡が必要となります。
詳しくはフレッツ公式ホームページの「サービスのお問い合わせ
（https://flets.com/customer/contact.html）」をご確認ください。
なお「解約金がかからない期間」以外での「フレッツ光」の解約は、
解約金［戸建て向けサービスの場合１０，４５０円（税込）、集合住宅向けサービスの場合１，６５０円（税込）］がかかります。

↓下の部分を切り取り、当社指定のコンビニエンスストア、金融機関、ゆうちょ銀行・郵便局、ドコモショップへ払い込みをお願いいたします。
Cut off the slip below and use it when paying the charges at one of our designated convenience stores, a financial institution, a post office, a docomo shop.

お客様ご請求番号 BILLING NUMBER	00-3266-2509	請求年月 MONTH OF ISSUE	2021年 2月ご請求分

ご請求内訳 (お客様番号 3010 0952-20215)

内訳項目 金額(円) CHARGE BREAKDOWN BY CATEGORY(YEN)	内訳金額(円) AMOUNT (YEN)	請求内訳等詳細 DETAILS OF CHARGE BREAKDOWN (本内訳は、各サービス提供事業者が発行したものです。)		税区分 TAX
◆00-3266-2509		1月分		
◇NTT東日本ご利用分				
4,800	2,800	フレッツ光利用料(ライトF基本料)	12月 1日~12月31日: お客	合算
			さまID_CAF1235845558	
	500	ひかり電話(基本料)	12月 1日~12月31日 電話番号	合算
			0018-845-6068	
	800	付加サービスセット割引(使用料)	12月 1日~12月31日	合算
	100	追加番号使用料	12月 1日~12月31日	合算
	16	ひかり電話(通話料)	12月 1日~12月31日	合算
	144	ひかり電話(携帯電話等への通話料)	12月 1日~12月31日	合算
	4	ユニバーサルサービス料	12月 1日~12月31日 2番号分	合算
			のご請求となります。	
	436	消費税等相当額(合計)	合算表示の料金合計×10%	
◇NTT東日本分(小計)				
4,800	4,800	(小計)		
		2月分		
NTT東日本ご利用分				
5,082	2,800	フレッツ光利用料(ライトF基本料)	1月 1日~ 1月31日: お客	合算
			さまID_CAF1235845558	
	500	ひかり電話(基本料)	1月 1日~ 1月31日 電話番号	合算
			0018-845-6068	
	800	付加サービスセット割引(使用料)	1月 1日~ 1月31日	合算
	100	追加番号使用料	1月 1日~ 1月31日	合算
	24	ひかり電話(通話料)	1月 1日~ 1月31日	合算
	240	ひかり電話(携帯電話等への通話料)	1月 1日~ 1月31日	合算
	6	ユニバーサルサービス料	1月 1日~ 1月31日 2番号分	合算
			のご請求となります。	

※NTT東日本請求額のうち、料金回収代行分は、NTTファイナンスへ請求事務を委託しています
【料金問合せ受付時間】
午前9時~午後5時 土曜・日曜・祝日・年末年始(12月29日~1月3日)は除きます
【ひかり電話ご利用のお客様へ】
ご利用の電話番号は本内訳書「ひかり電話(基本料)」の「ご利用期間等のお知らせ」欄に表示されます

＊＊＊ユニバーサルサービス料について＊＊＊
ユニバーサルサービス料は、あまねく日本全国においてユニバーサルサービス(NTT東西の加入電話等)の提供を確保するためにご負担いただく料金です。なお、社団法人電気通信事業者協会から1番号あたりの費用(番号単価)が公表されています。

J20021111001 04804 04757 00 1

お客様ご請求番号 BILLING NUMBER	00-3266-2509	請求年月 MONTH OF ISSUE	2021年 2月ご請求分

ご請求内訳 (お客様番号 3010 0952-20215)

内訳項目 金額(円) CHARGE BREAKDOWN BY CATEGORY (YEN)	内訳金額(円) AMOUNT (YEN)	請求内訳等詳細 DETAILS OF CHARGE BREAKDOWN (お内訳は、各サービス提供事業者が発行したものです。)		税区分 TAX
	100	発行手数料	本請求書等の発行にかかわる各種費用になります。	合算
	50	収納手数料	本請求をコンビニエンスストア・各金融機関でお支払いいただく場合の手数料です。	合算
	462	消費税等相当額(合計)	合算表示の料金合計×10%	
◇NTT東日本分(小計) 5,082	5,082	(小計)		
◇合計 9,882	9,882	合計	2か月分のご請求額です。	

政務活動費支出報告書

○政務活動費支出申出欄

申出日	令和 3 年 4 月 19 日	支出番号
会派名 秋水会	議員名 菅原琢哉	27

項目						支出予定年月日
	研究研修費		調査活動費		資料作成費	
	資料購入費		広報費		広聴費	3 年 ～ 年
	人件費		事務所費	○	事務費	4 月 19 日 月 日

支出内容	按分率	支出予定金額（円）
固定電話２・３月利用分	／	
発行収納手数料 150×1.1	／	165
ライトＦ＋ひかり（2,800＋500）×1.1×２	1 ／ 2	3,630
	／	
	合計	3,795

○政務活動費支出報告欄

代表者	報告者
渡辺	菅原

支出年月日	3 年 4 月 19 日

支出内容（申出内容と変更がある場合のみ記入）	按分率	支出金額（円）
	／	
	／	
	／	
	合計	3,795

領収書等添付欄　※重ならないようご注意願います。（別紙添付も可）

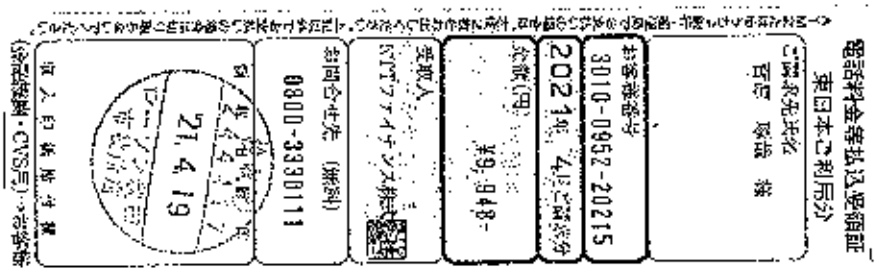

請求書（東日本ご利用分）

011-0913
秋田市飯島鼠田3丁目5-19

郵便区内特別

NTTファイナンス

NTTファイナンス株式会社
〒108-0075 東京都港区港南1-2-70

菅原 琢哉 様

021042101044315805

04792

Webでのお問い合わせ先

http://contact.bill.ntt-finance.co.jp/le/?page-1

発行年月日 2021年 4月17日発行
発行会社 NTTファイナンス株式会社
料金センター
お問合せ先 0800-3330111（無料）
【還付先】
〒983-8691 仙台市宮城野区原町6丁目 日本郵便㈱ 仙台東郵便局私書箱8号
社所コード J20021111001 04792 04750 00 N
01 000000 1 0 21040301N

日頃、NTTファイナンスをご利用いただきまして誠にありがとうございます。
下記の料金を請求させていただきますので、内容を十分ご確認のうえ、お支払い期限までに裏面記載の場所でお支払いをお願いします。（ 1／ 3ページ

お客様ご請求番号 (BILLING NUMBER) お客様番号 (CUSTOMER NUMBER)	請求年月 (MONTH OF ISSUE)	ご請求金額 (TOTAL AMOUNT)	お支払期限 (DUE DATE)
00-3266-2509 3010-0953-20215	2021年 4月ご請求分	9,948円	2021年 4月30日（金）

お知らせ

【NTTファイナンスからのお知らせ】

＊＊＊ NTTグループ各社ご請求金額 ＊＊＊

NTT東日本分ご請求額	9,948円
（合計）	9,948円 詳細については、「ご請求内訳」をご覧ください。

＊＊＊ NTTファイナンスからのお知らせ ＊＊＊
奇数月のご請求額が5,000円未満の場合は、翌月分の偶数月に2ヶ月まとめてご請求しております。
各月の料金は「ご請求内訳」をご覧ください。
※複数回線まとめてのご請求や、料金回収代行サービスをご利用の場合等は、毎月ご請求しております。

＊＊＊NTT東日本から「にねん割」をご利用のお客さまへのお知らせ＊＊＊
「フレッツ光」の料金プラン「にねん割」はご請求内訳に記載の「解約金がかからない期間」を過ぎると自動更新されます。
自動更新後の契約期間は24ヵ月です。自動更新をご希望されない場合はNTT東日本へご連絡が必要となります。
詳しくはフレッツ公式ホームページの「サービスのお問い合わせ
（https://flets.com/customer/contact.html）」をご確認ください。
なお「解約金がかからない期間」以外での「フレッツ光」の解約は、
解約金［戸建て向けサービスの場合10,450円（税込）、集合住宅向けサービスの場合1,650円（税込）］がかかります。

↓下の部分を切り取り、当社指定のコンビニエンスストア、金融機関、ゆうちょ銀行・郵便局、ドコモショップへ払い込みをお願いいたします。
Cut off the slip below and use it when paying the charges at one of our designated convenience stores, a financial institution, a post office, a docomo shop.

お客様ご請求番号 BILLING NUMBER	00-3266-2509	請求年月 MONTH OF ISSUE	2021年 4月ご請求分

ご請求内訳 （お客様番号 3010-0852-20215）

内訳項目 金額（円） CHARGE BREAKDOWN BY CATEGORY (YEN)	内訳金額（円） AMOUNT (YEN)	請求内訳等詳細 DETAILS OF CHARGE BREAKDOWN （本内訳は、各サービス提供事業者が発行したものです。）	税区分 TAX
◆00-3266-2509		3月分	
○NTT東日本ご利用分			
4,981	2,800	フレッツ光利用料（ライトF基本料） 2月 1日～ 2月28日： お客	合 算
		さまID_CAF1235545558	
	500	ひかり電話（基本料） 2月 1日～ 2月28日 電話番号	合 算
		0183-845-6068	
	800	付加サービスセット割引（使用料） 2月 1日～ 2月28日	合 算
	100	追加番号使用料 2月 1日～ 2月28日	合 算
	32	ひかり電話（通話料） 2月 1日～ 2月28日	合 算
	291	ひかり電話（携帯電話等への通話料） 2月 1日～ 2月28日	合 算
	6	ユニバーサルサービス料 2月 1日～ 2月28日 2番号分	合 算
		のご請求となります。	
	452	消費税等相当額（合計） 合算表示の料金合計×10%	
○NTT東日本分（小計）			
4,981	4,981	（小計）	
		4月分	
○NTT東日本ご利用分			
4,967	2,800	フレッツ光利用料（ライトF基本料） 3月 1日～ 3月31日： お客	合 算
		さまID_CAF1235545558	
	500	ひかり電話（基本料） 3月 1日～ 3月31日 電話番号	合 算
		0183-845-6068	
	800	付加サービスセット割引（使用料） 3月 1日～ 3月31日	合 算
	100	追加番号使用料 3月 1日～ 3月31日	合 算
	16	ひかり電話（通話料） 3月 1日～ 3月31日	合 算
	144	ひかり電話（携帯電話等への通話料） 3月 1日～ 3月31日	合 算
	6	ユニバーサルサービス料 3月 1日～ 3月31日 2番号分	合 算
		のご請求となります。	

※NTT東日本請求額のうち、料金回収代行分は、NTTファイナンスへ請求事務を委託しています
【料金問合せ受付時間】
午前9時～午後5時 土曜・日曜・祝日・年末年始（12月29日～1月3日）は除きます
【ひかり電話ご利用のお客様へ】
ご利用の電話番号は本内訳書「ひかり電話（基本料）」の「ご利用期間等のお知らせ」欄に表示されます

＊＊＊ユニバーサルサービス料について＊＊＊
ユニバーサルサービス料は、あまねく日本全国においてユニバーサルサービス（NTT東西の加入電話等）の提供を確保するためにご負担いただく料金です。なお、社団法人電気通信事業者協会から1番号あたりの費用（各月原価）も公表されています。

J20021111001 04792 04750 00

お客様ご請求番号 BILLING NUMBER	00-3266-2509	請求年月 MONTH OF ISSUE	2021年 4月ご請求分

ご請求内訳 (お客様番号 3010-0952-20215)

内訳項目 金額(円) CHARGE BREAKDOWN BY CATEGORY (YEN)	内訳金額(円) AMOUNT (YEN)	請求内訳等詳細 DETAILS OF CHARGE BREAKDOWN	(本内訳は、各サービス提供事業者が発行したものです。)	税区分 TAX
	100	発行手数料	本請求書等の発行にかかわる各種費用になります。	合算
	50	収納手数料	本請求をコンビニエンスストア・各種金融機関でお支払いいただく場合の手数料です。	合算
	451	消費税等相当額(合計)	合算表示の料金合計×10%	
◇NTT東日本分(小計) 4,967	4,967	(小計)		
◇合計 9,948	9,948	合計	2か月分のご請求額です。	

J20031111001 01288 04750 00 1