２校の組合せによるスクールバス運行シミュレーション（案）
【金足西小へ】

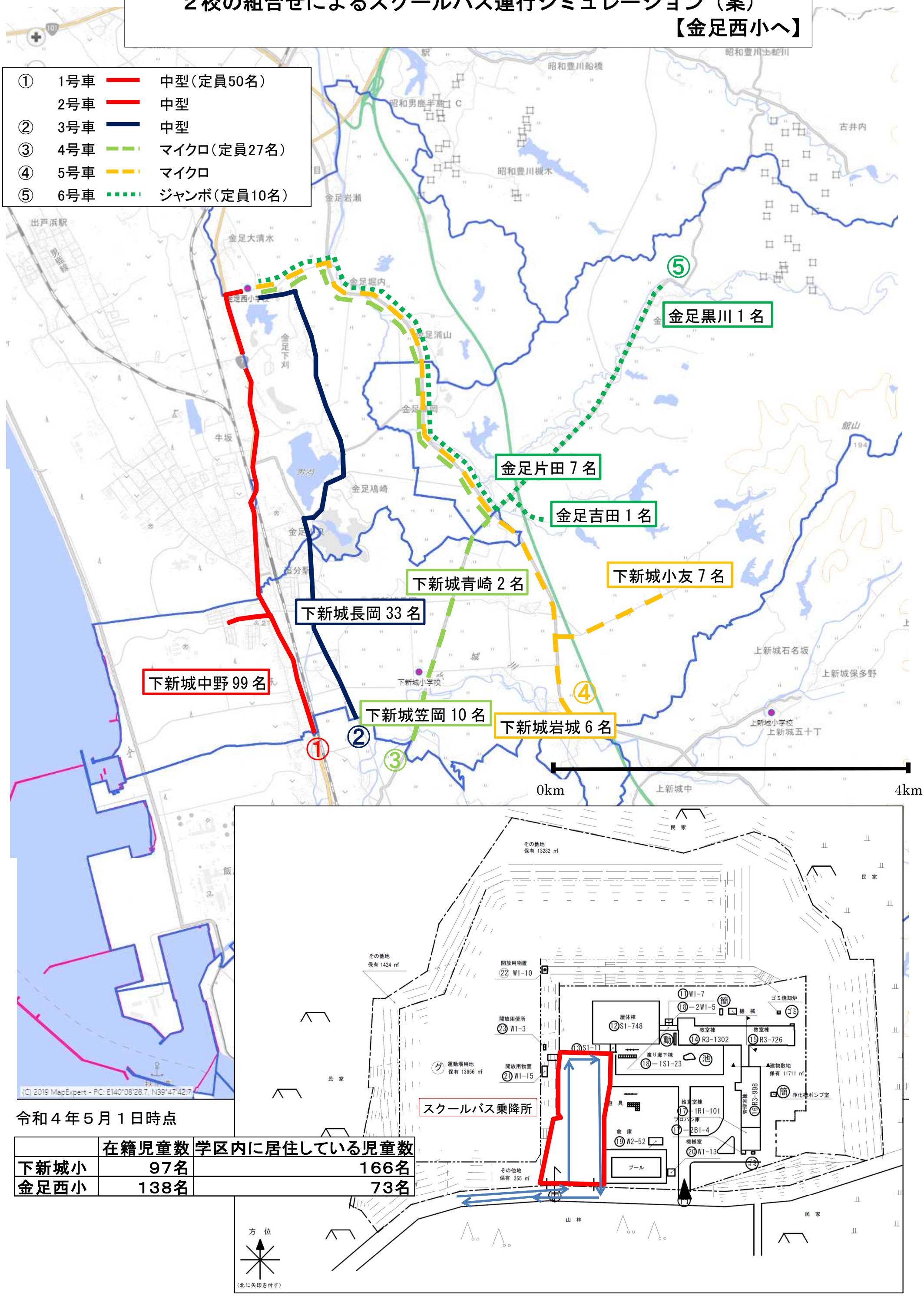

令和４年５月１日時点

	在籍児童数	学区内に居住している児童数
下新城小	97名	166名
金足西小	138名	73名

委員会資料

２校の組合せによるスクールバス運行シミュレーション（案）
【下新城小へ】

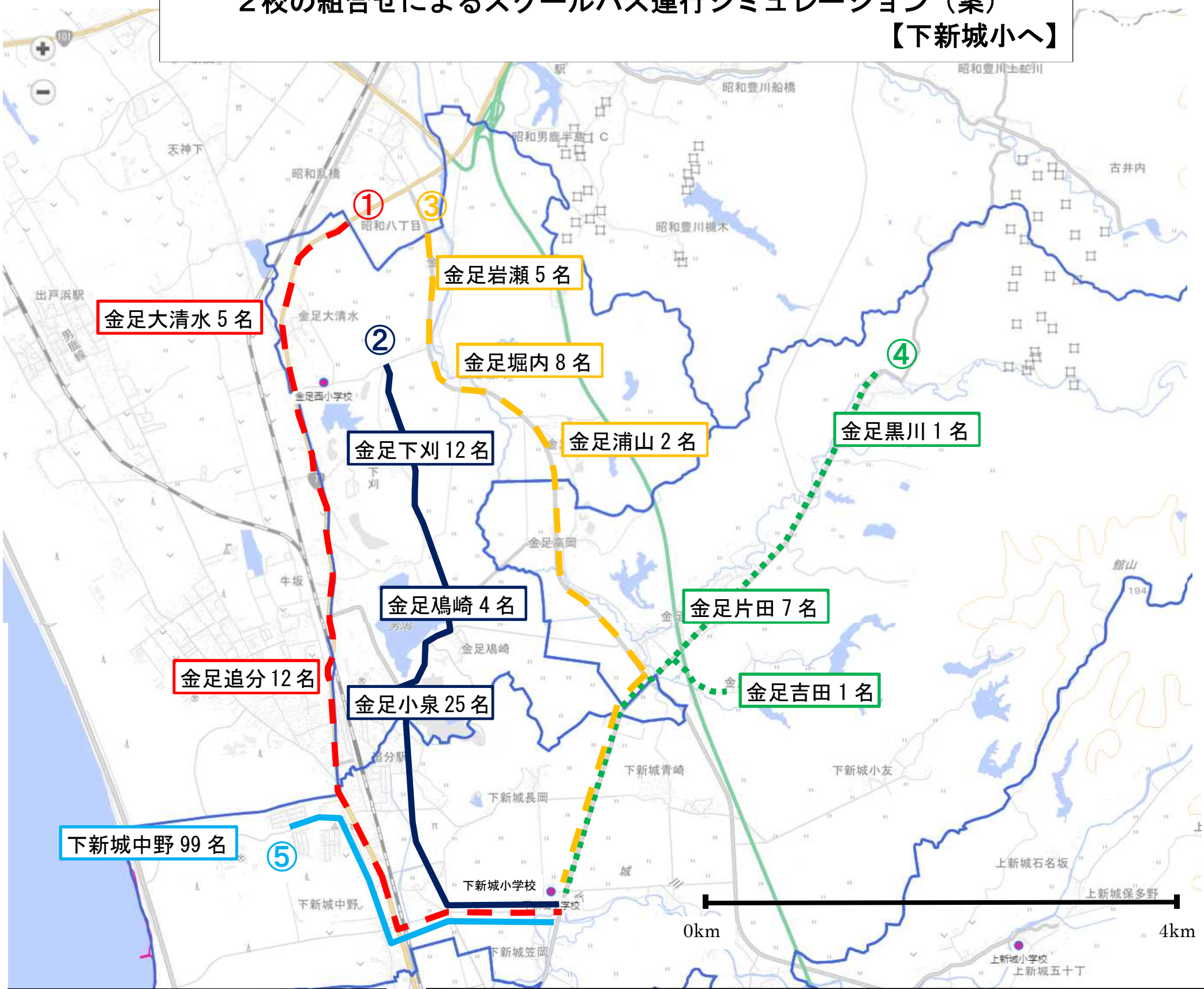

①	1号車	マイクロ（定員27名）
②	2号車	中型（定員50名）
③	3号車	マイクロ
④	4号車	ジャンボ（定員10名）
⑤	5号車	中型（定員50名）
	6号車	中型（定員50名）

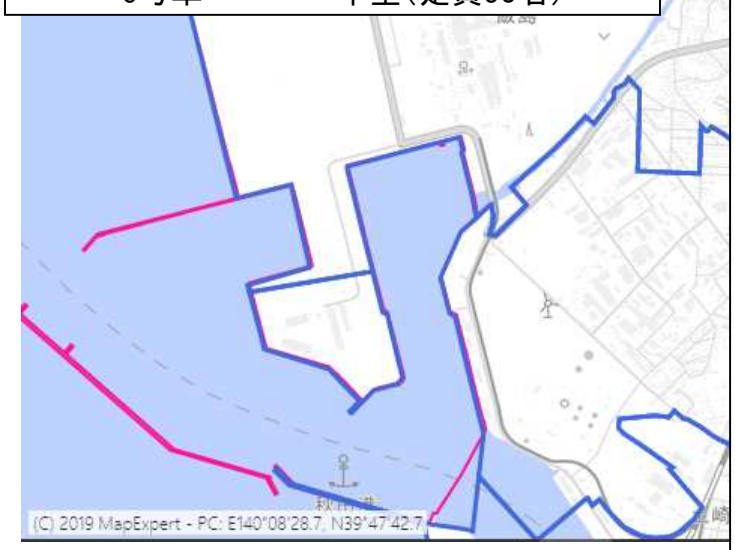

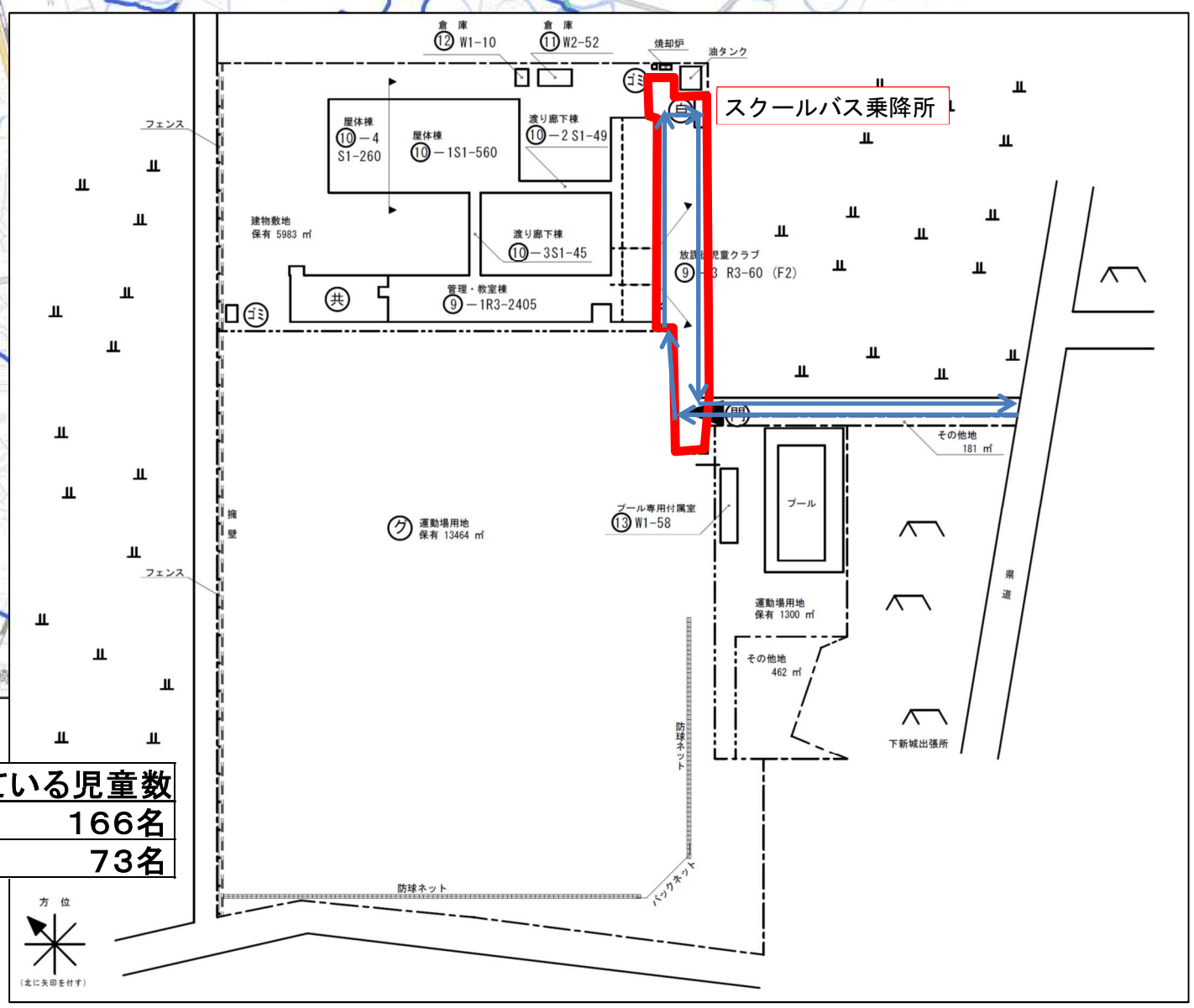

令和４年５月１日時点

	在籍児童数	学区内に居住している児童数
下新城小	97名	166名
金足西小	138名	73名