



広報 おたけ

大森山ゆうえんちアニパ
パステルカラーの観覧車
「フルール」誕生!

14ページに関連記事



- 2 コレアキッ! 2023
- 4 大森山動物園イベント
- 6 市議会議員が決まりました
- 10 市役所からのお知らせ
- 14 井戸端市民通信
- 16 育児/情報チャンネルa



* 広報あきた第3金曜日号に掲載している家庭系ごみ排出量数値は、発行スケジュールの関係で、次回6月2日号に掲載します。

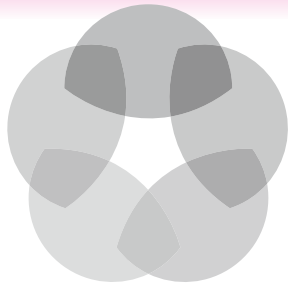

これが秋田だ! コレアキッ! 2023 食と芸能大祭典

5月27日(土) 10:00~20:00

28日(日) 10:00~17:00

会場

エリアなかいち、文化創造館、仲小路、アゴラ広場、秋田駅西口駅前広場

問い合わせ

実行委員会事務局(秋田観光コンベンション協会内) ☎(824)1211

オフィシャルサイト ▶ www.koreaki.jp

右のコードからもご覧になれます▶



コレアキ2023

世界に誇る秋田の祭りが一堂に!



元祖爆笑王
イベント総合プロデューサー
秋田市観光PRアドバイザー

デジタルスタンプラリーも開催!

各会場に設置された二次元コードを専用アプリで読み取り、スタンプを集めると抽選で景品が当たります!



写真はイメージです

今年は中心市街地で開催! 恒例の伝統芸能演舞ステージやグルメ屋台のほか、今年は新たに「地域の魅力ふれあいエリア」と題して、県内各地域の伝統芸能や工芸を体験できるイベントを文化創造館で開催します。

また、仲小路では「劇団わらび座」と県内伝統芸能が特別な演出でコラボします!

「農家のパーティ」ネットワーク 秋田駅ぽぽろーどまるごと市



4月19日の「農家のパーティ」ネットワーク総会で、右から鈴木雄大潟上市長、菅原広二男鹿市長、穂積市長、JA秋田なまはげの佐藤広美代表理事組合長

同時開催!

日時 5月27日(土)・28日(日)9:30~15:30

会場 秋田駅ぽぽろーど西口側

秋田市・男鹿市・潟上市、JA秋田なまはげが連携して活動している秋田中央地域地場産品活用促進協議会(「農家のパーティ」ネットワーク)が、地元産品の販売イベントを開催します! 本協議会の会員である事業者が、旬の地場産品や加工品など、三市の特産品を販売します。

問い合わせ 産業企画課 ☎(888)5724

①伝統芸能演舞ステージ



県内の伝統芸能が大集合。秋田を代表する伝統芸能団体の連続演舞「コレアキプレミアムステージ」で会場を盛り上げます！

ステージ出演団体(予定)▶秋田竿燈まつり、石川駒踊り・奴踊り(八峰町)、桜爛太鼓(井川町)、大館曲げわっぱ太鼓、角館祭りのやま行事・おやま囃子、釜ヶ台番楽(にかほ市)、願人踊(八郎潟町)、毛馬内の盆踊(鹿角市)、土崎神明社祭の曳山行事・港ばやし、綴子大太鼓(北秋田市)、ドンパン娘(大仙市)、長信田太鼓(三種町)、鍋倉ばやし(横手市)、なまはげ太鼓(男鹿市)、西馬音内盆踊り(羽後町)、本海獅子舞番楽・猿倉講中(由利本荘市)、三吉梵天祭

劇団わらび座による秋田の芸能や食文化をテーマにした演目や、地域の隠れた魅力や話題を紹介する「コレ」も「秋田だ！オラほの市町村魅力紹介」も。

②地域の魅力ふれあいエリア

県内を代表するお祭りや伝統工芸を体験！

伝統芸能・工芸体験▶制作体験、着付け体験、絵付け体験など(材料費有料)。申し込みは5月19日(金)から。詳しくは2次のコードからご確認ください

クラフト市▶地元で話題のお店や地域を拠点に活動している工芸作家などが出店します

ミニステージ▶ご当地ヒーローやゆるキャラなどが登場！竿燈演舞や盆踊りを始めとした伝統芸能体験も

会場マップ

文化創造館

千秋公園お堀

中土橋

にぎわい広場

エリアなかいち

通路部

仲小路

アグラ広場

西口駅前広場

秋田駅

協賛社・県内トップスポーツのPRブースも！



③市町村観光・物産PR

⑥【連携イベント】両日とも10:00~16:00 エキマエ、はじまる。さんど市

④「郷土芸能×劇団わらび座」ストリート

県内の伝統芸能と「劇団わらび座」がコラボした特別公演を行います。キッチンカーの出店や路上落書きコーナーも！



秋田のうまいもんが県内各地から大集合！



⑤秋田グルメ屋台

*会場周辺は、交通渋滞が予想されますので、公共交通機関をご利用ください。なお、交通規制のため、仲小路は27日8:45~21:30、28日8:45~18:30が通行止めとなります。ご迷惑をおかけしますがご理解の程お願いします。

大森山動物園

～あきぎんオモリンの森～

OMORIYAMA ZOO

50th

入園料 730円(高校生以下無料)

問い合わせ☎(828)5508 大森山動物園 検索



イベントもたくさん!

花の寄せ植え教室

参加無料

日時 6月4日(日) 10:30～12:00

会場 大森山動物園大屋根広場

花の寄せ植え教室に参加して、季節の草花を楽しもう! 先着20組(40人)。申し込みは5月22日(月)9:00から秋田市総合振興公社 ☎(828)3754

春の動物

ふれあいフェスティバル

4年ぶり

「どうぶつパレード」

復活!

日時 6月4日(日) 9:00～16:30

●どうぶつパレード(11:00～11:40)

コツメカワウソ舎前から森のステージ広場前まで行進します。ミニチュアホース、トナカイ、ペンギン、ホシガメ、イグアナなどが参加予定!

パレード終了後、森のステージ広場周辺で記念撮影会を行います。

●手作り体験「HANZOO MADE(ハンズ～メイド)」

(①13:00～、②14:00～、定員各25人)

*12:50～ミルヴェ館前(雨天時は同館内)で整理券を配布します。

会場はミルヴェ館。トナカイの角、ヤマアラシのトゲ、エミューやクジャクの羽、レッサーパンダのふんを使用してアクセサリーを作ろう!



よいしょよいしょ

よいしょよいしょ

自然観察会

参加無料

日時 6月11日(日) 10:00～12:00

対象 小学生以上



大森山動物園ビジターセンターに9:45までに集合。グリーン広場まで歩いて、身近な生き物を観察し、それぞれの役割(食物連鎖)を学びます。定員(抽選)20人。申し込みは、はがきかEメールに、参加者全員の氏名(ふりがな)、年齢、代表者の住所、電話番号を書いて、5月19日(金)から28日(日)(必着)までに、〒010-1654 浜田字瀧端154 大森山動物園「自然観察会」係 Eメール ro-inzo@city.akita.lg.jp

新屋図書館は今年で移転開館25周年!

祝50&25! 大森山動物園・新屋図書館コラボ企画

問い合わせ☎きららとしょかん新屋図書館☎(828)4215

*参加無料ですが、入園料は必要です。

第1弾 出張! 新屋図書館

日時 5月27日(土)10:00～15:00

会場 大森山動物園資料館

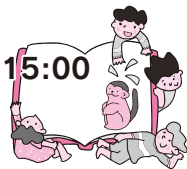

新屋図書館にある動物の本をたくさん持ち込んで「出張! 新屋図書館」を開催!

動物園でいっぱい遊んだら、本を読んで一息ませんか。その場で読んだり、カードを作って、借りて帰ることもできます♪ 14:00～14:30は“おはなしのしずく”の出張おはなし会も。直接会場へお越しください。

第2弾 動物園を知るツアー

日時 6月17日(土)13:00～15:00

集合場所 新屋図書館 (無料バスで動物園へ移動)

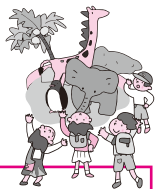

対象は小学4年生以上。新屋図書館で動物の本をみた後、大森山動物園へ出発します。

園では、飼育員さんからお仕事の話や園内、バックヤードを見せてもらったり♪いつもは見るできない動物園を体験しよう。

先着20人。申し込みは、5月20日(土)10:00から新屋図書館へ。☎(828)4215

水道ふれあいフェア&環境展

日時 6月3日(土)
10:00~15:00

会場 秋田駅西口のアゴラ広場、
秋田駅前大屋根通り

6月は「環境月間」、そして6月1日~7日は「水道週間」です。水道の大切さ、水をめぐる環境などについて考えてみませんか。イベントについて詳しくは、市ホームページをご覧ください。(広報ID番号 1038120)

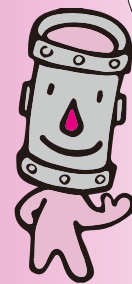

入場無料!
みんな
きてね~



水道

問▶上下水道局総務課☎(823)8434

- 水道アンケート…協力してくれた先着1,200人に花の苗プレゼント
- 利き水…水道水やミネラルウォーターを飲み比べ!
- スタンプラリー…クイズに参加してスタンプを集めよう! 緑日の無料参加チケットがもらえるよ!
- 緑日コーナー…輪投げ、スーパーボールすくい、パーフェクトピッチング
- 展示コーナー…上下水道に関するパネルや、漏水調査体験、トイレに流せる紙実験など

給水装置の無料点検

一般家庭を対象に、じゃ口や水抜き栓などを無料で点検します。

ご希望のかたは、5月29日(月)から6月2日(金)までの8:30~17:15にお客様センターへ。☎(823)8431

なお、点検は上下水道局が依頼した業者が、6月5日(月)から9日(金)までに行います。修理が必要な場合は、別途、お客さまから業者へ修理(有料)を依頼してください。詳しくは市ホームページをご覧ください。

(広報ID番号 1038121)

環境

問▶環境総務課☎(888)5705

- ガラボン抽選会…アンケートに答えてごみ減量グッズを当てよう!
- エコイズコーナー…日常生活でのエコ活動をクイズ形式で学ぼう!
- PRコーナー…緑のカーテン、あきエコどどんプロジェクト
- パネル展示…「秋田市ゼロカーボンシティ宣言」「再生可能エネルギー施設の紹介」「食品ロス削減などのごみ減量方法の紹介」「COOL CHOICEとSDGs」など



令和5年度の「環境大賞」を募集!

身近な優れた環境保全に関する活動を表彰しています。「個人・学校教育関係・団体」の3部門を募集します。自薦・他薦は問いません。詳しくは県ホームページをご覧ください。

<https://www.pref.akita.lg.jp/pages/archive/48927>

募集期間▶5月29日(月)から6月30日(金)まで

問い合わせ▶秋田県温暖化対策課☎(860)1560

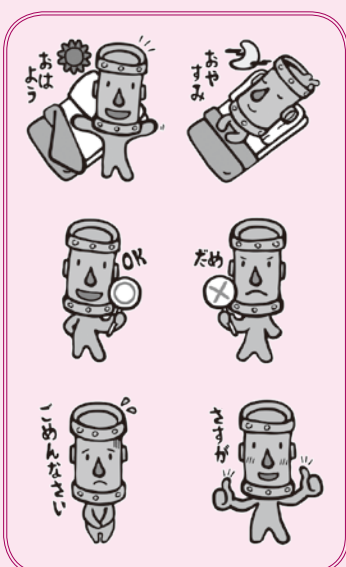

上下水道局マスコットキャラクター「カンちゃん」

LINE スタンプの販売が始まりました!

「LINE」で使用できる「カンちゃん」のスタンプを販売しています。“おはよう” “おやすみ” など日常で使える32種類のデザインで、さまざまなかたへカンちゃんスタンプを送ることができます。

詳しくは、市ホームページをご覧ください。

(広報ID番号 1037961)

- ◆スタンプ数…1セット32種類
- ◆販売価格…120円(50LINEコイン)
- ◆購入方法…右のコードを読み込んで購入することができます



カンちゃんLINEスタンプ

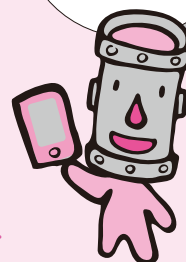

カンちゃんこと
みずのかんたろう
水乃環太郎だよ!
みんないっぱい
使ってね!

◆年齢は投票日現在、氏名、居住地、職業、党派は、立候補届け出時のものです



小野寺 誠
66歳 河辺
市議会議員
自由民主党



武田 正子
66歳 桜ガ丘
法人理事
公明党



藤田 信
50歳 東通
市議会議員
無所属



川口 雅丈
51歳 中通
会社役員
無所属



渡辺 正宏
67歳 山王
会社役員
自由民主党



飯牟礼 克年
30歳 牛島
会社員
無所属

右上から下へ得票順です。



秋田市議会議員 36人が新たに 決まりました



熊谷 重隆
75歳 河辺
市議会議員
自由民主党



菊地 格夫
48歳 新屋
無職
無所属



菅原 琢哉
63歳 飯島
市議会議員
自由民主党



花田 清美
69歳 仁井田
市議会議員
無所属



工藤 新一
66歳 御野場
市議会議員
立憲民主党



工藤 潤平
34歳 新屋
会社役員
無所属



小松 健
76歳 八橋
市議会議員
無所属



牧野 守
57歳 寺内
市議会議員
公明党



奈良 順子
66歳 土崎港
政党役員
日本共産党



小林 一夫
71歳 下浜
市議会議員
無所属



伊藤 巧一
62歳 雄和
農業
自由民主党



萩原 貴幸
47歳 寺内
市議会議員
無所属



安井 正浩
61歳 泉
会社役員
自由民主党



藤井 翼
44歳 外旭川
無職
無所属



船木 純
59歳 土崎港
市議会議員
立憲民主党



石塚 秀博
64歳 仁井田
市議会議員
公明党



倉田 芳浩
62歳 土崎港
小売業
無所属



見上 万里子
53歳 手形山
市議会議員
無所属

4月23日に行われた秋田市議会議員一般選挙で、市民のみなさんの代表となる36人の議員が決まりました。今後4年間にわたり、生活環境や福祉、教育、産業振興など、市政の課題を市議会で審議し、住みよいまちづくりを進めていきます。なお、有権者25万5千151人のうち、11万2千770人のかたが投票し、投票率は44.20%でした。



伊藤 一榮
73歳 四ツ小屋
市議会議員
無所属



佐藤 宏悦
70歳 上北手
自営業
無所属



佐藤 佳人
61歳 下新城
会社員
公明党



細川 信二
50歳 土崎港
会社役員
無所属



後藤 良
49歳 手形山
市議会議員
無所属



佐藤 哲治
73歳 河辺
造園業
無所属



安井 誠悦
63歳 中通
市議会議員
無所属



若松 尚利
49歳 手形
ニュースサイト編集長
日本維新の会



藤枝 隆博
66歳 新屋
市議会議員
無所属



佐藤 純子
66歳 雄和
政党役員
日本共産党



工藤 知彦
47歳 雄和
会社役員
自由民主党



小木田 喜美雄
72歳 牛島
市議会議員
無所属

●市議会本会議は傍聴自由です。詳しい日程は、議会事務局議事課へお問い合わせいただくか、市ホームページをご覧ください。

広報ID番号 10000007
☎(888)5784

◆市政トピックス◆

千秋公園を桜の名所として次世代に



思いを込めたメッセージが書かれたプレートを贈呈



4月18日、「千秋公園さくらファンド」のプレート贈呈式が、桜まつり開催中の千秋公園で行われました。

このファンドは、秋田市を代表する桜の名所として、千秋公園を次世代に引き継ぐという理念に賛同したかたからいただいたもので、これまでに約2千920万円の寄付金をいただいています。

当日、贈呈式に出席したのは、「さくらオーナー制度」へ応募され抽選で選ばれたみなさんと、公園内に新たに植えられた桜の木に掲げるプレートを穂積市長から手渡されました。プレートには、各自の思いを込めたメッセージが添えられています。オーナーのみならず、空に向かってまっすぐ伸びる桜の木にその思いを重ねて、すくすく成長してくれることを願っているようでした。

●問い合わせ

公園課 ☎(888)5753



寄贈・寄付ありがとうございます

J Aバンクあきたから、小学校での緑化推進活動などに役立ててほしいとアサガオの種2千袋を寄贈していただきました。

●問い合わせ

教育委員会総務課
☎(888)5803

*JAバンクあきた 県内13JAと農林中央金庫秋田支店によるグループ

4月25日の贈呈式。右から農林中央金庫秋田支店の安田雄幸支店長、柿崎副市長、佐藤教育長

協業組合三交モーターズ商會から、市立小・中・高等学校などの教育振興に役立ててほしいと200万円を寄付していただきました。

●問い合わせ

教育委員会総務課
☎(888)5803

4月25日の受納式。穂積市長の右が、協業組合三交モーターズ商會の金森登志雄常務理事、左が武埴薫 太平自動車学校校長、右端が金森隆亮営業次長、左端が佐藤教育長

秋田市へ新たな誘致企業が決定！

4月26日、秋田県と秋田市はベスト・ジャパン株式会社を誘致企業として受け入れることを発表しました。令和5年度の誘致企業は2社目となります。

同社は日本における陸上および洋上風力発電機の販売・建設と、稼働中の風力発電機へのメンテナンスなどを行っており、秋田港の洋上風力発電機の運転・保守サービスを提供するためサービス拠点を開設したものです。

●問い合わせ

新エネルギー産業推進室
☎(888)5743



ベスト・ジャパン(株)の栗山根年代表取締役社長(中央)と鎌田副市長(左)、佐藤秋田地域振興局長(右)

新型コロナウイルスワクチン接種

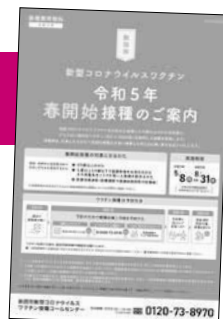

パンフレット

オミクロン株対応ワクチンによる「令和5年春開始接種」を実施しています

【対象】ワクチンを2回以上接種済みの下記のかた

- ◆65歳以上のかた
- ◆5歳以上64歳以下で基礎疾患のあるかたや、重症化リスクが高いと医師が認めるかた
- ◆医療従事者など(医療機関や高齢者施設などの従事者)

【接種券の送付】1~3のかたへ、前回の接種日が早い順番に接種券をお送りしています。

1 60歳以上のかた

*60歳以上64歳以下で基礎疾患をお持ちでないかたは、今回の接種は対象外ですので、ご注意ください(対象外のかたは、今回届いた接種券を秋以降に開始する接種でお使いいただきますので、それまで大切に保管してください)。

2 5歳以上59歳以下で基礎疾患のあるかたや、医療従事者などのかたのうち、令和4年5月30日から10月16日までに4回目接種券の発行申請をされたかた

*4回目の発行申請をしていないかたは申請が必要です。▶コールセンターまたは専用ウェブサイトから申請してください

3 1・2回目接種を医療従事者などとして優先的に受けたかた

【接種会場など】

- ◆医療機関での個別接種と、西武秋田店3階で集団接種を実施します
- ◆実施日などについてはコールセンター、専用ウェブサイトでご確認ください

「ワクチン予約サポートセンター」をご利用ください

予約でお困りのかたのために、以下の施設で予約支援(代理予約)を行っています。希望されるかたは直接会場へお越しください。

開催日時▶9:30~17:00(平日)

会場▶秋田市庁舎分館、東部・西部・北部・河辺・雄和の各市民SC、南部市民SC別館、河辺岩見三内地区コミュニティセンター、大正寺連絡所

▶詳しくは広報あきた4月21日号と同時配布されたパンフレットをご覧ください

▶15歳以下の接種には原則保護者の同伴が必要です。また予診票には必ず保護者の署名をお願いします

▶秋田市外から転入されたかたは、接種券の発行申請が必要です…コールセンターまたは専用ウェブサイトから申請してください

▶1・2回目の接種を完了したかたを対象に、秋から冬に追加接種を実施する予定です。詳しくは決定次第お知らせします

▶5歳以上のかたの1~2回目、生後6か月~4歳のお子さんの1~3回目のワクチン接種についても引き続き実施しています。詳しくは専用ウェブサイトをご確認ください

▶新型コロナウイルスに感染したことがあるかたもワクチン接種が可能です

▶ワクチン接種は、強制ではなく、本人の意思に基づき受けていただくものです。接種を強制したり、接種を受けていない人に差別的な扱いをすることがないようにお願いします

▶一部のコンビニエンスストアなどで、予防接種証明書の発行が可能です。発行にはマイナンバーカードと発行料(120円)が必要です。詳しくは、専用ウェブサイトをご確認ください

ワクチン接種専用ウェブサイト
<https://acity-va.com>



ワクチン専用ウェブ

秋田市新型コロナウイルス
ワクチン接種コールセンター

☎0120-73-8970 (平日9:00~18:00)

▶聴覚に障がいのあるかたや、電話での問い合わせが難しいかたはFAXでも受け付けています。

健康管理課FAX(883)1158

発熱などで相談先に迷ったら、新型コロナウイルス感染症総合案内窓口へ 24時間受付

かかりつけ医がいらないなど、医療機関に迷う場合は下記へご相談ください。LINEでも相談できます。右記のコードからアクセスしてください。

☎(895)9176/8:00~17:00 ■☎(866)7050/17:00~翌8:00



新型コロナウイルスLINE

水害から地域を守る 古川流域の総合的な治水対策

●問い合わせ
道路建設課 ☎(888)5749

国・県・市の3者が取り組む 古川流域の治水対策

古川流域の浸水被害軽減のため、国・県・市の3者で協議会を設立し、古川流域の治水対策に取り組んでいます。

3月に開催した第7回協議会では、排水機場や樋門整備などのハード対策の進捗状況などを確認しました。

今後も古川流域の治水対策について、協議会などを通して地域みなさんにお伝えしていきます。協議会の資料は、市ホームページでご覧いただけます。

◆広報ID番号 1016764

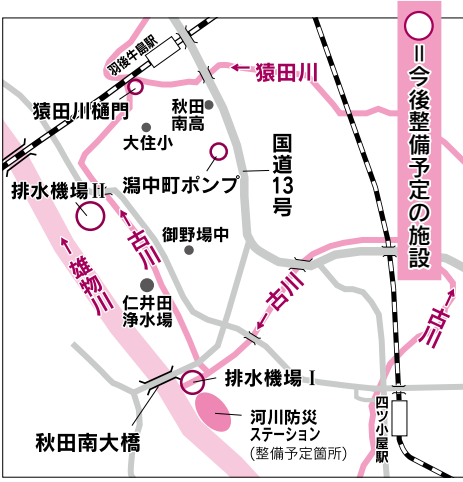

市道御野場西15号線の一部区間が終日車両通行止め

古川排水機場(排水機場I)に通じる連絡道路の工事に伴い近接する市道が次のとおり終日車両通行止めとなります。歩行者は通行可能です。ご不便をおかけしますが、ご協力をお願いします。

通行止め期間▶9月29日(金)まで(予定)

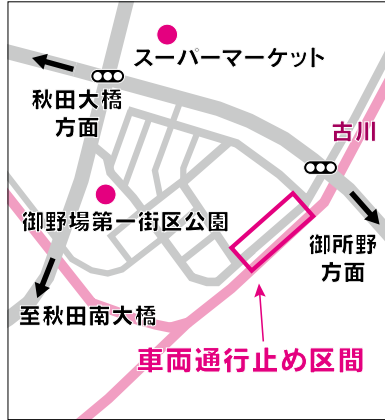

古川の映像をスマホなどで リアルタイムに確認できます

古川沿いに設置したカメラの映像を市ホームページでご覧いただけます(右下のコードからも)。災害時の



古川カメラ

早めの対応にぜひご活用ください。

◆広報ID番号 1022964

事前の心構えで被害軽減！ 自然災害に備えよう

●問い合わせ 防災安全対策課
☎(888)5434

5月26日は 県民防災の日

1983年5月26日に発生した「日本海中部地震」では、県内でも津波が発生し、多くの犠牲者がでました。その教訓を忘れないように、5月26日を「県民防災の日」と定め、さまざまな啓発を行っています。



防災ネットあきたにご登録ください

防災ネットあきたにメールアドレスを登録すると、地震や大雨などの災害情報や避難指示などの避難情報が配信されます。



防災ネット

右記のコードまたは市ホームページからご登録ください。

◆広報ID番号 1009827

*コードを読み取り、空メールを送信すると、「メールサービス本登録のご案内」メールが届きます。本文に記載されている本登録用アドレスをクリックし、表示内容にしたがってご登録ください。

いざという時の 備えを考えましょう

◆非常持出袋を用意しよう

大地震や水害など、災害が起きた際すぐに避難できるよう持出袋を用意しましょう。

「袋の中身の例」非常食・飲料水、懐中電灯、携帯用ラジオ、予備電池、持病の薬(最低3日分)、使い捨てマスク、ポリ袋など

◆自宅の安全を確認しよう

家具は倒れないようにしっかりと固定し、中のものが飛び出して落下しないように工夫しましょう。家の周りのブロック塀なども、倒壊の危険がないか確認しましょう。

◆ハザードマップを確認しよう

秋田市では「津波」「水害」「土砂災害」の各ハザードマップを作成しています。自分の家がある場所の危険をあらかじめ確認し、いざというときにどのような避難行動を取るべきか、家族で話し合っておきましょう。



市役所からのお知らせ

●文中の「SC」はサービスセンターの略



特定健診・健康診査で 早期発見！「生活習慣病」

5月下旬に
受診券をお送りします

見た目ではわかりにくい生活習慣病の予防・早期発見を目的とした健診です。特定健診・健康診査を毎年受診して、健康な体を作りましょう。

＊受診券は住民登録している住所に送付します。

受診券の送付対象

▼秋田市国民健康保険に加入し、来年3月31日時点で、40歳以上のかた
▼後期高齢者医療制度に加入しているかた

＊4月26日以降に加入手続きをされたかたは、6月以降に特定健診課へ受診券発行の申請をしてください。

受診方法

▼受診券と保険証(資格証明書)を持って健診会場へお越しください
▼料金は無料です。ただし、同時に受けられるがん検診などは、一部有料です

健診実施日と会場

①個別健診…医療機関によっては予約が必要です

実施日▼6月1日(木)から3月31日(日)まで(医療機関によって異なります)

会場▼市内131か所の指定医療機関(県内の医療機関でも受診できます)
②集団健診…すべて予約制です

〔日曜健診〕

実施日▼7月2日、8月6日、9月3日、10月1日・22日、11月5日、12月3日、1月7日、2月4日、3月3日

会場▼秋田県総合保健事業団中央健診センター(川尻)

定員▼1日あたり90人

〔河辺・雄和会場〕

実施日と会場▼6月27日(火)⇨雄和南体育館、6月28日(水)・29日(木)⇨河辺総合福祉交流センター、6月30日(金)⇨河辺岩見三内地区コミュニティセンター、7月4日(火)・5日(水)⇨雄和市民SC
定員▼1日あたり90人

▼詳しくは、受診券と一緒に送付する特定健診・健康診査のお知らせ、実施機関一覧をご覧ください

●問い合わせ
特定健診課 ☎(888)5636

「秋田市健診ガイド」を 広報あきたと同時配布

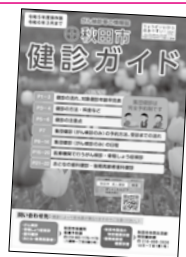

集団健診の全日程や、各種検診の情報を掲載している「秋

田市健診ガイド」を、広報あきた今

号と同時配布していますので、ぜひご覧ください。

なお、集団健診(地域巡回する胸部・大腸・胃がん(胃部X線)検診を含む)は完全予約制となりますのでご注意ください。

●問い合わせ

保健予防課 ☎(883)1176・1177・1178

市立病院の各種教室に 参加しませんか

会場は市立病院5階講堂。参加無料です。直接会場にお越しください。



◆肝臓教室

消化器内科医師からNASH(非アルコール性脂肪肝炎)、理学療法士から肝臓病患者さんのリハビリについて学びます。

対象▼なたでも参加できます

日時▼6月6日(火)午後2時～3時

◆糖尿病教室

医師や管理栄養士、薬剤師による食事療法や薬物療法などについて学びます。

対象▼糖尿病の患者さんと家族

日時▼6月13日(火)

●問い合わせ

午後1時30分～3時
市立病院医事課
☎(823)4171

まちあかり・ふれあい 推進事業助成金を交付

◆町内自治活動助成金

町内会の自治活動の振興と運営費の軽減を図るため助成します。

〔助成金〕

均等割…1町内あたり1万5千円
世帯割…1世帯あたり100円
施設分…町内集会所1施設あたり5千円。ただし、同一集会所を複数の町内会で利用する場合、主として管理している町内会のみ助成します

◆防犯灯電気料助成金

町内会が負担している防犯灯の電気料の一部を助成します(4月分電気料が基準)。

申請方法▼5月中旬に各町内会長宛てに申請書などを送付していますので、必要事項を記入し、次の申請場所に提出してください(郵送でも受け付けます)

申請場所(平日のみ)▼市役所1階生活総務課、各市民SC(中央・南部分館を除く)、岩見三内・大正寺の各連絡所

●問い合わせ

生活総務課 ☎(888)5625



文中の「広報ID番号」を、秋田市ホームページ上の検索画面(右)に入力すると当該ページへ移行します

サイト内検索 よくある質問検索 広報ID検索

「広報ID番号」をここに入力！



市外局番 = ☎018



秋田市職員採用試験

大学卒業程度

保健師

獣医師

大学卒業程度

採用予定

行政A 39人、行政B 1人、文化財保護主事1人、土木3人、建築1人、電気1人、機械1人、化学1人、消防13人

受験資格

▼平成6年(消防は平成8年)4月2日から平成14年4月1日までに生まれたかた

▼平成14年4月2日以降に生まれ、令和6年3月31日までに大学を卒業するかた(見込みを含む)

▼文化財保護主事は、右記の要件に加え、大学または大学院で埋蔵文化財の専門課程を修了のかた(見込みを含む)

*行政A・Bについて、詳しくは受験案内書をご覧ください。

来年度採用の市役所職員を募集します
受験案内書をよく読んで応募ください



さ一緒に!

保健師 採用予定2人
受験資格

▼平成6年4月2日以降に生まれ、保健師の資格を有するかた、または令和5年度中に保健師の資格を取得見込みのかた

獣医師 採用予定4人
受験資格

▼昭和53年4月2日以降に生まれ、獣医師の免許を有するかた、または令和5年度中に獣医師の免許を取得見込みのかた

第1次試験

【試験日】6月18日(日)

【試験会場】

秋田会場 県社会福祉会館(旭北)、市役所5階正庁(消防は土崎消防署)

東京会場 東京都千代田区のルポール麹町(消防は実施しません)

【試験方法】

大学卒業程度・保健師：一般教養試験、専門試験(行政B・消防を除く)、論文試験(消防のみ)、自己PR試験(行政Bのみ)
獣医師：適性検査、面接

【受験案内書の配布場所】

①消防以外の受験案内書：市役所4階人事課、各市民サービスセンター(中央を除く)、駅東サービスセンター

②消防の受験案内書：消防本部総務課(消防庁舎4階)、各消防署・分署・出張所

◆市役所1階総合案内、秋田市移住相談センター(東京都千代田区・同八重洲センター(東京都中央区)では、①②とも配布しているほか、市ホームページでもご覧になれます
(広報ID番号 10002495)

【申し込み】

5月26日(金)まで、消防以外の職種は人事課で、消防は消防本部総務課で受け付けます

【問い合わせ】

人事課 ☎(0888)54209
消防本部総務課 ☎(823)4000

*職務経験者、高校卒業程度、障がい者を対象とした試験などを行います。日程など、詳しくは市ホームページと今後の広報あきたでお知らせします。

アサガオ・ゴーヤの種を配布します

この夏も、直射日光の当たる窓を植物で覆う「緑のカーテン」で室内の温度上昇を抑え、暑さを和らげましょう。冷房の使用を控えることで電気使用量を節約し、温室効果ガスも削減できます。

次の施設で、5月24日(水)からアサガオ・ゴーヤの種を配布しますの
で、ご自由にお持ち帰りください
(種がなくなり次第終了)。

◆種を置いている施設
なお、今年度の緑のカーテン写真展は9月下旬に開催予定です。

市役所3階環境総務課、各市民SC(中央・南部別館を除く)、各市立図書館(フオンテ文庫を除く)、八橋・飯島・大森山の各老人いこいの家、アルヴェ4階自然科学学習館。

●問い合わせ

環境総務課 ☎(888)5704



昨年度の応募作品

●文中の「SC」はサービスセンターの略

園芸農業チャレンジ 研修生を募集!



秋田市での就農を検討しているかたを対象に、短期・中期の体験研修を、園芸振興センター(仁井田)で実施します。受講無料。
対象 おおむね50歳以下で、次のすべてを満たすかた

- ① 市内・県内外の在住を問わず、秋田市内での就農意欲(野菜・花き)があるかた
 - ② 農業に従事できる健康なかた
 - ③ 普通自動車運転免許があるかた
- ◆ **短期研修(3日間)**
園芸振興センターや近隣農家での作物管理や出荷作業の体験のほか、集出荷所や直売所の視察などを行います。定員各回5人。県外・県内在住者のうち、宿泊が必要と認められる場合は、2泊分の宿泊費を補助します(上限あり)。

- 実施期間と申込期限**
- ▼ 6月29日(木)・30日(金)、7月1日(土)
 - …申込期限6月9日(金)
 - ▼ 7月27日(木)・28日(金)・29日(土)
 - …申込期限7月7日(金)
 - ▼ 8月24日(木)・25日(金)・26日(土)
 - …申込期限8月4日(金)
 - ▼ 9月28日(木)・29日(金)・30日(土)
 - …申込期限9月8日(金)
- 申し込み園芸振興センターにある

申込書(市ホームページからもダウンロード可)で各申込期限までにお申し込みください

◆ **広報ID番号 1007067**

◆ **中期研修(3か月以内)**
原則として、短期研修修了者のうち、さらに中期の体験研修を希望するかたが対象です。定員若干名。県外・県内在住者のうち、宿泊が必要と認められる場合は、住居費と滞在費を補助します(上限あり)。

◆ **申し込み** 短期研修の最終日にお知らせします

● **問い合わせ** 園芸振興センター
☎(8388)0278

新規就農研修生を募集します



園芸作物(野菜・花き)の農業経営をめざすかたを対象に新規就農研修を行います。研修期間中、奨励金などの受給が可能です。受講無料ですがテキスト代、傷害保険料などは自己負担。
研修内容など、詳しくはホームページをご覧ください。

- ◆ **広報ID番号 1007071**
- ◆ **応募資格** すべてを満たすかた
- ① 就農予定時の年齢が、原則50歳未満
 - ② 野菜・花きの経営を志し、研修修了後1年以内に、市内で独立自

営就農、親元就農または雇用就農が確実に見込まれるかた

③ 普通自動車運転免許を取得または研修開始時までに取得見込みのかた

◆ **研修期間** 来年4月から2年間

◆ **研修会場** 園芸振興センター(仁井田)など

◆ **定員** 10人

◆ **選考方法** 書類審査、面接試験

◆ **申し込み** 締め切りは7月31日(月)(必着)。応募書類は、園芸振興センターで配布しています(市ホームページからもダウンロード可)

● **問い合わせ** 園芸振興センター
☎(8388)0278

「くるみ」のアレルギー表示が義務化になりました

食品関連事業者などのかたは、原材料や製造方法、原材料の仕入れ先への再確認などを行い、速やかに表示してください。(経過措置は令和7年3月31日まで)。

また、推奨表示である「特定原材料に準ずるもの」のうちカシューナッツについては、現在、木の实類の中でくるみに次いでアレルギー症例数の増加などが認められることから、アレルギー表示をしていない食品関連事業者などのみなさんは可能な限り表示するよう努めてください。

食品アレルギーを引き起こす物

質である「アレルゲン」を摂取すると、アナフィラキシーショックなどの重篤な症状を引き起こす場合があります。加工食品は見た目ではわからない場合もありますので、食品表示をよく確認しましょう。

◆ **対象品目**

- ① 特定原材料(表示義務) たまご、乳、小麦、エビ、カニ、そば、落花生(ピーナッツ)、くるみ
- ② 特定原材料に準ずるもの(推奨表示) アーモンド、あわび、いか、いくら、オレンジ、カシューナッツ、キウイフルーツ、牛肉、ごま、さけ、さば、大豆、鶏肉、バナナ、豚肉、まつたけ、もも、やまいも、りんご、ゼラチン

● **問い合わせ**
衛生検査課 ☎(883)1181

結婚支援センターの 会員登録料を全額補助!

交際や結婚を希望するかたを支援するため、あきた結婚支援センターの会員登録料(1万円)を全額補助しています。申請方法など、詳しくは市ホームページをご覧ください。

- ◆ **広報ID番号 1028056**
- ◆ **補助要件** 入会日時時点で秋田市在住の49歳以下のかた
- ◆ **補助回数** 2回まで
- **問い合わせ**
子ども総務課 ☎(888)5687



絆づくり
キャラクター
「テッポ



「絆の出張講座」の募集

家庭や地域で今すぐ始められる災害への備え方や対処方法を学びながら、地域における絆の大切さと、人と人とのつながりを見つめ直してみませんか。町内会などの集まりに講師を派遣しますので、どうぞご相談ください。時間は主催者が希望する日の午前9時から午後5時までの間の90分程度。申込方法など詳しくは、市ホームページをご覧ください。

◆広報ID番号 1028823

対象市内の町内会および子ども会などの地域活動に取り組み、およそ10人以上の参加が見込まれる団体

●問い合わせ

生活総務課 ☎(888)5650

令和5年3月末現在
()内は前年同月比

令和4年度に
移住した世帯数
204世帯(+46)

令和4年度に
移住した人数
364人(+43)

県に移住希望登録をし
秋田市へ移住したかた

秋田市への移住者数

人口減少・移住定住対策課

☎(888)5487



6月1～7日までは HIV検査普及週間です

HIV検査・相談は、無料・匿名で受けられます。検査結果は採血してから1時間程度で分かります。1人ずつ直接医師から結果の説明を受け、相談もできます。申し込みは、健康管理課へ。

日時▶6月5日(月)

午後6時45分～8時30分

会場▶市保健所(八橋) 先着▶5人

●問い合わせ

健康管理課 ☎(883)1180

無料の肝炎ウイルス検査



肝臓の異変はアルコールが原因のほか、B型・C型肝炎ウイルスの感染による場合もあります。B型・C型肝炎ウイルスに感染した後、肝臓の細胞に炎症が起こり、進行すると肝硬変や肝臓がんになる可能性があります。また、感染してもほとんど症状がないため、気付かないことがあります。検査を受けて、早期発見・早期治療に努めましょう。

これまで一度も肝炎ウイルス検査を受けたことがないかたを対象に、無料の検査(採血)を実施しています。市内の受託医療機関(93か所)

または市保健所(八橋)で受けることができます。必ず予約が必要です。健康管理課へお申し込みください。☎(883)1180

【医療機関での検査】健康管理課へ申し込み後、受診券を郵送します

ので、受託医療機関へお持ちください。受診可能な日時は医療機関により異なります。結果は医師が説明しますので、再度受診が必要です。

【市保健所での検査】毎月第2水曜、午後2時～3時に行っています。定員6人。検査採血は15分程度で終了します。結果は約2週間後に郵送でお知らせします。

地震に備え、住宅の耐震診断・耐震改修を

本造住宅の耐震診断を希望するかたに、自己負担1万円で耐震診断士を派遣します。また、耐震改修工事を行う場合、費用の一部を上限50万円まで補助します。

対象昭和56年5月31日以前に市内に建てられた本造戸建て住宅の所有者で、市税に滞納がないかた

募集戸数と受付期間

・耐震診断士の派遣

8戸/1月31日(水)まで

・耐震改修工事費用の補助

1戸/12月22日(金)まで

●問い合わせ

建築指導課 ☎(888)5769

マイタウン・バスのダイヤなどの改正を行います

6月1日(木)にマイタウン・バスのダイヤなどの改正を行います。詳しくはお問い合わせいただくか、市ホームページをご覧ください。

◆広報ID番号 1038304

◆対象路線

①下北手線/②東部線木曾石コース/③西部線豊岩コース

①②の路線は事前予約が必要になります。

●問い合わせ

交通政策課 ☎(888)5766

令和5年度 調理師試験

受験願書などは、市保健所(八橋)の保健総務課で配布しています。詳しくは市ホームページをご覧ください。

◆広報ID番号 1020753
試験日時▶10月28日(土)午後1時30分～3時30分

会場▶秋田県JAビル(八橋)

願書受付▶6月5日(月)から16日(金)までの平日に保健総務課で受け付けます(秋田市の居住者のみ)

●問い合わせ

保健総務課 ☎(883)1170



晴れた日は市内を一望できます



大門頼生くんと、エクル隊長がスタートボタンを押してくれました

スイーツオン!

教えてネ 地域の話題

アニパに新しい仲間♪ 新観覧車「フルール」

4 月30日、大森山ゆうえんちアニパに新しい観覧車が誕生しました。この観覧車は閉園した福岡市の遊園地「かしいかえん」から移設されたものです。

当日はオープニング式典が行われ、テープカットと同時に観覧車が動き出し、関係者やこの日を待ちわびたみなさんが次々とパステルカラーの観覧車に乗り込み、空の散歩を楽しんでいました。新しい仲間が加わった「アニパ」ぜひ遊びに来てくださいね♪

- 新観覧車「フルール」
- 1周約8分
- 高さ35.5m
- 定員4人
- 設備▶冷暖房完備



みなさんも乗って
みてくださいね

穂積市長も空の散歩に出発～♪

日新小学校増改築工事 の安全を祈願

さ わやかな青空が広がった4月18日、日新小学校増改築工事の地鎮・安全祈願祭が建設地で行われました。

新しい校舎の教室棟は、新屋の街並みに調和した切妻屋根の木造3階建て。構造材のほか内外装にも木材をふんだんに使用し、子どもたちが木の温もりと柔らかさを感じながら、快適な



外観イメージ



校舎全体の完成予想図



穂積市長による
鍬入れの儀

●問い合わせ
教育委員会総務課
☎(888)5803

学校生活を送ることができるよう配慮がされています。また、少人数指導やグループ学習に対応できる多目的スペースを学年ごとに設けるなど、さまざまな工夫も盛り込まれています。

日新小学校は、来年創立150周年を迎えます。この記念すべき年の11月に完成予定の新しい校舎、今から完成が待ち遠しいですね。

令和5年度住民活動賞 地域活動への功労を称えて



4月21日に行われた表彰式

●問い合わせ 秋田市民憲章推進協議会 ☎(888)5653

秋田市民憲章推進協議会で、町内会活動や交通安全運動、あいさつ運動、環境美化活動などの地域活動に功労があった個人・団体に対し、住民活動賞をお贈りしています。今年度は、次のみなさんが受賞されました。おめでとうございます。

受賞されたみなさん(敬称略)

- 茨島七丁目子供会見守り隊(茨島・卸町)、佐藤秀俊(保戸野)、佐藤伸吾(土崎)、土田 誠(將軍野)、福岡達生(外旭川)、石黒博美(新屋)、高橋 登(下浜)、田畑武夫(桜小)、佐々木恭子(東)、池田昌憲(牛島)、新田英明(仁井田)、後藤 欣(二御所野)、大淵 勇(上新城)

…()内は地区協議会名

広報クイズ No.369



広報クイズは、毎月第3金曜日発行号に掲載しています。正解したかたの中から抽選で10人に図書カード1,000円分を差し上げます。

広報あきたや市政テレビ番組の感想などを添えて、ご応募ください。

Q1 千秋公園にオープン! 秋田●ふれあい処。●に入る漢字は?

Q2 新屋図書館は、今年で移転開館何周年?

*答えは広報あきた5月5日号・19日号の記事中から探してね!

応募方法 (応募は1人1件です)

はがき、FAX、Eメールに、「広報クイズ」と明記し、答えと住所、氏名(ふりがな)、年齢、電話番号を書いて、5月29日(月)(必着)まで、〒010-8560 秋田市役所広報広聴課 FAX(888)5472

Eメール ro-plpb@city.akita.lg.jp

*採用された際、氏名の記載を希望しないかたは、ペンネームも忘れずにお書き添えください。

4月21日号の当選者(敬称略)

前回のクイズの答え

Q1=福岡 Q2=1951人

当選者▶秋田のチュー(新屋)、かあちゃん(大住)、河辺のウッチー(河辺)、川村 博(新屋)、三段腹(楢山)、千葉 斎(泉)、ちびママ(將軍野)、三浦 稔(下新城)、めぐみ(楢山)、葉(楢山)

*応募件数184件で全員正解でした!



担当から

今年度から広報広聴課に配属となり、早速いろいろな場所で桜の写真を撮ってきました! これまではコロナ禍で外出する機会が極端に減っていたため、久々に桜とふれあいとても感激しました! これから色々な自然やイベントを取材できるとおもうとウキウキしますが、今は記事の仕上げのためパソコンの画面とにらめっこの日々…。待ってるイベントたち! (し)

ちよつと一息 読者の伝言板



は乾燥させてからゴミに出しています。これだけでゴミ袋がだいぶ軽くスリム化されます。ゴミだけではなく私もスリム化しなきゃ!! そのほうが大問題です(笑)

(子ヨコミニト 60歳・高陽)

大森山動物園の観覧車にのるのがとても楽しみです。高所恐怖症の私ですが観覧車は大好き。以前の観覧車は古くて別の意味で恐さがありました(笑)

(あけつち 八橋)

マスクの規制がゆるくなりましたが、コロナだけでなく花粉症もあるので、まだまだマスク必須です(TT)(まちゃきのね ねちゃん 42歳・泉)

先日妻と秋田港にクルーズ船を見に行ってきました。近くで見ると船の大きさに圧倒! その後セリオンタワーにのぼり「泊まるならバルコニー付きがいいなあ」と話しながら出港を見送りました

(なおちゃん 48歳・土崎港)

先日、高清水の秋田城跡を歩いてきました。ヤブツバキ、コブシの花が咲き、モミジ、ケヤキの木々が芽吹き、ヒヨドリ、シジュウカラ、ジョウビタキがさえずり春爛漫です。静かで広々とし、気持ちの晴れる所です

(きたむらたぬき 72歳・將軍野)

ネット通販のトラブルにご注意を!

ネット通販では「初回限定」などと表示して大幅に値引きされた商品が販売されています。購入条件をしっかりと読まずに注文すると、「定期購入」の契約をしてしまうことがあり、なかなか解約できず困っているという相談が多く寄せられています。注文を確定する前に画面の隅々までしっかりと確認することを心がけましょう。

問い合わせ▶市消費生活センター☎(888)5648



親子で遊ぼう！

「※」印=各市民SC内の施設が会場です。申込時にご確認ください
 甲=要申込の催しで、申込開始日です

会場	催し(お子さんの対象)	内容 / 定員	日時
子ども未来センター ☎(887)5340	よちよち広場 (7か月～1歳6か月)※	乳歯期の歯みがき教室 /先着各20組	6/ 1(木)①10:15～②10:50～ 甲 5/24(水) 10:00～ 上記コードからアクセスしてお申し込みを
東部子育て交流ひろば ☎(853)1082	おはなしの部屋(就学前)	手遊びと絵本の読み聞かせ/当日先着10組	5/25(木)10:15～10:30
	ぱるぱるホール(就学前)※	広いホールで体を動かそう/当日先着35組	5/30(火)10:00～11:00
	ぱるぱる工作(就学前)※	「あおむし」を作ろう!/先着16組	6/ 6(火)10:30～10:50 甲 5/31(水) 9:00～
南部子育て交流ひろば☎(838)1216	ぼかぼか工作(就学前)※	紙コップでおもちゃ作り	5/31(水)10:30～11:00 甲 5/22(月) 9:00～
北部子育て交流ひろば ☎(893)5985	とつところん(0～3歳)	ペーパースーツ、ふれあい遊び/当日先着20組	5/23(火)10:30～10:50
	おうた・おはなしタイム(就学前)	手遊びや季節の歌、絵本/当日先着20組	5/29(月)10:45～11:00
	つくってポン!!(就学前)	夏を先取り! 風鈴作り/当日先着7組	6/ 1(木)10:30～10:50
河辺子育て交流ひろば☎(882)5146	おはなしはっぴいタイム(就学前)	季節の歌や手遊び、絵本/当日先着10組	5/30(火)10:30～10:45
フォンテ文庫☎(893)6167	親子で英語inフォンテ文庫(0歳～小2)	英語の楽しいトークと読み聞かせ/先着10組	6/ 3(土)11:15～11:45 甲 5/27(土)10:00～
子ども広場 ☎(893)6075	スマイルベビー(0歳)=ベ スマイルキッズ(1歳以上)=キ	保育あそび セタごっこを楽しもう/先着各10組 時間はいずれも10:30～11:00 甲 6/1(木)10:00～、右記のコードからアクセスを	ベ 6/21(水) キ 6/28(水)

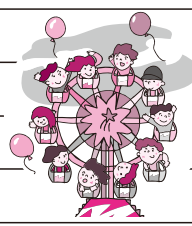

東部子育て交流ひろばからのお知らせ…5/30は「ぱるぱるホール」開催のため子育て交流ひろばの利用は13:00からとなります。

ています。対象期間内で、塗布受診券をお持ちでないかたはご連絡ください。詳しくは市ホームページをご覧ください。(広報ID番号 1005928)
対象と受けられる期間▶1歳・3歳・4歳・5歳=それぞれの誕生日から6か月になる月の末日まで 2歳=2歳児歯科健診とあわせて実施します
問▶子ども健康課☎(883)1174

子育てボランティア研修会

子育てボランティア活動の心構えなどを学びます。子ども未来センター事業の体験実習も行います。**対象**▶子育て支援活動に関心のあるかた
日時▶6月14日(水)10:00～14:00
会場▶アルヴェ1階音楽交流室D
定員▶10人 **申込**▶子ども未来センター☎(887)5340

すくすく電話相談室

臨床心理士が発達相談に応じます。
対象▶3歳児健診を終えた就学前のお子さんがいる保護者
日時▶6月30日(金)13:30～16:30(1人1時間程) **先着**▶3人
申込▶6月9日(金)まで子ども健康課☎(883)1174

♪地域で育児♪

太字の()内はお子さんの対象です。問い合わせ先の◎は、各地区の主任児童委員さんの印です。

- ★あおぞらキッズ(就学前)
5月21日(日)、6月25日(日)、10:00～11:30、外旭川児童センターで。先着各10組。
申込▶◎斉藤さん☎(868)5301
- ★港北ママクラブ(就園前)
5月26日(金)、6月9日(金)、10:00～11:30、港北児童センターで。
問▶◎平澤さん☎(845)4014
- ★チャイルド中通(就学前)
6月6日(火)・13日(火)・20日(火)・27日(火)、10:00～11:30、中通児童館で。
問▶◎新堀さん☎090-2973-3751
- ★金足「子育てひろば」で遊ぼう(就学前)
6月6日(火)・20日(火)、10:00～11:30、金足地区コミュニティセンターで。
問▶金足地区コミュニティセンター☎(873)2111
- ★このゆびとまれ!(就園前)
6月6日(火)・20日(火)、10:00～12:00、明德児童センターで。
問▶◎田中さん☎080-8218-0929

★さくらっこクラブ(就園前)

6月9日(金)10:00～12:00、桜児童センターで。
問▶◎畠山さん☎090-4876-4932

園開放へ行こう!

- 太字の()内は園の所在地とお子さんの対象です。開催の有無など、詳しくは各園へお問い合わせください。
- ★白百合いずみこども園(泉・0～5歳) 5月23日(火)、6月27日(火)、10:00～10:50。
問▶☎(823)1626
 - ★日新保育園(新屋町・就学前) 5月24日(水)、6月9日(金)(=鹿嶋祭りに参加しよう)、9:45～11:00。
申込▶☎(828)3211
 - ★勝平保育園(新屋・就学前) 6月7日(水)、7月5日(水)、10:00～11:00。
申込▶☎(823)4520
 - ★はねかわ保育所(下浜・就学前) 6月21日(水)9:30～10:30。
申込▶☎(879)2139
 - ★あきた中央こども園(保戸野・就学前) 6月27日(火)10:00～11:00。先着5組。
申込▶☎(896)0121

*スペースの都合などにより、「育児コーナー」に掲載依頼があったすべてを掲載できない場合があります。ご了承ください。

*16・17歳の催しは、新型コロナウイルスの影響により中止・変更になる場合があります。
*会場では、感染予防対策にご協力をお願いします。

育見講座「歯みがきレッスン」

歯科衛生士さんが虫歯予防についてお話しします。

対象▶就学前のお子さんと保護者

日時▶6月1日(木)10:00～11:00

会場▶西部市民SC2階和室

先着▶8組

申込▶5月25日(木)9:00から西部子育て交流ひろば☎(826)9007

はっぴい子育て講座

乳幼児期の歯のお話。

対象▶就学前のお子さんの保護者

日時▶6月6日(火)10:30～11:30

会場▶河辺子育て交流ひろば

先着▶10人

申込▶5月24日(水)10:00から河辺子育て交流ひろば☎(882)5146

助産師さんの育見講座

講師は、「助産院ばーす」の助産師、石岡真理子さん。乳児の遊ばせ方や接し方などを学びます。対象▶生後3～6か月のお子さんと保護者

日時▶6月7日(水)10:30～11:20

会場▶南部市民SC2階和室

先着▶10組

申込▶5月23日(火)9:00から南部子育て交流ひろば☎(838)1216

ママのリフレッシュタイム

姿勢美人体操でリフレッシュ!

対象▶就学前のお子さんの保護者

日時▶6月8日(木)10:30～11:30

会場▶河辺市民SC3階和室1・2

先着▶8人

申込▶6月1日(木)10:00から河辺子育て交流ひろば☎(882)5146

骨盤エクササイズ

タイ式ヨガで骨盤エクササイズ!

対象▶生後2か月～1歳の誕生日前の

お子さんと保護者

日時▶6月8日(木)10:00～11:00

会場▶北部市民SC2階和室1・2

先着▶10組

申込▶5月25日(木)9:30から北部子育て交流ひろば☎(893)5985

育見講座「小児の救急救命」

乳幼児の事故予防、病気やけがの対応などを学びます。

対象▶就学前のお子さんと保護者

日時▶6月20日(火)10:30～11:30

会場▶雄和市民SC2階洋室2

先着▶8組

申込▶5月29日(月)9:00から雄和子育て交流ひろば☎(886)5530

保育所で遊ぼう!(6月開催分)

★青空保育

0～5歳の親子が対象。時間は10:10～10:50。お子さんを園庭で遊ばせながら、保護者同士で交流しませんか。

1日(木)▶新波保育所☎(887)2014

21日(水)▶川添保育所☎(886)2139

★保育所開放

0～5歳の親子が対象。時間は9:45～11:00。詳しくは、各保育所へお問い合わせください。

6日(火)▶寺内保育所☎(863)6253

6日(火)▶新波保育所☎(887)2014

7日(水)▶河辺保育所☎(882)3056

14日(水)▶川添保育所☎(886)2139

15日(木)▶雄和中央保育所☎(886)2595

21日(水)▶岩見三内保育所☎(883)2555

★赤ちゃんルーム

将来の保護者・祖父母が対象。時間は9:45～11:00。離乳食見学。

7日(水)▶河辺保育所☎(882)3056

7日(水)▶岩見三内保育所☎(883)2555

21日(水)▶寺内保育所☎(863)6253

22日(木)▶雄和中央保育所☎(886)2595

離乳食教室

離乳食の進め方や個別相談など。中期と後期は歯のお手入れ方法も学びます。太字の()内はお子さんの対象です。

①初期(生後4～5か月頃のお子さん)

開催日▶6月8日(木)10:00～11:30

②中期(生後6～7か月頃のお子さん)

開催日▶6月9日(金)10:00～11:30

③後期(生後8～11か月頃のお子さん)

開催日▶6月12日(月)10:00～11:30

①②③共通…会場▶市保健センター(八橋) 先着▶各18組

申込▶5月25日(木)8:30から子ども健康課☎(883)1174・1175

両親学級

母子保健サービスの紹介や助産師の講話、赤ちゃんのお風呂の入れ方(デモンストラーション)を学びます。

対象▶開催日に妊娠24～35週の妊婦さんとパートナー

日時▶6月24日(土)13:00～16:00

会場▶市保健センター(八橋)

定員(抽選)▶30組

申込▶5月22日(月)から6月

12日(月)までに、右のコードを読み込んでお申し込みを

問▶子ども健康課☎(883)1175



両親学級

お子さんの歯、大切に

◆歯ッピーバースデイ

歯みがきレッスン、歯科衛生士や栄養士のお話など。対象▶生後10か月～1歳1か月頃のお子さん

日時▶6月13日(火)10:00～11:30

会場▶市保健センター(八橋)

先着▶10組

申込▶5月22日(月)から子ども健康課☎(883)1174

◆2歳児歯科健診

受診期間▶2歳になった日から2歳6か月になる月の末日まで。なるべく2歳2か月になるまでに受けてください
受診場所▶協力歯科医療機関。2歳児歯科健診受診券と一緒に送付している協力医療機関名簿または市ホームページをご覧ください

(広報ID番号 1011810)

問▶子ども健康課☎(883)1174

◆歯の質を強くするフッ化物塗布

歯科医院で、無料で1回フッ化物を塗ってもらえる塗布受診券を交付し

秋田城跡史跡探訪会

参加無料/定員20人



日時 6月3日(土) 9:00~11:00

豊かな自然の宝庫でもある寺内の秋田城跡で、植物や野鳥を観察しながら史跡内を歩いてみませんか。

申し込み

5月22日(月)8:30から

秋田城跡歴史資料館 ☎(845)1837

じよし てい 如斯亭庭園 生け込みの公開



日時

5月27日(土)
13:30~15:00

会場

旧秋田藩主佐竹氏別邸(如斯亭)庭園

入園料

210円(高校生以下無料)

秋田県華道連盟「草楓流」による生け込みを披露します。生け込み体験も(要申込・先着5人)。作品は6月2日(金)まで展示します。

体験の申し込み

5月22日(月)9:00から佐竹史料館
☎(863)0770

講演会

「江戸時代後期の
ハタハタ漁が物語るもの」

日時

6月3日(土)
10:00~11:30

会場

土崎みなと歴史伝承館

入場無料/当日先着70人



土崎や能代から積み出されたハタハタ魚肥の流通から、近世後期の社会の成り立ちを考えます。講師は元秋田県生涯学習センター所長の金森正也さん。

問い合わせ

土崎みなと歴史伝承館

☎(838)4244

クルーズ船 寄港日程



8月までの秋田港への寄港予定です。世界各国のさまざまな客船が寄港します!

問い合わせ▶観光振興課 ☎(888)5602

寄港日と客船名

5月23日(火)▶ハンセアティック・ネーチャー
5月27日(土)▶ハンセアティック・ネーチャー
7月12日(水)▶ダイヤモンド・プリンセス
8月 1日(火)▶ダイヤモンド・プリンセス
8月 4日(金)▶につぼん丸
8月 5日(土)▶飛鳥II
8月 6日(日)▶ダイヤモンド・プリンセス
8月28日(月)▶MSCベリッシマ

*上記は現在の予定です。今後変更となる可能性があります。

10月29日(日)までの
土・日、祝日に開催中!

【8月5日(土)・6日(日)は除く】

時間

①13:30~13:45
②13:55~14:10

会場

民俗芸能伝承館
(大町一丁目)

入館料

100円
(高校生以下無料)

秋田市竿燈会
定期公演

問▶民俗芸能伝承館 ☎(866)7091

■18・19の催しは、新型コロナウイルスの影響により、中止または変更になる場合があります。
また会場内では感染予防対策にご協力ください。

秋田の初夏の風物詩♪

おばこ姿の「あきた観光レディー」が
秋田落を刈り取る恒例の撮影会です



落刈り撮影会 参加者募集!

定員(抽選)
30人

日時 6月3日(土)7:00~8:15

会場 仁井田大野の落畑

申し込み
5月17日(水)10:00から5月24日(水)
12:00までに、住所、氏名、電話番号
を、電話かEメールでお知らせください。
秋田観光コンベンション協会 ☎(824)1211
Eメール acvb@acvb.or.jp

石井露月顕彰全国俳句大会 兼第65回秋田市短詩型大会作品募集



石井露月
(1873-1928)
=雄和出身の俳人。正岡子規門下において、近代俳句革新の草創期に重要な役割を果たした郷土の先覚者です。

募集部門

未発表の俳句、短歌、詩、川柳を募集しています!
(小学生、中学生、高校生、大学生、一般の部があります)

参加費

小学生や中学生、高校生、大学生は無料。一般の部は、1部門のみが1,000円、2部門以上が2,000円(作品集代、郵送料など)

表彰式

9月16日(土)、雄和市民サービスセンターで

申し込み

各図書館や各市民サービスセンターで配布している応募用紙に必要事項を記入し、6月30日(金)(消印有効)までに参加費を同封の上、お申し込みください。応募用紙は市ホームページからもダウンロードできます。広報ID番号 1008591

問い合わせ

石井露月顕彰全国俳句大会秋田市短詩型大会実行委員会事務局(雄和図書館内) ☎(886)2853

展覧会 「●を↑ ↓ ←→に」

日時 6月25日(日)まで 9:00~17:30 (会期中無休)

入場無料

会場 秋田公立美術大学ギャラリー-BIYONG POINT
(CNA秋田ケーブルテレビ内)



作品のイメージ

イメージとして捉えられる「モノ」をモチーフにしたインスタレーションを制作する山本夏綺さん(修士課程在籍)の個展。

おとし穴によって隔てられる間の「作用」をいくつかのオブジェと音声テキストでひとつの空間に表現する展覧会です。

問い合わせ▶NPO法人アーツセンターあきた ☎(888)8137

アキビノ
テレビ

にアルヴェ2階多目的ホールで説明会を開催します。

申込期限▶7月3日(月)。申込方法など詳しくは、ホームページをご覧ください。<https://www.jica.go.jp/volunteer/index.html>

問▶JOCA東北☎0223-36-9851

◆交通遺児育英会の奨学生を募集
保護者が交通事故で死亡・重度後遺障がいとなった家庭のお子さんが対象です。高校や大学などへの進学を支援します。詳しくは、お問い合わせいただくか、ホームページをご覧ください。**問**▶交通遺児育英会☎0120-521-286

<https://www.kotsuiji.com>

◆子どものたまり場 宿題などで小・中学生が利用できる学習室と食堂。利用には申し込みが必要です。**日時**▶毎月第3日曜(5月は21日)、学習室=10:00~12:00、食堂=12:00~14:00…カレー300円(小学生10円、中学生50円、就学前のお子さんは無料)
会場▶やわらぎ(土崎港中央3-4-6)
申込▶特別養護老人ホームひなたの猪股さん☎(816)0377

健康

青少年教室「フローピラティス」

「動く瞑想」とも言われるフローピラティスでリフレッシュ。

対象▶市内に在住または通勤・通学しているかた **日時**▶6月6日(火)・13日(火)、18:45~20:15
会場▶CNAアリーナ★あきた
先着▶16人

申込▶5月22日(月)12:00から(22日は39歳以下のかたのみ受け付け)生涯学習室☎(888)5810

ヨガ教室~心とからだを整える~

日時▶6月10日(土)10:30~12:00
会場▶南部市民SC別館2階和室
先着▶15人
申込▶5月22日(月)9:00から南部市民SC別館☎(853)5735

ビューティーヘルスセミナー ~はつらつクラス~



女性の健康的な美しさ
を保つための秘けつ
を一緒に学んでみま
せんか? 対象は50~

64歳の女性。申し込みは電話かEメールで、5月22日(月)8:30から保健予防課へ。☎(883)1178
Eメール ro-hlpr@city.akita.lg.jp

①会場が市保健センター(八橋)
食事についての講話と、調理実習を行います。**日時**▶6月16日(金)9:45~12:20 **先着**▶12人

②会場が西部市民SC
食事についての講話と、スローエアロビック指導者の由利栄美さんによる若さをキープするためのビューティーエクササイズを行います。**日時**▶7月13日(木)10:00~12:00 **先着**▶20人

地域型はつらつくらぶ

①会場が五十嵐記念病院(土崎)
介護予防体操など。**対象**▶65歳以上で介助なしで参加できるかた。実費負担あり。**日時**▶6月から来年3月までの毎月第2・4水曜、13:30~15:00 **定員**▶20人
申込▶5月22日(月)から土崎地域包括支援センター永覚町
☎(846)6471

②会場が中通地域包括支援センター
対象▶65歳以上で自身で来場でき階段を昇降できるかた **日時**▶6月から来年3月までの毎月第1火曜、10:00~11:30 **定員**▶15人
申込▶中通地域包括支援センター幸ザ・サロン☎(827)3323

③会場が飯島地区コミュニティセンター 軽体操や脳トレなど。
対象▶65歳以上 **日時**▶6月9日(金)から来年3月8日(金)までの毎月第2金曜、10:00~11:30
定員▶20人
申込▶5月19日(金)から31日(水)まで飯島地域包括支援センター金寿園☎(853)5820

ザ・ブーン健康増進教室

会場はクアドームザ・ブーン。
①②とも10:50~12:15にストレッチ&水中歩行、12:30~13:30に水泳を行います。

①1日コース 6月2日(金)から30日(金)までの毎週火・金曜。参加費(入館料別)各600円。

②秋田駅東口から9:45発のバス送迎付きコース(要申込)

6月2日(金)から30日(金)までの毎週金曜。参加費(入館料込)各1,120円。**申込**▶5月26日(金)9:00からザ・ブーン
☎(827)2301

みんなの掲示板④

◆6月の健康教室「楽しく有酸素運動で健康づくり！」

対象▶18歳以上 **日時**▶6月6日(火)・13日(火)・20日(火)、11:00~12:00 **会場**▶一つ森コミュニティ体育館 **先着**▶20人 **申込**▶5月20日(土)10:00から一つ森コミュニティ体育館☎(831)8300

◆クローバー勝平サロン

軽体操や介護・認知症に関する相談コーナーなど。**対象**▶60歳以上
日時▶6月21日(水)10:00~11:30
会場▶勝平地区コミュニティセンター **先着**▶20人 **申込**▶クローバー勝平サロンの今野さん
☎080-5744-7170

◆認知症、骨粗しょう症の講演会

日本栄養改善学会東北支部学術総会での特別講演会。**日時**▶6月4日(日)10:00~12:00 **会場**▶にぎわい交流館3階多目的ホール
先着▶150人 **申込**▶同総会事務局の田中さん☎(836)1245

◆市民公開講座「慢性疼痛との付き合い方」

講師は県立循環器・脳脊髄センター医師の東山巨樹さん。**日時**▶5月27日(土)14:00~15:00 **会場**▶アトリオン地下1階多目的ホール **先着**▶100人
問▶日本メドトロニック(株)の蓮見さん☎090-2749-8388

20・21㉔に掲載した内容は、新型コロナウイルスの影響により、中止・変更になる場合がありますので、実施の有無は、事前に主催者にご確認ください。また、会場では感染予防対策にご協力願います

■文中「SC」はサービスセンターの略。

案内

ボランティア活動助成金

市内で1年以上の活動実績があり年5回以上の活動を行っている、会員10人以上のボランティア団体に活動費の助成を行います。

申請期限▶6月19日(月)。詳しくは秋田市社会福祉協議会ホームページをご覧ください。

https://www.akita-city-shakyo.jp/publics/index/173/
問▶☎(862)7445

危険物取扱者試験

日時▶7月16日(日)。9:30集合、10:00試験開始

会場▶県社会福祉会館(旭北)

試験手数料▶甲種6,600円、乙種4,600円、丙種3,700円

申込▶消防試験研究センター秋田県支部(中通)、消防本部、各消防署にある受験願書を、5月26日

(金)から6月9日(金)までに、同センター秋田県支部へ提出してください。☎(836)5673

悩まずにご相談ください

◆死別の苦しみ・悲しみを語る集い「クレマチスの会」大切な人と死別を体験したかたの集い。

日時▶5月20日(土)13:00~15:00。個人ケア(要予約)は13:00~14:00

会場▶県社会福祉会館(旭北)

参加費▶300円 問▶遺族の集いコスモスの会・クレマチスの会

☎090-3207-8706

◆ひきこもりのことでお困りのかたやそのご家族のかた、ご相談ください 15歳以上のかた(中学・高校生を除く)が対象。専門の相談員が応じます。まずはお気軽に電話やメールでご相談ください。

申込▶福祉総務課

☎(888)5659・FAX(888)5658

Eメール ro-wfmn@city.akita.lg.jp

◆わかくさ相談電話

少年の悩みや心配事について。

アルヴェ5階の市少年指導センターでは来所相談にも応じます。

日時▶平日9:00~12:00、13:00~16:00(月曜は10:00から)

相談電話▶(884)3868

◆困り事は市社協のふれあい福祉相談センターへ さまざまな原因で、不安やイライラ、つらい気持ちが続くかたは、ひとりで悩まず気軽にご連絡ください。

福祉・生計・家族関係・結婚・離婚・人種・法律・財産・苦情など、さまざまな悩みごとの相談にも応じています。なお、弁護士による無料法律相談(予約制)を、原則、毎月第3月曜、10:00~12:00に実施していますのでご利用ください。

問▶秋田市社会福祉協議会ふれあい福祉相談センター☎(863)6006

(平日9:00~16:00)

みんなの掲示板③

◆JICA海外協力隊を募集

開発途上国の国づくりに貢献するボランティアとして活動しませんか。5月27日(土)14:00~16:00

市民相談センター(市役所1階)の各種無料相談



要予約	法律▶金銭・契約・離婚・損害賠償など	相談日時	6/1(木)・8(木)・15(木)・22(木)、9:00~12:00(1日は13:30~16:30も)	市民相談センターへ電話でご予約ください。定員各6人。 ☎(888)5646 *7月以降のご予約もお受けします。日程などはお問い合わせください。 *同一案件の相談内容は、同一年度内に1人各1回までです。
	行政書士▶許認可申請・行政手続き全般	相談日時	6/2(金)13:00~16:00	
	年金・社保▶年金・労働相談など	相談日時	6/9(金)13:00~16:00	
	司法書士▶登記・相続・成年後見制度など	相談日時	6/13(火)・27(火)、9:00~12:00、13:00~16:00	
	公証人▶公正証書(遺言など)	相談日時	6/20(火)9:00~12:00	
	税務▶贈与税、相続税など	相談日時	6/20(火)13:00~16:00	
予約不要	人権・困りごと▶いじめ・差別など	相談日時	6/8(木)13:00~16:00	当日直接、市民相談センターへ(15:30で受付終了)。先着各6人
	行政▶国の行政全般への苦情、要望	相談日時	6/14(水)13:00~16:00	
なし	市民安全▶DV・ストーカーなど	相談日時	随時	事前に市民相談センターへお問い合わせください。

*広報あきた5月5日号17㉔に掲載した「わがまち大好き秋田市長です」の5/21(日)放送内容が変更となります。変更後▶「ここに注目! 新年度事業」(再放送)

② 仕訳編前期(基本とルール)

日時▶6月25日(日)10:00~12:00

③ 仕訳編後期(仕訳のポイント)

日時▶6月25日(日)14:00~16:00

④ 決算編前期(決算書作成段取りなど)

日時▶7月2日(日)10:00~12:00

⑤ 決算編後期(決算書の点検と監査事務のポイント)

日時▶7月2日(日)14:00~16:00

サンライフへGO!

対象は19歳以上。会場はサンライフ秋田。申し込みは、5月20日(土)10:00からサンライフへ。

☎(863)1391

◆ 自体重トレーニング

自分の体重を利用したトレーニング。

日時▶6月5日(月)・12日(月)・19日(月)、7月3日(月)・10日(月)、18:30~19:45

参加費▶4,580円 先着▶20人

◆ ワイヤーとビー玉で作る^{ばら}薔薇のキャンパス

日時▶6月7日(水)、9:30~11:30、18:30~20:30 受講料(材料費含む)▶各2,800円 先着▶各15人

◆ 大人の水泳教室(初心者向け)

日時▶6月9日(金)・16日(金)・30日(金)、7月7日(金)・14日(金)・21日(金)、10:45~11:45

受講料▶5,460円 先着▶15人

みんなの掲示板①

◆ 高齢者セーフティ研修会~最期までわたらしく生きるために~終活・生前整理や特殊詐欺情報などの講演会。日時▶6月28日(水)13:30~15:30

会場▶北部市民SC地域文化ホール
申込▶外旭川地域包括支援センターコネクト☎(869)7755

◆ 白杖歩行講習会

白杖の使い方の確認や歩行体験を行います。対象▶視覚に障がいがあるかた 日時▶6月10日(土)9:30~12:30

会場▶県社会福祉会館3階会議室
定員▶10人 申込▶5月26日(金)まで秋田山王ライオンズクラブ事務局☎(865)6416

◆ 知的・発達障がいの疑似体験会

日時▶6月10日(土)14:00~15:30

会場▶秋田テルサ5階第一会議室

先着▶30人

申込▶こまちほ〜ぶ隊の平野さん
☎090-2360-1665

◆ 和太鼓教室(基本講座)

対象▶小学3年生以上 日時▶6月7日(水)・14日(水)・21日(水)・28日(水)、7月5日(水)、18:30~19:30
会場▶県立武道館 参加費▶3,500円 定員▶9人

申込▶6月4日(日)まで県立武道館
☎(862)6651

◆ 放送大学10月入学の学生募集

テレビやインターネットで、心理学・福祉・経済・歴史など幅広く学べます。出願期間は6月10日(土)から9月12日(火)まで。詳しくはお問い合わせください。

問▶放送大学秋田学習センター
☎(831)1997

◆ 古文書解読講座(初級、中・上級編)

申込開始は5月25日(木)から。内容や日時など詳しくは、ホームページをご覧ください。

<https://www.pref.akita.lg.jp/kobunso/>
会場▶県公文書館(県立図書館と併設) 先着▶各30人

問・申込▶県公文書館☎(866)8301

◆ 大菊づくり講習会

日時▶5月28日(日)13:30~
会場▶西部市民SC 定員▶10人
申込▶秋田西部菊花同好会の工藤さん☎090-8259-8819

催し

市民スポーツ祭「合気道」

合気道体験教室。
日時▶6月5日(月)から16日(金)ま

での毎週月・水・金曜、18:00~

会場▶県立武道館

申込▶秋田市合気道連盟の千葉さん☎090-4312-2239

あおぞらおはなし会

土崎図書館の屋上でエプロンシアターやクイズ、人形劇を楽しもう! 対象▶小学2年生以下のお子さんと保護者

日時▶6月10日(土)11:00~11:40

会場▶きららとしょかん土崎図書館屋上(雨天時は2階研修室)

先着▶20組

申込▶5月20日(土)10:00から同図書館☎(845)0572

みんなの掲示板②

◆ 秋田シティプラスバンド定期演奏会「燦々」 スペシャルゲストはバリトン歌手の奈良陽平さん。

日時▶5月21日(日)13:30~
入場料▶300円(高校生以下無料)
会場▶県児童会館けやきシアター
問▶事務局の建部さん
☎090-8424-7821

◆ NHK秋田「日本海中部地震40年」

会場はNHK秋田放送局。イベントの詳細は、ホームページをご覧ください。
<https://nhk.jp/akita/>
問▶NHK秋田放送局☎(825)8111
(平日9:30~18:00)

① 特別展示「日本海中部地震の記録・記憶」 日時▶5月22日(月)~6月4日(日)、10:00~17:00(土・日は18:00まで)

② 防災展示「命をまもる 防災コーナー」 映像を使った体験型展示、非常用持ち出し袋や災害食レシピの紹介など。日時▶5月27日(土)・28日(日)、10:00~18:00

③ 「きたー。じしん、つなみ」紙芝居で伝え続ける 日本海中部地震。紙芝居を220インチの大画面で。日時▶5月28日(日)11:00~12:00(10:15~入場整理券配布)

22・23頁に掲載した内容は、新型コロナウイルスの影響により、中止・変更になる場合がありますので、実施の有無は、事前に主催者にご確認ください。また、会場では感染予防対策にご協力願います

■文中「SC」はサービスセンターの略。

講座

さとぴあの農山村体験講座

申し込みは、5月23日(火)18:00まで農山村地域活性化センター(さとぴあ)へ。☎(893)3412

①絵ごころ表現教室「野山を彩る植物スケッチ」全3回の教室。ボールペンで描いたスケッチを絵本にまとめます。対象▶高校生以上で全日程参加できるかた 日時▶5月28日(日)、6月25日(日)、7月30日(日)、13:00~15:30 会場▶さとぴあ(上新城) 参加費▶各1,000円 定員(抽選)▶12人

②親子でバードウォッチングと巣箱づくり 対象▶小学3年生以上の親子 日時▶6月3日(土)10:00~12:30 会場▶さとぴあ(上新城) 参加費▶1,000円(中学生以下800円) 定員(抽選)▶15人

③段ボールで燻製づくり体験 対象▶高校生以上 日時▶6月6日(火)10:00~13:00 会場▶門脇家(上新城) 参加費▶1,800円 定員(抽選)▶15人

「聴いて→描く!もっ!まとめるチカラ」講座

自分の考えや会議の論点をわかりやすくまとめて、伝えるスキルを学びます。講師は、まちづくりファシリテーターの平元美沙緒さん。対象▶秋田市在住・在勤のかた 日時▶6月29日(木)18:30~20:00 会場▶中央市民SC洋室2・3(市役所3階) 先着▶20人

申込▶5月22日(月)9:00から、電話かEメールで氏名、電話番号、年代を生活総務課へお知らせください。☎(888)5650 Eメール danjyo@city.akita.lg.jp

テルサの料理教室(6月開催)

時間は10:00~13:00。会場は秋田テルサ。定員は16人(①は12人)。申し込みは、5月25日(木)10:00からテルサへ。☎(826)1800

①しゅわっと生ドーナツ&ヨーグルトとグレープフルーツのゼリー 実施日▶6月8日(木)

受講料▶2,400円



②秋田の手作り笹巻き 実施日▶6月21日(水)

受講料▶2,500円

③男子厨房に入る・大人の男の高タンパク質料理「鶏のピカタ」 実施日▶6月24日(土)

受講料▶2,000円

テルサの特別料理講座

ドウ・フィーユ直伝の本格シュー・ア・ラ・クレームを作ります。日時▶6月3日(土)13:30~16:30 会場▶秋田テルサ 受講料(材料費含む)▶4,000円 先着▶10人 申込▶5月23日(火)10:00から秋田テルサ☎(826)1800

和紙を使ったランプシェードづくり

日時▶6月18日(日)9:30~12:00 会場▶雄和市民SC 材料費▶1,000円 先着▶6人 申込▶6月6日(火)9:00から雄和市民SC☎(886)5540

佐竹史料館学習講座

知ってるようで知らない佐竹氏と秋田藩について、基本から学びます。日時▶6月1日(木)・8日(木)、13:30~15:30 会場▶きららとしょかん明徳館

テキスト代▶520円 先着▶40人

申込▶5月22日(月)9:00から佐竹史料館☎(863)0770

ねむの木学級

心身の健康に関する活動、見聞を広める活動などを行います。施設などの観覧料・保険料などは実費負担。対象▶身体に軽い不自由を感じるかたとその家族

開催日▶6月19日(月)から11月27日(月)までに月1回 会場▶北部市民SCほか 先着▶10人

申込▶5月29日(月)9:00から北部市民SC☎(893)5969

春のわくわく実験教室

秋田大学教育文化学部の学生による身の回りのものを使った楽しい実験。小学3年生以下は保護者同伴でどうぞ。日時▶5月27日(土)、①10:00~12:00、②13:00~15:00 会場▶自然科学学習館(アルヴェ4階) 問▶自然科学学習館☎(887)5330

NPO・市民活動団体向け会計勉強会

会場は市民交流サロン(アルヴェ3階)。先着各10人。申し込みは市民交流サロンへ。☎(887)5312

①入門編(会計の基礎知識)

日時▶6月18日(日)13:00~16:00

表紙のはなし

4月30日、福岡市からやってきた観覧車がお披露目されました! 愛称は、フランス語で花を意味する「フルール」。新たなまちのシンボルとして、大森山に咲いた「フルール」が、たくさんの笑顔と思い出をお届けします♪



桜満開 カメラトピックス

市内の桜は、今年もきれいに咲き誇り、春の訪れを告げてくれました。駆け足に過ぎていった各地域の桜…。紙面で今一度ご堪能ください。



河辺和田



太平川



草生津川(外旭川)



千秋公園



新屋大川端带状近隣公園



卸町



雄和椿川