

クマ出沒の影響により、安全を確保した上で広報あきたを配布しています。
配布に時間を要し、発行日以降にお届けする場合がありますのでご了承ください。

ちよーどいいから 住みやすい! 

2025(令和7)年12月5日号 No.2094

広報あきた

除排雪コールセンターは12月10日(水)から
☎018(888)9400(8:00~20:00)



3 市長コラム
4 みんなでゆき対策
8 水道も冬じたく

14 乳幼児屋内遊び場
20 二十歳(はたち)のつどい
22 ときめく冬のイベント

あたたかな灯りに
誘われて

↑とし穴を開ける際、中心です

～バロック様式の館内にクリスマスツリー。ようこそ、赤れんが郷土館へ～

広報あきた
12月5日号
No.2094

1951(昭和26)年創刊

あ・き・た・し
ルックバック

昔の話題を
昔の広報から
ピックアップ

12月の出来事
1966(昭和41)年＝県内初の下水道
洗浄車購入／1971(昭和46)年
＝飯島飯岡山にスキー場完成／
1992(平成4)年＝ドイツ・パッ
サウ市からの「友情の鐘」除幕式

秋田市の人口
2025(令和7)年11月1日現在
(内は前月比)

【人口】292,377人(-210)

男▶138,134人(-81)

女▶154,243人(-129)

■10月の人口増減の内訳

出生▶139人 死亡▶401人

転入▶452人 転出▶400人

〈1年前の人口▶296,102人〉

【世帯数】138,616(-11)

* 令和2年国勢調査の結果を
反映した数値です。



株式会社MERCIT

(本社：岩手県)

業種▶情報サービス業

(ソフトウェア業)

所在地▶中通二丁目

事業開始時期▶今年10月

従業員▶操業時1人(将来13人)



10月27日に行われた立地協定
締結式。中央が株MERCITの照
井隼斗代表取締役社長、両端は
神部副知事と沼谷市長

問企業立地雇用課

☎(888)5733

秋田市への寄付 ありがとうございます

一般寄付



受納式(11月4日)

【企業名】株式会社明正ラボ、
一般社団法人全国エドテック
普及協会

【寄付物品】プログラミング教
育で活用する書籍76冊とボー
ドゲーム38個

企業版ふるさと納税



感謝状贈呈式(11月7日)

【企業名】株式会社川本第一
製作所

【寄付活用事業】持続可能な
魅力ある地域をつくり、安全
安心な暮らしを守る事業など

市政テレビ
&ラジオ

広報広聴課
☎(888)5471



テレビ15分番組

ABS

〈手話通訳放送〉

「あなたと一緒に 秋田市長です」

12/21(日)11:40～11:55

テ
レ
ビ

令和7年の秋田市政、
そして来年に向けて

市公式ユーチューブ
チャンネルでもテレ
ビ番組随時配信中!



YouTube

テレビ5分番組

ABS「こんにちは秋田市から」

土 11:25～ 日 11:55～

AAB「いきいき秋田市から」

木 15:45～ 金 15:45～

AKT「こんばんは秋田市から」

水 22:54～

ラジオ番組

エフエム秋田「秋田市マンデー555」

月 17:55～

ABS「秋田市今週のいちネタ」

火 10:25～

* 都合により放送休止の場合があります。

Come on!!



表紙のはなし

この時季恒例、赤れんが郷土館旧営業室のクリスマスツリーの飾り付
け。格調高い建築様式の雰囲気との相乗効果で、キラキラした装飾が、まさに「聖なる
夜」の演出にピッタリです。来館した際はぜひお立ち寄りください。

広報あきた
記事内容
ガイド

- 秋田市の市外局番は「018」です
- 記載情報は、原則秋田市民が対象です
- 催しなどは、中止・変更になる場合があります
- SC＝サービスセンター
- コミセン＝コミュニティセンター

- 問＝問い合わせ
- メール＝eメールアドレス
- ID＝市ホームページで検索入力する広報ID番号
- 申＝申し込み
- HP＝ホームページ

サイト内検索 よくある質問検索 広報ID検索

「広報ID番号」をここに入力!





再生可能エネルギーの活用を連携して進めます

■新エネルギー産業推進室 ☎(888)5743



10月20日の締結式。(株)日本総合研究所の木下輝彦取締役兼専務執行役員(右)と沼谷市長



10月27日の締結式。Bitgrit, Incの向縄嘉律代表取締役CEO(左)と(株)エスツールの須藤晃平代表取締役CEO(右)と沼谷市長

連携協定締結

市と株式会社日本総合研究所が、「GX関連産業の振興・集積に向けた連携協定」を締結しました。

今後、同研究所と連携しながら、市がめざすGX関連産業の振興・集積を進めることとしています。

*GX(グリーン・トランスフォーメーション)は化石燃料をできるだけ使わず、再生可能エネルギーを活用するシステムへ転換していく取り組み

市とBitgrit, Inc、株式会社エスツールが、「AIデータセンター都市構想に関する連携協定」を締結しました。

協定では、再生可能エネルギーを活用したAIデータセンター事業の推進やデータサイエンティストの育成などを行うこととしています。

令和7年度
秋田市誘致企業
永年表彰

永年にわたり地域経済の発展に寄与した企業を表彰しました。

企業立地雇用課

☎(888)5733

秋田ガルバー株式会社
(平成11年設立)

秋田市中野町



右が秋田ガルバー(株)の田中 雄代表取締役社長

市長コラム

あなたと一緒に
秋田市長です

沼谷 純



未

だかつてないクマの出没と人身被害が発生している本年ですが、その根本的な解決には国として中長期の対策や研究が不可欠です。しかし、目下、市民のみなさまの暮らしや生命が脅かされる事態であり、加えて経済や消費、観光など多方面への多大な影響も踏まえ、強い危機感のもと市を挙げてクマ対策に取り組んでいるところです。

自衛隊や警察の支援があっても、現状、駆除などの現場に向き合っていたただけるのは猟友会のみなさんです。本市では、猟友会の活動報酬を倍増し、県内市町村としては初めてクマ捕獲に対する報奨金制度を創設しました。また、災害級の事態であると判断し、私が本部長となる

危機管理対策本部を立ち上げ、職員によるパトロールや情報共有などのほか、迅速な駆除のため緊急銃猟の権限を現場の職員に委任しています。保護者のみなさまにはご負担をおかけしていますが、児童・生徒の送迎の推奨や学校側の体制確保などにも取り組んできました。

本稿を書いている11月19日現在、クマの駆除頭数は一昨年を大きく上回る198頭、山中での狩猟捕獲数も一昨年を大きく上回る見込みです。徹底したクマ対策を行うという私の意思に対し、SNS上などでさまざまな声もありますが、市長として、市民の生命と暮らしを守ることが最優先ですので、この冬、人間とクマとの境界線を山に押し戻す取り組みを行っていきます。また、経済や観光への悪影響を払拭すべく、その対策にも取り組むこととしています。

やるべきことは山積みで、完全な対策と言えないことも多々ありますが、全力で取り組んでまいりますので市民のみなさまのご理解とご協力をお願いいたします。

市では、この冬もみなさんが安全安心に過ごせるよう、市民・委託業者・行政が一体となったゆき対策を進めていきますので、ご理解とご協力をお願いします。

なお、市ホームページでも、ゆき対策の内容のほか、除雪車の位置情報や稼働履歴などが確認できますのでご利用ください。

☎1007156

みなさんの力が必要です

秋田市ゆき対策

除排雪に関する
お問い合わせは
コールセンターへ
☎(888)9400

開設日 12月10日(水)～3月15日(日)
午前8時～午後8時

- ◆当日の除雪稼働の有無を自動音声でお知らせします。なお、番号選択によりオペレーターとお話することもできます
- ◆道路豪雪対策本部設置時は、必要に応じて24時間体制になります。コールセンター開設までは道路除排雪対策本部(道路維持課内)へお問い合わせを。☎(888)5751

除排雪情報は LINEから！

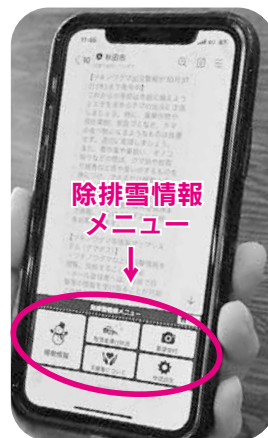

- 市公式LINEの友だち登録により、当日の除排雪の実施状況が確認できるほか、交通安全上支障がある雪山などをスマートフォンで撮影して市に情報提供できます。
- 1 スマホのカメラで下記コードを読み込んでください
 - 2 基本メニューの「除排雪情報」をタップ
 - 3 メニューで必要な情報を選びます
- *登録の前に、LINEアプリをダウンロードする必要があります。



公式LINE

空き家の管理は適正に

法律上、空き家の適正管理は、所有者などの責務です。強風で屋根が飛んだり、落雪で被害を及ぼしたりしないよう定期的に点検し、必要に応じて修理や除雪を行いましう。

必要な修理や
除雪を
お願いします

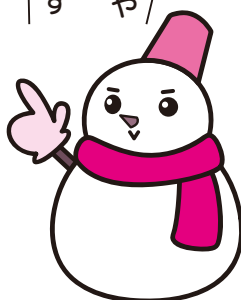

■ 通行人などに危害を及ぼすような危険な空き家の相談

…住宅政策課 ☎(888)5770

■ その他、相談窓口の問い合わせ

…市民相談センター

☎(888)5646

1月12日(月) 市民一斉除雪デー

- ▶ 作業は午前9時からおおむね正午までです
- ▶ スコップ、スノーダンプなどは各自でご準備ください
- ▶ 小学校周辺の通学路などの除排雪に参加するかたは、各小学校へお集まりください(敷地内に駐車できない場合があります)。また、各町内会で自主的に除排雪する場合は、町内会指定の場所へお集まりください
- ▶ 積雪状況などによっては、中止となる場合があります
- 市民一斉除雪デーについて…生活総務課
☎(888)5622
- 通学路について…学事課 ☎(888)5806

人口減少、少子高齢化が進み、財政規模が縮小していく中で、行政サービスである除排雪を持続可能にするため、誰もが地域社会を支える一員であるという意識を持つことが大切です。

秋田市の除排雪の方法

除雪
路面の積雪が10センチ以上であることを確認した場合、市内すべての除雪対象路線を除雪します

地域により雪の量が違う場合、除雪する地域としない地域がありますが、同じ地域内で除雪する道路と、しない道路は、原則ありません。

10センチ未満でも、状況により車の通行が困難なときは臨機応変に除雪します。

排雪

一部の狭い道路などを除き除雪と排雪は別々に行い、排雪は後日基準に従って行います

排雪は、主要な道路は車両の交互通行や歩行帯の確保が困難、生活道路は1車線の確保と歩行者の通行スペースの確保が困難、交差点は雪山により見通しが確保できないなどの場合に、後日基準に従いまとめて行います。



除雪にもマナーがあります



◆道路に宅地内の雪を出さないでください

除雪後の道路や融雪施設が設置された道路に雪を出さないでください。路面状況が悪化し、事故の原因になります。

また、除雪作業に合わせて道路に雪を出すことで、作業が大幅に遅れるだけでなく、通行人にも迷惑がかかりますので絶対にやめましょう。

*右記のように、交通に支障をきたすような行為は法令(道路法など)違反となります。

◆玄関・車庫前の雪寄せにご協力をお願いします

除雪車の通過後、道路に面した玄関や間口などに寄せられた雪は各世帯で取り除くよう、ご協力をお願いします。

◆路上駐車は除雪の障害です！



路上への放置車1台で、その町内が後回しになったり、作業が中止になるなど、町内全体が迷惑します。路上駐車をしない、またはさせないようご周知ください。

◆段差解消プレートなどを置かないでください

宅地と道路の間に段差解消プレートなどがあると、除雪作業中に引っかけで破損するなど大変危険ですので、撤去するようお願いします。

◆深夜の除排雪作業にご理解をお願いします

降雪状況により、作業が深夜になる場合がありますので、ご理解のほどお願いします。

雪で困っているかたがいるときは、地域みなさんで助け合いましょう

家庭の雪寄せ・雪下ろし事業者

作業内容や料金などは事業者によって異なります。現場を見てもらい見積書を取るなど、内容や料金は事前によくご確認ください。詳しくは、左記の各事業者へお問い合わせください。

ハピサボあきた(寺内)

TEL 080-1812-2871
FAX 050-3164-3328

YG 住建(南通)

TEL (836)5160
FAX (853)1656

東日コーポレーション(仁井田)

TEL (884)1605
FAX (884)1606

オーガナイス(寺内)

TEL 090-5839-7696
FAX (865)7386

住まいのコンビニ士日工業(新屋)

TEL (865)7386
FAX (864)1258

アイホーム(四ツ小屋)

TEL (838)7955
FAX (838)7956

秋田グリーン企画(手形)

TEL 090-7937-7311
FAX 1032099

*市ホームページで募集し、掲載希望があった事業者です(申込順)。市が事業者をあっせん・紹介するものではありません。追加の情報についても、随時市ホームページに掲載します。



みなさんの力が必要です

秋田市ゆき対策

町内会などで 除排雪を行う場合



排雪用の運転手付きダンプトラックまたは積み込み機械を無料で貸し出します

町内会などに対し、運転手付きダンプトラックまたは積み込み機械のいずれかを無料で貸し出します。余裕を持ってお申し込みください。

■道路除排雪対策本部

☎(888)5751

*12月10日(水)からは除排雪コールセンターへ。

小型除雪機や軽トラックなどを無料で貸し出します

各地区の社会福祉協議会、町内会、ボランティア団体などに、小型除雪機、融雪機、融雪管、軽トラック、その他必要な除雪用具を貸し出します。

■秋田市社会福祉協議会

☎(862)7445

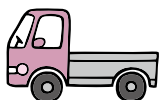

ボランティア保険を補助します

町内会で除雪活動を行う際に加入するボランティア保険を、1町内につき年度内1回全額補助します。

■活動日が決まったら、活動日前日(活動日が土・日、祝日の場合は、直前の平日)の午前中までに、秋田市社会福祉協議会へ。☎(862)7445

路面の凍結抑制剤を配布します



町内や地域で協力して作業を行う場合に、坂道や交差点などの道路を凍りにくくするための凍結抑制剤を、1回の申請で最大3袋まで、道路維持課車庫(寺内字蛭根85-9)で配布しています。

事前に、道路除排雪対策本部へご連絡ください。なお、散布の際は事故のないように作業してください。

■道路除排雪対策本部

☎(888)5751

*12月10日(水)からは除排雪コールセンターへ。

個人の小型除雪機の燃料を支給します

町内会やボランティア団体などが、地域の生活道路などを除排雪する際に使用する、個人所有の小型除雪機や農業用機械の燃料を支給します。

条件▶地域の生活道路、高齢者宅の間口やごみ集積所などの除雪作業

支給量▶1団体あたり年度内の上限は400ℓ。作業実施時に随時支給します

■平日に、直接①か②の窓口へどうぞ。申請書は市ホームページからダウンロードできます。☎1036802

①道路除排雪対策本部(市役所3階)

②各市民SC

■道路除排雪対策本部

☎(888)5751

*12月10日(水)からは除排雪コールセンターへ。

小型除雪機を最長1日貸し出します

町内会などが地域の市道や私道を除雪する場合に、小型除雪機(ハンドガイド式)を貸し出します。燃料費は市が負担します。



50ℓ以上除雪することを条件に、指定する時間・場所に配達し、終了時に回収します。

*12月29日(月)から1月3日(土)までを除く。

■各地区コミセンへ。配達・回収を希望する場合は左記へお申し込みを。

平日：生活総務課☎(888)5625

土・日、祝日：(株)シエイク

ハート☎(838)7166

公園を開放します



スノーダンプなど、人力での排雪に限り、降雪時から地域の街区公園や児童遊園地を堆雪場として開放します。

◆来春の公園利用のため、次の点にご協力ください

・雪の重みで破損する恐れがあります

・ので、遊具や低木から離れた場所に雪を捨ててください

・雪以外のごみを混ぜないように排雪してください。雪解け後の清掃などは、地域のみなさんご協力をお願いします

■公園課☎(888)5753

除排雪コールセンター

☎(888)9400

12月10日(水)▶3月15日(日)

除雪 with you

除雪ボランティア

派遣します

派遣の対象となる世帯

高齢者のみか、障がいのあるかたがいる世帯で、次のすべてに該当する場合

- ①自力で除雪ができない
- ②市内に親子・きょうだいなどがいない
- ③業者への除雪依頼が経済的に困難である

次の場合に派遣します

1 ガスボンベ、ストーブの排気口が雪で覆われていて危険 **2** 積雪で窓ガラスが割れそうで危険 **3** その他、降雪により危険
…屋根の雪下ろしなどの危険が伴う場所の作業や大掛かりな排雪は行いません

ご協力ください

上記の世帯で作業をするボランティア(個人・団体・企業)を募集します。除雪用具は秋田市ボランティアセンターでも準備しますが、活動場所への移動、防寒着の準備は各自でお願いします。

*なお、活動中のけがなどに備え、ボランティア保険に加入します(自己負担なし)。

☎秋田市ボランティアセンター

☎(862)9774

企業・事業者のみなさんへのお願い

少子高齢化による担い手不足のため、町内会などが中心となって行う除雪活動が思うようにできない地域が増えています。地域の除雪活動が円滑に行われ、安全安心な冬を過ごせるよう、社会貢献としてのご協力をお願いします。

福祉総務課地域福祉推進室 ☎(888)5661

自力で行う除排雪が 困難なかたへ

雪寄せ援助員を 高齢者宅へ派遣します

玄関から道路までの通路の雪寄せです

対象となる世帯▶日常生活上の援助を要する、おおむね65歳以上のひとり暮らしなどで、雪寄せ援助が必要なかた

支援内容▶1週間2回まで、1回1時間以内。利用料は1回550円

申お住まいの地区の地域包括支援センターへ。申請済み(過去に利用)のかたは、利用時に秋田市シルバー人材センターへ。 ☎(863)5900

☎長寿福祉課 ☎(888)5668

道路豪雪対策本部設置時に 屋根の雪下ろし費用を 助成します

対象▶65歳以上の高齢者のみか、64歳以下で次のいずれかの手帳などの交付を受けているかたのみの世帯。ただし、市民税非課税で持ち家に限りません

①身体障害者手帳 ②療育手帳

③精神障害者保健福祉手帳

④特定医療費(指定難病)受給者証

助成額(ひと冬に1世帯1回)

▶雪下ろしのみ▶上限1万円

▶雪下ろしと排雪▶上限1万5千円

申65歳以上のかたは長寿福祉課

☎(888)5668

上記①～④のいずれかの交付を受けているかたは障がい福祉課

☎(888)5663

FAX ☎(888)5664

*65歳以上の高齢者と①～④のいずれかの交付を受けているかたのみで構成される世帯も対象になります。その場合は長寿福祉課へお申し込みください。

*積雪で家屋倒壊の危険がある場合は、道路豪雪対策本部の設置に関わらず、現地を調査して助成の可否を決定します。

*申請には、作業前後の現況写真と作業代の領収書(写し可)が必要です。

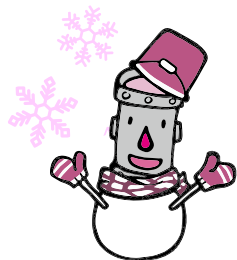

ご意見・ご質問などをお待ちしています

上下水道局総務課経営企画係

☎(823)8434 FAX(824)7414

✉ ro-wtmn@city.akita.lg.jp

ID1000106

上下水道の広場



水道も冬じたく

気温がマイナス4度以下のときや、一日中氷点下の真冬日が続いたときは、水道管が凍結したり破裂しやすくなります。完全に凍ってしまつと解冻作業や水道管の破裂修理に多額の費用がかかる場合もあります。本格的な冬が来る前に、じゃ口や水抜き栓を点検しましょう。

発泡スチロールなど

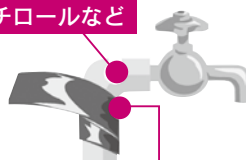

ビニールテープなど

①露出している水道管は要注意
露出している部分を布きれや発泡スチロールなどで覆い、濡れないようにその上からビニールテープで巻きましょう。

②水抜き栓はしっかり閉めましょう

水を出した状態で水抜き栓のハンドルを完全に閉めます。中途半端な操作は漏水の原因です。温水器や湯沸かし器、ボイラーの水抜きもお忘れなく！

③メーターボックスの中に保温材を入れましょう

発泡スチロールなどを細かく砕いて、濡れないようにビニール袋に入れ、メーターを覆うように包みましょう。



④貯水槽水道も凍結に注意しましょう

貯水槽付近の配管も、風が当たりやすい場所などは、保温材が設置されていても凍結するおそれがあるので、保温対策の強化をお勧めします。

⑤床下配管も凍結に注意しましょう

床下へ通気する構造の住宅で、給水管の立ち上がり部分が凍結した事例も…。不安なときは、住宅会社、指定給水装置工事業者などへご相談を。

◆それでも凍ってしまったら？

水道管にタオルなどを巻き付けて、約70〜80度のお湯をゆっくりかけるか、部屋全体を暖かくし、ドライヤーの熱風をあてましょう。なお、スイッチを入れたままその場を離れると、火災の原因になりますのでご注意ください。

◆それでも水が出ないときは？

指定給水装置工事業者へご連絡ください。指定工事業者は、市ホームページでご確認いただけます。ID1008310
なお、費用はお客さま負担となります。

アパートなどにお住まいのかたは、管理会社や大家さんにご相談ください。

問お客様センター

☎(023)8431

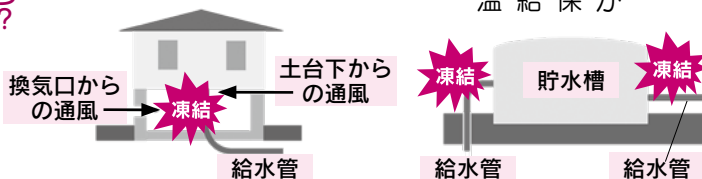

水質検査で水道水の安全を確認しています

上下水道局では、安心して水道水をお使いいただけるよう、定期的に水質検査を実施し、水質基準を満たしていることを確認しています。



問浄水課水質管理室

☎(023)1451

水質検査って
どんなことを
しているの？

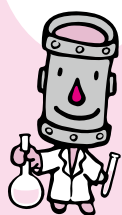

●豊岩浄水場内にある水質管理室で検査を行っています

●水道のじゃ口から出る水道水のほか、水道水の原料である川の水も検査します

●法令で定められている水道水質基準は51項目。微生物や金属などの成分から、色、におい、味に関することまで、基準を満たしていることを確認します

検査結果は市ホームページでご覧いただけます。

ID1008411

水道事業

【収益的収支(税抜き)】

水道水をつくり、お届けしたことによる収支

◆収入 70億390万5千円

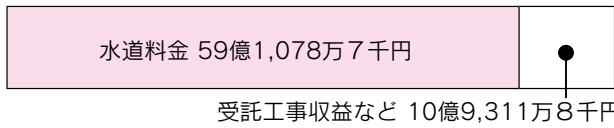

◆支出 64億6,520万1千円

純利益 5億3,870万4千円



【資本的収支(税込み)】

水道施設を整備したことによる収支

◆収入 51億1,258万円

国の補助金 2億2,345万6千円

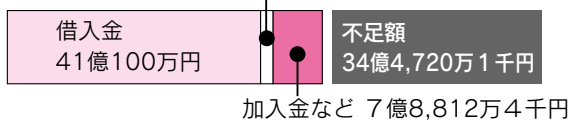

◆支出 85億5,978万1千円

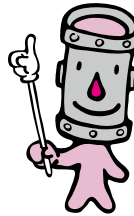
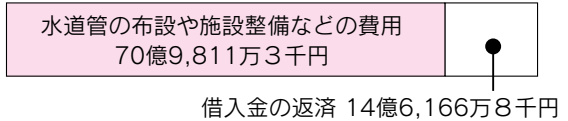

建設中の新・仁井田浄水場



令和6年度 上下水道局の決算

水道・下水道・農業集落排水事業は、みなさまからいただいている水道料金と下水道使用料などを、おもな収入として運営しています。

令和6年度決算は、人口減少などにより水道料金などの収入が減少傾向にある一方、電気料金や資材価格などの急激な高騰、施設の老朽化対策などで厳しい経営環境となりましたが、諸経費の削減などに努め、すべての事業が黒字決算となりました。黒字分は、翌年度の借入金の返済などに積み立てています。

今後、みなさまに安定したサービスを提供できるよう効率的な運営に努めます。

農業集落排水事業

【収益的収支(税抜き)】

使った水をきれいにして川や海へ返したことによる収支

◆収入 4億4,700万5千円

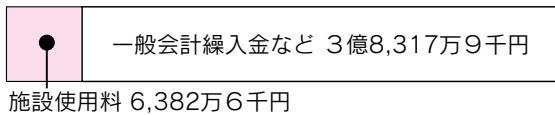

◆支出 4億3,004万2千円

純利益 1,696万3千円



【資本的収支(税込み)】

排水処理施設を整備したことによる収支

◆収入 1億1,989万5千円

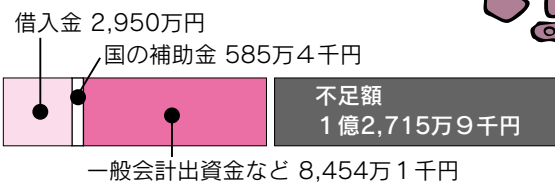

◆支出 2億4,705万4千円

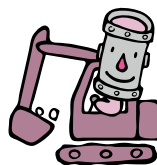
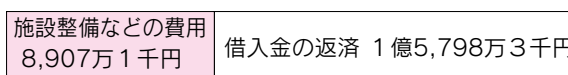

下水道事業

【収益的収支(税抜き)】

使った水をきれいにして川や海へ返したことによる収支

◆収入 100億8,382万5千円

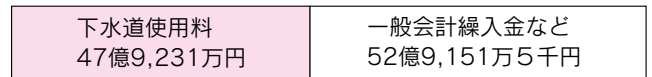

◆支出 96億6,499万5千円

純利益 4億1,883万円



【資本的収支(税込み)】

下水道施設を整備したことによる収支

◆収入 55億3,858万7千円

国の補助金

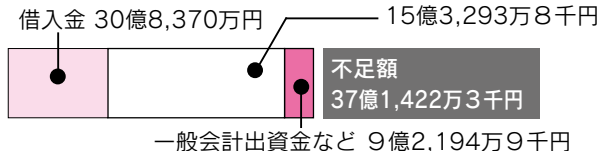

◆支出 92億5,281万円

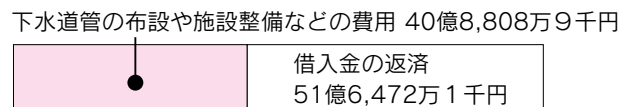

*各事業資本的収支の不足額は、損益勘定留保資金(施設の償却費など、企業の内部に留保される資金)などで補っています。



◆市税の納期内納付に
ご協力ください



1月5日(月)が納期Ⅱ固定資産税
第3期、国民健康保険税第6期

問 納税課 ☎(888)5483

問 国保年金課 ☎(888)5635

市税の休日窓口を
開設します

市・県民税、固定資産税、軽自動車
税(種別割)について、電話や納
税課窓口での相談のほか、納付も
お受けします。

日時▶12月13日(土)・14日(日)・20日
(土)・21日(日)、午前8時30分～午後5
時15分 会場▶市役所2階納税課
問 納税課 ☎(888)5481

12月11日▶20日
年末の交通安全運動

冬は、一日の中でも時間帯や天
気、気温によって路面が変化しま
す。車で外出する際は、路面状況
をよく見て、慎重な運転を心がけ
ましょう。なお、車内では全席
シートベルト・チャイルドシートの
着用がルールです。タクシー、バ
スなどに乗った際もきちんと着用
しましょう。

また、自転車や歩行者は、早め
のライト点灯や反射材の活用によ

り、夜間・夕暮れ時の交通事故を防
ぎましょう。

◆12月は飲酒運転追放県民運動の
強調期間です

飲酒運転は、重大な事故に直結
する危険な犯罪です。お酒を飲ん
だら徒歩や公共交通機関などを利
用しましょう。また、飲酒を伴う
席ではお互いに移動手段などを確
認し合い、飲酒運転を「しない、さ
せない」を徹底しましょう。

問 交通政策課 ☎(888)5766

母子父子福祉資金
貸付のご相談はお早めに

市内にお住まいで、19歳以下の
お子さんを扶養されているひとり親
および寡婦^かなどの対象に、お
子さんが高校・大学などに入学する
際の入学金、制服代、授業料などを
無利子で貸し付けています。

合格前の申請も受け付けますの
で、要件など詳しくはお問い合わ
せください。

問 子ども福祉課 ☎(888)5690

学校給食費の口座振替
手続きをお願いします

学校給食費の納付は原則、口座
振替(自動払込)になります。

来年4月に小学校に入学するお

子さんがいる世帯には、手続きの
案内と口座振替依頼書を就学時健
康診断の際に配布しています。口
座振替依頼書を12月26日(金)まで
に、金融機関へ提出していただく
ようお願いします。



学校給食費
こちらからも↑

問 学事課 ☎(888)5806

年末年始の体調不良に
備えましょう

冬期は、インフルエンザなどの
感染症の流行シーズンです。加え
て年末年始は医療機関の休診が多
く、救急外来が大変混み合う可能
性があります。体調不良時に備
え、日頃から市販の解熱鎮痛薬や
日用品などをご家庭で準備してお
きましょう。

◆感染症を防ぐために



▶手洗い、手指消毒、
咳エチケット、換気
など基本的な感染対
策を心がけましょう
▶発熱などの症状があるときは、無
理をせず休みましょう

◆受診できる医療機関の確認

▶かかりつけ医の年末年始の診療日
を確認しておき、体調が悪いとき
は早めにかかりつけ医へ相談を

問 健康管理課 ☎(827)5250

高齢者の予防接種費の
一部を助成します

インフルエンザと新型コロナの
予防接種費の一部を助成していま
す。接種料金など詳しくは、市
ホームページをご覧ください。お
問い合わせください。

【対象】市に住民登録があり、次の

- ① 65歳以上
- ② 60～64歳で、心臓・じん臓・呼吸

器の機能に障がいまたはヒト免
疫不全ウイルスによる免疫機能
障がいがあり、身体障害者手帳
1級相当である

ID インフルⅡ1005581

新型コロナウイルス1041873

問 健康管理課 ☎(883)1179

5年に一度！骨粗しょう
症検診は12月末まで

骨粗しょう症検診は、5年に一
度受診の対象になります。実施医
療機関など詳しくは、5月に全戸
配布した「秋田市健診ガイド」、ま
たは市ホームページをご覧ください。
ID 1005381

【対象】来年3月31日時点での年齢
が40・45・50・55・60・65・70歳の女性
【検診内容・料金】問診、骨密度測
定。1千300円(70歳のかたは無料)

問 保健予防課 ☎(883)1176

受講無料
先着20人

多様な働き方スキルアップ講座

対象▶市内に在住・在勤の女性

日時▶1月24日(土)午後2時～5時

会場▶中央市民SC洋室2・3(市役所3階)



講師は、㈱ラウンドテーブルの竹内健二さん。仕事と家庭の両立、在宅リモートワークで心がけていることなど、高いパフォーマンスを発揮するためのスキルを多様な働き方のリアルな実情、事例から学びます。パソコンやスマートフォン、タブレット端末をお持ちください。

【プログラム】

- ・2人の子育てをしながら、在宅リモートワークとして活躍中の30代女性のゲストトーク
- ・オランダ在住の上司とオンライン中継
- ・在宅リモートワークで実際によく使う「Google スプレッドシート」など、実務で役立つスキル習得のアドバイス
- ・参加者同士によるグループワーク

■12月8日(月)正午から右記コードを読み込んで、お申し込みください

■生活総務課 ☎(888)5650



多様な働き方講座



フードドライブにご協力ください

「フードドライブ」とは、ご家庭から提供される食品を寄付する活動です。

食べきれない食品(生鮮食品以外で賞味期限が1カ月以上先の未開封のもの)がありましたら、12月26日(金)までの平日、午前8時30分～午後5時15分、市役所1階市民ホールまでお持ちください。

■生活総務課生活支援担当

☎(888)5659

古紙のリサイクルにご協力ください

古紙は分別して出してください。さまざまな種類の紙が混ざると、生まれ変わった紙の質が低下します。

紙ひもでそれぞれの種類ごとに束ねて、古紙類の資源化物として、月2回の収集日に集積所へ出すなど、リサイクルにご協力をお願いします。

■環境都市推進課

☎(888)5709

不登校に関するお悩み「心のふれあい相談会」

お子さんの不登校や不登校傾向に関する悩みについて、臨床心理士などと保護者による座談会と個別相談を行います。個別相談は先着15組で、時間は1組30分。詳しくは市ホームページをご覧ください。ID1010880

日時▶12月13日(土)午後1時～4時

会場▶市教育研究所(茨島)

■学校教育課 ☎(888)5808



ちらしは新聞と一緒に束ねて



雑がみは紙袋にまとめて



紙パックは切り開いて

◆秋田市の古紙分類パターン

①新聞・ちらし(雑誌、雑がみは混ぜない)

②ダンボール(開いて大きいものは畳んで束ねて出す)

③雑誌・雑がみ

④紙パック(水洗いし、切り開いて乾かしてから束ねて出す)

12月10日～16日は北朝鮮人権侵害問題啓発週間

北朝鮮拉致問題への関心を深めるため、北朝鮮人権侵害問題啓発週間に合わせてセリオンを青色にライトアップします。

青色は、日本と北朝鮮を隔てている「日本海の青」、被害者と家族を結ぶ「青い空」をイメージしたブルーリボンの色です。詳しくは下記コードから、法務省ホームページをご覧ください。

■総務課 ☎(888)5423



法務省

JRの精神障害者割引制度

対象▶精神障害者保健福祉手帳をお持ちのかた

割引の要件▶手帳に写真の貼付と「旅客鉄道株式会社等旅客運賃減額(1級のかたは第一種、2・3級のかたは第二種)」の記載があること。すべての記載がない場合は、手帳をお持ちになり、市保健所健康管理課(八橋)、各市民SC(中央・東部・南部別館を除く)で手続きしてください(平日午前8時30分～午後5時15分)。詳しくは市ホームページをご覧ください。ID1045415

■JR東日本お問い合わせセンター

☎050-2016-1600

健康管理課 ☎(883)1180

マイナンバーカード 出張申請サポート



資格確認書など、本人確認書類を持って直接会場へお越しください。申請に必要な写真は無料で撮影します。

【会場と日程】

時間は午前10時～正午

- ①雄和市民SC：12月9日(火)
 - ②北部市民SC：12月10日(水)
 - ③フォンテAKITA3階上り
エスカレーター付近：12月11日(木)
 - ④南部市民SC：12月12日(金)
 - ⑤西部市民SC：12月16日(火)
 - ⑥河辺市民SC：12月17日(水)
 - ⑦南部市民SC別館：12月18日(木)
- *14歳以下のかたの申請には保護者が同行してください。なお、1歳未満は顔写真が不要なため、申請サポート対象外です。
- *市民課では、平日のほか12月13日(土)、1月10日(土)、午前9時～午後4時30分にも行います。
- ☎市民課 ☎(888)5717

みんなでささえあう まちづくり研修会



「みんなで魅力あふれる『地域』を育てよう」と題して、社会参加の機会創出の大切さと地域活動をする上でのヒントについて学びます。講師は、夢工

房 咲く・咲く代表の能登祐子さん。参加無料。直接会場へどうぞ。

日時▶12月24日(水)

午後2時～3時30分

会場▶メトロポリタン秋田3階グラ
ンデB

☎市長寿福祉課 ☎(888)5668

始まっています 医療費後払いサービス

市立病院では、診療終了後に会計を待たずにご帰宅いただき、事前に登録したクレジットカードから後日自動的に決済される「後払いサービス」を始めました。ぜひご利用ください。

☎市立病院医事課

☎0570・014171

市立病院の職員を 募集します

募集する職務▶看護師・助産師、臨床検査技師(病理診断科)、社会福祉士(患者サポートセンター)、医師事務作業補助者(医療クラーク室)

受験資格▶採用時(令和8年4月1日)に61歳以下で、医師事務作業補助者は実務経験者、他はそれぞれの資格があるかた(資格取得見込みを含む)

試験方法▶筆記試験(看護師・助産師を除く)と適性検査、面接を1月17

日(土)に市立病院で実施
受験案内配布場所▶市立病院総務課(病院ホームページからダウンロード可)

HP <https://akita-city-hospital.jp/recruit/>
申込期限▶12月24日(水)(必着)

☎市立病院総務課

☎0570・014171

結婚新生活♡ 住居費用の一部を補助

結婚による経済的負担の軽減を図るため、住宅購入費や家賃の一部を補助します。

予算に上限がありますので、申請を検討しているかたは、12月26日(金)までにご相談ください。詳しくは市ホームページをご覧ください。



ID1025210

おもな支給要件

- 婚姻日が令和7年1月1日から8年3月31日までの夫婦
- 婚姻時に夫婦ともに39歳以下
- 令和6年中の所得が夫婦合計で500万円未満

補助上限額

1世帯30万円(婚姻時に夫婦ともに29歳以下の場合60万円)

申込期限▶3月31日(火)(必着)

☎子ども総務課 ☎(888)5687

オープンデータを 活用しよう



市が保有するデータを無償で利用できるオープンデータとして公開し、まちづくりや地域経済の活性化につながるデータ活用を進めています。

公開データは、統計情報のほか、観光やイベントなどに使える写真を掲載した「秋田市フォトギャラリー」など、さまざまな分野にわたります。地域を元気にするアイデアにお役立てください。

また、データの活用にあたっての修正や追加公開のご希望などは、オープンデータポータルサイトにある専用フォームからご連絡ください。詳しくは市ホームページをご覧ください。

ID1030529

☎デジタル推進本部

☎(888)5491



ポータルサイト

こちらからも

令和8年度

県・市体育施設団体使用申し込み

令和8年度に、県・市の体育施設で大会・行事を予定している団体は、各申込先にある申込書に大会・行事の開催要項を添えて1月5日(月)(期日厳守)までお申し込みください。

スケジュール調整会議は、2月3日(火)にCNAアリーナ★あきたで行います。☎スポーツ振興課☎(888)5611

屋内体育施設

県営

県立体育館☎(862)3782

*工事に伴い、代替駐車場を八橋運動公園内の相撲場西側に整備します。

県立総合プール☎(895)5056

県立武道館☎(862)6651



市営

CNAアリーナ★あきた／茨島体育館／北部市民SC体育館／河辺体育館／雄和体育館／雄和南体育館

申込

県営＝各施設へ直接お申し込みください

市営＝CNAアリーナ★あきた☎(866)2600

屋外体育施設

■〈〉内は利用開始時期の予定。記載なしは4月から

■①⑤⑥⑦は原則公式試合のみ

■①、⑩の芝生フィールド、⑫、⑬のサッカー場は1日2試合、⑤は1日3試合までの利用

県営

①こまちスタジアム〈4月25日(土)〉

②向浜野球広場〈4月25日(土)〉

③向浜テニスコート〈4月25日(土)〉

④新屋ラグビー・サッカー場

⑤県立中央公園球技場〈6月〉

⑥県立中央公園運動広場人工芝・天然芝

⑦県立中央公園野球場〈4月下旬〉

⑧県立中央公園野球広場〈4月下旬〉

⑨県立中央公園人工芝テニスコート〈4月中旬〉



市営

⑩ソユースタジアム〈芝生フィールドは5月〉

⑪さきがけ八橋球場

⑫秋田スポーツPLUS・ASPスタジアム〈5月〉

⑬スペースプロジェクト・ドリームフィールド

⑭八橋多目的グラウンド ⑮八橋テニスコート

⑯八橋相撲場 ⑰勝平市民グラウンド

⑱河辺岩見三内野球場 ⑲河辺和田野球場

⑳河辺戸島野球場 ㉑雄和新波野球場

㉒雄和花の森野球場

㉓スポパークかわべ〈サッカー場は6月〉

㉔北野田公園アリーナ・テニスコート

申込

①～③＝向浜スポーツゾーン総合事務所☎(895)5056

④＝新屋運動広場☎(888)8050

⑤～⑨＝県立中央公園☎(886)3131

⑩～㉔＝ソユースタジアム☎(823)1472

パブリックコメント募集中！

☆第15次秋田市総合計画(原案)

☆秋田市人口ビジョン(改訂原案)



令和8年度からスタートする
新たな総合計画の策定作業を

進めています

5年間の計画期間を通した、秋田市のめざすべき姿やそれを実現するための基本的な考え方を示す、「第15次秋田市総合計画(〈仮称〉秋田市『プラスの循環』プラン)原案」と、総合計画などの前提となる人口の動向を分析した「秋田市人口ビジョン(改訂原案)」をまとめました。

これら原案にみなさまの声を反映するべく、12月17日(水)までパブリックコメント(ご意見)を募集しています。今後のまちづくりのため、ぜひたくさんのお寄せください。

対象

- ・市内に在住・在勤しているかた
- ・市内に事業所を有するかた
- ・市内出身者など、
秋田市に縁のあるかた

回答方法◆締め切りは12月17日(水)

各原案と意見提出用紙は、市ホームページに掲載しています。☎1048939

意見提出用紙に必要事項を記入の上、下記の方法のいずれかで提出してください。

Eメール＝ ro-plmn@city.akita.lg.jp

ファクス＝(888)5488

郵送＝〒010-8560

山王一丁目1-1 秋田市企画調整課
投函箱に投函＝市役所1階資料閲覧コーナー、各市民SC(中央を除く)、駅東SCに設置しています

*いただいたご意見は、住所・氏名などの個人情報を除き原則公表しますのでご了承ください。

☎企画調整課☎(888)5462

親子で遊ぼう！

イベント情報はこちらからも▶
 「※」印＝各市民SC内の施設が会場です。申込時にご確認ください
 申＝要申込の催しで、申込開始日です。各コードからまたは電話で



子育てイベント

会 場	催し(お子さんの対象)	内 容 / 定 員	日 時	
子育て交流室 (子育て相談支援課) ☎(887)5340	よちよち広場 (7カ月～1歳6カ月)	クリスマスの歌遊びと「わたしのクリスマスケーキ」シアター／先着30組	12/18(木)10:30～11:15 申12/10(水) 9:00～	 子育て交流室
	ぴよんぴよん広場 (1歳7カ月～就学前)	クリスマス会をしよう！ ／先着15組	12/25(木)10:30～11:15 申12/17(水) 9:00～	
中央子育て交流ひろば ☎(888)5652	おはなしポケット(就学前)	親子で楽しむ読み聞かせ	12/18(木)10:00～	 子育て交流ひろば
	ころころマカロンのおへや (0～1歳11カ月)※	ミニクリスマス会／先着15組	12/25(木)10:00～10:30 申12/16(火) 9:00～	
東部子育て交流ひろば ☎(853)1082	ぱるぱるルーム(就学前)※	クリスマスを楽しもう！ ／先着12組	12/17(水)10:30～10:50 申12/ 9(火) 9:00～	 子育て交流ひろば
	西部子育て交流ひろば☎(826)9007	絵本の読み聞かせや手遊び	12/17(水)10:15～10:30	
南部子育て交流ひろば☎(838)1216	ぽかぽか工作(就学前)	クリスマスグッズを作ろう	12/17(水)10:30～11:00 申12/ 8(月) 9:00～	
北部子育て交流ひろば☎(893)5985	はかってみようday(就学前)	身長と体重をはかろう♪	12/11(木)10:30～11:00	
河辺子育て交流ひろば☎(882)5146	はっぴいクリスマス(就学前)	クリスマス会を楽しもう／先着20組	12/18(木)10:30～11:00 申12/11(木)10:00～	
雄和子育て交流ひろば☎(886)5530	ぐんぐん～身体測定～(就学前)	記録カードもあるよ／先着10組	12/17(水) 9:30～11:30	
	パンダのえほん修理屋さん(どなたでも)	破損した絵本を修理します	12/20(土)10:30～12:00	
	作ってあそぼう工作会(2歳～小2)	「ゆきだるまのでんでんたいこ」づくり	12/20(土)11:00～11:30	
フォンテ文庫 ☎(893)6167	親子で楽しむわらべうた(0～3歳)	絵本の読み聞かせも	12/23(火)11:00～11:30	



あかちゃんるーむ



アルヴェ5階 子育て交流室

エアートランポリンや木製玩具のほか、ねんね、はいはいをする乳幼児が安全にのびのび遊べる「あかちゃんるーむ」があります。



フォンテAKITA6階 秋田市子ども広場

保護者同士での交流・情報交換もできます。また、有料で短時間の預かりも行っています。



各市民SC内 子育て交流ひろば

市内7カ所の市民SCにあり、子どもを遊ばせたり、情報交換ができたりますほか、育児に関する相談にも応じています。

さむ～い冬も 屋内でのびのび 遊ぼう♪



いずれも就学前のお子さん
と保護者が自由に遊べる
無料の遊び場です。詳しく
は上記コードから。場所は
15ページ上段をみてね！



ゆったり ぽかぽか



笑顔が
いいね!

育児
コーナ

会場案内

子育て交流室(子育て相談支援課)▶アルヴェ5階
子ども広場とフォンテ文庫▶フォンテAKITA6階

子育て交流ひろば…中央▶市役所2階
東部・南部・河辺・雄和▶各市民SC1階
西部・北部▶各市民SC2階

▶料金の記載がないものは無料 ▶申込方法(申)がないものは直接会場へお越しください

乳幼児健康診査

健診内容について、詳しくは右記コードを読み込んでご確認ください。



乳幼児健診

問子ども健康課

☎(883)1174

◆1カ月児健診

お子さんの対象▶生後28～41日

会場▶協力医療機関

◆4・7・10カ月児健診

お子さんの対象▶4・7・10カ月になった日から、それぞれ満5・8・11カ月になる前日まで

会場▶母子健康手帳別冊に記載した協力医療機関

◆1歳6カ月・3歳児健診

12月末までに通知を郵送します。

受付時間▶12:45～13:30

会場▶市保健センター(八橋)

★1歳6カ月児健診の対象と健診日

▶令和6年6月生まれのお子さん

6月 1～10日生まれ＝1月 8日(木)

6月11～20日生まれ＝1月14日(水)

6月21～30日生まれ＝1月15日(木)

★3歳児健診の対象と健診日

▶令和4年7月生まれのお子さん

7月 1～6日生まれ＝1月16日(金)

7月 7～15日生まれ＝1月21日(水)

7月16～25日生まれ＝1月22日(木)

7月26～31日生まれ＝1月23日(金)



産後のママトーク

助産師を囲んで産後の心や身体のことなど、ママ同士でおしゃべり♪

対象▶産後6カ月ころまでの母親(お子さんも一緒にどうぞ)

日時▶12月15日(月)10:00～11:30

会場▶市保健センター(八橋)

先着▶10組

申▶12月6日(土)から11日

(木)まで右上のコードを読み込んで

問子ども健康課☎(883)1175



産後のママトーク

ぱくぱく元気教室

親子でおにぎりづくり、幼児食の進め方の話、親子ふれあい遊び、個別相談など。

お子さんの対象▶1歳6カ月児健診終了後～就学前 日時▶12月25日(木)10:00～11:30

会場▶市保健センター(八橋)

先着▶15組

申▶12月8日(月)8:30から18日(木)まで

右上のコードを読み込んで

問子ども健康課☎(883)1174



ぱくぱく元気教室

育児相談

保健師、栄養士、歯科衛生士が個別相談に応じます。

お子さんの対象▶乳幼児

日時▶12月22日(月)9:00～12:00



会場▶市保健センター(八橋)

先着▶3組

申▶子ども健康課☎(883)1174

子育てナビゲーターの巡回相談

妊婦さんや就学前のお子さんがあるご家庭を対象に、子育ての悩みや保育所入所などの相談に応じます。

★会場と日時…時間は10:00～12:00

子ども広場▶12月17日(水)

南部子育て交流ひろば▶12月24日(水)

問子育て相談支援課☎(887)5340

♪地域で育児♪

太字の()内はお子さんの対象です。

★クリスマスでOSANPO!(就学前)

12月14日(日)13:30～15:30、遊学舎会議室で。おはなし会やゲーム、絵本コーナーなど。プレゼントも♪

問秋田地区更生保護女性会の杉山さん☎090-6785-6650

★しゃぼんだま広場(就学前)

12月19日(金)10:00～11:30、四ツ小屋児童センターで。クリスマスおはなし会♪

問四ツ小屋地区主任児童委員の伊藤さん☎090-9742-6340

★ふれあいちびつひろば(就園前)

12月25日(木)10:30～11:30、御所野交流センターで。工作と育児相談。

問御所野交流センター☎(826)0671

子育てにやさしい
取り組みの
企業を表彰!



最優秀賞▶大東建託パートナーズ株式会社秋田営業所

優秀賞▶株式会社ジェイテクトIT開発センター秋田、
タプロス株式会社

特別賞▶株式会社なんで・なんで、秋田海陸株式会社

秋田市ワーク・ライフ・バランス推進週間(11月20日～26日)に合わせ

て、11月20日、今年度の「秋田市元気な子どものまちづくり企業」の表彰式を行いました(左の写真)。

仕事と子育ての両立支援や子育てにやさしい活動に取り組む企業を認定・表彰するこの制度。昨年9月から今年8月末までに申請のあった企業を対象に審査を行った結果、特に優れた取り組みをしている左記の5社が各賞に選ばれました。おめでとうございます。

なお、制度について詳しくは、市ホームページをご覧ください。ID1032164

問子ども総務課☎(888)5687



軽く。

日時▶12月23日(火)、10:10～、12:10～

会場▶中央市民SC洋室2・3(市役所3階) 当日先着▶各6人

問ダンボの会☎090-1063-6867

◆マンション何でも相談会

日時▶12月20日(土)10:30～12:00

会場▶中央市民SC洋室5(市役所2階)

申NPO法人秋田県マンション管理士会の水戸部さん☎(863)8623

◆マンション管理相談会

日時▶12月21日(日)10:00～12:00

会場▶中央市民SC洋室5(市役所2階)

申12月18日(木)まで秋田県マンション管理士会の瀬川さん

☎080-8863-3858

健康

腎不全教室

腎不全の症状、透析治療などの話。

日時▶12月9日(火)15:30～16:00

会場▶市立病院5階講堂

問医事課☎0570-01-4171

いきいきサロン

対象は65歳以上。
動きやすい服装で
お越しください。



◆体を動かそうADL体操

日時▶12月10日(水)10:15～12:00

会場▶八橋老人いこいの家

問☎(862)6025

◆うきうきスマイルADL体操

日時▶12月17日(水)10:15～12:00

会場▶大森山老人と子どもの家

問☎(828)1651

市民スポーツ祭 ラジオ体操

日時▶1月10日(土)14:00～

会場▶中央市民SC多目的
ホール(市役所3階)

申12月30日(火)まで

秋田市ラジオ体操連盟の伊藤さん

☎(835)2684



けやき大学「太極拳教室」

対象▶60歳以上

日時▶1月15日(木)から3月

5日(木)までの毎週木曜、
10:00～12:00

会場▶市老人福祉センター3階会
議室(八橋) 定員(抽選)▶20人

申12月12日(金)まで秋田市社会福
祉協議会☎(862)7445



セレクト型はつづくらぶ

市の事業です。いきいき介護予
防! 対象は、介助なしで全日程
参加できる65歳以上。

①みんなで作って、

食べて、楽しもう!

認知症予防を目的とした料理教室。

日時▶1月6日(火)・14日(水)、2
月3日(火)・9日(月)、3月3日
(火)・11日(水)、10:00～14:00

会場▶北部市民SC2階調理室
食材費▶各500～1,000円程度
先着▶20人

申12月8日(月)9:00から電話かE
メールで住所、氏名、生年月日、
電話番号をペコリーナへ。

☎070-5327-0141

☎pecorina.akita@gmail.com

②eスポーツ教室

日程▶1月7日(水)・21日(水)、2
月4日(水)・18日(水)、3月4日
(水)・18日(水)

会場▶障がい者支援施設ほくと(下
新城) 先着▶10人

申eSocial Cue(株)の若狭さん

☎080-4834-4948

③介護予防教室～一生自分の足で 歩いて人生を楽しむために～

東洋医学×太極拳・筋力トレー
ニング・ストレッチ。

日時▶1月8日(木)・22日(木)、2
月5日(木)・19日(木)、3月5日
(木)・19日(木)、10:00～11:30

会場▶アスク秋田シニアスポーツ
クラブ(山王) 先着▶20人

申同クラブ☎(866)5660

④ポールウォーキング®教室

両手に2本の専用ポールを持って
ウォーキングする運動。➡

日時▶1月10日(土)・24日(土)、2
月7日(土)・21日(土)、3月7日
(土)・21日(土)、14:00～15:30

会場▶東地区コミセンいこいの
ホール1・2 先着▶20人

申右記コードを読み込

んで
問あきたポールウォー
キング®クラブの佐々木さん

☎090-1062-1813



⑤介護予防教室

普段から運動しているかた向け。
転倒予防、歩行練習、ストレッチ
など。日時▶1月15日(木)・29
日(木)、2月12日(木)・26日(木)、
3月12日(木)・26日(木)、12:30
～14:00 会場▶牛島小学校ミー
ティングルーム 先着▶20人

申12月6日(土)からデイ・リハス
ポット西部ワンズライフ

☎(827)3557

みんなの掲示板④

◆フランス流・エイジングを味方 にする生き方

市地域保健・福祉活動推進事業。

①ワーク『ながら』で取り入れる
骨盤ケア(13:30～14:30)と、
②お茶会&書籍紹介「エイジング
を味方にする生き方」(14:30～
15:30)。①のみの参加も可。

対象▶40歳以上の女性

日時▶1月11日(日)13:30～15:30

会場▶文化創造館2階スタジオB

先着▶30人

申右記コードを読み込

んで

問日本女性財団秋田支部

(日本赤十字東北看護大学内)

☎(829)4331



◆土崎南フロアカーリング大会

日時▶1月25日(日)9:00～

会場▶北部市民SC体育館

参加費▶1チーム1,000円

先着▶48チーム(1チーム3～4人)

申FAXでチーム名、参加者、代表
者の連絡先を12月25日(木)まで、

土崎南小地区スポーツ協会の鎌田
さんへ。FAX(845)8276

問☎090-8922-4699

情報チャンネルa

▶料金の記載がないものは無料です
▶申込方法がないものは直接会場へ

案内

図書館のお仕事たいけん



カウンター業務、予約本探し、おすすめの本の展示コーナー作りを体験！

対象▶小学4～6年生

日時▶12月21日(日)9:15～12:00

会場▶きららとしょかん明德館

先着▶15人

▶12月6日(土)9:00から電話か直接同館カウンターへ。

☎(832)9220

NHK海外たすけあい

紛争や自然災害などで苦しむ人々への支援にご協力をお願いします。次の窓口で12月25日(木)まで寄付金を受け付けています。

受付窓口▶郵便局、秋田銀行、北都銀行、NHK秋田放送局ほか

▶日本赤十字社秋田県支部

☎(864)2731

みんなの掲示板③

◆知的障がい児・者の療育指導に関するセミナー「知的障がいを持つ児・者の未来を創る」市地域づ

くり交付金事業。「障がいの特性に応じた対応～幼少期から大切にすべきこと～」がテーマの講義と意見交換。個別相談も。講師はつなぐ和(株)代表の斎藤 晃さん。

日時▶12月13日(土)13:30～15:30

会場▶東部市民SC

▶電話かEメールで、氏名、電話番号、託児希望の有無を12月10日(水)までNPOルピナスの佐藤さん☎080-8204-4090

✉s.deisen.@pf6.so-net.ne.jp

◆脱炭素社会を実現するアイデア実践コンテスト「ECOコン」最終審査を一般公開

企業が抱える環境問題の解決策を考える「ECOコン」に参加する学生が、実践報告を行います。詳しくは県ホームページをご覧ください。

▶https://www.pref.akita.lg.jp/pages/archive/80902

日時▶12月23日(火)14:00～

会場▶さきがけホール(山王)

▶県温暖化対策課☎(860)1560

◆秋田県難病団体連絡協議会の患者・家族「クリスマス交流の集い」

歌、お笑い、ビンゴゲームなど。

日時▶12月13日(土)13:00～15:30

会場▶県社会福祉会館(旭北)

▶12月10日(水)まで同事務局

☎(823)6233

◆KHJ秋田ばっけの会

対象▶ひきこもりのかたとご家族

日時▶12月14日(日)・20日(土)、13:30～15:30(20日はひきこもりのかたのみ) 会場▶中央市民SC(市役所3階)。14日は洋室2・3、20日は和室1・2

▶KHJ秋田ばっけの会事務局

☎090-9539-2365

◆精神障がい者家族相談

日時▶12月19日(金)10:00～15:00

会場▶市老人福祉センター(八橋)

▶NPO法人秋田けやき会の三浦さん☎070-5471-9269

◆死別の苦しみ・悲しみを語る

「遺族の集い」

日時▶12月20日(土)13:00～15:00

(個人ケア〈要予約〉は14:00まで)

会場▶県社会福祉会館(旭北)

参加費▶300円

▶遺族の集い☎090-3207-8706

◆発達障がいゆるりお話し会

カフェGALAPAGOS

対象▶発達障がいのかた、発達障がいに関心のあるかた

日時▶12月21日(日)14:00～16:00

会場▶県社会福祉会館(旭北)

参加費▶300円 定員▶10人

▶電話かEメールで氏名、発達障がいの有無、電話番号を12月19日(金)まで、発達当事者会GALAPAGOS代表の堀井さんへ。

☎090-7794-0889

✉galapagosss.3821@gmail.com

◆傾聴サロン おしゃべりで心を

赤れんが郷土館企画展

秋田公立美術大学連携展

秋田アーツ&クラフツ

会期▶12月14日(日)まで開催中

観覧料▶310円*高校生以下は無料です。

郷土秋田の歴史や伝統文化の継承と工芸・美術の発展と振興を目的とする連携企画展。秋田公立美術大学の教員による染織工芸、漆工芸、テキスタイル、彫刻作品を紹介します。



版画家・勝平得之

2026
とくし
勝平得之に
年賀状を
出そう！

子ども年賀状 版画コンクール

対象は小学生で題材は自由。はがきサイズの自作版画作品1人1点。作品は赤れんが郷土館に展示し、来館者による投票を行い、1～3年生と4～6年生の各部門ごとに、上位入賞者へ賞状と記念品を差し上げます。

▶はがきの裏面に作品を、表面に下記宛先と作者の住所、氏名(ふりがな)、学校名・学年、電話番号を記入して、12月14日(日)から1月8日(木)までお送りください。〒010-0921 大町三丁目3-21 赤れんが郷土館子ども年賀状版画コンクール係

問 赤れんが郷土館☎(864)6851

魚と野菜の親子料理教室

テーマは「エビぎょう
ざと中華おかず」。



対象▶小学生と保護者

日時▶1月10日(土)10:00~13:00

会場▶卸売市場(外旭川)

材料費ほか▶小学生500円、保護者1,500円 **定員(抽選)**▶6組

申はがきに講座名、住所、参加者の氏名・年齢(お子さんは学年も)、電話番号を書いて、12月12日(金)(必着)まで、

〒010-0802 外旭川字待合28

あきた市場マネジメント

☎(869)5294

コミュニケーションカフェ

テーマは「怒りの感情のコントロール」。進行役はあきたAT研究会。

日時▶12月20日(土)13:30~15:00

会場▶中央市民SC洋室2・3(市役所3階) **先着**▶15人

申12月8日(月)9:00から生活総務課☎(888)5650

普通救命講習会

心肺蘇生法やAEDの使用方法を学びます。**対象**▶中学生以上

日時▶12月20日(土)9:00~12:00

会場▶南部市民SC **先着**▶10人

申12月8日(月)から秋田南消防署☎(839)9551

みんなの掲示板①

◆今こそ絵てがみ!

はがきに筆で絵や文字を書き、年賀状やメッセージカードを作ります。**対象**▶中学生以上

日時▶12月13日(土)10:00~11:30

会場▶秋田県勤労身体障害者スポーツセンター(新屋)

受講料ほか▶1,100円 **先着**▶10人

申12月6日(土)9:30から同センター☎(863)7762

◆ハスを使った料理教室

~カップケーキを作ろう~

市地域づくり交付金事業。ハスの葉入り米粉でケーキを作り、デコレーションします。小学生以下の

お子さんは保護者同伴。

日時▶12月20日(土)10:00~12:00

会場▶中央市民SC調理室(市役所3階)

参加費▶500円 **先着**▶15人

申NPO秋田千秋はすの会の仲山さん☎090-4041-6114

◆いけばな体験交流会

市地域づくり交付金事業。クリスマスイメージしたいけばなです。

日時▶12月21日(日)10:00~12:00

会場▶中央市民SC洋室2・3(市役所3階)

参加費▶700円 **先着**▶16人

申電話かEメールで参加人数・氏名、申込者の電話番号を12月6日(土)から17日(水)まで、NPO秋田はなもも倶楽部の今野さん

☎090-8618-2824

E torataro199409@gmail.com

◆親子体験教室

なまはげ絵皿の絵付け。

対象▶小学生の親子 **日時**▶1月

11日(日)、①10:00~12:00、②

13:30~15:30 **会場**▶中央シル

バーエリア陶芸室(御所野) **参加費**▶1人1,700円 **先着**▶各6組

申12月5日(金)から中央シルバーエリア☎(829)2151

◆介護のお仕事復職応援セミナー

介護に関する講義や実技など。

対象▶介護職への復職や介護に関する知識、技術を学びたいかたなど

日時▶12月17日(水)13:00~16:00

会場▶県社会福祉会館(旭北)

定員▶20人

申12月10日(水)まで右

記コードを読み込んで

申県社会福祉協議会施設振興・人材・研修部☎(864)3161



介護セミナー

催し

映画鑑賞会「九十歳。何がめでたい」

出演は草笛光子さん、唐沢寿明さんほか。ぜひお越しください。

日時▶12月13日(土)、①10:20~12:10、②13:30~15:20

会場▶きららとしょかん新屋図書

館研修室 **当日先着**▶各30人

問同館☎(828)4215

冬休み子ども映写会

上映作品は「ブレーメンの音楽隊」「かつばのすりばち」「ざんねんないきもの事典~はちあわせの森~」。

小学3年生以下は保護者同伴。

日時▶1月10日(土)13:30~15:00

会場▶河辺総合福祉交流センター

三世代交流ホール **先着**▶50人

申12月9日(火)10:00から視聴覚ライブラリー☎(882)5535

エホン

Ehonストーリータイム

秋田大学の学生と英語で絵本を楽しみます。



対象▶小学生と保護者

日時▶12月14日(日)14:00~14:45

会場▶きららとしょかん明徳館1

階児童コーナー

問同館☎(832)9220

講演会「古四王神社の縁起について」

市内で最も古く創建された神社の成り立ちと土崎との関連を考えます。講師は宮司の亀井哲夫さん。

日時▶12月13日(土)10:00~11:00

会場▶土崎みなと歴史伝承館

当日先着▶50人

問土崎みなと歴史伝承館

☎(838)4244

みんなの掲示板②

◆大怪獣図鑑展

秋田公立美術大学3年の上石真輝さんの個展。さまざまな画材を使った立体作品。絵画作品なども。

日時▶12月6日(土)から14日(日)まで、10:00~18:50

会場▶秋田公立美術大学サテライトセンター(フォンテAKITA6階)

問同センター☎(893)6128

◆秋田混声合唱団 クリスマスコンサート

日時▶12月14日(日)14:30~

会場▶中央シルバーエリア1階多目的ホール(御所野)。上履きをお持ちください

問同事務局の三浦さん

☎070-5017-1213

情報チャンネルa

▶料金の記載がないものは無料です
▶申込方法がないものは直接会場へ

講座

解剖にチャレンジ！

ブタの心臓の解剖と横隔膜や肝臓などを観察します。

対象▶小学生以上(小3以下は保護者同伴)

日時▶12月20日(土)13:30～15:00

会場▶自然科学学習館(アルヴェ4階) 定員(抽選)▶20人

申込▶12月9日(火)9:00から14日(日)まで上記コードを読み込んで

問自然科学学習館☎(887)5330



自然科学学習館

和紙を使った灯りづくり

講師は出羽和紙の和紙職人。

対象▶小・中学生と保護者

日時▶1月8日(木)13:30～15:30

会場▶雄和市民SC

材料費▶1,500円 先着▶4組

申込▶12月8日(月)13:00から雄和市民SC☎(886)5540

親子でアップルパイづくり

◆会場が河辺総合福祉交流センター

対象▶市内に在住または通勤・通学

している小・中学生の親子

日時▶12月13日(土)9:30～13:00

材料費▶1,800円 先着▶6組

申込▶12月8日(月)8:30から河辺市民SC☎(882)5171

◆会場が雄和市民SC



対象▶小・中学生と保護者

日時▶1月9日(金)9:30～12:00

材料費▶1,500円 先着▶3組

申込▶12月8日(月)13:00から雄和市民SC☎(886)5540

クリスマスケーキづくり

スポンジを焼いて、イチゴと生クリームのホールケーキ作り♪



日時▶12月20日(土)9:30～12:00

会場▶雄和市民SC

材料費▶2,500円 先着▶6人

申込▶12月8日(月)9:00から雄和市民SC☎(886)5540

冬休みわんぱく塾

肉まん風蒸しパン、ドロップクッキー、牛乳寒天を作ります。

対象▶小学生

日時▶1月9日(金)10:00～12:00

会場▶北部市民SC2階調理室

材料費▶500円 先着▶20人

申込▶12月8日(月)9:00から北部市民SC☎(893)5969

さとぴあの体験メニュー

会場は上新城のさとぴあ。

申込各締切日までさとぴあ

☎(893)3412

◆歴史トーク「里山の考古学カフェ」

お茶とお菓子を味わいながら、考古学や歴史のトークを楽しめます。

日時▶12月17日(水)13:00～15:00

参加費▶300円 先着▶10人

申込締切▶12月11日(木)

◆千支のワラウマとしめ飾り作り

日時▶12月20日(土)10:00～12:00

定員(抽選)▶14人

申込締切▶12月12日(金)

◆食べられる花束作り♪

飾り切り教室

料理を華やかに見せる食べられるアート「飾り切り」で、ブーケサラダを作ります。

対象▶小学生以上

日時▶12月21日(日)14:00～16:30

参加費▶2,000円 定員(抽選)▶12人

申込締切▶12月11日(木)

◆卓上ミニ門松アレンジ作り

竹と和の素材やドライフラワーを使って作ります。

対象▶小学生以上

日時▶12月26日(金)10:00～12:00

参加費▶1,500円 定員(抽選)▶15人

申込締切▶12月16日(火)

■対象は19歳以上 ■「◎」印は女性のみ ■内容はホームページ(右記コードから)でも
■申し込みは先着順で、12月6日(土)10:00からサンライフ秋田(八橋)へ。☎(863)1391



サンライフ



サンライフ秋田 「運動と趣味の教室」

教室名	日程	受講料	定員
①骨盤調整エアロビクス◎	1/ 9(金)▶3/13(金)の金曜に10回、10:00～11:15	9,700円	25人
②やさしい社交ダンス	1/10(土)▶3/14(土)の土曜に10回、10:00～12:00	10,800円	26人
③つくる かざる つかう 水引細工の小物	1/ 7(水)▶3/18(水)の水曜に 6回、10:00～12:00	6,480円*	15人
④フラワーアレンジメント	1/ 8(木)▶3/19(木)の木曜に 6回、18:30～20:30	6,480円*	15人
⑤体らくらく体操教室	1/ 8(木)▶3/19(木)の木曜に10回、10:30～11:45	9,700円	25人
⑥オトナ女子のボディメイク◎	1/ 6(火)▶3/17(火)の火曜に10回、10:15～11:30	9,700円	25人
⑦心やすらぐポカポカヨガ	1/ 9(金)▶3/13(金)の金曜に10回、18:30～19:45	9,700円	25人
⑧アフタヌーンフラダンス◎	1/ 8(木)▶3/19(木)の木曜に10回、14:30～15:45	9,700円	20人
⑨午後のボディコンディショニング	1/10(土)▶3/14(土)の土曜に10回、13:30～14:45	9,700円	20人
⑩気分爽快エアロビクス	1/ 6(火)▶3/17(火)の火曜に10回、18:45～20:00	9,700円	25人

「*」印は別途材料費などが必要です。



令和7年度

二十歳(はたち)のつどい

日時 **1月11日(日)**

11:30 開場
12:55 オープニング
13:00 開式

会場 **CNAアリーナ★あきた**

式典のあと、運営協力委員が企画したアトラクション(竿燈演技や恩師を交えたふれあいタイムなど)を行います。会場には車いす席、情報保障席があります。介助などで付き添うかたも一緒に入場できますので、当日職員にお知らせください。

問 生涯学習室 ☎(888)5810

対象

平成17年4月2日～18年4月1日生まれのかた。過去に秋田市に在住していたかたや秋田市に学校や勤務先があり、市外から通っているかたも出席できます

参加方法

市内在住のかた▶案内はがきを送付しますので、当日に受け付けへ提出してください(写し可)
市外在住のかた(秋田市に住民登録のないかた)▶事前登録制です。詳しくは市ホームページからご覧ください。ID1046850

円滑な運営にご協力ください

- ▶酒類の持ち込み、飲酒者の入場はお断りします。また、運営の妨げとなる行為や迷惑行為を行った場合、法に基づき厳正に対処します
- ▶駐車台数には限りがありますので、バス・タクシーの利用や自家用車の相乗りをお願いします
- ▶秋田駅と会場を往復(県庁・市役所前経由)するシャトルバスをご利用ください



図の駐車場以外絶対に駐車禁止

ハタチの記念にランウェイを歩こう!

“二十歳が輝く1日応援”プロジェクト

二十歳(はたち)のつどい会場で11:30～12:00に開催!



定員(抽選)
15組
(1組2人まで)

二十歳を迎えるみなさん、大切な家族や友人、先生に「ありがとう」を伝えませんか。感謝の気持ちを胸にランウェイを歩きましょう!

ランウェイの様子は、SNSで人気のインフルエンサーが撮影し、後日、写真をプレゼントします。申込期限は12月19日(金)。申込方法など、詳しくは右下のコードからご覧ください。家族や地域のかたが、二十歳のみなさんを応援する企画も準備中。みんなで盛り上げよう!

問「秋田市暮らし」魅力発信事業実行委員会事務局(人口減少・移住定住対策課内)

☎(888)5487



応援プロジェクト

最新の情報は
こちらから



千秋美術館展覧会

「視線」で楽しむ美術

会期 **1月18日(日)まで**
開催中!

* 休館=12月29日(月)▶1月3日(土)

観覧料 **500円(大学生300円、高校生以下無料)**

語りかけるように眼差しを送ってくる作品、見る者の視線を誘う構図など、美術と視線の関係に注目し、約50点の所蔵品をご紹介します。

◆おしゃべり鑑賞デー◆

日程▶12月13日(土)・14日(日)、1月10日(土)・11日(日)

家族や友人同士で、作品の感想を話しながら鑑賞をお楽しみください。作品をより楽しみながらご覧いただけるガイドシートも配布します。

問 千秋美術館 ☎(836)7860

秋田城跡歴史資料館後期企画展

秋田城の穴



会期 **12月20日(土)**
▶**2月1日(日)**

* 休館=12月29日(月)▶1月3日(土)

会場 **秋田城跡歴史資料館**

入館料 **310円(高校生以下無料)**

“発掘調査は穴との出会いだ!”

土器にあいた小さな穴から建物の柱穴、粘土を掘った巨大な穴まで、調査で見つかるたくさんの「穴」がテーマの企画展です。

問 秋田城跡歴史資料館 ☎(845)1837

Kバレエ・オプト

助成:一般財団法人地域創造

『踊る。遠野物語』



日時 **1月12日(月)**
15:00~

会場 **ミルハス大ホール**

出演 **Kバレエ、森山開次、
磨 赤兒、尾上真秀ほか**

料金 **S席8,500円
A席6,500円
B席4,000円
学生席(25歳以下)2,000円**

* 就学前のお子さんは入場不可。

「会いたい、話したい、無性に。」――

一通の特攻隊員の遺書との出会いからこの物語は始まった。柳田國男生誕150年、戦後80年の節目におくる、もう一つの「遠野物語」。

問 ミルハス ☎(838)5822



踊る。遠野物語

↑詳しくはこちらから

一市民協働ミーティング

今しかない! ディグる先には 何がある?!



参加無料
定員(抽選)
40人

日時 **1月17日(土)**
13:30~16:30

会場 **文化創造館 1階
コミュニティスペース**

講師は、国際教養大学准教授の工藤尚悟さんとAKITA“KARA”代表の鷺谷 建さん。取組事例の紹介やグループワークを行い、新しい活動や課題解決のヒントにつなげます。

申 右記コードを読み込んで
1月4日(日)までNPO法人
アーツセンターあきたへ
問 ☎(888)8137



市民協働ミーティング

*ディグる=何かを深く探求する・情報を調べる



【会場】
エリア
なかいち

冬の中心市街地を
あたたかい光や
イベントで彩ります♪

ウナ イカ ン イ タ チ ー パ ー ク

詳しくはこちら→



ウインターパーク

★あきた光のファンタジー2025

2月28日(土)まで

イルミネーションで光り輝く街並みが楽しめます♪



★クリスマスマーケット 12月20日(土)

屋台やキッチンカー、雑貨の販売、ハンドベルのミニライブ、仕掛け花火など。



★新春まつり 1月2日(金)

正月遊びや餅つき体験、お雑煮の振る舞いも！



★アイスパーク

2月7日(土)▶15日(日)

氷柱花や氷のオブジェの展示&キッチンカーの出店。初日は氷のオブジェ制作の実演も！

☎ 中心市街地魅力アップ実行委員会 ☎ (853)1133

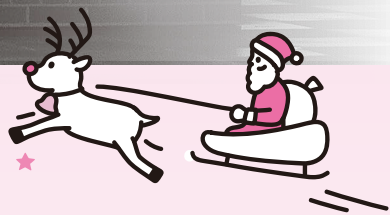

アルヴェ クリスマスフェスタ2025

☎ 市民交流プラザ管理室 ☎ (887)5310



観覧無料
詳しくはこちら→



クリスマスフェスタ

日程 12月12日(金)・13日(土)・14日(日)

会場 1階きらめき広場(映画は2階多目的ホール)

クリスマス音楽祭

12日 10:00～きらめきパフォーマーオンステージ

13日 10:00～きらめきパフォーマーオンステージ

12:00～JR秋田支社吹奏楽部

13:30～やまばと太鼓

15:00～秋田吹奏楽団



ポスター
© 2024 Universal Studios. All Rights Reserved.

クリスマス映画会 13日10:00～

怪盗グルーのミニオン超変身

当日先着▶250人(8:30から整理券を配布)

☎ AL☆VEシアター ☎ (884)7450



し～なチャンカラオケグランプリ

熱唱！歌合戦 in ALVE 14日15:00～

予選を勝ち抜いた10組が出場！

クリスマスマーケット

期間中毎日開催！

手作りのアクセサリやクリスマス雑貨、スイーツのキッチンカーなどが日替わりで登場！

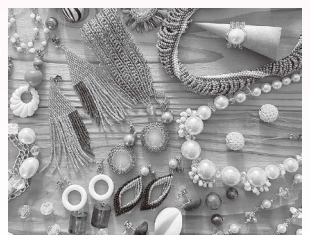

*掲載した催しなどは、クマ出没の影響により中止・変更になる場合があります。

冬のまんたらめで体験！

問 太平山自然学習センター ☎(827)2171

①スノーウオーキング

白銀の世界をスノーシューで歩こう！

対象▶市内在住の高校生以上(グループ可)

日時▶1月25日(日)9:10～12:30

会場▶太平山自然学習センター周辺

参加費▶200円 定員(抽選)▶20人

②冬のファミリーキャンプ ～親子スキー教室～

対象▶市内在住のお子さん

(4歳～中学生)とその家族

日時▶2月7日(土)9:30～8日(日)12:00

会場▶太平山自然学習センター、オーパス

参加費(リフト代・用具レンタル代別)

▶1家族3,600円と小学生以上1人

2,300円(就学前のおさんは2,200円)

定員(抽選)▶6家族

申①=1人または1グループ1通、

②=1家族1通。Eメールか往復はが

きで12月18日(木)(必着)ま

で。詳しくは右記コードを

読み込んで

📧 ro-edoo@city.akita.lg.jp



まんたらめ

関連イベント

◆新春大抽選会

会期

1月5日(月)▶31日(土)

▶抽選日は2月1日(日)

ガラス工房で、上記期間中、作品お買い上げ3,300円以上のレシート番号で抽選を行い、当選者には工房所属作家の作品をプレゼント！

◆glass talk(作品展示会)

会期

1月10日(土)▶2月11日(水)

工房所属作家6人の作品展。この1年の制作の軌跡をご覧ください。



12月21日(日)オープン 太平山スキー場 オーパス

★第1・3日曜は

スキーこどもの日

小学生以下のおさんは、通常1,570円のリフト1日券が785円でご購入できます。

★雪上たからさがし(小学生以下)

日時▶1月4日(日)・18日(日)、2

月1日(日)・15日(日)、11:30～

当日先着▶各50人(参加無料)



太平山スキー場オーパス 🔍

問 オーパス ☎(827)2221

*天候などにより、リフト運行ができない場合もありますのでご了承ください。

新屋ガラス工房 ニューイヤーフェスタ

日時

1月10日(土)9:00～17:00

問 新屋ガラス工房 ☎(853)4201

◆小学生限定・絵付け体験

工房の作家が制作したガラスの雪だるまに絵付けしよう！詳しくはホームページをご覧ください。

🌐 <https://araya-glass.akita.jp/>

対象▶小学生(保護者同伴)

時間▶9:30～、11:00～

体験料▶3,300円 定員(抽選)▶各16人

申 Eメールで12月15日(月)まで

📧 ro-aags@city.akita.lg.jp

◆工房所属作家による 公開制作 見学自由 14:00～16:00

*上の作品は、いずれも工房所属作家が制作しました。



情熱をかたりに！



いざ! 新・佐竹史料館へ

佐竹史料館では、佐竹氏や秋田藩関連の貴重な歴史資料を展示しています。新たにプロジェクションマッピングやタッチパネルなども設置。ぜひ足をお運びください!

岡佐竹史料館 ☎(827)5075

開館時間 午前9時～午後4時30分

観覧料 500円(高校生以下無料)

年間観覧パス 1千300円

*年末年始は休館します。

甲冑を360度から観察!

プロジェクションマッピングで城下の変遷をタイムスリップ!

グッズいろいろミュージアムショップ

タッチパネルで検索も!

史料館オリジナルバックトートバッグ

城下絵図両面

登城記念御城印

屋外テラスでのんびり



講演会

◆聴講無料

演題「秋田藩の意外史」

元秋田県立図書館長の半田和彦さんが、秋田藩の歴史上あまり語られない意外な出来事を紹介します。

日時 12月21日(日)

午前10時30分～正午

会場 佐竹史料館講義室

先着 50人

12月8日(月)午前9時から佐竹史料館へ電話で



広報あきた 第1・3金曜発行 ■この冊子は単価1部32.505円です

編集・発行 ■秋田市役所広報広聴課 〒010-8560 秋田市山王一丁目1番1号

☎018(888)5471 FAX 018(888)5472