

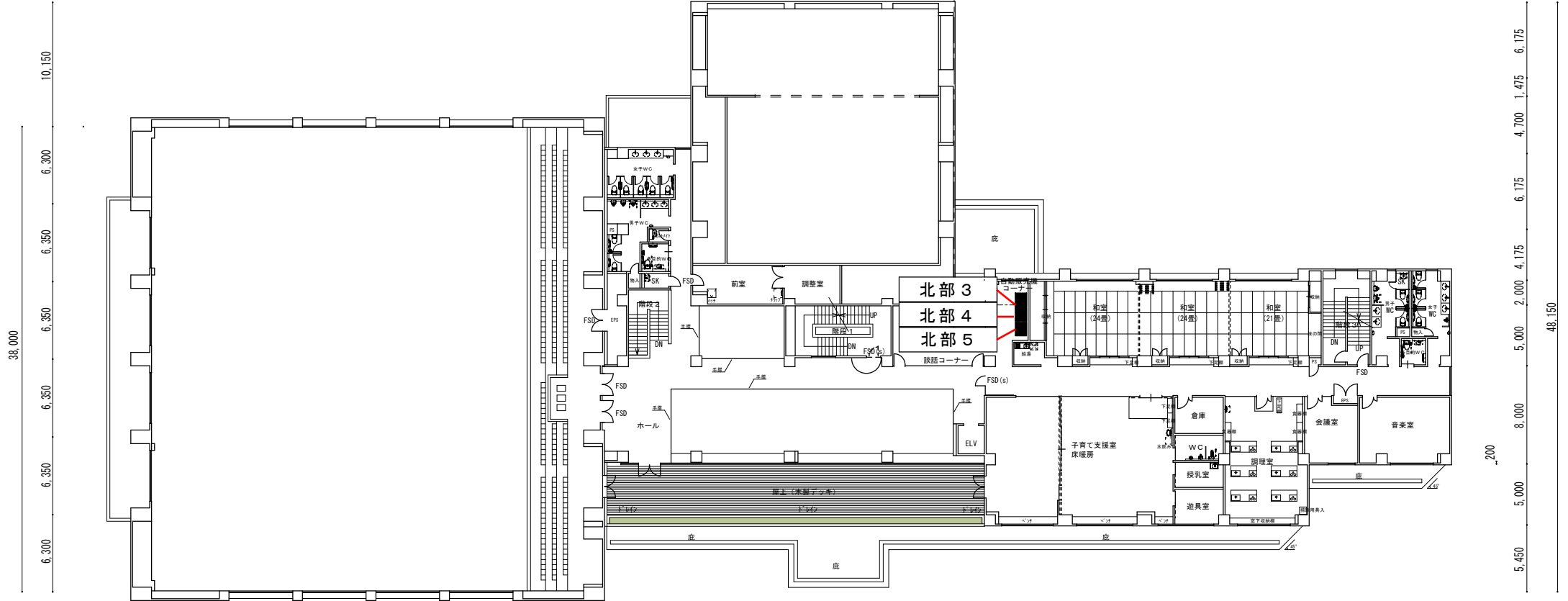

109,700

3,500 6,000 6,000 6,000 6,000 6,000 2,000 5,000 1,200 6,000 8,000 8,000 5,450 2,550 6,500 6,500 6,500 6,500 6,000 6,000

秋田市北部市民サービスセンター 2階



3,500 6,000 6,000 6,000 6,000 6,000 2,000 5,000 1,200 6,000 8,000 8,000 5,450 2,550 6,500 6,500 6,500 6,500 6,000 6,000

109,700

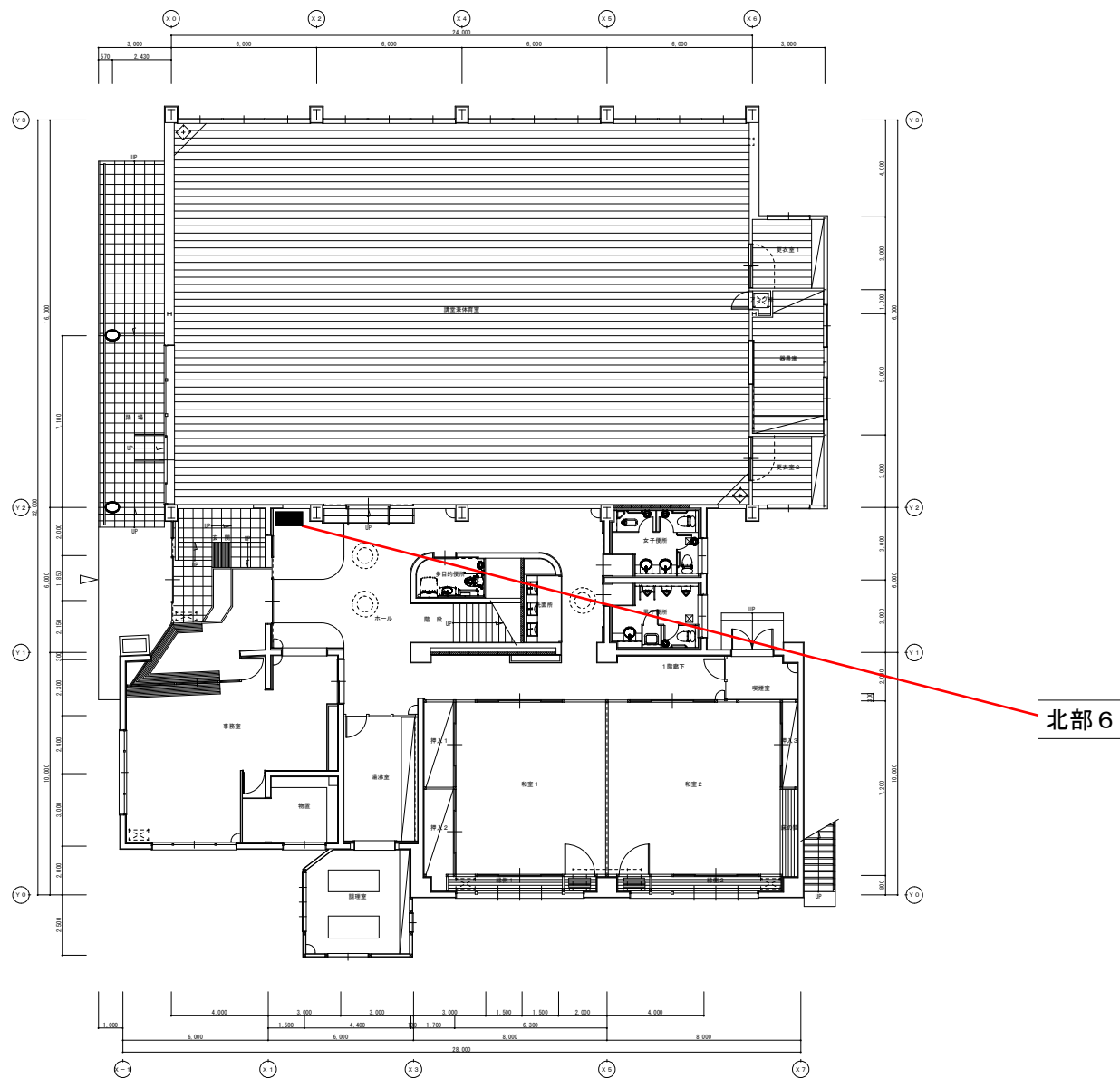

飯島地区コミュニティセンター

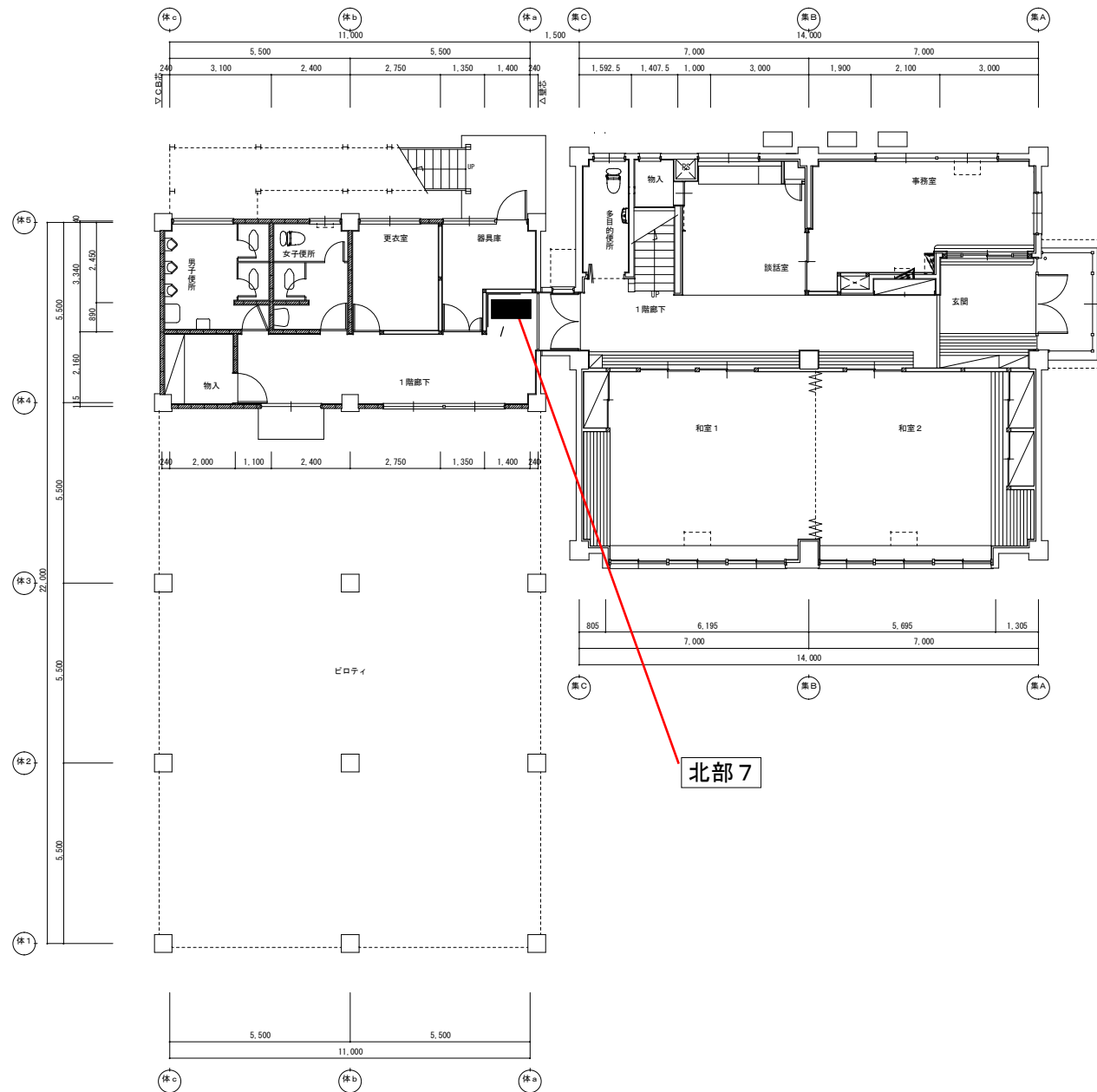

寺内地区コミュニティセンター

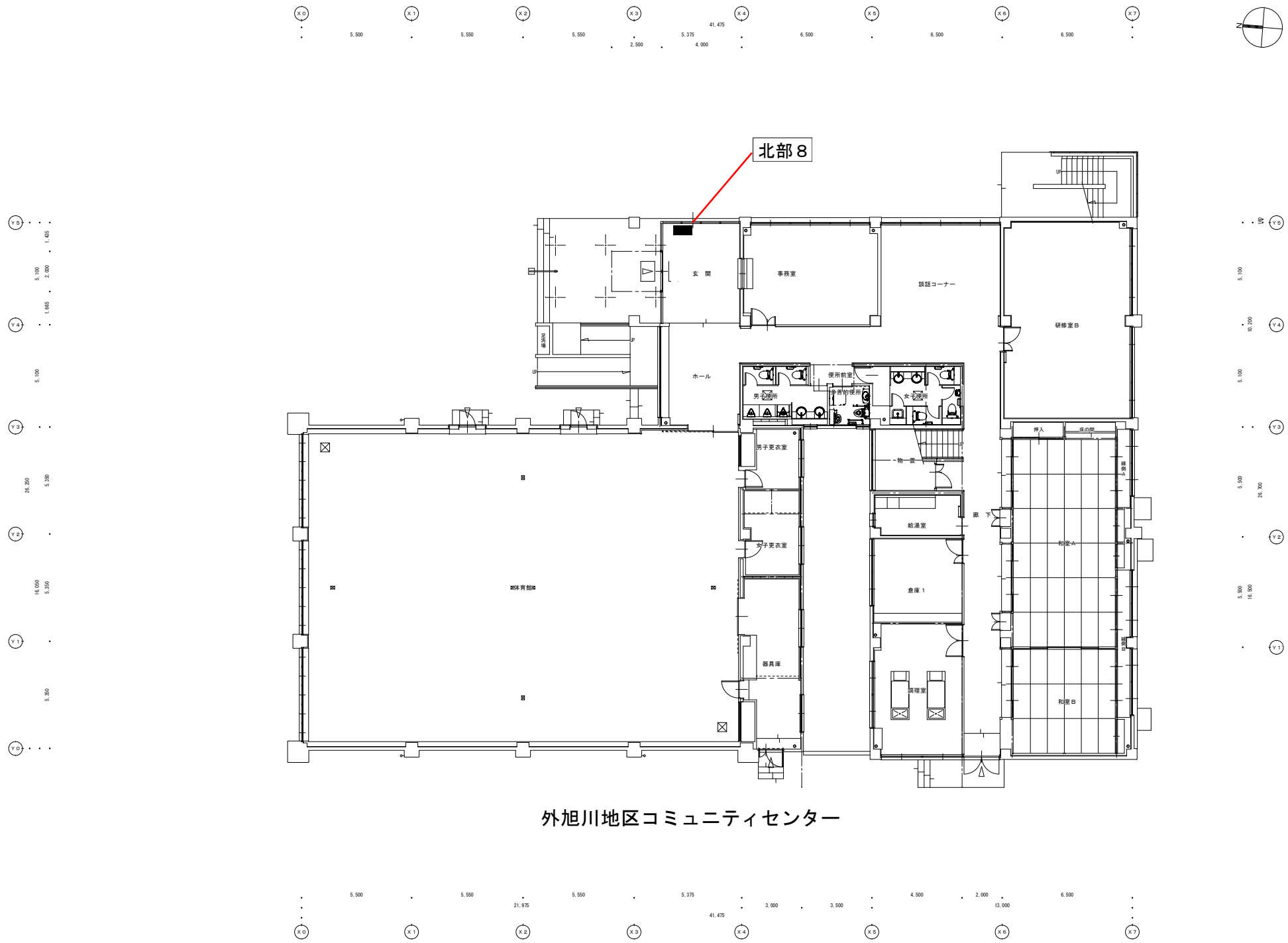

外旭川地区コミュニティセンター



	件名	将軍野地区コミュニティセンター						種別				特記		図面番号
								縮尺						
								設計年月日		年度				
区分														

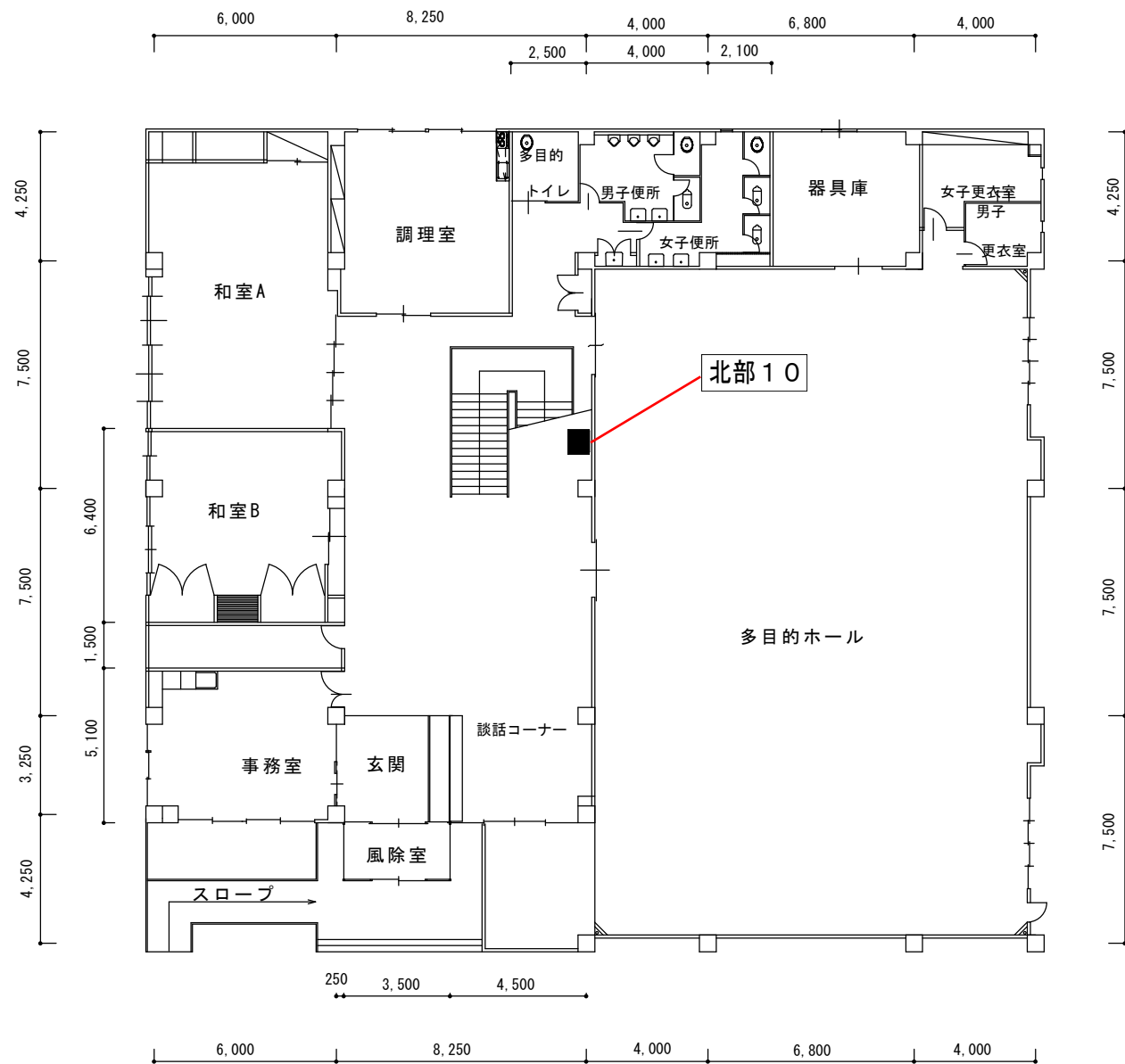

港北地区コミュニティセンター

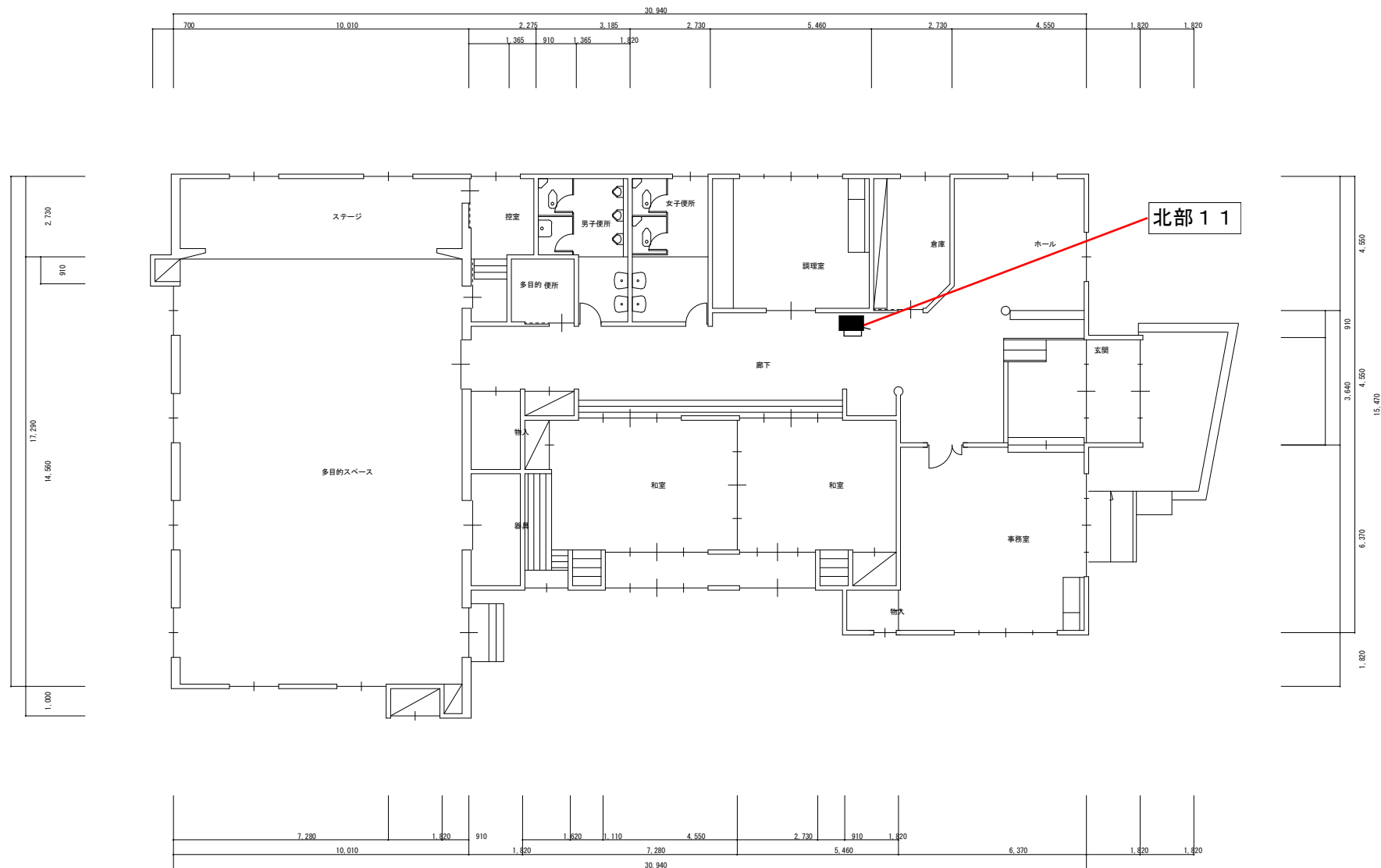

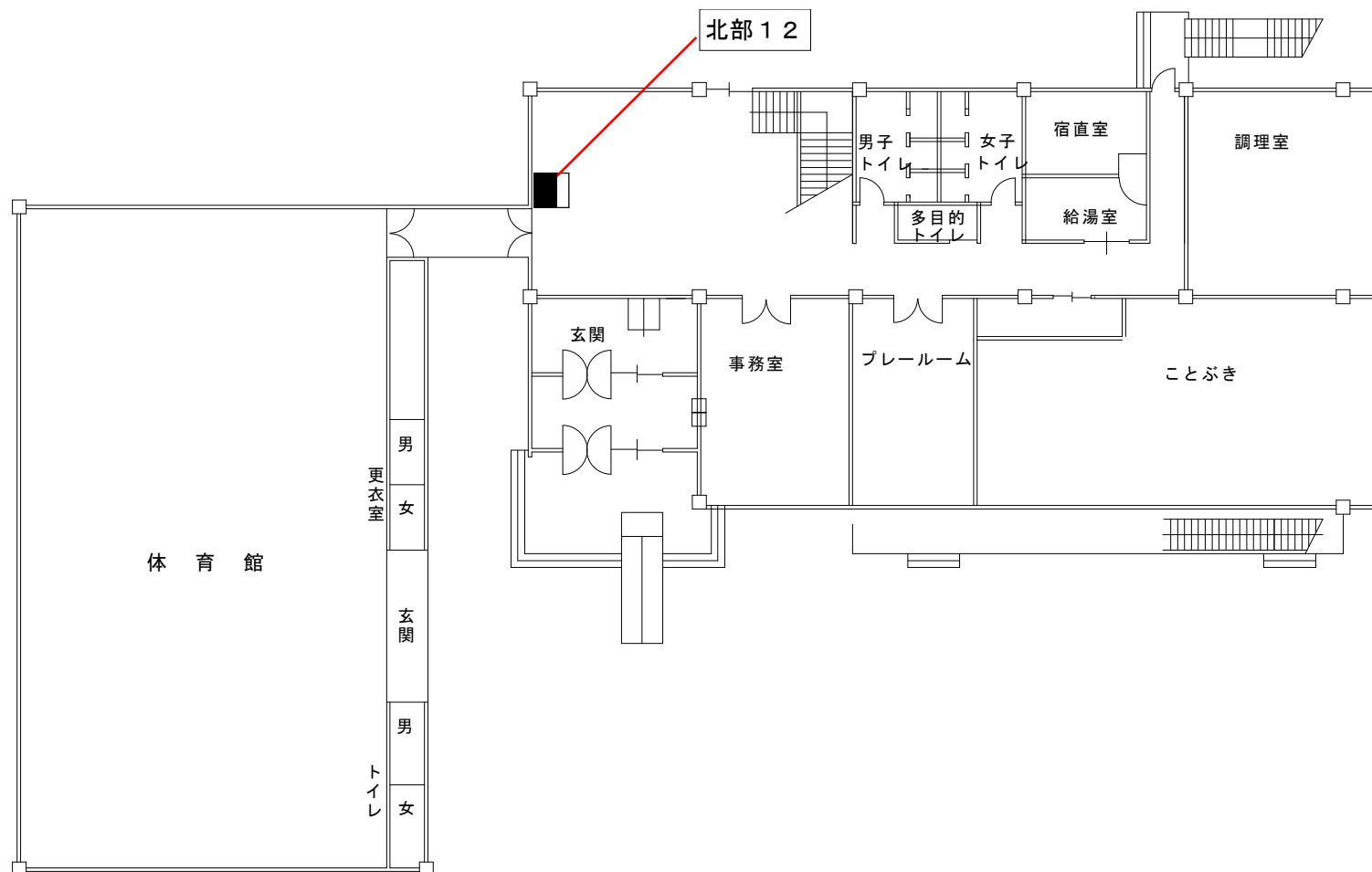

下新城交流センター

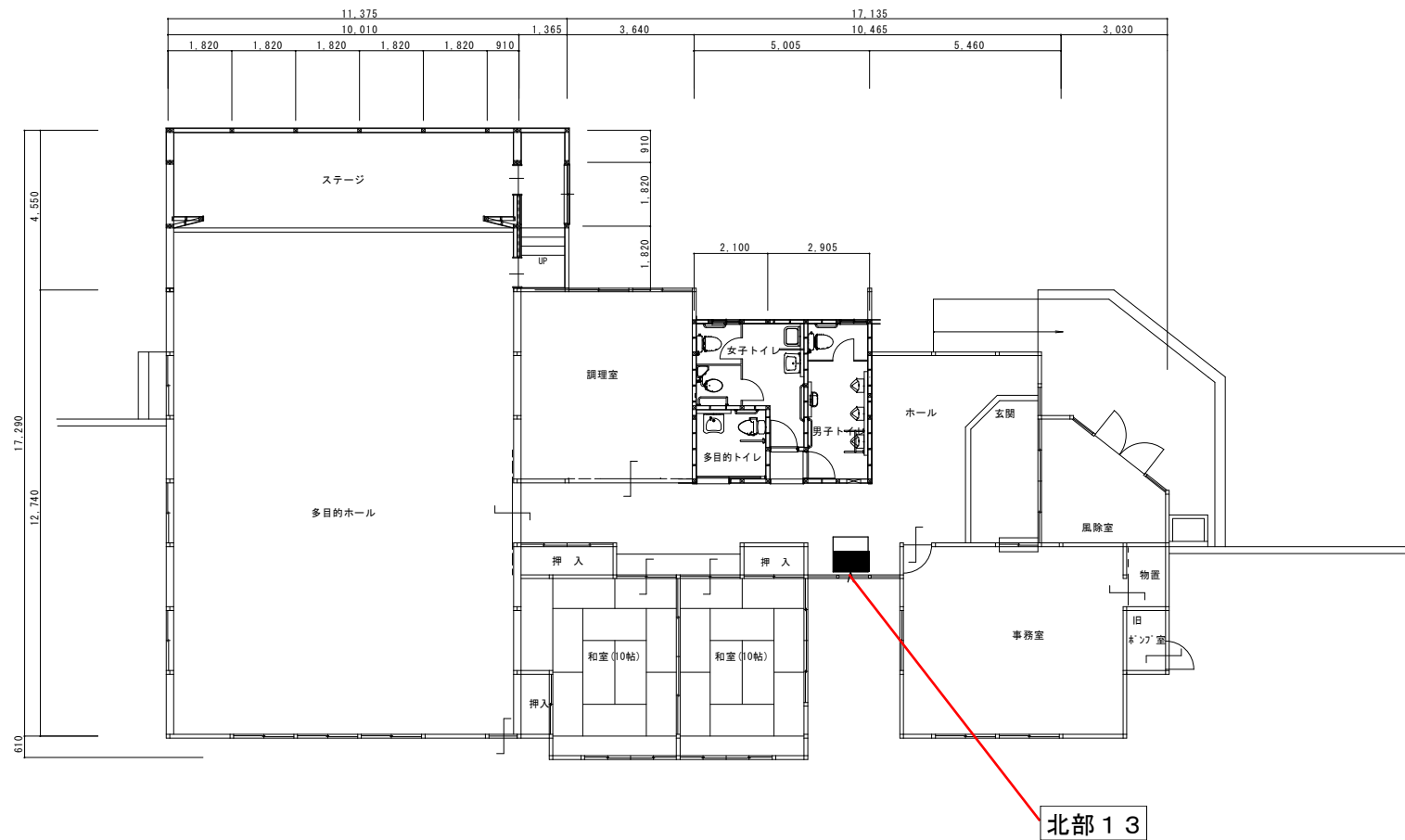

上新城地区コミュニティセンター

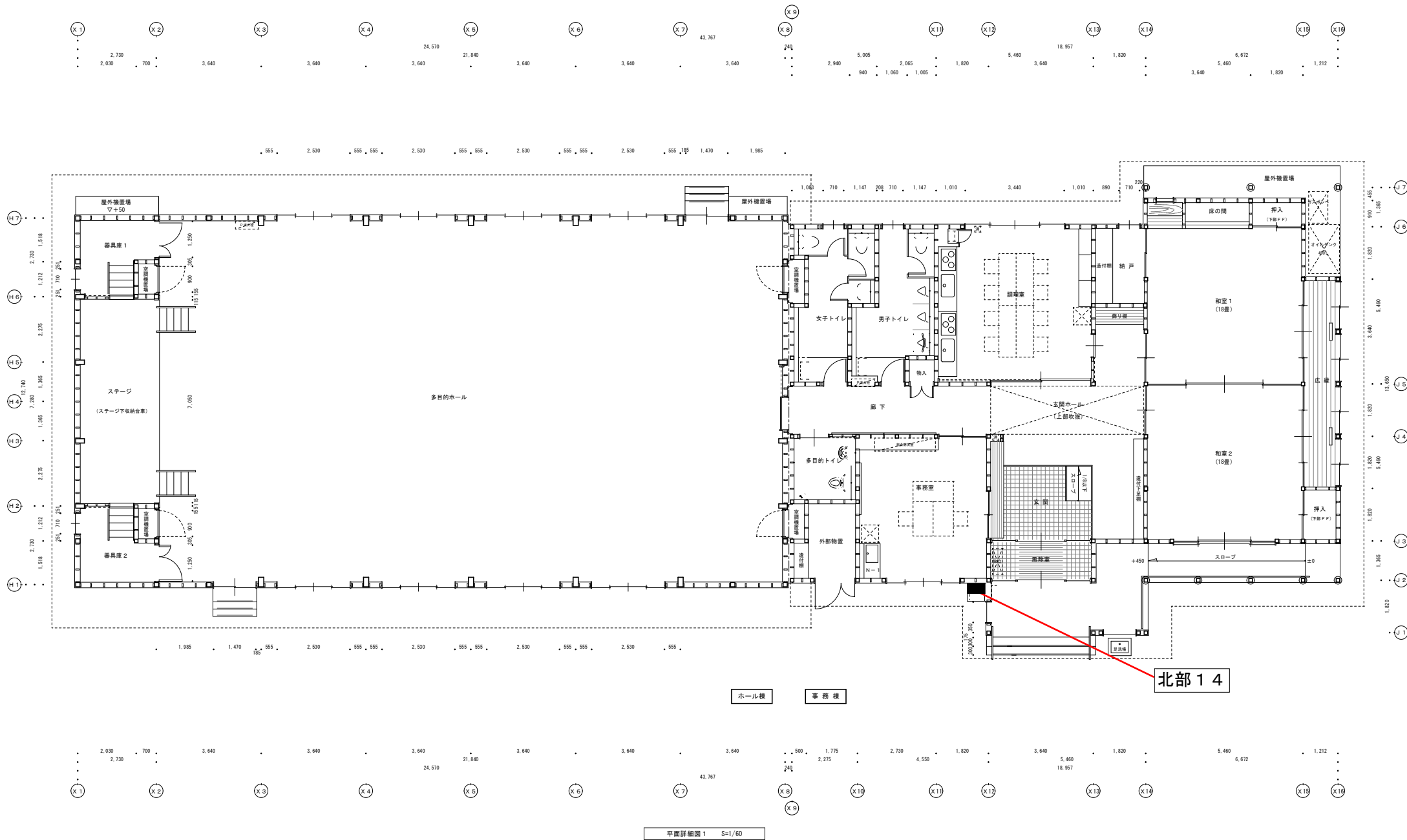

	件 名		金足地区コミュニティセンター						種 別	平面詳細図 1			特 記	図面番号 敷内 区分 A
									縮 尺	S=1/60				
									設計年月日	年 度				

