

# 山報 あまた

4ページ  
いざ! まつりの夏  
土崎港曳山まつり  
& 秋田竿燈まつり

胸躍るまつりの季節!



No.2105



今年の夏も  
あなたを待っている



ようこそ! 誘致企業

株式会社VALGO

(本社:東京都)

事業内容▶情報処理

(システム開発)

操業時期▶令和8年7月

将来の雇用予定▶10人



中央が同社の大野勇太代表取締役兼社長(6月8日の立地協定締結式)

関企業立地雇用課

☎(888)5733

協定を結びました

締結先▶秋田ダイハツ販売株式会社

協定名と内容▶災害時における車両貸与および給電支援に関する協定…災害時、物資の運搬や停電時の給電を行う車両を貸与していただきます



4月27日に行われた給電デモンストレーションの様子

関防災安全対策課

☎(888)5434

秋田市への寄付  
ありがとうございます

\* 寄付者/寄付額…寄付活用事業

◆協業組合三交モータース商会/200万円…学校の教育環境の充実

◆秋田矢留ライオンズクラブ/10万円…クマ対策

広報あきた7月号  
No.2105



- 3 令和8年度秋田市功労者
- 4 土崎港曳山まつり
- 6 秋田竿燈まつり
- 8 市からのお知らせ
- 14 情報チャンネル
- 24 イベント情報
- 26 市長コラム&トピックス



秋田市の人口

令和8年5月1日現在

( )内は前月比

人口	290,022人(+583)
男	137,058人(+384)
女	152,964人(+199)

4月の人口増減の内訳

出生	106人	死亡	346人
転入	1,618人	転出	795人

<1年前の人口>293,708人

世帯数 138,455(+763)

\* 令和2年国勢調査の結果を反映した数値です。



市政テレビ番組

民放3局で放送中の市政テレビ番組を公式YouTubeで随時配信中。ぜひご覧ください!



YouTube



記事内容ガイド

■秋田市の市外局番は「018」です

■記載情報は、原則秋田市民が対象です  
■催しなどは、中止・変更になる場合があります

SC=サービスセンター  
コミセン=コミュニティセンター

問=問い合わせ

申=申し込み

eメール=eメールアドレス

HP=ホームページ

ID=広報ID番号

…市ホームページ画面から検索する際に入力してください

1人1日当たりの家庭系ごみ排出量

令和16年度までの減量目標 **420**グラム

資源化物・水銀含有ごみを除いた、令和8年4月~5月の排出量累計から算出しています

暑くなる時期です。食材の適量購入で、食品ロス発生を防止し、家計にも安心!

関環境都市推進課☎(888)5706

最新情報は市ホームページや公式SNSでチェック!



HP



LINE



X



Facebook



Instagram

表紙のはなし



夏といえば、曳山まつりと竿燈まつり! 昨年の様子を厳選しました。まつりに向けた練習や準備の光景、風に乗って聞こえてくる太鼓や笛の音も、夏の風物詩ですね。胸躍る瞬間へ、いざ!

# 市勢発展に 大きく貢献

問総務課  
☎(0888)5423

\*かつこ内は住所で、民生委員・児童委員は担当地区名です。◎印のかたは、複数の分野で受賞されているかたです。

市では、明治22年の秋田市役所開庁日にちなんで、昭和3年、7月12日を市の記念日に制定しました。毎年これに合わせ、市勢発展に貢献されたかたがたを表彰しています。今年度の被表彰者は次のみなさんです。

表彰式は、7月13日(月)午後2時から秋田キャッスルホテルで行う市の記念日式典で行います。

## 功労者表彰

### 足達清賀さん(中通)



秋田市文化団体連盟の役員として、後進の育成などに尽力されたほか、「国民文化祭あきた2014」を成功に導くなど、長年にわたり本市の芸術文化の振興に貢献されました。

### 石井資就さん(南通)



秋田商工会議所の役員として、長年にわたり地元企業の経営支援に尽力されたほか、秋田県日華親善協会会長および秋田タイ王国友好協会会長を務め、本市の商工業の発展と国際交流の振興に貢献されました。

## 一般表彰(敬称略)

### 行政

公文書管理委員会委員▶竹田勝美(中通)、中澤俊輔(手形)

### 自治振興

町内会長▶草薨光(飯島)、小野甚左衛門(金足)、小玉金悦(仁井田)、伊藤薫(河辺)、石川廣美(山王)、銭谷裕一(土崎港)、軽部俊一(榎山)、戸嶋忠彦(保戸野)、小玉武志(八橋)、渡邊留夫(牛島)、岸栄一(榎山)、菅原敏美(卸町)、安井忠(手形)、保坂清(手形)、佐々木政弘(広面)、浅野寿寛(土崎港)、利部敏(太平)、松前克美(外旭川)、佐藤則英(外旭川)、加賀屋守(将軍野)、宮崎一彦(飯島)、澤田和夫(仁井田)、畑澤優(御野場)、嵯峨優(御所野)、二木文隆(河辺)、石塚八起(河辺)、山上良廣(河辺)

### 社会福祉

ボランティア▶特定非営利活動法人秋田いのちの電話、秋田大学Vinet  
社会福祉審議会委員▶渡邊剛(榎山)  
地区社会福祉協議会役員▶遠藤欽一(泉)、船木孝治(飯島)  
民生委員・児童委員▶西山嘉樹(旭北)、田中美紀子(旭北)、木澤畑祥子(保戸野)、萬谷民子(飯島)、桑原キサ子(広面)、佐藤一美(泉)、小野紅児(仁井田)、田口学(河辺)、舟山茂子(雄和)、京野孝子(広面)、高島裕美子◎(牛島)、柿崎忍(保戸野)、森裕美子(下新城)、山石明美(広面)、鈴木真貴

### 社会福祉

子(太平)、齊藤晶子(外旭川)、遠山満夫(大住)、中嶋裕一(旭北)、永井和香子(明德)、鎌田由美子(中通)、石塚則夫(桜)、佐藤誠子(旭北)、小野郁美(寺内)、熊谷亨(上北手)、北林弘子(大住)、高橋義文(広面)

### 健康・医療

地域保健推進員会会長▶須磨満彦(山王)、藤原育子(河辺)

### 産業振興

商業振興▶佐々木義友(河辺)、佐藤三男(雄和)、佐藤政則(寺内)  
山林看守人▶船木隆夫(添川)、福井昭次(下浜)

### 教育・文化

青少年育成▶鈴木美和子(八橋)、鎌田法子(将軍野)、高島裕美子◎(牛島)、鎌田一(上新城)、石井喜久美(大町)、古谷尚子(新屋)、佐々木裕美子(太平)  
児童育成クラブ世話人▶長谷川瑞子(飯島)、澤田恵子(土崎港)、佐藤あい子(新屋)

### 公共事業

公共事業評価審議会委員▶日野智(札幌市)、菅原香織(旭南)、高杉静子(千秋)

### 都市整備

建築審査会委員▶江野栄(山王)  
都市計画審議会委員▶中村順子(千秋)

### 選挙

明るい選挙推進協議会委員▶加藤トヨ子(土崎港)、藤本夫美雄(土崎港)、工藤わか子(新屋)

★7月12日(日)の「市の記念日」に次の施設を無料開放します！

大森山動物園～あきぎんオモリンの森～/千秋美術館/赤れんが郷土館/民俗芸能伝承館(貸出施設の利用を除く)  
/旧金子家住宅/佐竹史料館/久保田城御隅櫓/旧黒澤家住宅/秋田城跡歴史資料館/旧秋田藩主佐竹氏別邸(如斯亭)庭園

★7月19日(日)は「市の記念日」にちなみ、クアドーム ザ・ブーンの入館料が半額になります！



8:00  
18:00  
19:00  
21:00

## 20日(月) 宵宮祭

各町内の曳山運行  
各町内の郷社参りなど  
宵宮祭(神事)  
ふれあい曳山(曳山体験)  
中央通り、本町通り  
を予定

8:00  
10:20  
12:30  
20:00

## 21日(火) 例祭

各町内の曳山運行  
神輿渡御  
御幸曳山の開始  
各町内が順番に穀保町を出  
発し、本町通りを進みます  
戻り曳山の開始  
相模町から各町内をめざ  
し、曳山が出発します

21日20:00~ 戻り曳山出発

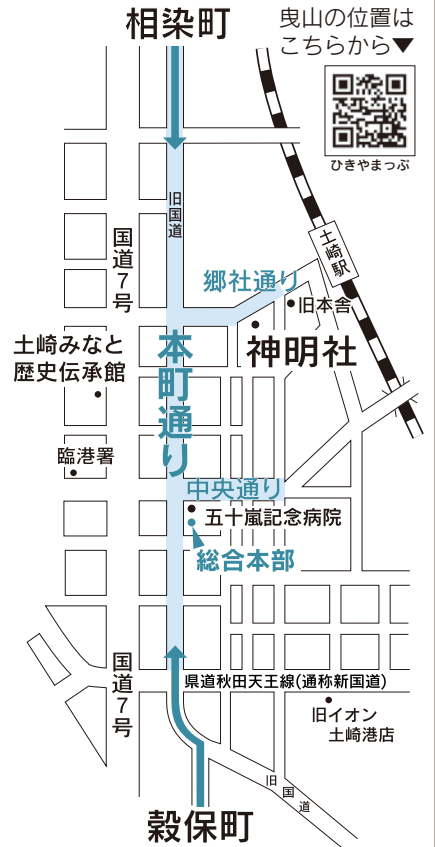

21日12:30~ 御幸曳山出発

閩土崎港祭り実行委員会 ☎(845)2264

- 交通規制区域**
- 本町通り：中央通り、神明社前
  - 旧本舎前
  - 旧一心亭(土崎港南二丁目)～ローン土崎港南二丁目店
  - 旧一心亭～穀保町～旧国道入口
  - 土崎駅入口～飯島三叉路

- 無料の臨時駐車場から無料シャトルバスを運行**
- 車でお越しのかたは、①道の駅あきた港駐車場、②旧秋田港駅前駐車場(フェリーターミナル向かい)、③旧チャレンジオオフィスあきた駐車場(土崎みなと歴史伝承館裏)をご利用ください。
- ①②からは無料シャトルバスが、30分間隔で土崎みなと歴史伝承館まで運行します。
- 【運行時間】**
- 20日 12:00 ~ 21:00
  - 21日 12:00 ~ 22:30



土崎神明社例祭

ユネスコ無形文化遺産  
国指定重要無形民俗文化財

# 土崎港曳山まつり



## 港ばやし

勇ましさだけでなく  
情緒あふれるお囃子も  
見どころ

祭りを取り仕切る役割を担う

今年の統前町

## 相染町

曳山委員長  
長浜谷 悟さん



観客も参加者も  
みんなが楽しかったと  
思える祭りに

演芸指導  
泉 希さん



大きい町内で曳子の人数が多い分、曳綱が長く、曳くのが難しいんです。御幸曳山では先頭なので遅れるわけにもいきません。そこで重要なのが綱先を担う若者たちの力強さ。あふれるパワーで次世代も担い、ともに伝統を守り続けていきたいですね。

町内ごとに異なる、人形の筋肉や顔つきなども見どころです！

とにかくみんなに楽しんでほしい！そのためにも、踊り手自身が笑顔で楽しむことが大切だと思っています。歌ったり手拍子をして、一緒に盛り上がりたなら嬉しいです。相染町は曲数が多いので、何度見ても楽しんでいただけると思います。ぜひ会場でご覧ください！

横笛、小太鼓、大太鼓、三味線、小鼓、摺鉦で構成され、まつりの場面ごとに演奏する曲が決まっています。秋田三大囃子の一つとして、広く親しまれています。

## 寄せ太鼓

人々を寄せ集める太鼓で、にぎやかな威勢の良い曲。郷社参りの時と、穀保町御旅所に神輿を迎え、送るまで演奏される。

## 港ばやし

寄せては返す日本海の波のごとく、勇壮豪快な曲。御幸曳山の時に演奏される。

## あいや節

まつりのフィナーレにふさわしい哀調のある曲。戻り曳山の時に演奏される。

ほかに、昭和31年に復元されたと言われている「港剣ばやし」と「加相ばやし」があります。

港ばやしを継承する複数の団体が曳山での演奏を担います。中でも多くの囃子手を抱える、港ばやし保存会にお話を聞きました。

港ばやし保存会会長  
保坂 司さん



2日目の夜、最高潮に盛り上がる曳き手と対照に、しつとりと演奏される「あいや節」に注目です。各町内に戻る曳山が、提灯を揺らしながらお囃子とともに遠ざかっていく。その哀愁漂う情景もまた見どころの一つです。

お囃子はもちろん、曳山に岩の質感を出すために巻く柳や、車輪にかける油の匂い、曳山が軋む音なども祭りの良さ。ぜひ会場に足を運び、五感で楽しんでください！



◆土崎みなと歴史伝承館は火曜休館ですが、7月21日(火)は開館し、22日(水)に休館します。

特集

いざい  
まつりの夏

# 竿かん

8/3月▶6木

# 燈とう

# まつり

国指定重要無形民俗文化財



迫力の竿燈まつりを  
YouTubeで配信！



問秋田市竿燈まつり実行委員会  
(観光振興課内) ☎(888)5602



公式ホームページ

new!

初日&最終日の20:35  
から15分間。ドローン500機が、  
光り輝く巨大な竿燈を夏の夜空に  
描きます！

夜本番

日程▶3日(月)▶6日(木)

会場▶竿燈大通り

3日(月)・6日(木)

21:30	交通規制解除
20:50	竿燈退場
20:35	ドローンショー
20:25	ふれあい竿燈
19:10	演技開始
18:45	竿燈入場
18:15	交通規制開始

4日(火)・5日(水)

21:30	交通規制解除
20:50	竿燈退場
20:35	ふれあい竿燈
19:15	演技開始
18:50	竿燈入場
18:15	交通規制開始

\*秋田中央道路の交通規制は午後6時からです。規制箇所など、詳しくは公式ホームページをご覧ください。  
\*スケジュールは変更となる可能性があります。最新の情報は公式ホームページをご覧ください。

## 夜本番はゆっくり観覧席で

- ・S席(秋田中央道路出入口壁上のひな壇) ……4千500円
- ・A席(S席以外のひな壇・パイプイス) ……4千円
- ・B席(長イス) ……3千500円

観覧席のお求めは、予約センター(秋田観光コンベンション協会内)、各プレイガイドへ。  
事前に観覧席の空き状況をご確認ください。  
☎(888)9977(平日午前10時〜午後5時)



## 第77回 竿燈妙技大会パネル展

竿燈の技を競い合う妙技大会の魅力を紹介！ 昨年の優勝・準優勝チームの写真とコメントもご覧いただけます。

会期 7月7日(火)▶8月30日(日)

会場 旧金子家住宅土蔵(民俗芸能伝承館内)

¥130円(高校生以下無料)

問 民俗芸能伝承館 ☎(866)7091

## 竿燈演技を披露 赤れんが郷土館 民俗芸能伝承館

### ●赤れんが郷土館駐車場

…3日(月)▶5日(水)

### ●民俗芸能伝承館…3日(月)▶6日(木)

国際教養大学竿燈会が演技を披露！ お囃子の演奏とともに、差し手の迫力ある演技をご覧ください。時間はお問い合わせください。

問 赤れんが郷土館 ☎(864)6851

民俗芸能伝承館 ☎(866)7091

\*まつり期間中、赤れんが郷土館、民俗芸能伝承館、旧金子家住宅は、開館時間を午後7時まで延長します。



## グルメも満喫！

時間 15:00~21:30

### ◇竿燈屋台村

市役所会場

2日(日)は前夜祭を開催！

中央会場(二丁目橋近く)

問 竿燈まつり実行委員会

☎(888)5602



### ◇大町イベント広場

ご当地グルメフェスティバル

問 フェスティバル実行委員会(秋田

商工会議所内) ☎(866)6676



昨年の大若団体規定  
決勝での歓喜の瞬間

## 団体3連覇・ 個人戦優勝へ

# 柳町竿燈会が挑む。

昨年の妙技大会で、大若団体規定2連覇・個人戦優勝を果たした柳町竿燈会。今年の意気込みなどをお聞きました！

### 副代表 山岡樹宗さん

団体戦の難しさは、5人それぞれがベストな演技を見せないといけないところ。大会に向けて、助言し合いながら質の高い練習を意識しています。2連覇中のAチームは今年も優勝が目標。B・Cチームも決勝進出をめざしています。柳町が上位に勢ぞろいできたらうれしいですね。



### 個人戦初出場 岩城航亮さん



出場者に選ばれ緊張していますが、頑張りを認めていただいたということ。出るからには優勝をめざします。練習では、先輩たちに演技を見てもらいながら、技の完成度を高めています。当日は、風などの影響に臨機応変に対応しながらの技の切り替えなど、全体の流れに注目してほしいです。

## 昼 妙技大会

日程 4日(火)▶6日(木)  
会場 Ⅱエリアなかいち  
にぎわい広場

〈雨天時はCNAアリーナ★あきた〉

9:00~15:40

(6日は9:20~15:00)

競技は、大若団体規定演技・大若団体自由演技・大若個人戦、小・中学生が出演する小若団体戦、大若と小若の囃子方演技の6部門。  
期間中正午から、ミニ竿燈の体験コーナー(参加無料)を行います。先着100人。



7月11日(土)・20日(月)  
夏の交通安全運動



◆夏休み中は子どもが日中も外で遊ぶ機会が増え、事故のリスクが高まります。運転中は急な飛び出しなどに注意し、信号のない横断歩道では、徐行と「歩行者ファースト」を徹底しましょう。

◆7月は「シートベルト・チャイルドシート着用推進運動強調期間」命を守るため、必ずすべての席でシートベルトを着用しましょう。また、チャイルドシートは体格にあつた製品を選び、正しく取り付けましょう。

交通政策課 ☎(888)5766

7月は強調月間！  
社会を明るくする運動



社会を明るく

◆犯罪や非行の防止と立ち直り支援について理解を深め、安全で安心な地域社会を築くための運動です。この機会に犯罪のない地域づくりのためにできることを考え、支援の輪に加わってみませんか。詳しくは右記コードからご覧ください。

福祉総務課地域福祉推進室

☎(888)5661

7月20日(月)「海の日は、家庭ごみと資源化物を平常どおり収集します

環境都市推進課 ☎(888)5709

各種証明書のコンビニ交付を休止

◆7月9日(木)午後5時から10日(金)午前6時30分まで、コンビニでの交付を休止します。

市民課 ☎(888)5626

## 市税・健康保険

みんなで

元気なあきたをつくる

国民健康保険

令和8年度の国民健康保険税  
納税通知書を6月30日(火)に発送しています。

【昨年度からのおもな変更点】

●子ども・子育て支援金分の徴収

子育て施策の拡充に充てられる子ども子育て支援金分を、令和8年度から納付していただきます。

税額は、所得割0.28%、均等割1千450円、平等割880円で計算されます。高校生年代までのかたの均

等割額は全額軽減されます。

●課税限度額(上限の税額)の変更

医療分▶66万↓67万円

支援分▶26万円(変更なし)

介護分▶17万円(変更なし)

子ども分▶3万円(新規)

合計▶109万↓113万円

【第1期の減免申請期限は

7月24日(金)です】

期限を過ぎると第1期分は減免対象ではなくなります。

☎国保年金課賦課担当

☎(888)5632

「資格確認書」資格情報のお知らせをお送りします

8月1日(土)から有効の「資格確認書」または「資格情報のお知らせ」を7月下旬にお送りします。

69歳以下のかたの「資格情報のお知らせ」には有効期限がありませんので、記載内容に変更が生じた際に変更したものをお送りします。70〜74歳のかたには、令和7年中の収入などにより判定した自己負担割合が記載されます。

【8月1日以降に

医療機関を受診するときは…】

●資格確認書(カード型)が届いたかた

資格確認書をご利用ください。

病院や薬局などで自己負担限度額までの支払いとなる「限度区分」を資格確認書に記載するには、市役所1階国保年金課で申請する必要があります。

●資格情報のお知らせ(A4サイズ)が届いたかた

マイナ保険証をご利用ください。「資格情報のお知らせ」は、マイナ保険証の資格情報が確認できない場合にマイナ保険証と併用するものです。資格情報のお知らせのみでは受診できません。

☎69歳以下のかた▶国保年金課国保年金資格担当 ☎(888)5633  
70〜74歳のかた▶国保年金課給付担当 ☎(888)5630

◆介護保険適用除外施設に入所・退所したときは届出を

国保に加入している40〜64歳のかたは、国保税に介護分が含まれています。障がい者支援施設などの介護保険適用除外施設に入所し、かつ一定の条件を満たすかたは、「介護保険適用除外該当・非該当届」を提出すると、介護分を納付する必要がなくなります。詳しくは市ホームページをご覧ください。ID1016606

☎国保年金課国保年金資格担当

☎(888)5633

# 手続き・届出

## 福祉医療費受給者証の申請・更新

「子どもの福祉医療制度」「障がい児者」の福祉医療制度のいずれかに該当するかたは、申請すると「福祉医療費受給者証」が交付され、診療の際に保険診療の自己負担分（1〜3割）が助成されます。

### ①子どもの福祉医療制度

▼0歳：入院・通院医療費を全額助成します。所得確認あり

▼1歳〜18歳（18歳に達する日以後最初の3月31日まで）：入院・通

院医療費の一部または全額を助成します。所得確認あり

\*市（区町村）民税所得割が課税されている世帯は、自己負担がありません。

▼ひとり親家庭、父母がいない家庭、父または母が重度の障がいにある家庭（ひとり親家庭等児童福祉医療制度）：18歳までのお子さん（18歳に達する日以後最初の3月31日まで）が対象です。入院・通院医療費を全額助成します。所得制限あり。☎1026603

### ②障がい児者（児者）の福祉医療制度

▼重度心身障がい児者

身体障害者手帳1〜3級か療育手帳Aをお持ちのかた。精神障

害者保健福祉手帳1級をお持ちで、自立支援医療（精神通院）の支給を認定されているかた。社会保険本人（※）は所得制限あり。高齢身体障がい者

65歳以上で身体障害者手帳4〜6級をお持ちのかた。所得制限あり。社会保険本人（※）は該当しません。

※秋田市国民健康保険、国民健康保険組合、後期高齢者医療制度以外の健康保険の被保険者のこと。

■更新のために、書類の提出が必要ながあります

受給者証の更新日は8月1日で、原則、自動更新となり、7月中旬から下旬に新しい受給者証を

お送りします。ただし、次に該当するかたには、それぞれ届出書をお送りしています。

・所得確認が必要なかた  
・①のうち、「ひとり親家庭等児童福祉医療制度」に該当するかた（毎年、現況届の提出が必要）

■令和8年度の新規申請は、7月6日（月）から子ども福祉課、障がい福祉課で受け付けます

令和7年度に所得制限を超えたため該当しなかったかたでも、申請により今年度は該当する場合があります。

### ■申請と更新手続きの窓口

①子どもの福祉医療制度は市役所2階子ども福祉課

☎(888)5691  
FAX(888)5693

②障がい児（者）の福祉医療制度は市役所1階障がい福祉課

☎(888)5663  
FAX(888)5664

①②とも各市民SC（中央・東部・南部別館を除く）、駅東SCでも受け付けます。①は、市ホームページから電子申請もできます。

☎1026535

\*②のうち精神障害者保健福祉手帳1級をお持ちのかたは健康管理課（八橋）でも受け付けます。

令和8年度

## 秋田市文化選奨

秋田市文化選奨は、芸術・学術などの各分野において優れた作品などを発表し、市の文化の振興に大きく貢献された個人・団体に贈られます。今年度は次の団体が受賞されました。

\*表彰式は7月24日（金）午後4時から、ANAクラウンプラザホテル秋田で行います。

### 【部門】 社会文化

作品名  
地域誌「飯島南地区を  
めぐる歴史と文化探訪」  
受賞者  
飯島南地区町内会連合会



古い歴史を持つ集落と大規模開発によって生まれた町内が融合している飯島南地区について、その歴史を後世に伝えることを目的に制作された冊子で、地区に伝わる出来事や人びとの営みを丁寧に掘り起こし、写真や資料とともに分かりやすくまとめられています。

地区の産業発展の歩みなども理解できる多面的な視点で構成されており、学校教育を始め、郷土学習の場で広く活用できる貴重な資料として、高く評価されました。

岡文化振興課 ☎(888)5607

**各種手当受給者の所得状況届の提出**

手続き・届出

特別児童扶養手当、特別障害者手当、障害児福祉手当、福祉手当（経過措置分）を受けているかたの所得状況届を次のとおり受け付けます。詳しくは、7月末に郵送する通知をご確認ください。

受付日時▶8月12日(水)から14日(金)まで、午前9時～午後5時

受付場所▶市役所5階第3委員会室  
 閏障がい福祉課 ☎(888)5663

FAX(888)5664

手続き・届出

**国民年金保険料の免除申請**

国民年金には、所得の減少や失業などで保険料の納付が困難なときに、本人の申請により免除される制度があります。免除の可否は、本人・配偶者・世帯主の前年所得などで審査されます。

また、49歳以下のかたが対象の納付猶予制度、学生が対象の学生納付特例制度もありますので、詳しくは市ホームページをご覧ください。  
 ID1005312

閏国保年金課

☎(888)5663



**マイナンバー出張申請サポート**

手続き・届出

資格確認書など本人確認書類をお持ちください。申請に必要な写真は無料で撮影します。

【会場と日程】

時間は午前10時～正午

①北部市民SC：7月14日(火)

②フォンテAKITA3階上りエスカレーター付近：7月15日(水)

③西部市民SC：7月16日(木)

④南部市民SC：7月17日(金)

⑤南部市民SC別館：7月28日(火)

⑥河辺市民SC：7月29日(水)

⑦雄和市民SC：7月30日(木)

\*14歳以下のかたの申請には保護者が同行してください。なお、1歳未満は顔写真が不要なため、申請サポート対象外です。

閏市民課 ☎(888)5717

手続き・届出

**特定医療費受給者証の更新**

有効期間が9月30日(水)までの特定医療費(指定難病)受給者証をお持ちのかたへ、更新手続きの案内を郵送しています。更新を希望されるかたは、7月31日(金)までに手続きをしてください。

期間中は窓口が混み合いますの



で、郵送での手続きをお願いいたします。更新案内が届いていないかたはお問い合わせください。  
 閏健康管理課 ☎(827)5250

手続き・届出

**小児慢性特定疾病医療受給者証の更新**

有効期間が9月30日(水)までの小児慢性特定疾病医療受給者証をお持ちのかたへ、更新手続きの案内を郵送しています。更新を希望されるかたは、8月7日(金)までに手続きをしてください。

期間中は窓口が混み合いますので、郵送での手続きをお願いします。更新案内が届いていないかたはお問い合わせください。

閏子ども健康課 ☎(883)1172



**募集します**

**緑化コンクール**

町内会、老人クラブ、子ども会、職場、学校、個人などを対象に、緑化コンクールの参加者を募集しています。



8月下旬に応募者すべての花だんを巡回し、優秀な花だんを表彰

します。ぜひご応募ください。

申秋田市民憲章推進協議会事務局(市役所2階)にある申込書で、7月22日(水)までにお申し込みください。申込書は、市ホームページからダウンロードもできます。

ID1004292

閏同協議会事務局

☎(888)5653

募集します

**施設保有量の見直し方針案への意見募集**

持続可能な公共施設サービスを実現するため、保有優先度評価を行い、「施設保有量の見直し」方針案をまとめました。この方針案へのご意見を募集します。

対象▶市内に在住または通勤・通学しているかた

募集期間▶7月3日(金)から8月2日(日)

(市ホームページからの提出の場合)

は8月7日(金)まで

資料閲覧場所▶市役所1階市民の座、各市民SC(中央を除く)、市ホームページ ID1051090

意見提出方法▶資料閲覧場所にある回収箱に投函するか、市ホームページの入力フォームから提出してください

閏公共施設マネジメント室

☎(888)5441



▶高校卒業程度 ▶動物専門員

## 秋田市職員採用試験

来年4月採用予定の秋田市職員採用試験を実施します。要件や受験案内書の配布場所など、詳しくは右記コードからご覧ください。



職員採用

\*受験案内書は7月8日(水)公開予定。

☎人事課(888)5429

☎消防本部総務課(823)4000

### ◆試験区分ごとの採用予定人数

#### 高卒程度

▶行政10人、土木2人、建築1人、  
電気2人、機械1人、消防3人

**受験資格**▶平成17年4月2日から21年4月1日までに生まれたかた。ただし、4年制大学もしくはこれらと同等と認められる学校を卒業または卒業見込みのかたは除きます

#### 動物専門員

▶①専門員A1人、②B1人

**受験資格**▶①=平成9年4月2日から19年4月1日までに生まれ、大学・短大・専修学校などで動物に関連する課程・学科を専攻して令和9年3月末までに卒業(見込み)のかた、②=昭和56年4月2日以降の生まれで、飼育技師資格をお持ちのかた

**第1次試験**▶9月20日(日)、県社会福祉会館(旭北)で(消防は土崎消防署)

\*試験方法などは、受験案内書をご覧ください。

☎7月21日(火)から8月7日(金)まで、上記コードから電子申請で

\*保育士、学芸員、臨床心理士、障がい者、県外の消防吏員経験者が対象の試験も実施します。詳しくは上記コードから。

### 冬期農業研修生

募集します

園芸振興センターでは、新たに冬期間の野菜や花き栽培を



行いたい農業者を対象に栽培実習を主体とした研修を行います。受講無料。定員5人。面接審査で選考します。

**対象**▶次のすべてを満たすかた

- ①市内在住の農業者などで、おおむね65歳以下
- ②販売を目的として、新たに野菜や花き栽培に取り組もうとしている

③心身ともに健康で、6カ月間の研修が可能

**日時**▶10月1日(木)から3月4日(木)までの毎週木曜(年末年始を除く)、午前10時〜正午と午後1時〜3時

#### 【研修内容】

- ①栽培実習：品目は、ホウレンソウ・コマツナ・ネギなど。播種、育苗、出荷調製作業など
- ②講義・視察：作型と栽培技術/栽培施設の設備、資材、機械/冬期農業に取り組んでいる農家の視察など

**申請**園芸振興センターにある申込書を8月14日(金)まで同センターへ提出してください。申込書は、市

ホームページからダウンロードできます。☎1007089

園芸振興センター

☎(838)0278

#### ◆園芸農業インターンシップ

園芸農業に興味のある高校生や大学生(専門学生、短大生を含む)、市内での就農または新規就農研修への参加を検討しているかたを対象に、園芸振興センターや近隣農家での農作業体験、直売所の視察などを行う、3日間のインターンシップを行います。

詳しくは市ホームページをご覧ください。

☎1051480

### 秋田公立美術大学の職員

募集します

来年4月に採用予定の職員を募集します。詳しくは、左記で配布している受験案内書をご覧ください。大学ホームページからダウンロードできます。

**募集人数**▶一般事務2人(管理職経験者1人、新卒者1人)

**申込期限**▶8月31日(月)(必着)

**受験案内書配布場所**▶秋田公立美術大学総務課、市役所1階総合案内、秋田市東京事務所(千代田区)

ほか

☎ <https://www.akibi.ac.jp/>  
美大総務課☎(888)8100

市景観や緑化を  
審議する委員



「秋田市都市環境の創造および保全に関する審議会」の市民委員4人(うち女性2人)を募集します。任期は10月から2年。審議会は平日の日中に約2時間、年2回程度で、報酬がありません。

**対象** 市内在住で、10月8日(木)時点で20歳以上のかた(秋田市の他の審議会の委員を3つ以上兼務しているかた、国・地方公共団体の議員と常勤の職員は除く)  
**募集期間** 7月13日(月)から27日(月)(必着まで)

**応募用紙の配布場所** 市役所4階都市計画課・1階市民の座、各市民SC(南部別館を除く)、駅東SCのほか、市ホームページからダウンロードもできます。

☎1007913

**応募方法** 秋田市の良さを生かした景観・都市緑化を形成するために私が考えること」をテーマに、「景観」都市緑化」のいずれかを選択し、800字以内の作文(様式自由)を申込書に添えて、郵送、FAX、Eメールで、または直接都市計画課へ提出してください

☎(888)5764

支援します

結婚新生活♡  
住宅の賃借費などを補助

結婚に対する経済的負担の軽減を図るため、住宅の賃借費や引っ越し費用の一部を補助します。詳しくは市ホームページをご覧ください。

☎1025210  
\* 住居の購入・リフォーム費用は対象外。

**【対象】** 次の①～④を満たすかた

- ① 婚姻届日が令和8年1月1日から令和9年3月31日までの夫婦
- ② 婚姻時に夫婦ともに39歳以下
- ③ 令和7年中の所得が夫婦合計で500万円未満
- ④ 動画視聴により指定の講座を受講した世帯

**【補助上限額】** 1世帯30万円

\* 婚姻時に夫婦ともに29歳以下の場合は60万円。

**【申請期限】** 令和9年3月15日(月)

\* 予算に上限がありますので申請はお早めに。来年1月以降に申請を予定しているかたは、12月28日(月)までにご相談ください。

☎(888)5687

☎(888)5687



新しく働くあなたを応援！  
新卒者地元就職応援金

若者の市内就職を促進し、社会人としての新生活を後押しするため、令和9年度から、市内企業に就職した新卒者に対し、就職応援金を交付します。詳しくは市ホームページをご覧ください。

☎1051591

**対象** 申請時に市内に住所を有し、次のすべてを満たす新卒者

- ① 申請時に29歳以下
- ② 令和9年4月1日以降、市内の事業所などに就職し、かつ週20時間以上勤務し、入社日から起算して6カ月以上継続して勤務している

\* 交付は、年度に関わらず1人1回限りです。

**交付額** 3万円(市との連携企業に就職した場合は5万円)

☎(888)5734

☎(888)5734

支援します

再生可能エネルギー  
関連産業の資格取得費用

洋上風力発電などに携わる人材の育成に必要な費用の一部を補助します。申請方法など、詳しくは

市ホームページをご覧ください。  
☎1038526

**対象** 再生可能エネルギー関連産業への参入や事業拡大を図る市内企業など

**対象経費** 新たに社員の資格取得などに必要な、訓練・研修などの受講費、教材費、旅費交通費、宿泊費など

**補助額** 補助対象経費の4分の1

\* 上限100万円(社員1人あたり上限50万円)。

☎(888)5743

☎(888)5743

ご協力ください

みんなで

雄物川をきれいにしよう

雄物川流域8市町村の住民のみなさんが一斉清掃を実施します。

秋田市は7月25日(土)の午前8時～9時に、雄物川右岸(茨島側)の秋田大橋とJR羽越本線鉄橋の間で行います。

☎(888)5711  
☎(888)5711

☎(888)5711

☎(888)5711

# 令和9年4月開校 学びの多様化学校

☎ 0888)58008  
ID 1011505

不登校や不登校傾向の子どもたちが安心して学ぶことができる「学びの多様化学校」として、「秋田市立みらい学園小学校・中学校」を来年4月に開校する予定です。

「安心」「笑顔」「達成感」をキーワードに、ゆとりある登校時間や授業時数のもと、興味のあることや得意なことを中心に学ぶことができる新しい教科を設けるなど、特色ある教育活動を行う新しい形の学校です。



開校▶令和9年4月(予定)  
場所▶旧下北手小学校  
対象▶小学1年～中学3年  
生徒数▶60人程度

スクールビジョン  
自分らしく  
学ぶ

## 保護者等説明会へどうぞ

学校の概要や特色ある教育活動、転入学までの流れなどをご説明します。

対象▶子どもの不登校や不登校傾向に悩む保護者(お子さんも参加できます)、教職員など

日時▶7月25日(土)午前10時～正午

会場▶秋田市教育研究所(茨島)

申学校教育課 ☎(888)58008

\*今後、プレオープンスクールなどを開催予定です。

## 一人で悩まずに話してみませんか ◆心のふれあい相談会

お子さんの不登校や不登校傾向について、保護者と臨床心理士による座談会と個別相談を行います。個別相談は先着15組で、時間は1組30分。詳しくは市ホームページをご覧ください。

ID 1010880

日時▶7月11日(土)午後1時～4時

会場▶秋田市教育研究所(茨島)

申学校教育課 ☎(888)58008

## 食べきれない食品は フードドライブへ

ご家庭から提供される食品を寄付する活動



「フードドライブ」を、7月31日(金)までの午前8時30分～午後5時15分に市役所1階市民ホールで行います。食べきれない食品(生鮮食品以外で賞味期限が1カ月以上先の未開封)がありましたらお持ちください。

問 福祉総務課 ☎(888)5659

## ご協力ください

### 環境に関する意識調査

市の環境施策に関する総合的な指針を示す「秋田市環境基本計画」の見直しをするため、無作為に抽出した市民のかた、事業者、環境関連活動団体を対象とした意識調査を7月に行います。対象者には調査票を郵送しますので、ご協力をお願いします。

問 環境総務課 ☎(888)5702

## ご協力ください

### 秋田つ子まもるメールへ ご登録を

不審者情報などを、お手持ちの

スマートフォンやパソコンにEメールでお届けします。学校・保護者・地域が一つになって子どもたちの安全を見守りましょう。登録は左記コードからお願いします。

問 学事課

☎(888)5806



まもるメール

## ご注意ください

### 夏場の食中毒

高温多湿なこの季節は、細菌による食中毒が発生しやすい時期です。家庭でも、食器用スポンジやふきん、まな板、冷蔵庫の野菜室などは細菌が付着し、増殖しやすい場所と言われています。食品などの取り扱いには十分に注意して、食中毒を防ぎましょう。

問 衛生検査課 ☎(883)1181

### ◆食中毒予防の3原則

- ① 菌をつけない  
菌が食品につかないよう、十分な手洗い、器具の洗浄消毒を!
- ② 菌を増やさない  
食品は室温で放置せず、すぐ冷蔵庫へ。調理後も早めに食べる!
- ③ 菌をやっつける  
中心部まで75℃で1分以上、しっかりと加熱して菌を死滅!



#### ④歯ッピーマウス

仕上げみがきの個別指導など。

**対象**▶1～3歳/定員(抽選)6組

**時**8月3日(月)10:00～11:30

**申**7月7日(火)から16日(木)まで、右記コードを読み込んで



歯ッピーマウス

#### ⑤ぱくぱく元気教室

おにぎり作り、幼児食の進め方のお話、個別相談など。

**対象**▶1歳6カ月児健診終了～就学前/先着15組

**時**7月23日(木)10:00～11:30

**申**7月6日(月)から16日(木)まで、上記コードを読み込んで



ぱくぱく元気教室

#### ⑥プレマトーク

助産師と妊娠・出産や子育てのお話をしませんか。

**対象**▶妊娠35週ころまでの妊婦さん/先着5人

**時**7月29日(水)10:00～11:00

**申**7月6日(月)から上記コードを読み込んで



プレマトーク

#### ⑦産後のママトーク

助産師を囲んで一緒におしゃべり♪

**対象**▶産後6カ月ころまでの母親(お子さんもご一緒に)/先着10組

**時**7月24日(金)、8月18日(火)、10:00～11:30

**申**7月6日(月)から右記コードを読み込んで



産後のママトーク

#### ⑧両親学級

助産師の講話や赤ちゃんのお風呂の体験学習など。

**対象**▶開催日に妊娠24～35週の妊婦さんとパートナー/定員(抽選)36組



両親学級

### 令和8年度就学時健康診断

問学事課☎(888)5806

来年小学校入学のお子さんを対象に、9月下旬から11月中旬までの間に健康診断を行います。対象者には郵送で通知します。日程や会場は、8月上旬ころまでに市ホームページに掲載します。☎1008523



**時**8月22日(土)13:00～16:00

**申**7月6日(月)から20日(月)まで、左列下のコードを読み込んで

### わくわく!どきどき!マジックショー

フォンテ文庫15周年イベント!

**対象**▶小学生以下のお子さんと保護者/当日先着50人

**時**7月26日(日)13:30～14:30

**所**フォンテ文庫 問☎(893)6167

### おいしい給食つくっちゃお!

調理師と一緒に作ってみよう。

**対象**▶幼児食を食べられる1歳6カ月～3歳のお子さんと在宅で子育てしている保護者/先着10組

**時**7月16日(木)10:00～12:00

**所**河辺総合福祉交流センター  
**申**7月13日(月)まで河辺保育所 ☎(882)3056

### 育児講座

子どもの歯の健康のお話。

**対象**▶2カ月～就学前のお子さんと保護者/先着12組

**時**7月31日(金)10:30～11:15

**所**子育て交流室  
**申**7月23日(木)9:00から上記コードを読み込んで  
問子育て相談支援課☎(887)5340



育児講座

### 子育て支援で役立つあそびの講座

身近なものでおもちゃ作り。

**対象**▶主任児童委員、子育て支援団体職員、ファミサポ協力会員など/先着20人

**時**7月29日(水)10:00～12:00

**所**アルヴェ1階音楽交流室  
問子育て相談支援課☎(887)5340

### 子育てナビゲーターの巡回相談

保育所入所などの相談に応じます。

**対象**▶妊婦さんや就学前のお子さんがいるご家庭のかた

**会場と日時**…時間は10:00～12:00

東部子育て交流ひろば▶7月7日(火)

北部子育て交流ひろば▶7月22日(水)

問子育て相談支援課☎(887)5340

### 8月の保育所開放

就学前の在宅のお子さんが対象です。妊婦さんやそのご家族もどうぞ。時間は9:45～11:00。詳しくは各保育所へお問い合わせを。

5日(水)▶河辺保育所☎(882)3056

▶寺内保育所☎(863)6253

19日(水)▶川添保育所☎(886)2139

▶岩見三内保育所☎(883)2555



### ♪地域で育児♪

太字の( )内はお子さんの対象です。問い合わせ先の◎は、各地区の主任児童委員さんの印です。

★すこやか広面(就学前)

7月10日(金)10:30～11:30、広面児童館で。

問◎大嶋さん☎080-3392-7880

★はとぼっぼ(低学年以下)

7月19日(日)14:00～15:30、飯島児童センターで。

問◎岡さん☎080-6004-1044

★ふれあいちびっ子ひろば(就園前)

7月23日(木)10:30～11:30、御所野交流センターで。

問☎(826)0671

★かわしりで遊ぼう!(就学前)

8月3日(月)9:30～11:00、川尻地区コミセンで。**申**ショートメールで7月30日(木)まで◎佐々木さん

☎090-8786-8599

# えがおで育児

▶料金の記載がないものは無料  
▶申込方法がないものは直接会場へ

会場案内

- 子育て交流ひろば…中央▶市役所2階 西部・北部▶各市民SC2階 東部・南部・河辺・雄和▶各市民SC1階
- 子育て交流室(子育て相談支援課)▶アルヴェ5階
- 子ども広場とフォンテ文庫▶フォンテAKITA6階



←イベント  
カレンダーは  
こちらから

時=日時 所=会場 ¥=参加費など

## 子育て交流ひろばの 育児講座&催し

申★の催しは各申込開始  
日から右記コードを読み  
込んで。☆は申込不要。



子育て交流  
ひろば

中央市民SC ☎(888)5652

### ★ベビーマッサージ

対象▶3~6カ月/先着15組  
時▶7月16日(木)10:00~11:00  
所▶中央市民SC3階和室  
申込開始▶7月7日(火)9:00~

東部市民SC ☎(853)1082

### ★わくわくえほんの部屋

対象▶3カ月~2歳/先着10組  
時▶7月22日(水)10:30~11:00  
所▶東部市民SC2階和室  
申込開始▶7月13日(月)9:00~

西部市民SC ☎(826)9007

### ★ベビーマッサージ

対象▶3~6カ月/先着15組  
時▶7月15日(水)10:00~11:00  
所▶西部市民SC2階和室  
申込開始▶7月8日(水)12:00~

### ★おなか元気教室

対象▶就学前のお子さんと保護者  
/先着10組  
時▶7月22日(水)10:00~10:40  
所▶西部市民SC2階和室  
申込開始▶7月15日(水)12:00~

### ★おもいきりあそびday

親子フィットネスなど。  
対象▶就学前/先着30組  
時▶7月30日(木)10:00~11:30  
所▶西部市民SC1階多目的ホール  
申込開始▶7月22日(水)12:00~

### ★英語であそぼう

親子で英語あそびを楽しもう。  
対象▶就学前/先着15組 ▶

時▶8月5日(水)10:15~10:45  
所▶西部子育て交流ひろば  
申込開始▶7月29日(水)12:00~

北部市民SC ☎(893)5985

### ★メディカルアロマ

親子で使える保湿クリーム作り。  
対象▶2~6カ月のお子さんと初  
めて子育てをしている保護者/先  
着4組

時▶7月28日(火)10:00~11:00

所▶北部市民SC2階和室 ¥500円  
申込開始▶7月13日(月)9:30~

### ☆みんなで遊ぼう広場

超神ネイガーも来るよ▶

対象▶就学前

時▶7月30日(木)10:00~11:30

所▶北部市民SC1階地域文化ホール

### ★子どもを守る防災のはなし

対象▶就学前のお子さんと保護者  
/先着10組

時▶8月5日(水)10:00~11:00

所▶北部市民SC2階和室

申込開始▶7月24日(金)9:30~

### ★赤ちゃんフィットネス

親子で体を動かそう。

対象▶6カ月~1歳の誕生日前/先  
着10組 時▶8月18日(火)10:00~  
11:00 所▶北部市民SC2階和室  
申込開始▶8月4日(火)9:30~

## 子ども健康課の 催し&健診案内

所▶八橋の市保健センター(1・4・  
7・10カ月児健診を除く)

問▶☎(883)1174(⑥~⑧は1175)

### ①乳幼児健康診査



乳幼児健診

健診内容など、詳しくは上記コー  
ドを読み込んでご確認ください。

#### ◆1カ月児健診

対象▶生後28~41日

所▶協力医療機関



\* 令和8年4月1日以降に生まれ  
たお子さんが協力医療機関以外  
で受診した場合に費用  
を助成します。詳しく  
は右記コードから。



1カ月児健診

#### ◆4・7・10カ月児健診

対象▶4・7・10カ月になった日か  
ら、それぞれ満5・8・11カ月に  
なる前日まで

所▶母子健康手帳別冊に  
記載した協力医療機関



#### ◆1歳6カ月・3歳児健診

詳しくは7月末までに郵送する通  
知をご覧ください。

受付時間▶12:45~13:30

#### 1歳6カ月児健診の対象と健診日

令和7年1月生まれのお子さん

▶8月4日(火)・5日(水)・6日(木)

#### 3歳児健診の対象と健診日

令和5年2月生まれのお子さん

▶8月19日(水)・20日(木)・21日(金)・  
25日(火)

### ②歯っぴースマイル

歯科医師のお話や公開相談など。

対象▶乳幼児/定員(抽選)10組

時▶7月30日(木)10:00~12:00

申▶7月4日(土)から13日  
(月)まで、右記コードを  
読み込んで



歯っぴースマイル

### ③離乳食教室

離乳食の進め方や個別相談など。  
太字の( )内は、お子さんの対象月  
齢です。

申▶7月21日(火)から右記  
コードを読み込んで



離乳食教室

#### ◆初期(生後4~5カ月ころ/先着30組)

時▶8月1日(土)10:00~10:50

#### ◆中期(生後6~7カ月ころ/先着20組)

時▶8月1日(土)13:30~14:40

#### ◆後期(生後8~11カ月ころ/先着20組)

時▶8月2日(日)10:00~11:30



## ヘルスアップ教室

生活習慣病予防の講話と室内でできる簡単なエクササイズ。

**対象**▶秋田市国民健康保険に加入している40～74歳/先着25人

**時**7月17日(金)13:30～15:00

**所**市保健センター(八橋)

**申**7月6日(月)8:30から

右記コードを読み込むか、電話で特定健診課☎(888)5636



ヘルスアップ

## 市立病院の教室

**所**市立病院5階講堂

**問**①②は医事課☎0570-01-4171

③は認知症疾患医療センター

☎(866)7123

### ①糖尿病教室

◆運動療法や検査などの話

**時**7月14日(火)13:30～15:00

◆食事療法や薬剤療法の話

**時**8月4日(火)13:30～15:00

### ②肝臓教室

ウイルス性肝炎や病気と薬の話。

**時**8月4日(火)14:00～15:00

### ③認知症カフェ「笑顔カフェ」

「軽度認知障害と新しい薬」がテーマ。

**時**7月23日(木)14:00～15:00

## 無料の肝炎ウイルス検査

これまで一度も検査を受けたことがない方が対象です。市内受託医療機関または市保健所(八橋)で検査(採血)を実施します。必ず予約が必要ですので、健康管理課へお申し込みください。

**申**☎(827)5250 ㊦1005576

## みんなの健康掲示板

### ◆全市一斉ラジオ体操のつどい

各小学校グラウンドなどで、朝6時台(一部を除く)に行います。ゼ

ひご参加を！ 各地区の開催日は右記コードを読み込んで

**問**秋田市スポーツ協会

☎(896)5331



ラジオ体操

### ◆いきいきサロン

対象は65歳以上。動きやすい服装で直接会場へどうぞ。

#### ①輪になって踊ろう！ 秋田民謡手踊り教室

**持ち物**▶扇子(ある方のみ)

**時**7月9日(木)10:00～12:00

**所**飯島老人いこいの家

**問**☎(845)3692

#### ②ダンスセラピー

～心と体の音楽運動療法～

**時**8月7日(金)10:00～11:30

**所**雄和市民SC

**問**秋田市社会福祉協議会

☎(862)7445

### ◆水中ではじけよう♪

AQUA ZUMBA®

水中でラテンのリズムに乗って、楽しく踊りながら運動しよう！

**対象**▶19歳以上/先着30人

**時**7月31日(金)10:45～11:45

**所**サンライフ秋田 ¥1,000円

**申**7月4日(土)10:00からサンライフ☎(863)1391

### ◆一つ森コミュニティ体育館の健康づくり

**対象**▶18歳以上/先着各20人

**申**7月4日(土)10:00から一つ森コミュニティ体育館☎(831)8300

#### ①ウォーキング教室

正しい歩き方をマスターしよう！

**時**7月27日(月)9:30～11:00

**所**一つ森公園内

#### ②健康教室

有酸素運動で楽しく健康づくり！

**時**7月14日から9月15日までの毎週火曜日(8月11日と9月1日を除く)、11:00～12:00

**所**一つ森コミュニティ体育館

## 熱中症に注意！

熱中症患者のおよそ半数は65歳以上の高齢者で、多くは室内で発生しています。熱中症を予防して、夏を元気に過ごしましょう。

**問**保健予防課☎(883)1178

### ◆熱中症の症状

めまい、立ちくらみ、手足のしびれ、こむら返り、頭痛、吐き気。症状が進むと…歩けない、返事がおかしい、意識消失

### ◆熱中症の対処法

涼しい場所へ移動、体を冷やす(首の周り、脇の下、太ももの付け根など)、経口補水液などで水分補給

応答が不明瞭なときは、救急車を呼ぶ

### ◆熱中症予防のポイント

- ①室温28度を超えないようにこまめにチェックする
- ②エアコンや扇風機を活用
- ③のどが渇いていなくても、こまめに水分補給
- ④夜、トイレに起きないようにと夕方から水分補給を控えることはしない
- ⑤外出の際は体をしめつけない涼しい服装で(日よけ対策も)

### 指定暑熱避難施設

(クーリングシェルター)をご利用ください

熱中症"特別"警戒アラートが発表されたときに、各市民SCなど指定の施設を開放します。詳しくは、市ホームページをご覧ください。㊦1043053

ご協力いただける民間施設も募集しています。㊦1043278

**問**環境総務課☎(888)5705

# いきいき健康

▶料金の記載がないものは無料  
▶申込方法がないものは直接会場へ

時=日時 所=会場 ¥=参加費など

## フレイルを予防しよう

\*フレイル=加齢による心身の衰え  
申保健予防課☎(883)1178  
①⑥は受け付け中。②③④⑤は各  
申込開始日から

### ①歯ッピーいきいき教室

「オーラルフレイル予防で健康長  
寿!」をテーマに歯科医師の講話  
と公開相談。

対象▶おおむね65歳以上/先着20人  
時7月28日(火)13:00~14:30  
所市保健センター(八橋)

### ②女性のための食生活講座

食生活の講話と調理実習。  
対象▶おおむね65歳以上の女性  
/24人(初参加を優先して選考)  
時7月28日(火)9:45~12:30  
所市保健センター(八橋)  
申込開始▶7月6日(月)8:30~

### ③男性のための食生活講座

食生活の講話と調理初心者向けの  
調理実習。  
対象▶おおむね65歳以上の男性  
/先着15人  
時8月26日(水)9:30~12:45  
所市保健センター(八橋)  
申込開始▶7月6日(月)8:30~

### ④フレイル測定会

フレイルサポーターによる筋肉量  
や滑舌の測定など。  
対象▶おおむね40歳以上/先着24人  
時8月6日(木)10:00~12:00  
所秋田テルサ  
申込開始▶7月6日(月)8:30~

### ⑤「いいあんべえ体操」サポーター 養成講座

いいあんべえ体操の普及啓発を行  
うサポーターを養成します。  
対象▶運動制限がなく、全日程参

広報ID(🆔)のついている記事は、市ホームページから詳しくご覧になれます。

加でき、次の①か②に該当するか  
た/先着30人

①おおむね65歳以上の自主活動  
グループで体操を行いたいかな  
②体操の普及啓発に協力できる  
65歳以上

時8月18日(火)、9月1日(火)・  
15日(火)、10:00~12:00  
所CNAアリーナ★あきた  
申込開始▶7月6日(月)8:30~

### ⑥フレイル予防講演会

「毎日の食事でフレイル予防~お  
いしく食べて元気に過ごすため  
に~」をテーマに、秋田栄養短期大  
学栄養学科准教授の千田茉登佳さ  
んの講演。フレイルサポーターに  
よるフレイル簡易チェックも。  
先着▶100人

時8月28日(金)10:00~11:30  
所秋田キャッスルホテル

## 「通いの場」に 専門家を派遣します

「通いの場」(運動やお茶のみなど  
介護予防の活動をする集まり)に、  
運動、栄養、口腔の中から希望す  
る分野に応じたりハビリテーショ  
ン専門職、管理栄養士、歯科衛生  
士を派遣します。健康づくり、介  
護予防のポイントを学び、いつも  
の活動をより良くしましょう。

対象▶次のすべてを満たす団体  
①市内在住のおおむね65歳以上  
で構成する5人以上の団体が行う  
通いの場  
②介護予防の活動を行っている  
③事業終了後も継続的に運営する  
意思がある  
④この事業を使うことが初めて  
⑤4回の派遣を年度内に計画的に  
終了できる  
派遣回数▶任意の2か月間で3回  
(2週間に1回)、3回目終了の3  
か月後に1回の計4回 ↗

時間▶60分程度 先着▶9団体  
申9月30日(水)まで長寿福祉課  
☎(888)5668

## 介護予防! はつらつくらぶ

水中運動やストレッチなど。運動  
後は入浴もできます。

対象▶65歳以上で全日程参加でき  
るかた。着替えなどが自立してい  
て、介護者なしで参加できること  
が条件です/定員各20人(初参加  
を優先して選考)

時10:15(ユフォーレは10:00)~  
15:00

¥1回520円(昼食は各自)

申7月10日(金)まで長寿福祉課  
☎(888)5668

会場ごとの日程と  
送迎バスのルート



①ザ・ブーンの月曜コース  
=9月14日・28日、  
10月5日・19日・26日  
②ザ・ブーンの水曜コース  
=9月16日・30日、  
10月7日・21日・28日  
■バスのルート(①②とも)  
=秋田駅東口→会場

③ユフォーレの月曜コース  
=9月28日、10月5日・19日、  
11月2日・16日  
■バスのルート=NHK前→マルダイ  
広面店前バス停→秋田希望キリ  
スト教会向かいバス停→デイリー  
ヤマザキ柳田川崎店前バス停→  
会場

④ユフォーレの金曜コース  
=9月25日、10月9日・23日、  
11月6日・20日  
■バスのルート=雄和市民SC→  
雄和地区→戸島地区→和田地区  
→岩見地区→会場

▶市関連以外の掲載事業は、市が推奨するものではありません。内容は主催者によくご確認ください。  
生じたトラブルに関して、市は責任を負いかねます

## 案内・相談

### 久保田城御隅櫓の 開館時間を延長

開館時間を19:00まで延長します  
(通常は9:00～16:30)。

時 7月18日(土)から8月24日(月)まで  
¥150円(高校生以下無料)  
所 佐竹史料館☎(827)5075

### 地蔵田遺跡絵画コンテスト 受賞作品展示

国史跡指定30周年記念絵画コンテストの受賞作品をご覧ください。

時 8月7日(金)から16日(日)まで  
所 市役所1階市民ホール  
\*弥生っこ村をテーマにした作品を8月3日(月)まで募集中!  
所 文化振興課☎(888)5607

### エネパを見学しませんか

あきた次世代エネルギーパーク(エネパ)は市内の再生可能エネルギー関連施設37カ所の総称です。仕組みや特徴などの説明を聞きながら見学してみませんか。1カ所につ

き1時間程度で、現地集合です。  
対象施設▶洋上風力発電、太陽光発電、廃棄物発電、バイオマス発電、木質ペレットボイラーなど

ID1006100  
申 環境総務課☎(888)5705

### みんなの案内掲示板

◆"農家のパーティ"ネットワーク  
通販サイト「あきたづくし」

7月6日(月)から17日(金)12:00までキャンペーン開催!  
1万円以上お買い上げで30%オフのクーポンが利用できます。詳しくは上記コードから。

\*予定数量に達し次第終了。  
所 株式会社ツバサ☎(853)7833

◆ボランティア活動助成金

市内で1年以上の活動実績があり、年5回以上の活動を行っている、会員10人以上のボランティア団体に活動費を助成します。

申 申請期限は7月31日(金)。詳しくは秋田市社会福祉協議会ホームページをご覧ください。

HP <https://www.akita-city-shakyo.jp/pages/173/>  
所 ☎(862)7445

◆あきた若者サポートステーション  
「しごと塾」

就職に向かうための自分をつくるプログラム。

対象▶働きたいと思っけていてもあと一歩が踏み出せないおおむね15～49歳/毎月先着10人

時 毎週水・金曜、9:00～12:00(午後からはおしゃべりやゲームを楽しむ自由参加のフリースクールも)

所 市内公共施設  
申 参加希望月の前月末までに、あきた若者サポートステーション  
☎(853)4367

7月30日(木)まできららとしょかん明德館でパネル展を開催中!

7月15日(水)は、同館2階研修室で開催する「しごと塾」の見学や相談もできます。

◆ふれあい法律相談

法律、相続などの相談に赤坂 薫弁護士が応じます。

先着▶4人(初めてののかたを優先)

時 7月21日(火)10:00～12:00

所 市老人福祉センター(八橋)

所 7月6日(月)10:00から市社協ふれあい福祉相談センター  
☎(863)6006

無料  
相談

市役所1階  
市民相談センター

要予約  
☎(888)5646

定員各6人

(同一案件の  
相談内容は  
同一年度内  
1人各1回)

予約不要  
先着各6人

随時受付

法律(金銭・契約・離婚・損害賠償など)

時 8/6(木)・12(水)・20(木)・27(木)、  
9:00～12:00  
\*6日は13:30～16:30も。

司法書士(登記・相続・成年後見制度など)

時 8/4(火)・25(火)、  
9:00～12:00、13:00～16:00

行政書士(許認可申請・行政手続き全般)

時 8/7(金)13:00～16:00

公証人(公正証書〈遺言など〉)

時 8/18(火)9:00～12:00

年金・社保(年金・労働相談など)

時 8/21(金)13:00～16:00

当日直接、市民相談センターへお越しください。受け付けは15:30まで

行政(国の行政全般への苦情、要望など)

時 8/12(水)13:00～16:00

人権・困りごと(いじめ・差別など)

時 8/20(木)13:00～16:00

市民安全(DV・ストーカーなど)…事前に上記の予約電話へご連絡ください

時=日時 所=会場 料=参加費など

## 催し・つどい

### 秋田城跡発掘調査現地説明会

第124次発掘調査現場(寺内高野)で、発見された遺構や遺物などについて説明します。秋田城跡史跡公園管理棟前に集合。

時 7月11日(土)13:30~15:00

所 秋田城跡歴史資料館

☎(845)1837

### パネル展 元慶の乱と秋田城

秋田城の歴史の中でも一大事件と言われる「元慶の乱」をパネルで紹介しします。

時 8月1日(土)から30日(日)まで

所 セリオン2階回廊

所 秋田城跡歴史資料館

☎(845)1837

### パネル展 武家の武と雅

江戸時代の上級武家住宅である旧黒澤家住宅(一つ森公園内)を会場に、佐竹史料館の収蔵資料を写真パネルで紹介しします。

時 7月18日(土)から8月25日(火)まで 料 150円(高校生以下無料)

所 佐竹史料館 ☎(827)5075

### 如斯亭庭園 生け込み公開

秋田県華道連盟「草月流」による生け込みを披露しします。生け込み体験も(要申込。先着5人、初参加を優先)。

時 7月25日(土)13:30~15:00

所 旧秋田藩主佐竹氏別邸(如斯亭)庭園 料 310円(高校生以下無料)

体験の申し込み▶7月6日(月)9:00から20日(月)まで佐竹史料館

☎(827)5075

広報ID(1D)のついている記事は、市ホームページから詳しくご覧になれます。

## 被爆証言講話会

広島の被爆体験伝承者、土崎空襲体験者から体験談を直接聞くことができる貴重な機会です。時間は10:00~12:00。

当日先着▶各80人

日程と会場▶7月25日(土)=土崎みなと歴史伝承館、26日(日)=中央市民SC洋室4(市役所3階)

所 企画政策課 ☎(888)5464

## みんなの催し掲示板

### ◆秋田Sunday朝市

新鮮な野菜や加工品、雑貨などを販売しします。

時 10月25日(日)までの毎週日曜(8月2日を除く)、6:00~9:00

所 市役所市民の広場

所 同実行委員会の小山内さん

☎090-9424-3069

### ◆秋田市芸術祭 四季の彩

大正琴、歌謡曲、タップダンス、フラダンスなどの公演。

時 7月5日(日)13:00開演

所 ミルハス中ホール 料 1,000円

所 (一社)秋田市文化団体連盟

☎(853)5596

### ◆あそび×まなびのひろば2026

vol.8 -ふれる-

森の中で「もの」と「場」にふれて自由に遊びましよう。初日の11:00~12:30にはアーティストが作品を紹介しします。初日11:00から学生制作の小作品をプレゼント。

時 7月25日(土)から8月31日(月)まで、10:00~16:00

所 大森山公園グリーン広場

所 秋田公立美術大学村山研究室

☎(888)8804

### ◆千秋公園ワクワク体験フェア

千秋公園の魅力発見! 公園探検ツ

アー(要申込。7月31日(金)まで)やスタンプラリー、象鼻杯体験など。

時 8月9日(日)10:00~12:00

所 千秋公園二の丸

所 NPO秋田千秋はすの会の仲山さん ☎090-4041-6114

### ◆秋田港海の祭典

マリノフェスティバル

港湾業務艇「あきかぜ」・巡視船「でわ」の公開、屋台村、ステージイベントなど。港花火大会は20:00~。

時 7月25日(土)12:00~21:00

所 道の駅あきた港周辺

所 同実行委員会事務局(秋田商工会議所内) ☎(866)6679

### ◆演劇公演「空襲を語り継ぐ若者達」

聖霊女子短大と青森中央高校の演劇部による公演とシンポジウム。

定員(抽選)▶50人

時 8月11日(火)14:00~15:45

所 土崎みなと歴史伝承館

所 申込はがきに観覧希望者(1通2人まで)の住所・氏名・電話番号を書いて、7月29日(水)(必着)まで

〒011-0945 土崎港西三丁目10-27 土崎みなと歴史伝承館

☎(838)4244

### ◆土崎空襲関連行事

所 土崎港被爆市民会議の船木さん

☎(846)8066

#### ①戦争と土崎空襲展

土崎空襲の戦争遺品や資料を展示しします。昨年度実施した空襲犠牲者の調査結果も説明展示しします。

時 8月1日(土)から30日(日)まで

所 土崎みなと歴史伝承館

#### ②戦争体験を聞く会と上映会

時 8月9日(日)13:30~15:40

所 土崎みなと歴史伝承館

#### ③土崎空襲犠牲者追悼平和祈念式典 & 子どもたちからのメッセージ発表

時 8月14日(金)10:00~12:00

所 セリオンプラザ

育児

健康

案内

催し

学び

夏休み



## 薬膳料理教室

夏の食材で薬膳料理を作ろう。

**対象**▶両日参加できる18歳以上の女性/先着12人

**時**8月20日(木)、9月17日(木)、10:00~13:00

**所**河辺総合福祉交流センター

**¥**4,000円(2回分)

**申**7月6日(月)8:30から河辺市民SC ☎(882)5171

## テルサの料理教室

秋田テルサで開催。料金など詳しくは右記コードから。

**問**テルサ ☎(826)1800

7月9日(木)

▶ピタパンとフルーツようかん

7月11日(土)▶男子厨房に入る！  
鶏の南蛮漬け

8月4日(火)▶パンチェッタとパプリカの Pasta ほか など



テルサ料理教室

## さとびあ7月の体験講座

さとびあ(上新城)ほかで開催します。料金など詳しくは右記コードから。

15日(水)▶歴史講座「秋田市の弥生文化を掘る」

25日(土)▶図工室の木製いすづくり

29日(水)▶親子で縄文体験 など

**問**さとびあ ☎(893)3412



さとびあ

## 男女共生出張講座

テーマに応じて講師を派遣します。10人以上の参加が見込まれる企業や町内会などが対象。時間は10:00~16:00の間で90分程度。会場は主催者をご用意ください。

**テーマ**▶アンガーマネジメント(怒りの感情のコントロール)、アンコンシャス・バイアス(無意識の思い込み)、コミュニケーション、

地域防災から考える男女共生

**申**市役所1階生活総務課、各市民SCにある申込書を記入して、FAXまたはEメールで生活総務課へ。市ホームページからダウンロードもできます。☎1004230  
**FAX**(888)5623  
**E** danjyo@city.akita.lg.jp  
**問**☎(888)5650

## 7月のスマートフォン教室

**時**午前の部は10:00~12:00、午後の部は13:30~15:30

**所**中央・東部・南部・北部・西部の各市民SC **先着**▶各10人

**【会場ごとの日程と講座内容】**

基本操作のほか、①はLINEの使い方、②は防災アプリの使い方。

中央▶15日(水)午前①

16日(木)午前②

東部▶21日(火)午前①・午後②

南部▶22日(水)午前①・午後②

北部▶23日(木)午前①・午後②

西部▶24日(金)午前①・午後②

**申**7月6日(月)9:00からデジタル推進課 ☎(888)5491

## 韓紙で咲かせる蓮の花

韓国の伝統的な紙で、お盆の飾りにもぴったりの花を作ります。

**対象**▶19歳以上/先着12人

**時**8月4日(火)10:00~12:00

**所**サンライフ秋田 **¥**2,500円

**申**7月4日(土)10:00からサンライフ ☎(863)1391

## NPO・市民活動団体向け Excel 会計集計勉強会

現金出納帳の作り方やデータ集計などを学びます。**先着**▶5人

**時**8月22日(土)10:00~12:30

**所**アルヴェ3階市民交流サロン

**申**☎(887)5312

## 普通救命講習会

心肺蘇生法やAEDの使い方など。

**対象**▶中学生以上/先着20人

**時**7月18日(土)9:00~12:00(事前にeラーニングを受講するかたは10:00~) **所**土崎消防署

**申**7月6日(月)から土崎消防署

☎(845)0285

## Ehonストーリータイム

秋田大学の学生と英語で絵本を楽しみましょう。

**対象**▶小学生と保護者

**時**7月12日(日)10:30~11:15

**所**きららとしょかん明徳館

**問**☎(832)9220

## みんなの学び掲示板

◆公開講座「自画像・マスクの制作」彫刻の基礎技法を学び、自分の顔をテラコッタ粘土で制作します。

**対象**▶18歳以上/定員(抽選)8人

**時**8月1日(土)10:00~17:00

**所**秋田公立美術大学

**申**7月3日(金)9:00から

10日(金)12:00まで、

右記コードを読みこんで

**問**美大企画課 ☎(888)8478



美大公開講座

◆けやき大学「書道・ペン習字教室」前期・後期どちらかを選んでお申し込みください。

**対象**▶60歳以上/定員(抽選)各20人

**【日程】**

前期 = 8月18日(火)から9月15日(火)までの毎週火曜

後期 = 10月1日(木)・6日(火)・13日(火)・20日(火)・27日(火)

**【時間】**14:00~16:00(10月1日・27日は10:00~12:00)

**所**市老人福祉センター(八橋)

**申**7月17日(金)まで秋田市社会福祉協議会 ☎(862)7445

# 情報チャンネル

▶料金の記載がないものは無料  
▶申込方法がないものは直接会場へ

時=日時 所=会場 ¥=参加費など

## 子ども向け夏休みイベント

### 図書館へ行こう！

◆みんなの読みたい！ 知りたい！  
学びたい！ をお手伝いします  
きららとしょかん明德館1階に「子どもカウンター」を設置して、調べ物のアドバイスをします。  
時7月22日(水)・26日(日)、10:30～12:00、13:30～15:00  
\*7月14日(火)から8月23日(日)まで、自由研究などに役立つ図書の展示・貸し出しを行います。  
問同図書館☎(832)9220

◆ボランティア体験  
図書館で本の分類や並べ方を学び、書架整理をやってみよう！  
対象▶小学4～6年生/先着15人  
時7月25日(土)10:00～12:00  
所きららとしょかん明德館  
申7月4日(土)9:00から下記コードを読みこむか、電話  
で市民交流サロン  
☎(887)5312



ボランティア体験

◆「折り染め」で作るオリジナルうちわ&ブックカバー  
対象▶小学生の親子/先着15人  
時7月29日(水)10:00～12:00  
所きららとしょかん土崎図書館  
申7月4日(土)10:00から電話か直接同図書館☎(845)0572

◆マールアートでツリー&ネックレスを作ってみよう  
対象▶小学生と保護者/定員(抽選)10人  
時8月7日(金)10:30～12:00  
所きららとしょかん新屋図書館  
申7月7日(火)から16日(木)まで新屋図書館で抽選券を配布します  
問同図書館☎(828)4215

広報ID(1D)のついている記事は、市ホームページから詳しくご覧になれます。

## 親子でしょっけん見学

お肉になる工程を学ぼう。豚の内臓に触れたり、簡単な検査体験もあります。

対象▶小学4～6年生と保護者/先着6組



時7月23日(木)10:00～12:00

所食肉衛生検査所(河辺)

申7月6日(月)9:00から10日(金)まで食肉衛生検査所☎(882)2395

## 子ども映写会

◆会場が河辺総合福祉交流センター「エジソン物語」[きょうしつはおばけがいっぱい]ほか。小3以下のお子さんは保護者同伴。先着50人。  
時7月25日(土)10:30～12:00  
申7月7日(火)10:00から視聴覚ライブラリー☎(882)5535

◆会場がきららとしょかん新屋図書館「異常気象のサバイバルその1～3」  
対象▶小学生以下のお子さんと保護者/当日先着各40人  
時8月1日(土)、10:20～11:40、13:00～14:20、15:00～16:20  
問きららとしょかん新屋図書館☎(828)4215

## 学び・体験

### 高校生向け起業体験

集まれ！ファーストペンギンたち。さまざまな職業選択に興味があるみなさん、講演やワークショップで起業について学びませんか。

\*ファーストペンギン＝リスクを恐れず初めてのことに果敢に挑戦する人

対象▶市内在住または市内の高校に通う高校生/先着15人

時8月2日(日)10:30～17:00(自由参加の懇親会は18:00まで)

所 LISH AKITA(秋田駅前アルス地下1階)

申7月31日(金)まで右記コードを読みこんで



起業体験

問株ATOMica(市事業受託)

☎080-5558-7766

## 青少年教室

対象▶市内に在住または通勤・通学しているかた

所中央市民SC洋室2・3(市役所3階)

申各申込開始日から(初日は39歳以下のかたのみ)生涯学習室

☎(888)5810

### ◆川柳入門

五・七・五で日常に豊かな彩りを。

先着▶12人

時7月30日(木)19:00～20:30

申込開始日▶7月9日(木)

### ◆点字体験教室

点字を打ったり読んだりしましょう。先着▶10人

時8月7日(金)19:00～20:30

申込開始日▶7月17日(金)

## やさしく学べる土崎歴史講座

土崎の沿革、津軽安藤から湊安東、天文合戦と湊騒動まで。

先着▶50人

時7月31日(金)13:30～15:00

所北部市民SC3階洋室

申北部市民SC☎(845)2261

## 市民大学講座

佐竹史料館展示資料から見る秋田藩と佐竹氏について学びます。

先着▶25人

時8月19日(水)14:00～15:40

所佐竹史料館

¥1,200円

申7月29日(水)8:30から生涯学習室☎(888)5810

▶市関連以外の掲載事業は、市が推奨するものではありません。内容は主催者によくご確認ください。生じたトラブルに関して、市は責任を負いかねます

## うんこ先生と学ぶ！ ごみ減量とリサイクル

小型家電のリサイクルやごみ減量について学びます。ゲーム機を解体して部品を分別する体験も行います。



©Y.F/BKS

**対象**▶小学4～6年生(保護者同伴可)/定員(抽選)各15人

**時**7月22日(水)10:30～13:00、14:30～17:00 **所**文化創造館1階コミュニティスペース

**申**電話かEメールで、希望の時間、参加者の氏名・学年・電話番号、保護者同伴の有無を7月13日(月)まで環境都市推進課☎(888)5708

**電** ro-evcp@city.akita.lg.jp

## 夏の風車見学と環境教室

市役所に集合して、バスで移動します。再生可能エネルギーの講座や実験、洋上風力発電の見学など。



夏の風車見学

**対象**▶小学3年～中学生と保護者/定員(抽選)20人

**時**7月22日(水)9:30～12:00

**所**セリオンほか

**申**7月10日(金)まで上記コードを読みこむか、電話で環境総務課☎(888)5705

## 親子リサイクル体験

ペットボトル工作、空き缶収集車に乗ってお仕事体験など。

**対象**▶5歳児～小学3年生の親子/先着10組

**時**8月1日(土)10:00～12:00

**所**リサイクルプラザ(河辺豊成)

**申**7月6日(月)9:00から秋田市総合振興公社☎(829)4900

## みなとの学習会

海の環境や安全について学び、巡視船の船内を見学します。

**対象**▶小学4年～中学生と保護者/定員(抽選)30人

**時**8月18日(火)10:00～12:00

**所**セリオンプラザほか

**問**7月31日(金)まで右記

コードを読み込むか、

電話で環境総務課☎(888)5705



みなとの学習会

## 夏休みわんぱく塾

ソーセージパン、フルーツゼリーなどを楽しくクッキング♪

**対象**▶小学生/先着20人

**時**7月31日(金)10:00～12:00

**所**北部市民SC2階調理室

**料**500円

**申**7月6日(月)9:00から北部市民SC☎(893)5969



## 親子チャレンジ体験

**対象**▶小・中学生と保護者/先着各3組

**所**雄和市民SC **料**各2,000円

**申**各申込開始日から雄和市民SC☎(886)5540

◆初心者向けパウンドケーキ

**時**7月24日(金)9:30～12:00

**申込開始**▶7月6日(月)9:00～

◆地元野菜のピザと枝豆シェイク

**時**8月6日(木)9:30～12:00

**申込開始**▶7月8日(水)9:00～

## 布バッグにペイント

好きなイラストを描いてオリジナルバッグを作ろう。

**対象**▶小・中学生と保護者/先着12組

**時**7月25日(土)9:30～12:00

**所**雄和市民SC **料**1,500円

**申**7月7日(火)9:00から雄和市民SC☎(886)5540

## わくわくチャレンジデー

スポーツ吹き矢、豆つまみなどに挑戦！内履きをお持ちください。

**対象**▶東部地域在住の小学生(引率者も参加可)

**時**7月29日(水)10:00～11:30

**所**東部市民SC1階多目的ホール・地域文化ホール

**問**東部市民SC☎(853)1389

## なんぴあ子ども体験教室

**対象**▶小学生と保護者/先着各10組

**所**南部市民SC別館2階洋室

**申**7月6日(月)9:00から南部市民SC別館☎(853)5735

◆ハーバリウムを作ろう

**時**7月26日(日)10:00～12:00

**料**1人1,500円

◆切り絵教室

**時**8月2日(日)10:00～12:00

## 赤れんが郷土館親子講座

ワイヤー&ペーパークラフトで、カードスタンドを作ろう！

**対象**▶小学生の親子/定員(抽選)8組

**時**8月17日(月)13:30～15:30

**所**赤れんが郷土館 **料**700円

**申**7月6日(月)から17日(金)まで(当日消印有効)。申込方法など詳しくは市ホームページをご覧ください。ID1042056

**問**赤れんが郷土館☎(864)6851

## 親子木工教室

市役所から送迎バスが出ます。自由にデザインして作品づくり。

**対象**▶小学3～6年生と保護者/先着15組

**時**8月22日(土)9:45～12:30

**所**太平山自然学習センター

**申**8月3日(月)から生涯学習室

☎(888)5810

# 情報チャンネル

▶料金の記載がないものは無料  
▶申込方法がないものは直接会場へ

時=日時 所=会場 ¥=参加費など



## 動物園で夏休み

問大森山動物園 ☎(828)5508

◆サマースクール～1日飼育員体験  
飼育体験やグループワークを通して動物への理解を深めます。

対象▶小学生～高校生/定員(抽選)各15人

時小1～3=7月27日(月)、小4～高校生=29日(水)、両日とも10:00～15:00 所大森山動物園～あきぎんオモリンの森～

申Eメールで希望日、氏名(ふりがな)、学校・学年、電話番号を7月10日(金)まで大森山動物園へ

✉ ro-inzo@city.akita.lg.jp

◆親と子のふれあい写生大会

テーマは「動物との語らい」。園内での写生のほか、自宅で描くことも可能です。指定の画用紙に描いて、7月22日(水)から28日(火)までの10:00～15:00に大森山動物園へ提出してください(郵送可)。画用紙の配布など詳しくは市ホームページをご覧ください。

ID1051613

\*園内で写生する場合は入園料1,000円が必要です(高校生以下無料)。

## 親子陶芸教室

◆中央市民SC

2日間の講座です。湯飲み、小鉢などの作陶・絵付けを体験しよう。

対象▶小学生と保護者/定員(抽選)8組

時7月21日(火)・30日(木)、10:00～12:00 所中央市民SC陶芸工作室2(市役所3階) ¥600円

申7月6日(月)9:00～16:00に中央市民SC☎(888)5654

◆西部市民SC

お茶わんか小鉢を作ります。西部市民SCからバスで移動します。 ↗



対象▶小学生の親子/先着8組

時7月22日(水)9:20～12:30

所いやしろち(雄和)

¥1人1,700円

申7月7日(火)9:00から西部市民SC☎(828)4217

## 親子土器づくり

土器は野焼きをして後日お渡し。

対象▶小・中学生/先着各10人

時7月26日(日)、9:30～11:30、13:00～15:00 所弥生つこ村(御所野地蔵田遺跡)

申7月6日(月)から右記

コードを読みこむか、電話で文化振興課☎(888)5607



土器づくり

## 親子自然体験教室

市役所に集合し、バスで移動します。昼食はお持ちください。

対象▶小学生と保護者/先着30人

時7月29日(水)8:40～15:40

所中島台・獅子ヶ鼻湿原、土田牧場(にかほ市)

申7月8日(水)9:00から中央市民SC☎(888)5654

## 一つ森公園自然体験会

対象▶小学生(保護者同伴)

/先着20人

時8月8日(土)9:30～12:00

所一つ森公園

申7月4日(土)10:00から一つ森コミュニティ体育館☎(831)8300

## 夏休み工作教室

木の実や貝殻を使って作品作り。

対象▶小学生の親子/先着15組

時7月29日(水)10:00～11:30

所西部市民SC ¥1人150円

申7月7日(火)9:00から西部市民SC☎(828)4217

## 子ども向け 夏休みイベント

### 科学を体験しよう!

①③はアルヴェの自然科学学習館に集合し、バスで移動します(現地集合可)。

申①は7月7日(火)から



自然科学学習館

12日(日)まで、③④は7月22日(水)から26日(日)まで、上記コードを読みこむか、電話で自然科学学習館へ(②は申込不要)。☎(887)5330

①ガラスの科学

ガラスの性質を学び、ペーパーウエイトを作ります。

対象▶小学生(小3以下は保護者同伴)/定員(抽選)各10人

時7月23日(木)・24日(金)、10:00～11:30、13:30～15:00

所新屋ガラス工房 ¥1,100円

②生徒&先生によるワークショップ  
中学校科学部の生徒(1日・2日)や小学校教員(4日)による、ものづくりコーナーや体験ブース。

時8月1日(土)・2日(日)・4日(火)、10:00～12:00、13:00～15:00

所アルヴェ4階自然科学学習館

③THE KAGAKU

指紋採取体験や施設見学。

対象▶小学4年～中学3年生/定員(抽選)20人

時8月6日(木)13:30～15:30

所県産業技術センター(向浜)

④不思議アートのぞき箱

立体万華鏡を作って、光と色のアート空間を体感しよう。

対象▶小学生以上(小3以下は保護者同伴)/定員(抽選)各30人

時8月8日(土)・9日(日)、9:30～11:30、13:00～15:00

所アルヴェ2階多目的ホール

¥600円

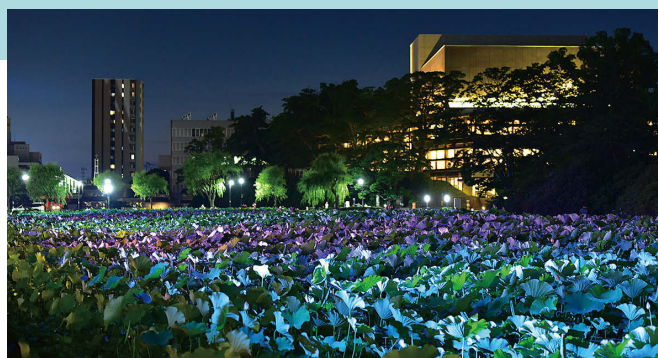

千秋公園  
蓮の花ライトアップ

7月17日(金)▶8月31日(月)19:00~22:00  
\*8月2日▶6日は22:30まで。詳しくはこちら→  
問秋田観光コンベンション協会☎(824)8686



アルヴェ  
Summer Summer  
フェスタ

★入場無料/直接会場へ  
問市民交流プラザ管理室  
☎(887)5310

詳しくは  
こちら↓



日時▶7月11日(土)・12日(日)  
会場▶アルヴェ、①は1階きらめ  
き広場、②は2階ゆめ広場

①サイエンス  
フェスティバル I

★家族でデジタル  
フィッシング

時間▶10:00~  
15:00

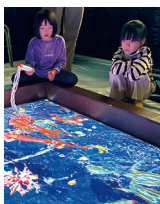

★かがくママの  
サイエンスマジックショー

色と電気の不思議体験!  
時間▶10:30~11:15、  
13:45~14:30

当日先着▶各50席(立ち見も可)

★科学工作・実験ブース  
時間▶10:00~15:00

②つむぎ秋田アニメLab  
10年の歩み

同社が制作したアニメのポス  
ター&原画の展示。

★キッチンカーのほか、アル  
ヴェ館内飲食店では限定メ  
ニューが登場!

開館10周年記念 前期企画展  
続! 文字が語る秋田城

初の企画展「文字が語る秋田城」  
の続編。出土した木簡などに記さ  
れた、奈良・平安時代の役人の文  
字を読んでみませんか。

会期▶7月12日(日)から9月9日(水)まで  
会場▶秋田城跡歴史資料館  
観覧料▶310円(高校生以下無料)

★ギャラリートーク

7月20日(月)11:00~11:30  
8月11日(火)13:30~14:00  
9月5日(土)11:00~11:30

問同資料館☎(845)1837



ガラスの  
アクセサリ展

県内外で活躍する20組の作家  
が手がける、夏を彩る涼やかなガ  
ラスアクセサリ約500点を展示  
&販売! ぜひお越しください。

日時▶7月10日(金)から20日(月)まで  
\*14日(火)休館。

会場▶新屋ガラス工房 ★入場無料  
問新屋ガラス工房☎(853)4201



大森山動物園  
~あきぎんオモリンの森~  
夕涼み動物園

7月の毎週土曜は、開園時間  
を19:00まで延長します(入園は  
18:30まで)。週替わりの特別イ  
ベントのほか、風鈴やミニプール  
も登場! 動物たちと一緒に涼み  
ませんか。

期間中、アニパも営業時間を  
21:00まで延長します。

入園料▶1,000円(高校生以下無料)

問大森山動物園☎(828)5508

あきた  
なつかし  
れとろ博覧会



酒樽や一升瓶、貸德利など、  
“酒の国”秋田の日本酒文化を約  
250点の資料で振り返ります。

日時▶8月1日(土)から11日(火)まで  
会場▶旧金子家住宅 ★直接会場へ  
入館料▶130円(高校生以下無料)

★秋田の日本酒トークショー

8月2日(日)11:00~12:00  
ゲストは日本酒ソムリエ・桜庭みさ  
おさん、あきた芸者・おとはさん。

問観光振興課☎(888)5602

# キャンドルライトとジャズのタベ<sup>ゆう</sup>

国指定重要文化財である「旧秋田銀行本店本館」が、明治45年7月に完成したことを記念して行うイベントです。建物周辺をろうそくの灯りで演出し、館内でジャズの演奏を行います。

日時▶7月10日(金)19:00~20:00

会場▶赤れんが郷土館

★入場無料／直接会場へ

\*雨天の場合、キャンドルライトは中止。入場多数の場合は入場制限あり。

問赤れんが郷土館☎(864)6851



幻想的な灯りに包まれた  
建物と美しい響きを

お楽しみください♪

「徳川家康書状」一般財団法人千秋文庫蔵

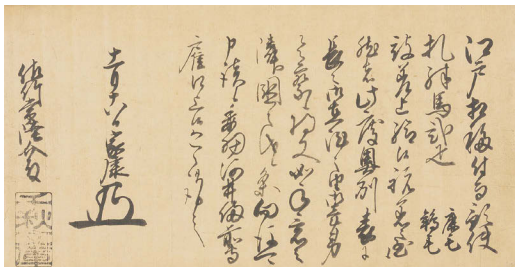

佐竹氏の名宝、  
雄大なる歴史を想う  
武と雅



紺糸素懸威二枚胴具足(佐竹義処所用)

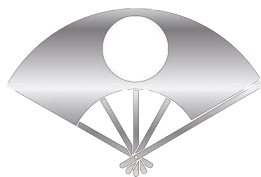

## 千秋美術館 佐竹史料館

## 企画展同時開催

雄大な歴史を積み重ねてきた佐竹家。その歴史と文化を物語る書状類や甲冑、豪華な調度品などを紹介します。

会期 前期 8月1日(土)▶8月25日(火)  
後期 8月28日(金)▶9月23日(水)

会場 佐竹史料館

前売券料金 960円(年間パスポートをお持ちのあなたは560円) \*高校生以下は無料です。

前売券販売所▶佐竹史料館、さきがけニュースカフェ  
\*展示替えのため、7月25日(土)から31日(金)まで、8月26日(水)・27日(木)は展示をご覧になれません。

問佐竹史料館☎(827)5075

### 千秋美術館 & 佐竹史料館クイズラリー

企画展の開催期間中、両施設の展示室内にあるクイズに挑戦しよう。全問正解者にはグッズをプレゼント♪

重要文化財 詞 伝後京極良経筆 絵 伝藤原信実筆『佐竹本三十六歌仙絵 壬生忠峯』東京国立博物館蔵(後期展示)



おかえりなさい!

## 佐竹本三十六歌仙絵と ゆかりの名品

会期 前期 8月1日(土)▶8月16日(日)  
中期 8月18日(火)▶9月6日(日)  
後期 9月8日(火)▶9月23日(水)

会場 千秋美術館

前売券料金 1,200円(大学生800円)  
\*高校生以下は無料です。

前売券販売所▶千秋美術館、さきがけニュースカフェ、ローソンチケット(Lコード:23246)、セブンチケット(セブンコード:114-619)、県庁地下売店

\*展覧会準備のため、7月13日(月)から31日(金)まで休館します。

問千秋美術館☎(836)7860

### 記念講演会

講師は京都国立博物館の企画室主任研究員の井並林太郎(①)さん、工芸室長の降矢哲男さん(②)。聴講無料ですが、展覧会チケットが必要です。

日時▶①8月1日(土)、②8月22日(土)、14:00~15:30

会場▶千秋美術館3階講堂 先着▶各70人

用①は7月6日(月)、②は7日(火)、両日も9:30から千秋美術館へ



## カメラトピックス

優しい灯りに誘われて



江戸時代から続くとされ、今年3月に市無形民俗文化財に指定された「勝平神社地口絵灯ろう祭り」(保戸野)。地口(洒落や言葉遊び)が添えられた絵灯ろうに思わず見入ってしまいます。ほのかな灯りが浮かび上がった境内は、情緒ある空間となっていました(写真は5月12日)

秋田のいいところを発信!



あきた観光アンバサダーに新たな3人(左側)が加わりました。今後の活躍が楽しみです。写真左から、金森結梨花さん、小山彩葉さん、寺島花さん、鈴木楓結さん、佐藤愛唯さん、小松咲さん

食や芸能の魅力まるっと!



5月30日・31日に開催された「まるっと秋田博2026」。県内外から訪れた約14万8,000人が郷土芸能やグルメなど、秋田の魅力を満喫しました

市長コラム

## あなたと一緒に 秋田市長です



沼谷 純

**い** よいよ夏本番となる7月を迎えました。今回は、来月に迫った秋田竿燈まつりについてPRさせていただきます。

今年もまた8月3日から6日までの4日間、秋田の夜空が黄金の稲穂で埋め尽くされます。昨年は雨天の日もあったため、例年よりも来場者数が少なかったのですが、それでも4日間で延べ103万人のかたに竿燈を楽しんでいただきました。

私自身も竿燈まつり実行委員会会長として初めてまつりに参加しましたが、県外・海外からのお客様にも大変喜んでいただき、改めて竿燈まつりの持つ魅力、人々に大きな感動を与える力を感じました。

この竿燈の魅力をより一層多くのかたに知っていただき、秋田市の観光誘客や知名度アップにつなげるため、先月、東京都・浅草で行われた秋田竿燈浅草まつりや大阪府・伊丹空港でのITAMI東北まつりで竿燈演技を披露してきました。また来週には、クルーズ船「ダイヤモンド・プリンセス」の寄港に合わせて文化創造館での公演も行います。加えて今年は、市民のみなさまにもさらに楽しんでいただけるよう、新たな取り組みを実施することとしました。

竿燈まつり初日と最終日の竿燈演技終了後、午後8時30分過ぎから、500機のドローンによる「ドローンショー」を開催します。歴史ある竿燈の灯りと共に、最新技術を活用した光のショーを楽しんでいただけたら幸いです。

そしてもうひとつ、今月20日・21日の両日、土崎港曳山まつりが行われます。竿燈まつりと並び、秋田市を代表する伝統行事であり、また違った熱気や迫力に街が包まれます。

毎年ご覧になられているかたはもちろん、最近まつりを観ていないなとかたも、今年は久しぶりにいかがでしょうか。





**Q1** 今年の竿燈まつりに合わせて初開催される「●●●●●ショー」。●に入る字は？

**Q2** 7月20日・21日に開催される土崎港曳山まつり。今年の統前町は何町？

ヒントは今回の広報の中に。正解したかたの中から抽選で5人にプレゼントを差し上げます！

広報あきたの感想や日々の出来事を添えて、お気軽にご応募ください。

### ★7月号クイズの読者プレゼント

#### 竿燈まつりマフラータオル

細長くて使いやすいマフラータオル

\*色の指定はできません。

\*景品の転売などをご遠慮ください。



応募は1人1件です！

#### 応募方法

はがき、FAX、Eメールに、「広報クイズ」と明記し、答えと住所、氏名(ふりがな)、年齢、電話番号を書いて、7月27日(月)(必着)まで、〒010-8560 秋田市役所広報広聴課 FAX(888)5472

ro-plpb@city.akita.lg.jp

\*採用された際、氏名の記載を希望しないかたは、ペンネームも忘れずにお書き添えください。

#### 5月号の当選者

5月号のクイズの答え

Q1=LISH Q2=31(日)

当選者(敬称略)▶えもんくん、片桐真子、藤原真広、@ゆつきィ、りんりん

## 旬と暮らそう。

公設地方卸売市場(外旭川)で取り扱う、県内産・季節のおすすめを紹介。市内の小売店やスーパー、市場開放デーに出品予定で

### 秋田県産サザエ

日本海の荒波で育った引き締まった身は程よい弾力と濃い磯の香りが特徴です



### 卸売市場開放デー

7月25日(土)8:00~11:00

新鮮な魚介類、野菜、果物、花を販売!

問あきた市場マネジメント ☎(869)5294

## 読者のなんでもトク

◆4月に沖縄から単身赴任で引っ越してきました。東北は、仕事でもプライベートでも人生で初めて来ました。魚や比内地鶏、稲庭うどんなどおいしいものがたくさんあって、自然豊かなところも多くて、とてもワクワクしています。家族を呼んで竿燈まつりにぜひ行きたいです

(清水洋二さん 58歳)

◆LiSH AKITAのオープンおめでとうございます。私は関わることのない所なのですが、若者、現役世代が秋田で暮らしていけるような生業につながってくれたらうれしいです。活用されているところをちょっとのぞいて秋田の元気さを確かめたいです(チューリップ 59歳)

◆さとぴあの講座で草餅と練り切りを作りました! どちらもとてもおいしく、大満足の時間でした。和菓子の奥深さを実感。日本人で良かったなと心から思いました

(ぶん太 47歳)

◆部屋の片付けをしていたら、思い出の品々がたくさん出てきました。特に小学校時代の作文は、今の自分と考え方がまるで違って面白かったです。頼もしいなと過去の自分に励ましてもらったように感じました。ありがとうございます(すみれ 39歳)

◆朝起きて最初の仕事は、新聞をざっとめくること。そして、片付けが終わりコーヒーを飲みながら気に入ったところを読み進めていく至福の時間。どうか配達をしてくださるかたがクマの被害に遭わぬことを切に願っています

(春大好き 72歳)

### 担当から

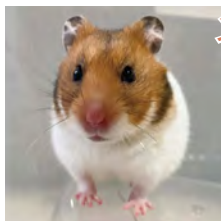

久しぶりに実家に帰ると、家族に新メンバーが! ゴールデンハムスターのパオパオくんです。名前の由来は、中国語で中華まんを指す「包子(パオズ)」。中華まんのようにもちり・ずっしりとしたボディがチャームポイントです。我が家のベツは、犬、猫、トカゲ、ハムスター。みんな仲良く暮らしています! **あ**

# クルーズ船が やってくる!



秋田港に寄港するクルーズ船をみんなでお出迎え！ 歓迎イベントにもぜひご参加ください。

☎ 観光振興課 ☎ (888)5602

## 寄港日時

- ダイヤモンド・プリンセス  
7月9日(木)7:00～16:00
- 三井オーシャンフジ  
8月4日(火)8:30～22:30
- 飛鳥II  
8月5日(水)15:30～23:00

## 7/9(木)開催！ 歓迎イベント

### 竿燈公演

時間▶10:15～10:45

11:15～11:45

会場▶文化創造館スタジオA

### 本格茶の湯体験

佐竹氏ゆかりの地である千秋公園内の茶室「<sup>せんあん</sup>宣庵」で、抹茶を通じた一期一会の交流と癒やしのひとときを。

時間▶9:40～12:20(最終受付) 集合場所▶佐竹史料館

体験料▶3,000円 定員▶30人(6人ずつ5回)

☎ 右記コードを読み込んで

### クルーズマーケット

秋田の名物を販売♪

時間▶9:00～15:00

会場▶秋田駅前大屋根下通り

\* 寄港中止の場合は開催しません。



茶の湯体験